

Comportamiento de los precios

Subieron precios de hortalizas y frutas



Fuente: <https://herbariobotanicaornamental.press.com/2012/lechuga-1.jpg>.

El Departamento Administrativo Nacional de Estadística (DANE), por medio del Sistema de Información de Precios y Abastecimiento del Sector Agropecuario (Sipsa), comunicó que durante la semana del 10 al 16 de diciembre del 2016 se incrementaron las cotizaciones de las hortalizas y las frutas, pero se redujeron las de los tubérculos.

En el caso de las verduras, se destacaron los mayores precios del pepino cohombro, el pimentón, la lechuga Batavia, el tomate riñón, la coliflor, la cebolla junca, la ahuyama, la acelga, el repollo blanco, la espinaca y el frijol verde. En el caso del pepino cohombro, por ejemplo, se destacó la reducción en la oferta procedente desde Santander, Valle del Cauca y Norte de Santander.

De la misma forma, subieron las cotizaciones mayoristas de la guayaba pera, la uva roja, el melón Cantalup, las manzanas importadas, la naranja común y el aguacate papelillo. Se registró una menor cantidad de guayaba pera procedente de Quindío, Valle del Cauca y Santander, lo que ocasionó el alza del precio.

En cambio, se redujeron los precios de las papas criolla, nevada, Betina, Capira, R-12 roja y superior, la arracacha amarilla, la yuca criolla y el plátano hartón verde, lo que generó la caída de las cotizaciones de los tubérculos. En el caso específico de la papa criolla limpia, por ejemplo, aumentó su producción en Santander, Nariño y Boyacá.

Informe de contexto

Costos de la comercialización del plátano hartón verde

Para que los alimentos lleguen desde las zonas de producción hasta los diferentes mercados de cada ciudad, se deben llevar a cabo ciertas actividades, las cuales son realizadas por diferentes grupos de personas, como productores intermediarios, transportadores y comerciantes. No obstante, cabe aclarar que cada una de estas tareas puede ser realizada por diferentes personas o también hay casos en que el productor se encarga de poner el producto en la plaza y venderlo directamente.

Por ejemplo, un alimento que tiene un amplio nivel de consumo y demanda en todo el país es el plátano hartón verde, gracias a su alto aporte nutricional y porque es utilizado en un sinnúmero de preparaciones. Por esta razón, en el presente artículo se realizará un análisis de los costos en los que se incurre para llevar este producto desde las fincas hasta los mercados mayoristas.

La primera etapa del proceso de comercialización está relacionada con la negociación entre mayoristas y productores, la cual generalmente se lleva a cabo por medio telefónico, aunque también se dan casos en los que el comerciante se dirige directamente hasta las fincas y adquiere el producto. En otros casos hay intermediarios que compran el producto, lo llevan a los mercados y negocian con los mayoristas.

Otros elementos que inciden en el precio son los costos de los empaques y del transporte. Este último varía dependiendo de la distancia que hay entre las zonas de producción y el mercado de destino, por lo que su valor puede ser asumido por cualquiera de las partes involu-

CONTENIDO

	pág.		pág.
Comportamiento de los precios	1	Verduras y hortalizas	5
Informe de contexto	1	Frutas frescas	13
Indicador de abastecimiento	3	Tubérculos, raíces y plátanos	22
Lo que más sube, lo que más baja	4	Granos, carnes y procesados	26



cradas, el productor, el intermediario o el mayorista, y depende del acuerdo que hayan determinado las partes.

Cuando el producto llega a los mercados de destino, se procede al descargue, una labor que es realizada por los coteros y cuyo costo es asumido, habitualmente, por el comprador mayorista. En algunos casos es necesario almacenar el producto que no se comercializa el mismo día que llega y este valor es asumido por el mayorista.

En este sentido, es de resaltar que el plátano hartón verde no presenta un alto porcentaje de pérdidas, pues al madurarse también se puede vender. No obstante, los mayoristas tratan de vender la totalidad del producto en los primeros tres días y así evitar que tengan que negociarlo a un menor precio.

En Colombia el abastecimiento de plátano hartón está concentrado en los departamentos de Meta, Arauca, Quindío, Antioquia, Córdoba, Caldas y Risaralda, los cuales representan más de un 90% del total que ingresó a los diferentes mercados mayoristas donde se comercializó el producto a lo largo del 2016.

En la capital de Meta, por ejemplo, los mayoristas manifestaron que el producto que allí se comercializa procede de los municipios de Granada, Lejanías, San Luis de Cubarral, El Dorado, San Juan de Arama, Fuente de Oro, El Castillo, Puerto Concordia y Puerto Lleras (Meta), así como de Villanueva, Maní (Casanare), Tame y Saravena (Arauca).

Los comerciantes afirmaron que en todos estos municipios se produce plátano de primera calidad, lo que obedece a que los productores de esas regiones han mejorado y tecnificado sus cultivos. Esto hace que el producto sea muy apetecido, dadas sus mejores características en cuanto a tamaño y duración.

De igual manera, en Villavicencio se observó que algunos comerciantes también se dirigen hasta las zonas de producción con el fin de hacer una negociación directa y observar la calidad del producto. Allí el plátano se negocia en racimos, los cuales son envueltos en bolsas plásticas antes de ser transportados. Sin embargo, si el plátano va a ser enviado a mercados más distantes, como el de Bogotá, este es empacado en canastillas plásticas con capacidad de 25 kilos.

Por otra parte, al indagar en la ciudad de Medellín se encontró que esta se abastece de plátano hartón verde que llega desde Jardín, Jericó y Andes, en Antioquia.

Gráfico 1. Participación porcentual por departamentos en el abastecimiento de plátano hartón verde 2016 (enero-noviembre)

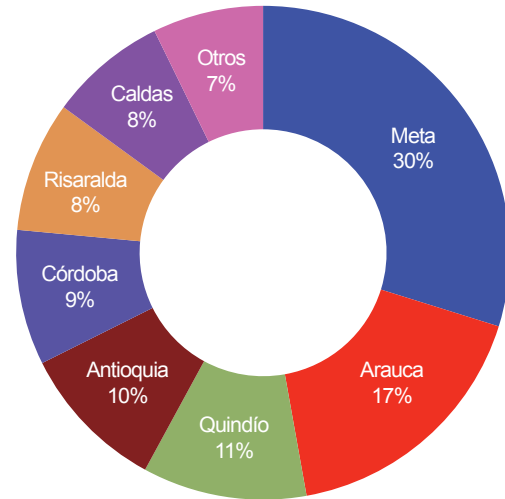

Fuente: DANE. Cálculos: Sipsa

Asimismo, ingresa producto desde el Eje Cafetero, especialmente de los municipios de Aguadas, Manizales, La Merced, Supía, Palestina (Caldas), Belén de Umbría, Quinchía (Risaralda) y Armenia (Quindío). El plátano proveniente de este último lugar es el de mayor preferencia, debido a que tiene una mejor apariencia, durabilidad y un buen tamaño.

En el mercado de la capital de Antioquia predomina la negociación sin intermediarios; sin embargo, las fuentes encuestadas indicaron que en algunos de estos municipios se cuenta con cooperativas que se encargan de acopiar y comprar el producto en las zonas de producción para luego llevarlo al mercado mayorista. Estas cobran un valor adicional por seleccionar el producto, mejorar su apariencia y empacarlo. El producto que ingresa a este mercado también es transportado en canastillas plásticas con una capacidad de 25 kilogramos y en bolsas plásticas de 15 y 18 kilogramos.

Por otro lado, en Bogotá, los principales municipios de donde ingresa el plátano hartón son Granada, Fuente de Oro, Puerto López, Puerto Lleras, Puerto Rico, Restrepo,

Cuadro 1. Participación porcentual de los costos dentro del precio

Componentes del precio	Villavicencio	Medellín	Bogotá D. C.
Precio en finca	70	73	59
Transporte	6	8	9
Empaque	2	3	3
Pérdidas	2	1	2
Otros	20	15	27

Fuente: DANE, Cálculos: Sipsa



El Castillo, Uribe, Lejanías, Guamal, Cabuyaro, Puerto Gaitán (Meta), Armenia (Quindío), Urabá (Antioquia) y Arauca. El producto de los Llanos Orientales es de los más apetecidos, por su tamaño parejo y mejor apariencia.

En este mercado algunas de las negociaciones son realizadas por teléfono y también hay casos en los que los comerciantes son los mismos productores. Los empaques más utilizados en los cuales llega el producto son canastillas y bolsas plásticas de 12 kilogramos y el descargue tiene un costo promedio de \$600 por bolsa o canastilla.

En general, el valor en finca es uno de los principales componentes del precio del plátano hartón verde; vale la pena anotar que en este está incluido el costo de las labores poscosecha, pues el producto se selecciona directamente en las zonas de producción.

El transporte, los empaques y las pérdidas también inciden en el precio de venta. En Villavicencio, por ejemplo,

el costo del transporte es más bajo debido a la cercanía de esta ciudad con las zonas de producción, mientras que en Bogotá y Medellín el producto llega de diferentes zonas de abastecimiento, lo que hace que la participación de este costo en el precio mayorista sea un poco mayor.

En cuanto a las pérdidas, estas representan un valor muy bajo y que no sobrepasa el 2%, pues en este caso, están asociadas a la sobremaduración del producto; sin embargo, los comerciantes manifestaron que no son altas, porque a pesar de esto tienen la posibilidad de vender el plátano aún después de que se haya madurado.

En conclusión, en la comercialización de plátano hartón participan diversos agentes, los cuales se encargan de hacer que el producto llegue desde las fincas a los mercados; entre ellos se destacan el productor, los intermediarios, los transportadores y los comerciantes, quienes incurren en gastos específicos que varían dependiendo de sus labores y las características del producto.

Indicador de abastecimiento de alimentos

Menor oferta de alimentos

El acopio en los mercados mayoristas de Mercar, Barranquillita, Granabastos, Corabastos, Las Flores, Centroabastos, Cavasa, Santa Helena, Cenabastos, La Nueva Sexta, Centro de Acopio de Ipiales, Ipiales Somos Todos, Central Mayorista de Antioquia, Plaza Minorista José María Villa, Surabastos, El Potrerillo, Mercasa, Complejo de Servicios del Sur y la Central de Abastos de Villavicencio, para las semanas del 1 al 7 de diciembre y del 8 al 14 de diciembre, registró un descenso del 7,84 %.

La oferta de los cuatro grupos de alimentos cayó. De modo que la categoría otros grupos, entre los que se encuentran las carnes, los procesados, los granos, los cereales, los lácteos, los huevos y los pescados, disminuyó sus inventarios en un 16,01 %, las frutas un 6,08 %, las verduras y hortalizas un 5,94 % y los tubérculos, raíces y plátanos un 5,55 %.

Los mercados que registraron los mayores descensos en su abastecimiento fueron Mercasa, en Pereira, donde el aprovisionamiento de alimentos disminuyó un 23,20 %, como resultado de los procesados, que reportaron un descenso del 26,65 %, debido a la menor oferta de arroz y maíz amarillo; en Barranquilla, en Barranquillita y Granabastos, el abastecimiento cayó un 22,92 % ante el bajo ingreso de frutas que redujeron su stock en un 28,48 %,

por alimentos como el banano de Urabá y el tomate de árbol; en la Central Mayorista de Antioquia y la Plaza Mi-

Gráfico 2. Participación de los alimentos que fueron registrados en los mercados Mercar, Barranquillita, Granabastos, Corabastos, Las Flores, Centroabastos, Cavasa, Santa Helena, Cenabastos, La Nueva Sexta, Centro de Acopio de Ipiales, Ipiales Somos Todos, CMA, Plaza Minorista José María Villa, Surabastos, El Potrerillo, Mercasa, Complejo de Servicios del Sur y la Central de Abastos de Villavicencio. 2016 (13 de octubre al 14 de diciembre)

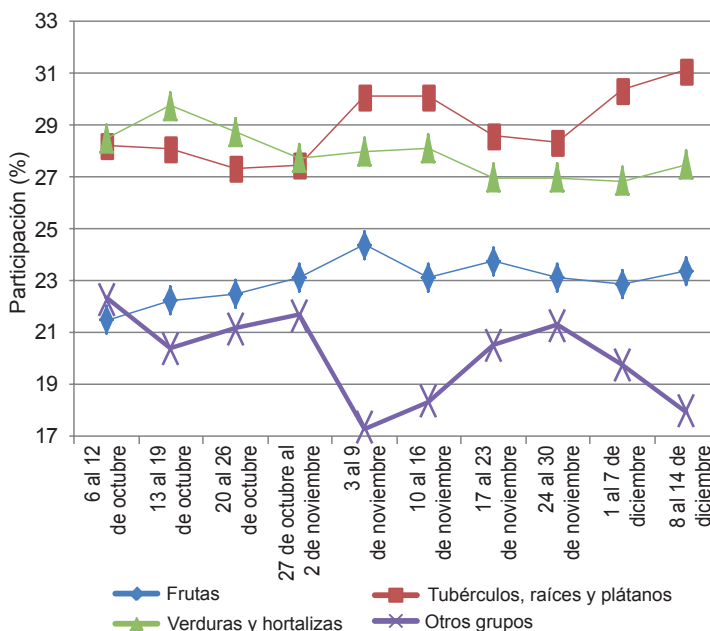

Fuente: DANE-Sipsa



norista José María Villa, en Medellín, el acopio descendió un 18,71 %, a raíz del grupo de los tubérculos, raíces y plátanos que redujeron sus inventarios en un 24,77 %, principalmente por el bajo ingreso de plátano hartón verde y papa capira; en Armenia, en Mercar, la entrada de alimentos se redujo en un 9,92 % por efecto de las verduras y hortalizas que descendieron un 32,93 %, a raíz de los menores volúmenes aprovisionados de tomate chonto y cebolla cabezona.

En el caso de Ipiales, en el centro de Acopio y la plaza Ipiales Somos Todos, el aprovisionamiento descendió un 7,23 %, por el bajo ingreso de verduras y hortalizas (-18,32 %), por efecto del menor suministro de repollo y cebolla junca; en Bogotá, en Corabastos y la plaza de Las Flores, el acopio de alimentos bajó un 7,00 %, ya que los procesados reportaron una menor oferta del 26,60 %, lo que obedeció al bajo ingreso de panela y

arroz; y en Cúcuta, en los mercados de Cenabastos y La Nueva Sexta, la oferta de alimentos disminuyó un 6,22 %, por el bajo ingreso de procesados (-15,85 %) como harinas y huevos.

Por el contrario, en Villavicencio, en la central de abastos, el acopio se incrementó en un 1,18 % por las verduras y hortalizas que aumentaron su oferta en un 22,61 % por alimentos como la cebolla junca y la arveja verde en vaina.

Así, la participación para la semana comprendida del 30 de noviembre al 6 de diciembre, en el acumulado de los mercados, fue de la siguiente manera: los tubérculos, raíces y plátanos con el 31,12 %, seguidos por las verduras y hortalizas con el 27,48 %, las frutas frescas con un 23,39 % y otros grupos (carnes, procesados, granos, cereales, lácteos, huevos y pescados) con un 18,01 %.

Lo que más sube, lo que más baja

Ciudades	Lo que más sube	Lo que más baja
Barranquilla	Pepino cohombro, habichuela larga, cebollas cabezonas blanca y roja peruana, cebollas junca Berlín y Aquitania, berenjena, pimentón, zapote, frijol palomito importado, panela cuadrada blanca.	Habichuela, cebollín chino, zanahoria bogotana, mora de Castilla, limón común Ciénaga, mango de azúcar, lulo, tomate de árbol, papas única y criolla sucia, plátano hartón verde, aceite vegetal mezcla, lenteja importada.
Bogotá, D. C.	Espinaca, lechuga cressa verde, rábano rojo, pepinos cohombro y de rellenar, berenjena, haba verde, pimentón, repollo verde, melón Cantalup, aguacate Hass, granadilla, uchuva, feijoa, plátano guineo, papas rubí y única, frijol nima calima.	Cebolla cabezona blanca y cebolla puerro; remolacha; coles; calabaza; brócoli; chócolo mazorca; papaya Maradol; mora de Castilla; limones Tahití y común; pitahaya; mandarina arrayana; piña perolera; arracacha amarilla; papas suprema, superior, parda pastusa, R-12 negra y criolla limpia; plátano hartón verde y maduro; pierna pernil y muslos de pollo sin rabadilla.
Bucaramanga	Pepino cohombro; repollo morado; frijol verde en vaina; pimentón verde; coliflor; brócoli; cebollas junca y cabezonas blanca y roja importada; papayas Maradol, redonda y melona; guayaba pera; maracuyá; mango Tommy; melón Cantalup; papa criolla limpia; carne de res costilla.	Habichuela, tomate Riogrande, acelga, espinaca, remolacha, zanahoria, chócolo mazorca, repollo blanco, pitahaya, curuba, lulo, mora de Castilla, durazno importado, plátano hartón verde, arracacha amarilla, papas parda pastusa y suprema, yuca criolla, azúcar refinada, frijol radical.
Cali	Chócolo mazorca, repollo blanco, arveja verde en vaina pastusa, cebolla junca Tenerife, brócoli, pimentón, ahuyama, coliflor, tomate de árbol, kiwi, aguacate papelillo, uva red globe nacional, guayaba pera, naranja Sweet, limón Tahití, papa capira, queso cuajada, carne de cerdo espinazo.	Zanahoria, frijol verde cargamanto, tomates larga vida y chonto regional, cebolla cabezona blanca pastusa, cebolla junca Aquitania, apio, mandarina Oneco, fresa, piña manzana, mandarina arrayana, piña gold, limón común valluno, melón Cantalup, arracacha amarilla, yuca ICA, alas de pollo con costillar, panela redonda morena.
Cartagena	Pepino cohombro, tomate Riogrande ocañero, ahuyama, cebolla junca, cebollas cabezonas rojas ocañera y peruana, lechuga Batavia, remolacha, pimentón, mango Tommy, mora de Castilla, granadilla, aguacate papelillo, maracuyá santandereano, limón Tahití, guayaba común, queso costeño.	AjÍ topito dulce, apio, maracuyá valluno, papaya tainung, tomate de árbol, curuba, yuca criolla, flame espino, plátano hartón verde, papa criolla limpia, frijol cabeza negra importado.
Cúcuta	Pepino cohombro, pimentón, cebolla junca Berlín, coliflor, brócoli, lechuga Batavia, naranja común, uvas importada y verde, guayaba pera, kiwi, naranja Valencia, tomate de árbol, limón Tahití, pera importada, yuca criolla, huevos rojos.	Habichuela; repollos morado y verde; apio; remolacha regional; chócolo mazorca; zanahoria; ajo; limón común; mandarina común; ciruela roja; curuba; maracuyá; mora de Castilla; arracacha amarilla; papas criolla limpia, suprema, parda pastusa y única; carne de cerdo tocino papada y espinazo.
Medellín	Lechuga cressa verde y Batavia, pepino cohombro, tomates riñón y larga vida, calabacín, brócoli, coliflor, cebolla junca, espinaca, ciruela roja, limón Tahití, curuba, breva, uva verde, granadilla, mandarina Oneco, aguacate Hass, kiwi, mango Tommy, plátano guineo y hartón verde y maduro, arracacha blanca, alas de pollo sin costillar, panela redonda morena.	Zanahorias larga vida y bogotana; pepino de rellenar; rábano rojo; cebolla cabezona blanca; ají topito dulce; arveja verde en vaina; piñas gold y manzana; lulo; limones común y mandarino; mora de Castilla; durazno importado; maracuyá valluno; guayaba pera valluna; papas criolla limpia, nevada, capira y R-12 negra; maíz enlatado; queso cuajada.
Pereira	Cebolla junca, pepino cohombro, lechuga Batavia, pimentón, coliflor, mandarina Oneco, naranja Sweet, limón Tahití, mora de Castilla, uva roja, piña manzana, lulo, frijol Uribe rosado.	Zanahoria bogotana; cebolla cabezona blanca; repollo blanco bogotano; arveja verde en vaina; tomate chonto; frijol verde en vaina; mango Tommy; maracuyá; guayaba pera; tomate de árbol; arracacha blanca; papas R-12 roja, nevada y criolla limpia.

Verduras y hortalizas

Subió el precio del pepino cohombro



Fuente: DANE.

Se registró un incremento en las cotizaciones mayoristas del pepino cohombro al disminuir los procesos de recolección en los municipios de Circasia, Filandia (Quindío), Roldanillo, Florida, Candelaria (Valle del Cauca), Lebrija (Santander) y Ocaña (Norte de Santander). Lo anterior conllevó al incremento de su precio en treinta y seis de los cuarenta mercados en donde se comercializó esta semana. En Bogotá D. C. y Medellín, por ejemplo, el kilo se vendió a \$1.989 y a \$1.167; un 20,04 % más que la semana pasada.

De igual forma, productos como el pimentón, la lechuga Batavia, la cebolla junca, el tomate riñón, la coliflor, la ahuyama y la acelga registraron un aumento de sus precios durante esta semana. Por ejemplo, la finalización de algunas cosechas en Montenegro (Quindío), Palmira, Calima, Restrepo, Florida y Candelaria (Valle del Cauca), Algeciras (Huila), Girón, Piedecuesta (Santander), Marinilla y El Peñol (Antioquia) fue una de las causas para que los precios del pimentón ascendieran en treinta y siete de los cuarenta y cinco mercados en donde se vendió.

En cuanto a la lechuga Batavia, esta registró un aumento de sus precios en veinticinco de los cuarenta mercados en donde se consiguió; esta conducta estuvo asociada a la menor disponibilidad de este producto procedente desde Ipiales, Gualmatán (Nariño) y la Sabana de Bogotá, como también a un crecimiento en la demanda. Lo anterior contribuyó a que en Cartagena y Villavicencio,

el kilo se negociara a \$1.333 y a \$1.506, observándose un alza del 11,56 %.

Por otro lado, las verduras y hortalizas que disminuyeron sus precios para esta semana fueron el chócolo mazorca, la zanahoria, la arveja verde en vaina, el tomate chonto y la remolacha. Por ejemplo, en el caso del chócolo mazorca, se registró un descenso de sus cotizaciones en veintitrés de los cuarenta y un mercados en donde se encontró. De acuerdo con los comerciantes, esta conducta se dio gracias a una buena producción y recolección en Sogamoso (Boyacá), Calarcá, Montenegro, La Tebaida (Quindío), Ulloa (Valle del Cauca), Facativá, Subachoque, Funza y Madrid (Cundinamarca), así como por las estrategias de venta realizadas por los vendedores en María la Baja (Bolívar) y Ponedera (Atlántico) debido a la buena oferta del producto. En Cúcuta y Santa Marta, por ejemplo, el kilo de este producto se transó a \$583 y a \$770, lo que representó una reducción del 10,79 %.

Finalmente, la zanahoria también reportó un descuento en sus precios de comercialización al destacarse el buen ingreso de este producto desde las zonas de producción de Sogamoso, Ventaquemada, Samacá (Boyacá), Túquerres (Nariño), Simijaca (Cundinamarca) y Mutiscua (Norte de Santander). Por lo anterior, se observó un descenso en veintidós de los treinta y dos mercados en donde se comercializó. En Cali, el precio bajó más de un 20,00 %, y el kilo se vendió a \$379.

Gráfico 3. Comportamiento de los precios del pepino cohombro 2016 (19 de noviembre al 16 de diciembre)

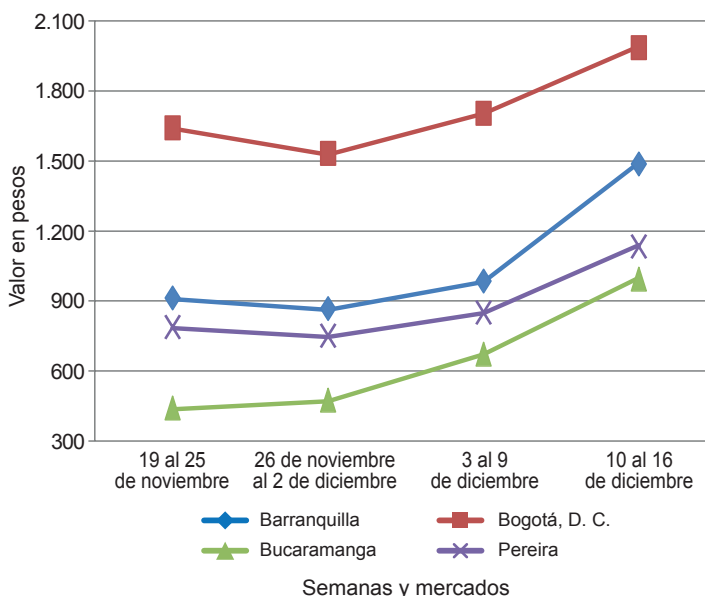

Fuente: DANE-Sipsa



**Cuadro 1. Mercados mayoristas. Precios de venta de verduras y hortalizas
2016 (10 al 16 de diciembre)**

Productos y mercados	Pesos por kilogramo				Tenden- cia	Productos y mercados	Pesos por kilogramo				Tenden- cia
	Mínimo	Máximo	Medio				Mínimo	Máximo	Medio		
Acelga						Ajo (continuación)					
Armenia, Mercar	1.067	1.200	1.089		++	Pasto, El Potrerillo	5.500	6.500	6.042		+
Barranquilla, Barranquillita	2.400	2.500	2.458		+	Pereira, La 41	3.889	4.667	4.148		+
Bogotá, D. C., Corabastos	800	1.000	957		+	Pereira, Mercasa	3.333	4.111	3.685		-
Bucaramanga, Centroabastos	1.000	1.500	1.125		-	San Gil (Santander)	2.000	2.200	2.133		-
Chiquinquirá (Boyacá)	1.167	1.333	1.306		+	Sogamoso (Boyacá)	2.000	2.200	2.067		=
Duitama (Boyacá)	1.000	1.000	1.000		=	Tunja, Complejo de Servicios del Sur	2.800	3.200	3.000		-
Florencia (Cauquetá)	1.500	1.600	1.550		-	Túquerres (Nariño)	4.000	5.000	4.583		--
Ibagué, Plaza La 21	1.120	1.440	1.333		++	Villavicencio, CAV	3.000	4.000	3.333		+
Ipiales (Nariño), Ipiales somos todos	1.000	1.000	1.000		=						
Medellín, Central						Ajo importado					
Mayorista de Antioquia	1.500	1.700	1.550		=	Arauca (Arauca)	10.000	10.200	10.133		+
Neiva, Surabastos	1.500	2.000	1.745		++	Armenia, Mercar	9.500	9.800	9.611		+
Pamplona (Norte de Santander)	2.000	2.000	2.000		=	Barranquilla, Barranquillita	8.600	9.000	8.850		+
Pasto, El Potrerillo	1.000	2.000	1.479		+	Barranquilla, Granabastos	8.800	9.000	8.917		+
Sogamoso (Boyacá)	1.000	1.000	1.000		=	Bogotá, D. C., Corabastos	9.500	10.000	9.972		-
Tunja, Complejo de Servicios del Sur	1.000	1.000	1.000		+	Bucaramanga, Centroabastos	9.500	9.500	9.500		=
Ubaté (Cundinamarca)	800	800	800		=	Buenaventura (Valle del Cauca)	9.400	9.700	9.517		-
Villavicencio, CAV	1.200	1.400	1.256		+++	Cali, Cavasa	9.000	9.300	9.192		-
Yopal (Casanare)	2.000	2.000	2.000		=	Cali, Santa Helena	9.500	10.000	9.583		-
						Cartagena, Bazurto	8.800	9.000	8.933		+
Ahuyama						Cartago (Valle del Cauca)	10.000	11.000	10.500		+
Arauca (Arauca)	1.000	1.000	1.000		=	Cúcuta, Cenabastos	9.500	9.500	9.500		=
Armenia, Mercar	500	600	525		++	Ibagué, Plaza La 21	10.000	10.000	10.000		-
Barranquilla, Barranquillita	714	743	724		+	Ipiales (Nariño), Ipiales somos todos	9.700	9.700	9.700		=
Barranquilla, Granabastos	857	900	875		+	Manizales (Caldas)	10.000	10.500	10.333		-
Bogotá, D. C., Corabastos	800	900	874		+	Medellín, Central					
Bucaramanga, Centroabastos	500	500	500		=	Mayorista de Antioquia	9.000	9.500	9.125		=
Buenaventura (Valle del Cauca)	600	700	650		+	Montería (Córdoba)	8.700	9.000	8.858		+
Cali, Cavasa	600	650	625		-	Neiva, Surabastos	9.200	10.000	9.603		+
Cali, Santa Helena	500	600	575		+	Palmira (Valle del Cauca)	9.500	9.600	9.550		+
Cartagena, Bazurto	857	857	857		++	Pasto, El Potrerillo	9.200	9.600	9.458		+
Cartago (Valle del Cauca)	600	800	663		+	Pereira, La 41	10.000	10.500	10.167		+
Cúcuta, Cenabastos	600	700	657		+	Pereira, Mercasa	9.000	10.000	9.506		+
Duitama (Boyacá)	416	448	432		+	Popayán (Cauca)	9.000	9.500	9.133		-
Ibagué, Plaza La 21	800	900	850		=	San Andrés de Tumaco (Nariño)	10.000	10.000	10.000		-
Manizales (Caldas)	800	1.000	875		-	Sincelejo (Sucre)	8.800	9.000	8.833		=
Medellín, Central						Tuluá (Valle del Cauca)	9.500	10.000	9.808		-
Mayorista de Antioquia	500	600	550		=	Valledupar, Mercabastos	9.000	9.000	9.000		=
Montería (Córdoba)	400	440	403		-						
Palmira (Valle del Cauca)	500	600	533		-	Apio					
Pamplona (Norte de Santander)	800	1.000	892		-	Arauca (Arauca)	1.667	1.708	1.681		-
Pereira, La 41	700	800	750		+	Armenia, Mercar	600	700	650		=
Pereira, Mercasa	700	700	700		=	Barranquilla, Barranquillita	1.200	1.300	1.275		+
Popayán (Cauca)	600	640	607		-	Barranquilla, Granabastos	1.200	1.400	1.267		+
Rionegro (Antioquia)	800	900	886		++	Bogotá, D. C., Corabastos	300	500	389		+++
San Gil (Santander)	600	700	622		+	Bucaramanga, Centroabastos	917	1.000	990		+
Santa Marta (Magdalena)	857	857	857		n.d.	Cali, Cavasa	588	647	603		+
Sincelejo (Sucre)	560	600	578		-	Cali, Santa Helena	471	706	627		-
Socorro (Santander)	500	600	567		+	Cartagena, Bazurto	1.000	1.000	1.000		-
Sogamoso (Boyacá)	400	500	456		+	Cartago (Valle del Cauca)	960	1.040	1.000		+
Tuluá (Valle del Cauca)	600	650	613		+	Chiquinquirá (Boyacá)	800	1.000	963		+
Tunja, Complejo de Servicios del Sur	406	469	425		-	Cúcuta, Cenabastos	667	1.000	839		--
Valledupar, Mercabastos	500	600	567		-	Duitama (Boyacá)	600	650	625		=
Valledupar, Mercado Nuevo	600	700	617		-	Ibagué, Plaza La 21	800	960	907		=
Yopal (Casanare)	800	900	850		=	Ipiales (Nariño), Ipiales somos todos	1.500	1.500	1.500		=
						Manizales (Caldas)	960	1.200	1.100		+
Ahuyamin (Sakata)						Marinilla (Antioquia)	400	600	498		+
Bogotá, D. C., Corabastos	460	500	498		-	Medellín, Central					
Duitama (Boyacá)	560	600	580		+	Mayorista de Antioquia	500	800	583		--
Florencia (Cauquetá)	800	880	827		+	Medellín, Plaza					
Neiva, Surabastos	640	800	760		-	Minorista José María Villa	800	1.000	950		-
Pamplona (Norte de Santander)	700	1.000	833		--	Montería (Córdoba)	1.000	1.000	1.000		++
San Gil (Santander)	500	600	567		=	Neiva, Surabastos	1.200	1.600	1.320		+
Sogamoso (Boyacá)	385	462	419		+	Palmira (Valle del Cauca)	1.167	1.250	1.222		+
Tunja, Complejo de Servicios del Sur	520	600	544		-	Pamplona (Norte de Santander)	1.167	1.250	1.208		-
Villavicencio, CAV	600	800	703		+	Pereira, La 41	1.000	1.500	1.236		-
Yopal (Casanare)	700	800	750		=	Pereira, Mercasa	1.000	1.333	1.128		-
						Rionegro (Antioquia)	700	900	775		-
AjÍ topito dulce						Santa Marta (Magdalena)	933	1.067	993		-
Barranquilla, Barranquillita	1.850	2.050	1.942		-	Sincelejo (Sucre)	1.000	1.200	1.033		-
Cartagena, Bazurto	2.250	3.333	2.850		--	Sogamoso (Boyacá)	500	550	533		-
Medellín, Central						Tuluá (Valle del Cauca)	1.000	1.083	1.042		+
Mayorista de Antioquia	3.000	3.200	3.063		-	Tunja, Complejo de Servicios del Sur	500	500	500		=
Montería (Córdoba)	1.250	2.000	1.604		--	Valledupar, Mercabastos	1.000	1.333	1.283		-
Sincelejo (Sucre)	1.250	1.875	1.604		---	Villavicencio, CAV	1.000	1.200	1.106		-
Ajo						Arveja verde en vaina					
Bogotá, D. C., Corabastos	5.600	8.000	6.578		+++	Arauca (Arauca)	5.289	5.556	5.407		+
Chiquinquirá (Boyacá)	3.600	4.000	3.933		+	Armenia, Mercar	3.040	3.440	3.267		+
Cúcuta, Cenabastos	1.000	1.500	1.289		-	Barranquilla, Barranquillita	5.800	6.500	6.058		+
Duitama (Boyacá)	2.600	2.800	2.700		++	Barranquilla, Granabastos	5.000	5.500	5.125		-
Ibagué, Plaza La 21	3.333	3.333	3.333		++	Bogotá, D. C., Corabastos	4.000	4.800	4.329		-
Ipiales (Nariño), Ipiales somos todos	4.500	5.000	4.889		-	Bucaramanga, Centroabastos	3.400	4.000	3.794		-
Manizales (Caldas)	4.375	5.000	4.609		+	Cartago (Valle del Cauca)	4.000	4.400	4.170		+
Medellín, Central						Chiquinquirá (Boyacá)	3.600	4.000	3.867		+
Mayorista de Antioquia	5.000	7.500	7.083		+	Cúcuta, Cenabastos	3.500	4.500	3.841		-
Pamplona (Norte de Santander)	1.750	2.250	1.993		-	Duitama (Boyacá)	4.200	4.400	4.300		+++

Cuadro 1. Mercados mayoristas. Precios de venta de verduras y hortalizas (continuación)
2016 (10 al 16 de diciembre)

Productos y mercados	Pesos por kilogramo				Tendencia	Productos y mercados	Pesos por kilogramo				Tendencia
	Mínimo	Máximo	Medio	Precios			Mínimo	Máximo	Medio	Precios	
Arveja verde en vaina (continuación)						Calabaza (continuación)					
El Carmen de Viboral (Antioquia)	2.600	2.800	2.725		--	Cúcuta, Cenabastos	444	444	444		=
El Santuario (Antioquia)	2.800	3.200	2.958		--	Medellín, Central					
Ibagué, Plaza La 21	2.800	3.600	3.142		-	Mayorista de Antioquia	500	600	550		=
Ipiales (Nariño), Ipiales somos todos	2.800	3.400	3.067		-	Montería (Córdoba)	400	500	451		-
La Ceja (Antioquia)	3.500	3.500	3.500		-	Cebolla cabeza blanca					
Marinilla (Antioquia)	3.000	3.800	3.333		-	Arauca (Arauca)	620	640	630		+
Medellín, Central						Armenia, Mercar	460	640	532		--
Mayorista de Antioquia	2.800	3.400	3.113		-	Barranquilla, Barranquillita	600	800	683		++
Medellín, Plaza						Barranquilla, Granabastos	680	760	725		++
Minorista José María Villa	3.000	3.800	3.383		-	Bogotá, D. C., Corabastos	400	600	477		---
Neiva, Surabastos	3.200	4.000	3.667		-	Bucaramanga, Centroabastos	500	600	566		+
Palmira (Valle del Cauca)	3.300	3.400	3.335		+	Cartagena, Bazurto	700	800	733		-
Pamplona (Norte de Santander)	3.200	4.167	3.591		-	Cartago (Valle del Cauca)	600	680	620		++
Pereira, La 41	3.200	3.360	3.220		-	Chiquinquirá (Boyacá)	400	1.000	729		++
Pereira, Mercasa	3.200	3.680	3.400		-	Cúcuta, Cenabastos	400	600	504		-
Rionegro (Antioquia)	3.200	3.600	3.392		--	Duitama (Boyacá)	360	400	373		---
San Gil (Santander)	4.000	4.400	4.267		=	Florencia (Caquetá)	460	500	480		+
San Vicente (Antioquia)	3.000	3.200	3.125		-	Ibagué, Plaza La 21	400	640	473		---
Socorro (Santander)	3.600	4.000	3.867		+	La Ceja (Antioquia)	700	1.000	867		-
Sogamoso (Boyacá)	4.000	4.200	4.089		-	Manizales (Caldas)	600	800	675		+
Sonsón (Antioquia)	3.000	3.333	3.113		+	Medellín, Central					
Tuluá (Valle del Cauca)	3.600	4.000	3.720		+	Mayorista de Antioquia	556	1.100	627		--
Tunja, Complejo de Servicios del Sur	3.600	4.000	3.733		-	Medellín, Plaza					
Ubaté (Cundinamarca)	3.000	3.400	3.200		+	Minorista José María Villa	800	1.000	890		+
Villavicencio, CAV	3.400	4.000	3.708		+	Montería (Córdoba)	760	800	787		++
Yopal (Casanare)	5.208	5.417	5.313		+	Pamplona (Norte de Santander)	400	500	456		-
Arveja verde en vaina pastusa						Cebolla cabeza blanca bogotana					
Bogotá, D. C., Corabastos	3.600	4.200	3.811		-	Buenaventura (Valle del Cauca)	521	625	576		-
Buenaventura (Valle del Cauca)	3.600	4.000	3.900		-	Cali, Cavasa	458	542	503		+
Cali, Cavasa	3.400	3.600	3.538		+	Cali, Santa Helena	521	583	552		-
Cali, Santa Helena	3.500	3.600	3.583		+++	Neiva, Surabastos	360	560	463		-
La Unión (Nariño)	2.800	3.000	2.950		-	Palmira (Valle del Cauca)	542	583	563		+
Manizales (Caldas)	3.500	4.000	3.750		+	Tuluá (Valle del Cauca)	542	583	569		-
Medellín, Central						Cebolla cabeza blanca importada					
Mayorista de Antioquia	3.000	3.200	3.050		-	Cali, Cavasa	609	696	658		+
Pasto, El Potrerillo	2.900	3.500	3.198		+	Ipiales (Nariño), Ipiales somos todos	543	609	556		++
Popayán (Cauca)	3.500	3.600	3.540		+++	Cebolla cabeza blanca pastusa					
Berenjena						Cebolla cabeza roja					
Armenia, Mercar	1.700	1.800	1.750		=	Bogotá, D. C., Corabastos	960	1.000	998		-
Barranquilla, Barranquillita	600	625	619		++	Cúcuta, Cenabastos	938	1.250	1.033		+
Bogotá, D. C., Corabastos	2.300	2.600	2.458		++	Florencia (Caquetá)	1.200	1.240	1.227		+
Cartagena, Bazurto	1.250	1.250	1.250		=	Neiva, Surabastos	1.111	1.333	1.247		+
Manizales (Caldas)	2.000	2.000	2.000		=	San Gil (Santander)	1.500	1.600	1.556		-
Medellín, Central						Cebolla cabeza roja importada					
Mayorista de Antioquia	2.000	2.200	2.100		+	Arauca (Arauca)	1.480	1.600	1.527		+
Montería (Córdoba)	750	875	781		=	Bogotá, D. C., Corabastos	1.250	1.354	1.299		+
Sincelejo (Sucre)	583	583	583		+	Bucaramanga, Centroabastos	1.354	1.458	1.387		+
Brócoli						Cebolla cabeza roja ocañera					
Armenia, Mercar	1.600	2.000	1.767		+++	Barranquilla, Barranquillita	1.000	1.042	1.031		=
Barranquilla, Barranquillita	4.500	5.000	4.825		=	Cartagena, Bazurto	1.222	1.333	1.296		+
Barranquilla, Granabastos	3.500	4.500	4.000		+	Santa Marta (Magdalena)	1.277	2.000	1.551		+
Bogotá, D. C., Corabastos	2.000	3.000	2.500		-	Sincelejo (Sucre)	1.000	1.429	1.251		+
Bucaramanga, Centroabastos	2.500	3.000	2.854		++						
Cali, Cavasa	1.200	1.300	1.267		=						
Cali, Santa Helena	1.500	2.000	1.700		++						
Cartagena, Bazurto	4.000	4.000	4.000		+						
Chiquinquirá (Boyacá)	800	1.200	1.017		+						
Cúcuta, Cenabastos	3.000	4.000	3.222		+						
Duitama (Boyacá)	1.000	1.100	1.050		+						
Ibagué, Plaza La 21	1.500	2.000	1.667		+						
Ipiales (Nariño), Ipiales somos todos	583	833	701		--						
Manizales (Caldas)	2.667	3.333	2.889		+						
Marinilla (Antioquia)	900	1.000	941		-						
Medellín, Central											
Mayorista de Antioquia	1.100	1.800	1.488		+						
Neiva, Surabastos	2.400	3.600	3.163		+						
Palmira (Valle del Cauca)	1.083	1.250	1.153		+						
Pamplona (Norte de Santander)	2.000	2.000	2.000		=						
Pasto, El Potrerillo	1.000	2.000	1.450		-						
Sogamoso (Boyacá)	1.000	1.400	1.267		--						
Tunja, Complejo de Servicios del Sur	1.200	1.400	1.290		+						
Ubaté (Cundinamarca)	2.000	2.000	2.000		+++						
Villavicencio, CAV	2.667	3.067	2.889		++						
Calabacín											
Bogotá, D. C., Corabastos	300	360	334		+++						
Duitama (Boyacá)	350	350	350		-						
Medellín, Central											
Mayorista de Antioquia	1.800	2.000	1.875		++						
Tunja, Complejo de Servicios del Sur	300	350	335		++						
Ubaté (Cundinamarca)	1.500	1.500	1.500		+++						
Calabaza											
Bogotá, D. C., Corabastos	240	320	290		--						

Cuadro 1. Mercados mayoristas. Precios de venta de verduras y hortalizas (continuación)
2016 (10 al 16 de diciembre)

Productos y mercados	Pesos por kilogramo				Tenden- cia	Productos y mercados	Pesos por kilogramo				Tenden- cia
	Mínimo	Máximo	Medio				Mínimo	Máximo	Medio		
Cebolla cabezona roja ocañera (continuación)						Chócolo mazorca (continuación)					
Valledupar, Mercabastos	1.200	1.200	1.200	-		Armenia, Mercar	400	457	425	-	
Valledupar, Mercado Nuevo	1.200	1.200	1.200	-		Armenia, Retiro	314	429	395	-	
Cebolla cabezona roja peruana						Barranquilla, Barranquillita	811	946	856	-	
Barranquilla, Barranquillita	1.422	1.667	1.550	++		Bogotá, D. C., Corabastos	500	600	544	-	
Barranquilla, Granabastos	1.378	1.444	1.417	+		Bucaramanga, Centroabastos	600	875	702	-	
Cartagena, Bazurto	1.413	1.522	1.486	+		Buenaventura (Valle del Cauca)	457	643	529	-	
Sincelejo (Sucre)	1.435	1.652	1.574	++		Cali, Cavasa	429	571	500	++	
Valledupar, Mercabastos	1.300	1.400	1.367	-		Cali, Santa Helena	429	643	548	+++	
Cebolla junca						Cartagena, Bazurto	750	875	833	=	
Arauca (Arauca)	1.278	1.333	1.302	+++		Cartago (Valle del Cauca)	875	1.000	944	-	
Armenia, Mercar	1.143	1.286	1.244	+		Chiquinquirá (Boyacá)	400	500	483	-	
Bucaramanga, Centroabastos	781	1.094	977	++		Cúcuta, Cenabastos	545	727	583	--	
Cartagena, Bazurto	1.029	1.324	1.169	++		Duitama (Boyacá)	500	500	500	-	
Cartago (Valle del Cauca)	1.440	1.600	1.540	+++		Ibagué, Plaza La 21	320	480	394	---	
Chiquinquirá (Boyacá)	1.167	1.250	1.222	+++		Ipiales (Nariño), Ipiales somos todos	714	857	781	+	
Florencia (Caquetá)	1.040	1.120	1.090	-		Manizales (Caldas)	400	500	456	-	
Ipiales (Nariño), Ipiales somos todos	900	1.250	1.067	+		Marinilla (Antioquia)	583	750	676	++	
La Ceja (Antioquia)	1.440	1.600	1.533	-		Medellín, Central					
Manizales (Caldas)	1.440	1.600	1.520	=		Mayorista de Antioquia	647	706	667	+	
Medellín, Central						Medellín, Plaza					
Mayorista de Antioquia	800	2.200	1.673	+		Minorista José María Villa	533	600	561	+	
Medellín, Plaza						Montería (Córdoba)	800	900	825	=	
Minorista José María Villa	2.000	2.700	2.442	+		Neiva, Surabastos	400	640	531	-	
Montería (Córdoba)	1.667	2.500	2.028	+++		Pamplona (Norte de Santander)	364	727	533	--	
Neiva, Surabastos	880	1.200	1.017	--		Pastó, El Potrerillo	643	786	732	++	
Pereira, La 41	1.067	1.333	1.178	+++		Peñol (Antioquia)	625	708	665	++	
Pereira, Mercasa	1.067	1.333	1.183	+++		Popayán (Cauca)	571	614	593	-	
Santa Marta (Magdalena)	1.000	1.400	1.106	---		Rionegro (Antioquia)	571	714	667	+++	
Sincelejo (Sucre)	800	1.000	867	--		San Andrés de Tumaco (Nariño)	714	786	726	+	
Sonsón (Antioquia)	1.000	1.000	1.000	+++		San Gil (Santander)	750	1.000	869	+	
Ubaté (Cundinamarca)	880	1.000	940	=		San Vicente (Antioquia)	650	692	673	+	
Valledupar, Mercabastos	1.000	1.333	1.157	+		Santa Marta (Magdalena)	700	811	770	--	
Villavicencio, CAV	1.087	1.739	1.509	-		Sincelejo (Sucre)	600	700	633	-	
Yopal (Casanare)	1.217	1.304	1.261	++		Socorro (Santander)	875	1.000	917	+	
Cebolla junca Aquitania						Sogamoso (Boyacá)	500	600	529	-	
Barranquilla, Barranquillita	1.067	1.400	1.261	+		Sonsón (Antioquia)	450	500	463	-	
Barranquilla, Granabastos	1.133	1.367	1.247	+		Tuluá (Valle del Cauca)	571	643	607	-	
Bogotá, D. C., Corabastos	1.267	1.667	1.400	+		Tunja, Complejo de Servicios del Sur	500	500	500	=	
Bucaramanga, Centroabastos	781	1.094	972	++		Ubaté (Cundinamarca)	500	500	500	=	
Buenaventura (Valle del Cauca)	1.250	1.500	1.425	+		Valledupar, Mercabastos	800	800	800	--	
Cali, Cavasa	889	978	904	+++		Villavicencio, CAV	700	900	779	-	
Cali, Santa Helena	800	1.067	944	-		Yopal (Casanare)	1.075	1.125	1.100	-	
Duitama (Boyacá)	833	833	833	=		Cidra					
Ibagué, Plaza La 21	1.120	1.400	1.223	++		Bogotá, D. C., Corabastos	600	700	636	-	
Neiva, Surabastos	933	1.167	1.020	--		Marinilla (Antioquia)	450	500	481	++	
San Gil (Santander)	1.200	1.360	1.289	++		Medellín, Central					
Sogamoso (Boyacá)	833	1.000	952	+		Mayorista de Antioquia	500	500	500	+	
Tuluá (Valle del Cauca)	1.600	1.600	1.600	+		Peñol (Antioquia)	400	450	413	+	
Tunja, Complejo de Servicios del Sur	833	1.000	943	+		San Vicente (Antioquia)	400	500	455	+	
Cebolla junca Berlín						Villavicencio, CAV	800	960	880	-	
Barranquilla, Barranquillita	1.000	1.400	1.247	+		Cilantro					
Barranquilla, Granabastos	1.000	1.267	1.161	=		Arauca (Arauca)	5.000	5.000	5.000	=	
Cúcuta, Cenabastos	938	1.094	990	++		Armenia, Mercar	1.600	1.600	1.600	=	
Pamplona (Norte de Santander)	781	938	833	+		Barranquilla, Barranquillita	5.000	6.000	5.308	-	
Valledupar, Mercabastos	833	1.333	1.083	-		Bogotá, D. C., Corabastos	1.800	3.500	2.679	+++	
Cebolla junca pastusa						Bucaramanga, Centroabastos	5.000	6.000	5.708	--	
Cali, Santa Helena	1.067	1.111	1.089	n.d.		Buenaventura (Valle del Cauca)	1.750	2.000	1.917	=	
La Unión (Nariño)	400	444	433	+		Cali, Cavasa	1.500	1.900	1.650	+++	
Palmira (Valle del Cauca)	750	833	806	+++		Cali, Santa Helena	1.500	2.000	1.750	+++	
Pastó, El Potrerillo	622	889	700	++		Cartagena, Bazurto	3.500	4.500	4.000	+++	
Popayán (Cauca)	889	933	894	++		Cartago (Valle del Cauca)	2.500	3.500	3.063	+++	
San Andrés de Tumaco (Nariño)	1.167	1.333	1.250	-		Chiquinquirá (Boyacá)	1.250	2.000	1.635	+++	
Cebolla junca Tenerife						Cúcuta, Cenabastos	5.000	7.000	5.950	--	
Cali, Cavasa	800	1.000	953	+++		Duitama (Boyacá)	4.667	5.000	4.889	+	
Cali, Santa Helena	900	1.000	950	++		Florencia (Caquetá)	2.500	2.700	2.600	-	
Palmira (Valle del Cauca)	667	1.067	867	+++		Ibagué, Plaza La 21	3.000	4.000	3.600	+++	
Cebolla puerro						Ipiales (Nariño), Ipiales somos todos	400	1.000	700	++	
Bogotá, D. C., Corabastos	1.000	1.250	1.079	---		La Ceja (Antioquia)	3.000	4.000	3.542	---	
Cúcuta, Cenabastos	2.000	3.250	2.750	-		Manizales (Caldas)	3.600	4.000	3.867	=	
Medellín, Central						Marinilla (Antioquia)	3.000	4.000	3.429	---	
Mayorista de Antioquia	2.000	2.400	2.121	-		Medellín, Central					
Pamplona (Norte de Santander)	2.500	2.500	2.500	=		Mayorista de Antioquia	4.000	5.000	4.533	++	
Cebollín chino						Medellín, Plaza					
Barranquilla, Barranquillita	5.000	5.200	5.067	-		Minorista José María Villa	5.000	7.000	5.833	+	
Cartagena, Bazurto	6.000	6.000	6.000	=		Montería (Córdoba)	3.000	5.000	4.000	---	
Chócolo mazorca						Neiva, Surabastos	2.667	4.667	3.813	--	
Arauca (Arauca)	800	860	827	-		Palmira (Valle del Cauca)	1.000	1.500	1.250	+++	
						Pamplona (Norte de Santander)	3.333	3.333	3.333	+	
						Pastó, El Potrerillo	1.000	3.000	1.917	--	
						Pereira, La 41	2.000	4.000	3.167	+++	
						Pereira, Mercasa	2.000	2.500	2.333	++	
						Popayán (Cauca)	1.500	1.500	1.500	-	
						Rionegro (Antioquia)	4.000	5.500	4.715	--	
						San Andrés de Tumaco (Nariño)	833	2.000	1.306	+++	
						Santa Marta (Magdalena)	2.667	3.333	2.944	---	

Cuadro 1. Mercados mayoristas. Precios de venta de verduras y hortalizas (continuación)
2016 (10 al 16 de diciembre)

Productos y mercados	Pesos por kilogramo				Tendencia	Productos y mercados	Pesos por kilogramo				Tendencia
	Mínimo	Máximo	Medio	Precios			Mínimo	Máximo	Medio	Precios	
Cilantro (continuación)						Frijol verde cargamanto (continuación)					
Sincelejo (Sucre)	3.500	5.000	4.250		---	La Ceja (Antioquia)	2.000	2.000	2.000		-
Sogamoso (Boyacá)	4.667	5.000	4.815		+++	La Unión (Nariño)	1.800	1.800	1.800		=
Tuluá (Valle del Cauca)	1.850	1.850	1.850		=	Marinilla (Antioquia)	1.500	2.000	1.694		-
Tunja, Complejo de Servicios del Sur	1.250	2.250	1.933		++	Medellín, Central					
Ubaté (Cundinamarca)	1.500	1.500	1.500		=	Mayorista de Antioquia	1.500	2.200	1.817		+
Valledupar, Mercabastos	3.000	3.000	3.000		=	Medellín, Plaza					
Valledupar, Mercado Nuevo	3.000	3.000	3.000		=	Minorista José María Villa	1.800	2.500	2.150		+
Villavicencio, CAV	3.000	4.000	3.646		+	Pasto, El Potrerillo	1.400	1.600	1.532		-
Yopal (Casanare)	5.000	5.000	5.000		+++	Peñol (Antioquia)	1.700	2.000	1.893		+
Coles						Popayán (Cauca)	2.000	2.200	2.033		-
Barranquilla, Barranquillita	2.000	2.800	2.250		+	Rionegro (Antioquia)	1.800	2.100	1.960		+
Bogotá, D. C., Corabastos	1.600	1.600	1.600		---	San Vicente (Antioquia)	1.650	1.800	1.725		+
Medellín, Central						Sogamoso (Boyacá)	1.800	2.000	1.878		-
Mayorista de Antioquia	1.000	1.200	1.063		-	Sonsón (Antioquia)	1.500	1.580	1.533		-
Medellín, Plaza						Tuluá (Valle del Cauca)	2.240	2.400	2.373		-
Minorista José María Villa	1.500	2.000	1.708		---	Tunja, Complejo de Servicios del Sur	1.800	2.200	1.970		++
Coliflor						Villavicencio, CAV	1.600	2.200	1.883		=
Armenia, Mercar	1.333	1.583	1.431		+	Yopal (Casanare)	2.500	2.708	2.604		=
Barranquilla, Barranquillita	4.500	5.000	4.825		=	Frijol verde en vaina					
Barranquilla, Granabastos	3.500	4.500	3.813		+	Arauca (Arauca)	2.667	2.733	2.704		-
Bogotá, D. C., Corabastos	1.000	1.200	1.133		n.d.	Armenia, Mercar	2.080	2.400	2.258		++
Bucaramanga, Centroabastos	2.500	3.000	2.854		++	Barranquilla, Barranquillita	4.500	5.000	4.825		=
Cali, Cavasa	1.200	1.300	1.258		=	Barranquilla, Granabastos	3.500	4.500	4.000		+
Cali, Santa Helena	1.500	1.800	1.600		+	Bucaramanga, Centroabastos	2.000	2.600	2.333		++
Cartagena, Bazurto	4.000	4.000	4.000		=	Buenaventura (Valle del Cauca)	2.400	3.200	2.800		++
Cartago (Valle del Cauca)	1.440	1.600	1.547		-	Cartago (Valle del Cauca)	2.500	2.700	2.588		-
Chiquinquirá (Boyacá)	1.000	1.200	1.100		+	Chiquinquirá (Boyacá)	1.200	1.600	1.467		++
Cúcuta, Cenabastos	3.000	4.000	3.222		+	Cúcuta, Cenabastos	1.500	2.000	1.583		-
Duitama (Boyacá)	1.000	1.000	1.000		=	Ibagué, Plaza La 21	1.760	2.400	2.050		-
Ipiales (Nariño), Ipiales somos todos	583	833	715		---	Ipiales (Nariño), Ipiales somos todos	1.091	1.852	1.376		+
Manizales (Caldas)	1.800	2.400	2.000		+	La Unión (Nariño)	1.800	1.800	1.800		=
Marinilla (Antioquia)	1.100	1.250	1.181		+	Manizales (Caldas)	1.800	2.700	2.250		++
Medellín, Central						Montería (Córdoba)	2.500	3.200	2.900		+
Mayorista de Antioquia	1.000	1.500	1.304		++	Neiva, Surabastos	2.000	2.400	2.130		-
Neiva, Surabastos	1.500	2.400	1.871		+	Pamplona (Norte de Santander)	1.000	1.667	1.378		n.d.
Palmira (Valle del Cauca)	1.300	1.500	1.383		+	Pereira, La 41	2.000	2.600	2.200		+
Pamplona (Norte de Santander)	2.000	2.000	2.000		=	Pereira, Mercasa	2.000	2.800	2.465		-
Pasto, El Potrerillo	1.000	1.000	1.000		---	San Gil (Santander)	1.600	2.000	1.822		-
Pereira, La 41	1.500	2.083	1.847		-	Sincelejo (Sucre)	2.500	2.500	2.500		+
Pereira, Mercasa	1.500	2.000	1.722		+	Socorro (Santander)	1.600	2.000	1.773		+
Popayán (Cauca)	1.083	1.167	1.097		=	Tunja, Complejo de Servicios del Sur	1.300	1.600	1.489		+++
Sogamoso (Boyacá)	1.400	1.500	1.444		++	Ubaté (Cundinamarca)	1.400	1.400	1.400		++
Tunja, Complejo de Servicios del Sur	1.200	1.400	1.290		+	Haba verde					
Túquerres (Nariño)	1.000	1.000	1.000		=	Bogotá, D. C., Corabastos	1.000	1.200	1.143		++
Ubaté (Cundinamarca)	1.000	1.000	1.000		=	Chiquinquirá (Boyacá)	400	600	533		+
Villavicencio, CAV	1.600	1.600	1.600		+	Cúcuta, Cenabastos	800	1.000	933		---
Espinaca						Duitama (Boyacá)	400	400	400		+++
Armenia, Mercar	2.778	3.333	3.037		+++	Ipiales (Nariño), Ipiales somos todos	500	700	572		+
Barranquilla, Barranquillita	4.800	5.000	4.950		=	La Unión (Nariño)	260	300	290		-
Barranquilla, Granabastos	4.000	5.000	4.438		+	Pamplona (Norte de Santander)	500	833	637		+
Bogotá, D. C., Corabastos	1.500	2.000	1.897		+++	Sogamoso (Boyacá)	480	520	502		++
Bucaramanga, Centroabastos	5.000	5.000	5.000		---	Tunja, Complejo de Servicios del Sur	460	540	500		++
Cartagena, Bazurto	4.000	4.000	4.000		=	Ubaté (Cundinamarca)	750	750	750		++
Chiquinquirá (Boyacá)	1.500	1.750	1.573		+++	Habichuela					
Duitama (Boyacá)	4.000	4.000	4.000		+	Arauca (Arauca)	2.945	3.091	3.024		+
Ibagué, Plaza La 21	2.778	3.333	3.074		+++	Armenia, Mercar	1.600	1.920	1.713		++
Ipiales (Nariño), Ipiales somos todos	1.000	1.000	1.000		=	Barranquilla, Barranquillita	2.000	2.500	2.283		-
Manizales (Caldas)	2.500	3.000	2.750		=	Barranquilla, Granabastos	2.000	2.400	2.204		-
Marinilla (Antioquia)	700	800	754		-	Bogotá, D. C., Corabastos	2.333	3.000	2.677		-
Medellín, Central						Bucaramanga, Centroabastos	1.400	2.500	1.974		---
Mayorista de Antioquia	1.300	2.000	1.592		+	Buenaventura (Valle del Cauca)	2.000	2.400	2.200		-
Medellín, Plaza						Cali, Cavasa	1.800	2.400	2.113		-
Minorista José María Villa	2.000	3.000	2.417		---	Cali, Santa Helena	1.200	2.200	1.633		+
Neiva, Surabastos	2.118	3.529	2.717		+++	Cartagena, Bazurto	2.500	2.500	2.500		+
Pamplona (Norte de Santander)	1.500	2.000	1.750		---	Cartago (Valle del Cauca)	2.400	2.880	2.710		++
Pasto, El Potrerillo	1.500	2.000	1.708		+++	Chiquinquirá (Boyacá)	1.852	2.222	2.068		+
Sogamoso (Boyacá)	2.667	3.000	2.778		+	Cúcuta, Cenabastos	1.500	2.500	1.964		---
Tunja, Complejo de Servicios del Sur	1.667	1.833	1.689		+	Duitama (Boyacá)	2.750	2.750	2.750		-
Ubaté (Cundinamarca)	2.353	2.353	2.353		+++	El Santuario (Antioquia)	2.000	2.400	2.217		---
Villavicencio, CAV	1.600	2.000	1.767		+++	Florencia (Cauquetá)	1.600	1.920	1.760		---
Yopal (Casanare)	4.000	4.250	4.125		=	Ibagué, Plaza La 21	1.600	2.240	1.850		---
Frijol verde bolo						Ipiales (Nariño), Ipiales somos todos	2.500	2.500	2.500		=
Cúcuta, Cenabastos	2.000	3.000	2.304		+	La Ceja (Antioquia)	2.500	4.000	3.275		+
Pamplona (Norte de Santander)	1.400	2.083	1.738		-	Manizales (Caldas)	2.240	2.400	2.360		-
Frijol verde cargamanto						Marinilla (Antioquia)	2.000	3.200	2.533		+
Bogotá, D. C., Corabastos	1.800	2.800	2.189		+	Medellín, Central					
Cali, Cavasa	1.900	2.400	2.163		+	Mayorista de Antioquia	2.300	3.000	2.608		-
Cali, Santa Helena	1.500	2.400	1.975		---	Medellín, Plaza					
Chiquinquirá (Boyacá)	1.600	2.000	1.800		+	Minorista José María Villa	2.300	3.500	2.875		-
Duitama (Boyacá)	1.800	2.000	1.933		-	Montería (Córdoba)	3.000	3.600	3.242		++
El Carmen de Viboral (Antioquia)	1.500	1.600	1.550		-	Neiva, Surabastos	1.600	2.800	2.220		---
El Santuario (Antioquia)	1.600	2.100	1.825		+	Palmira (Valle del Cauca)	2.000	2.000	2.000		+++
						Pamplona (Norte de Santander)	2.000	2.500	2.292		+

Cuadro 1. Mercados mayoristas. Precios de venta de verduras y hortalizas (continuación)
2016 (10 al 16 de diciembre)

Productos y mercados	Pesos por kilogramo				Tendencia	Productos y mercados	Pesos por kilogramo				Tendencia
	Mínimo	Máximo	Medio				Mínimo	Máximo	Medio		
Habichuela (continuación)						Pepino cohombro (continuación)					
Pasto, El Potrerillo	2.000	2.400	2.117	---		Cali, Santa Helena	667	1.000	878	+	
Pereira, La 41	2.400	2.400	2.400	+		Cartagena, Bazurto	840	1.000	962	+++	
Pereira, Mercasa	2.400	2.720	2.420	-		Cartago (Valle del Cauca)	1.200	1.300	1.250	+	
Popayán (Cauca)	2.120	2.240	2.195	+++		Cúcuta, Cenabastos	900	1.200	1.044	+++	
Rionegro (Antioquia)	2.200	3.400	2.981	++		Duitama (Boyacá)	700	700	700	---	
San Gil (Santander)	1.818	1.909	1.848	+++		Florencia (Cauquetá)	800	880	840	+	
Santa Marta (Magdalena)	2.000	2.750	2.452	+		Ibagué, Plaza La 21	1.600	2.000	1.800	+++	
Sincelejo (Sucre)	2.500	3.000	2.822	-		Ipiales (Nariño), Ipiales somos todos	1.667	1.667	1.667	=	
Socorro (Santander)	1.455	1.818	1.606	+++		La Ceja (Antioquia)	900	1.200	1.000	++	
Sogamoso (Boyacá)	2.750	3.000	2.861	+		Manizales (Caldas)	1.000	1.300	1.213	++	
Tuluá (Valle del Cauca)	2.240	2.560	2.400	+++		Marinilla (Antioquia)	500	600	559	=	
Tunja, Complejo de Servicios del Sur	2.400	3.000	2.720	-		Medellín, Central					
Ubaté (Cundinamarca)	2.800	3.040	2.920	=		Mayorista de Antioquia	1.000	1.400	1.167	+++	
Valledupar, Mercabastos	2.000	2.500	2.167	+		Medellín, Plaza					
Villavicencio, CAV	2.667	3.000	2.792	-		Minorista José María Villa	800	1.200	942	++	
Yopal (Casanare)	3.778	3.889	3.833	+++		Montería (Córdoba)	1.000	1.300	1.100	++	
Habichuela larga						Neiva, Surabastos	1.040	1.600	1.290	-	
Barranquilla, Barranquillita	2.800	3.000	2.950	+++		Palmira (Valle del Cauca)	600	800	700	++	
Montería (Córdoba)	1.200	2.000	1.575	+		Pamplona (Norte de Santander)	1.000	1.600	1.256	+	
Lechuga Batavia						Pasto, El Potrerillo	1.200	1.400	1.300	++	
Armenia, Mercar	933	1.067	978	=		Pereira, La 41	1.000	1.400	1.125	++	
Barranquilla, Barranquillita	1.300	1.400	1.367	+		Pereira, Mercasa	1.000	1.200	1.138	+++	
Barranquilla, Granabastos	1.500	1.700	1.525	+		Popayán (Cauca)	769	846	798	+	
Bogotá, D. C., Corabastos	1.000	1.200	1.142	-		Rionegro (Antioquia)	600	800	721	++	
Bucaramanga, Centroabastos	1.167	1.333	1.196	-		San Gil (Santander)	720	1.000	867	+++	
Buenaventura (Valle del Cauca)	1.000	1.500	1.167	-		Santa Marta (Magdalena)	1.125	1.750	1.290	+	
Cali, Cavasa	385	462	423	-		Sincelejo (Sucre)	800	1.100	975	+++	
Cali, Santa Helena	538	615	564	+		Socorro (Santander)	520	800	660	+++	
Cartagena, Bazurto	1.200	1.467	1.333	++		Sogamoso (Boyacá)	1.000	1.200	1.133	++	
Cartago (Valle del Cauca)	1.520	1.600	1.580	++		Sonsón (Antioquia)	800	800	800	+++	
Chiquinquirá (Boyacá)	1.000	1.200	1.100	-		Tuluá (Valle del Cauca)	800	1.000	975	++	
Cúcuta, Cenabastos	1.250	1.500	1.318	+		Tunja, Complejo de Servicios del Sur	1.200	1.200	1.200	+++	
Duitama (Boyacá)	1.000	1.000	1.000	-		Valledupar, Mercabastos	600	1.200	917	+++	
Ibagué, Plaza La 21	1.280	1.600	1.413	+		Villavicencio, CAV	1.200	2.000	1.667	+++	
Ipiales (Nariño), Ipiales somos todos	231	462	346	---		Pepino de rellenar					
Manizales (Caldas)	1.400	2.000	1.688	-		Bogotá, D. C., Corabastos	1.833	2.400	2.128	+	
Marinilla (Antioquia)	600	850	725	+		Chiquinquirá (Boyacá)	1.000	1.333	1.156	+++	
Medellín, Central						Duitama (Boyacá)	1.267	1.400	1.333	+	
Mayorista de Antioquia	714	813	763	+		Ibagué, Plaza La 21	1.440	1.760	1.580	-	
Medellín, Plaza						Medellín, Central					
Minorista José María Villa	714	929	786	+		Mayorista de Antioquia	2.000	2.400	2.250	---	
Montería (Córdoba)	1.000	1.000	1.000	+		Neiva, Surabastos	2.240	2.400	2.329	++	
Neiva, Surabastos	960	1.440	1.179	+		San Gil (Santander)	1.200	1.440	1.280	-	
Palmira (Valle del Cauca)	538	615	561	-		Sogamoso (Boyacá)	1.200	1.333	1.289	-	
Pamplona (Norte de Santander)	833	1.167	1.000	+++		Tunja, Complejo de Servicios del Sur	1.250	1.667	1.494	+	
Pasto, El Potrerillo	538	846	660	-		Ubaté (Cundinamarca)	1.467	1.667	1.567	=	
Pereira, La 41	1.000	1.500	1.319	+++		Villavicencio, CAV	2.500	3.500	2.958	+	
Pereira, Mercasa	1.000	1.500	1.231	+		Perejil					
Popayán (Cauca)	500	583	552	---		Arauca (Arauca)	8.000	8.300	8.167	-	
Rionegro (Antioquia)	1.000	1.200	1.085	+++		Armenia, Mercar	4.500	5.500	4.917	-	
San Andrés de Tumaco (Nariño)	615	769	744	+++		Barranquilla, Barranquillita	4.400	4.500	4.425	=	
San Gil (Santander)	1.167	1.250	1.213	++		Bogotá, D. C., Corabastos	6.667	8.333	7.333	+++	
Santa Marta (Magdalena)	1.500	2.083	1.839	+		Bucaramanga, Centroabastos	6.000	6.000	6.000	+	
Sincelejo (Sucre)	1.000	1.200	1.158	+		Chiquinquirá (Boyacá)	1.667	2.667	2.222	++	
Sogamoso (Boyacá)	1.100	1.200	1.167	+		Duitama (Boyacá)	2.250	2.250	2.250	+	
Sonsón (Antioquia)	444	444	444	++		Ibagué, Plaza La 21	6.000	7.500	6.583	+	
Tuluá (Valle del Cauca)	615	769	692	---		Ipiales (Nariño), Ipiales somos todos	4.000	5.000	4.167	-	
Tunja, Complejo de Servicios del Sur	1.000	1.200	1.080	+		Manizales (Caldas)	3.200	4.000	3.600	=	
Ubaté (Cundinamarca)	800	800	800	=		Medellín, Central					
Valledupar, Mercabastos	1.417	1.667	1.590	+		Mayorista de Antioquia	4.000	5.000	4.417	+	
Villavicencio, CAV	1.400	1.600	1.506	+		Neiva, Surabastos	5.667	10.000	7.691	+++	
Yopal (Casanare)	1.800	2.000	1.900	=		Pamplona (Norte de Santander)	3.000	3.000	3.000	+	
Lechuga cropa morada						Pasto, El Potrerillo	5.500	6.000	5.833	++	
Medellín, Central						Sogamoso (Boyacá)	2.333	2.667	2.593	+	
Mayorista de Antioquia	2.700	3.000	2.825	+		Tunja, Complejo de Servicios del Sur	2.667	3.000	2.967	+	
Lechuga cropa verde						Pimentón					
Arauca (Arauca)	1.900	2.000	1.950	+		Arauca (Arauca)	2.917	3.167	3.028	+	
Bogotá, D. C., Corabastos	3.000	3.333	3.242	+++		Armenia, Mercar	1.700	2.000	1.892	+	
Cali, Cavasa	2.600	2.800	2.700	=		Barranquilla, Barranquillita	1.667	2.083	1.924	++	
Medellín, Central						Barranquilla, Granabastos	1.667	2.500	2.174	++	
Mayorista de Antioquia	1.800	2.000	1.925	+++		Bogotá, D. C., Corabastos	4.000	4.500	4.200	++	
Neiva, Surabastos	1.000	1.800	1.410	++		Bucaramanga, Centroabastos	2.333	3.000	2.676	-	
Villavicencio, CAV	5.600	6.400	6.244	+++		Buenaventura (Valle del Cauca)	1.714	2.143	1.929	+	
Pepino cohombro						Cali, Cavasa	1.800	2.500	2.113	++	
Arauca (Arauca)	3.273	3.409	3.333	+		Cali, Santa Helena	2.000	2.000	2.000	++	
Armenia, Mercar	800	1.000	883	+		Cartagena, Bazurto	2.083	2.250	2.139	+	
Barranquilla, Barranquillita	1.450	1.750	1.571	+++		Cartago (Valle del Cauca)	2.800	3.000	2.938	+++	
Barranquilla, Granabastos	1.100	1.525	1.329	+++		Chiquinquirá (Boyacá)	1.000	1.500	1.267	+++	
Bogotá, D. C., Corabastos	1.800	2.000	1.989	++		Cúcuta, Cenabastos	1.833	3.333	2.664	++	
Bucaramanga, Centroabastos	920	1.200	1.008	+++		Duitama (Boyacá)	2.000	2.240	2.120	+	
Buenaventura (Valle del Cauca)	1.000	1.500	1.233	++		Florencia (Cauquetá)	1.286	1.429	1.333	-	
Cali, Cavasa	767	833	808	+++		Ibagué, Plaza La 21	1.600	2.000	1.867	+	
						Ipiales (Nariño), Ipiales somos todos	2.500	2.500	2.500	=	
						La Ceja (Antioquia)	3.000	3.000	3.000	-	

Cuadro 1. Mercados mayoristas. Precios de venta de verduras y hortalizas (continuación)
2016 (10 al 16 de diciembre)

Productos y mercados	Pesos por kilogramo				Tendencia	Productos y mercados	Pesos por kilogramo				Tendencia
	Mínimo	Máximo	Medio	Precios			Mínimo	Máximo	Medio	Precios	
Pimentón (continuación)						Remolacha regional					
Manizales (Caldas)	2.500	3.000	2.738		++	Cúcuta, Cenabastos	500	600	550		-
Marinilla (Antioquia)	2.000	2.400	2.208		++	Marinilla (Antioquia)	700	750	716		-
Medellín, Central						Pamplona (Norte de Santander)	400	600	489		--
Mayorista de Antioquia	3.000	3.500	3.267		+	Repollo blanco					
Medellín, Plaza						Arauca (Arauca)	950	1.000	972		+
Minorista José María Villa	1.500	2.600	2.271		--	Armenia, Mercar	333	400	358		--
Montería (Córdoba)	2.800	3.600	3.188		++	Barranquilla, Barranquillita	500	571	544		-
Neiva, Surabastos	1.429	2.143	1.663		+++	Barranquilla, Granabastos	500	543	527		-
Palмира (Valle del Cauca)	2.000	2.200	2.100		+++	Bucaramanga, Centroabastos	400	480	437		-
Pamplona (Norte de Santander)	2.500	3.750	3.316		+++	Buenaventura (Valle del Cauca)	400	500	456		++
Pasto, El Potrerillo	1.200	1.400	1.367		+++	Cali, Cavasa	267	467	363		+++
Peñol (Antioquia)	2.350	2.500	2.442		+++	Cali, Santa Helena	233	333	278		+++
Pereira, La 41	2.000	2.800	2.375		++	Cartagena, Bazurto	500	571	548		-
Pereira, Mercasa	2.500	2.800	2.594		+	Cartago (Valle del Cauca)	400	440	420		+
Popayán (Cauca)	1.429	1.571	1.482		+	Chiquinquirá (Boyacá)	500	500	500		-
Rionegro (Antioquia)	2.400	3.000	2.673		+++	El Carmen de Viboral (Antioquia)	215	250	232		++
San Andrés de Tumaco (Nariño)	3.333	3.750	3.472		+	El Santuario (Antioquia)	208	233	224		--
San Gil (Santander)	1.429	1.571	1.524		++	Florencia (Cauquetá)	800	960	880		+
Santa Marta (Magdalena)	1.917	2.333	2.044		++	La Ceja (Antioquia)	360	400	383		++
Sincelejo (Sucre)	2.500	3.500	2.836		-	La Unión (Nariño)	200	200	200		+++
Socorro (Santander)	1.286	1.429	1.381		+++	Marinilla (Antioquia)	208	267	234		-
Sogamoso (Boyacá)	1.167	1.500	1.315		+	Medellín, Central					
Tuluá (Valle del Cauca)	2.000	2.300	2.150		++	Mayorista de Antioquia	231	308	245		=
Tunja, Complejo de Servicios del Sur	1.929	2.143	2.038		+	Medellín, Plaza					
Ubaté (Cundinamarca)	2.500	3.000	2.750		=	Minorista José María Villa	231	308	291		+
Valledupar, Mercabastos	2.500	3.333	2.847		+	Montería (Córdoba)	450	583	506		++
Valledupar, Mercado Nuevo	2.500	3.333	2.917		+	Palмира (Valle del Cauca)	200	233	217		+
Villavicencio, CAV	2.083	2.500	2.295		+	Pasto, El Potrerillo	117	150	132		++
Yopal (Casanare)	1.917	2.083	2.000		--	Pereira, La 41	400	480	453		=
Pimentón verde						Pereira, Mercasa	400	440	405		-
Bucaramanga, Centroabastos	1.154	1.385	1.212		++	Popayán (Cauca)	260	280	275		-
Medellín, Central						Rionegro (Antioquia)	292	375	325		+++
Mayorista de Antioquia	4.000	4.200	4.100		=	San Andrés de Tumaco (Nariño)	417	500	431		+
Rábano rojo						Santa Marta (Magdalena)	571	714	596		-
Barranquilla, Barranquillita	4.000	4.500	4.250		=	Sincelejo (Sucre)	333	417	374		+
Bogotá, D. C., Corabastos	700	1.267	1.059		+++	Sonsón (Antioquia)	257	271	261		-
Bucaramanga, Centroabastos	2.500	2.500	2.500		=	Tuluá (Valle del Cauca)	333	400	383		++
Cartagena, Bazurto	4.500	4.500	4.500		=	Túquerres (Nariño)	75	83	82		+
Manizales (Caldas)	3.000	3.000	3.000		=	Valledupar, Mercabastos	571	571	571		+
Medellín, Central						Villavicencio, CAV	667	833	708		--
Mayorista de Antioquia	1.300	2.000	1.525		--	Yopal (Casanare)	667	750	708		--
Neiva, Surabastos	3.000	4.000	3.694		+	Repollo blanco bogotano					
Pamplona (Norte de Santander)	1.500	2.000	1.750		=	Cartago (Valle del Cauca)	583	667	625		-
Pasto, El Potrerillo	3.000	4.000	3.250		+	Medellín, Central					
Remolacha						Mayorista de Antioquia	357	429	411		-
Arauca (Arauca)	873	909	888		-	Neiva, Surabastos	400	560	481		-
Armenia, Mercar	384	528	459		-	Pereira, La 41	500	643	579		-
Barranquilla, Barranquillita	583	667	631		-	Pereira, Mercasa	357	500	427		--
Barranquilla, Granabastos	500	600	531		-	Repollo morado					
Bogotá, D. C., Corabastos	333	417	344		--	Bogotá, D. C., Corabastos	543	571	570		+
Bucaramanga, Centroabastos	400	600	488		--	Bucaramanga, Centroabastos	1.000	1.500	1.169		++
Cartagena, Bazurto	583	667	639		+	Buenaventura (Valle del Cauca)	583	667	639		-
Chiquinquirá (Boyacá)	400	400	400		=	Cali, Cavasa	583	750	646		+
Duitama (Boyacá)	500	560	530		-	Cúcuta, Cenabastos	556	833	674		-
El Santuario (Antioquia)	700	750	706		+	Medellín, Central					
Florencia (Cauquetá)	880	1.040	960		=	Mayorista de Antioquia	431	554	490		-
Ibagué, Plaza La 21	560	640	593		--	Pamplona (Norte de Santander)	722	889	806		+++
La Ceja (Antioquia)	1.000	1.000	1.000		+	Pasto, El Potrerillo	375	575	475		=
Manizales (Caldas)	818	909	864		=	Repollo verde					
Medellín, Central						Bogotá, D. C., Corabastos	429	457	430		+
Mayorista de Antioquia	500	800	700		-	Cúcuta, Cenabastos	400	600	467		--
Medellín, Plaza						Duitama (Boyacá)	333	400	367		-
Minorista José María Villa	1.000	1.000	1.000		=	Ipiales (Nariño), Ipiales somos todos	160	240	190		+
Montería (Córdoba)	1.000	1.200	1.050		+	Manizales (Caldas)	560	600	590		+
Neiva, Surabastos	400	560	472		-	Pamplona (Norte de Santander)	240	400	333		-
Rionegro (Antioquia)	800	900	836		-	San Gil (Santander)	480	640	551		+
San Gil (Santander)	500	600	533		+	Sogamoso (Boyacá)	333	417	361		---
Santa Marta (Magdalena)	583	800	665		+	Tunja, Complejo de Servicios del Sur	288	400	349		++
Sincelejo (Sucre)	1.000	1.100	1.028		=	Tomate chonto					
Sogamoso (Boyacá)	500	600	556		-	Armenia, Mercar	1.500	1.600	1.550		+
Tunja, Complejo de Servicios del Sur	300	320	303		-	Barranquilla, Barranquillita	1.680	2.400	2.033		-
Valledupar, Mercabastos	583	667	653		=	Barranquilla, Granabastos	2.000	2.600	2.247		-
Villavicencio, CAV	417	667	573		--	Bogotá, D. C., Corabastos	1.636	2.273	1.935		-
Yopal (Casanare)	833	917	875		=	Cartago (Valle del Cauca)	2.000	2.200	2.125		-
Remolacha bogotana						Chiquinquirá (Boyacá)	1.200	1.800	1.450		-
Buenaventura (Valle del Cauca)	800	1.200	893		-	Cúcuta, Cenabastos	1.458	2.917	2.057		-
Cali, Cavasa	367	467	416		--	Florencia (Cauquetá)	1.120	1.360	1.227		---
Cali, Santa Helena	467	583	506		-	Ibagué, Plaza La 21	1.200	1.720	1.500		--
Cartago (Valle del Cauca)	800	1.000	950		-	Manizales (Caldas)	1.727	2.000	1.818		-
Medellín, Central						Neiva, Surabastos	1.200	1.600	1.473		-
Mayorista de Antioquia	417	667	563		--	Pamplona (Norte de Santander)	1.667	2.083	1.753		+
Palмира (Valle del Cauca)	533	600	569		-	Peñol (Antioquia)	1.600	1.900	1.729		+
Tuluá (Valle del Cauca)	583	667	618		-						

**Cuadro 1. Mercados mayoristas. Precios de venta de verduras y hortalizas (conclusión)
2016 (10 al 16 de diciembre)**

Productos y mercados	Pesos por kilogramo				Tenden- cia	Productos y mercados	Pesos por kilogramo				Tenden- cia
	Mínimo	Máximo	Medio				Mínimo	Máximo	Medio		
Tomate chonto (continuación)						Tomate Riogrande bumangués					
Pereira, La 41	2.000	2.200	2.117	-		Barranquilla, Barranquillita	2.000	2.480	2.170	-	
Pereira, Mercasa	1.600	2.500	1.992	-		Cartagena, Bazurto	2.500	2.955	2.727	-	
Santa Bárbara (Antioquia)	900	1.700	1.300	+		Tomate Riogrande ocañero					
Santa Marta (Magdalena)	2.200	2.600	2.409	--		Cartagena, Bazurto	2.200	2.400	2.343	++	
Sincelejo (Sucre)	1.500	2.200	1.808	-		Zanahoria					
Tunja, Complejo de Servicios del Sur	1.364	1.682	1.488	--		Arauca (Arauca)	1.000	1.067	1.039	-	
Ubaté (Cundinamarca)	1.500	1.750	1.625	=		Armenia, Mercar	583	700	626	--	
Valledupar, Mercabastos	1.600	2.200	1.883	--		Bogotá, D. C., Corabastos	750	833	764	-	
Valledupar, Mercado Nuevo	1.600	2.200	1.867	--		Bucaramanga, Centroabastos	583	750	667	--	
Tomate chonto regional						Buenaventura (Valle del Cauca)	455	545	518	-	
Buenaventura (Valle del Cauca)	1.700	2.000	1.950	--		Cali, Cavasa	309	364	349	--	
Cali, Cavasa	1.300	1.800	1.506	---		Cali, Santa Helena	364	418	379	---	
Cali, Santa Helena	1.500	1.800	1.625	-		Cartago (Valle del Cauca)	667	750	719	-	
El Carmen de Viboral (Antioquia)	1.700	1.700	1.700	-		Chiquinquirá (Boyacá)	583	750	653	+	
La Ceja (Antioquia)	1.600	2.200	1.925	-		Cúcuta, Cenabastos	500	750	592	--	
Marinilla (Antioquia)	1.400	1.750	1.595	+		Duitama (Boyacá)	667	667	667	+++	
Medellín, Central						Florencia (Cauquetá)	448	480	464	=	
Mayorista de Antioquia	2.000	2.800	2.375	=		Ibagué, Plaza La 21	608	800	733	---	
Medellín, Plaza						Ipiales (Nariño), Ipiales somos todos	200	280	238	---	
Minorista José María Villa	1.500	2.400	2.030	+		La Unión (Nariño)	333	367	342	+++	
Montería (Córdoba)	2.000	2.200	2.100	++		Manizales (Caldas)	645	806	696	---	
Palmira (Valle del Cauca)	1.500	2.300	1.900	+		Neiva, Surabastos	400	533	461	---	
Peñol (Antioquia)	1.600	1.750	1.673	++		Palmira (Valle del Cauca)	436	527	476	+	
Rionegro (Antioquia)	1.500	2.200	1.888	+++		Pamplona (Norte de Santander)	500	667	614	+	
Sonsón (Antioquia)	1.700	1.800	1.750	+++		Pasto, El Potrerillo	218	273	239	---	
Tuluá (Valle del Cauca)	1.800	2.200	2.000	+		Popayán (Cauca)	300	333	321	---	
Tomate larga vida						San Andrés de Tumaco (Nariño)	500	500	500	++	
Bogotá, D. C., Corabastos	1.650	2.350	1.943	-		San Gil (Santander)	900	1.100	1.011	++	
Cali, Cavasa	1.600	2.000	1.775	-		Santa Marta (Magdalena)	667	800	722	---	
Cali, Santa Helena	1.200	1.900	1.508	--		Sincelejo (Sucre)	700	900	808	--	
Florencia (Cauquetá)	1.440	1.520	1.480	+		Sogamoso (Boyacá)	583	667	630	-	
Medellín, Central						Tunja, Complejo de Servicios del Sur	467	583	502	---	
Mayorista de Antioquia	2.800	2.800	2.800	++		Túquerres (Nariño)	150	200	178	---	
Neiva, Surabastos	1.400	1.600	1.544	+		Ubaté (Cundinamarca)	500	500	500	=	
Neiva, Surabastos	1.300	1.500	1.458	++		Valledupar, Mercabastos	750	917	813	--	
Pasto, El Potrerillo	1.300	1.500	1.458	++		Villavicencio, CAV	667	750	694	--	
Popayán (Cauca)	1.600	2.000	1.758	-		Yopal (Casanare)	800	833	817	+	
Sogamoso (Boyacá)	2.000	2.300	2.206	-		Zanahoria bogotana					
Tunja, Complejo de Servicios del Sur	1.500	1.750	1.600	--		Barranquilla, Barranquillita	750	917	831	-	
Villavicencio, CAV	1.250	2.250	1.821	--		Barranquilla, Granabastos	750	850	785	--	
Tomate riñón						Buenaventura (Valle del Cauca)	583	667	606	--	
Arauca (Arauca)	2.174	2.391	2.261	++		Cali, Cavasa	500	667	625	--	
Armenia, Mercar	1.800	2.000	1.933	+		Cali, Santa Helena	583	667	611	---	
Bucaramanga, Centroabastos	1.591	1.818	1.790	+		Cartagena, Bazurto	833	917	889	-	
Cartago (Valle del Cauca)	3.000	3.200	3.067	+++		Cúcuta, Cenabastos	833	1.000	880	-	
Ipiales (Nariño), Ipiales somos todos	1.045	1.136	1.116	=		Medellín, Central					
Manizales (Caldas)	2.400	2.500	2.467	+		Mayorista de Antioquia	583	667	646	---	
Medellín, Central						Pereira, La 41	617	767	692	--	
Mayorista de Antioquia	2.500	2.500	2.500	++		Pereira, Mercasa	583	800	696	--	
Sincelejo (Sucre)	2.200	2.500	2.389	+		Tuluá (Valle del Cauca)	733	783	750	--	
Tomate riñón valluno						Zanahoria larga vida					
Pereira, La 41	2.200	2.200	2.200	=		El Carmen de Viboral (Antioquia)	556	611	575	---	
Pereira, Mercasa	2.000	2.000	2.000	-		El Santuario (Antioquia)	444	611	505	---	
Tomate Riogrande						La Ceja (Antioquia)	500	900	733	--	
Bucaramanga, Centroabastos	1.591	2.273	1.982	--		Marinilla (Antioquia)	567	700	628	---	
Duitama (Boyacá)	1.600	1.800	1.700	+		Medellín, Central					
San Gil (Santander)	1.400	1.800	1.600	+		Mayorista de Antioquia	444	667	574	--	
Socorro (Santander)	1.200	1.800	1.547	-		Medellín, Plaza					
Sogamoso (Boyacá)	1.591	2.045	1.869	-		Minorista José María Villa	622	889	725	--	
Yopal (Casanare)	2.250	2.300	2.275	+++		Montería (Córdoba)	822	889	850	-	
						Rionegro (Antioquia)	618	824	727	-	

Tendencias:

(---) Variación mayor al -20 %
 (--) Variación entre -10 % y -20 %
 (-) Variación entre 0 % y -10 %

(=) Variación igual a 0 %

(+) Variación entre 0 % y 10 %

(+ +) Variación entre 10 % y 20 %

(+++) Variación mayor al 20 %

(n.d.) No determinado

Frutas frescas

Aumentaron las cotizaciones de la uva



Fuente: DANE.

A lo largo de esta semana se registró un aumento en las cotizaciones de la uva red globe nacional en veinte de los veintidós mercados donde se ofreció. Según los mayoristas, esta conducta fue resultado del menor volumen de oferta recibido desde La Unión (Valle del Cauca), así como de la mayor demanda que se presenta en esta época decembrina. En Cali y Armenia, por ejemplo, el precio subió un 7,45 %, vendiéndose el kilo a \$4.689 y a \$4.733, respectivamente.

Asimismo, subieron los precios del kiwi, la guayaba pera, las uvas roja, verde e importada, el melón Cantalup, las manzanas importadas y las naranjas común y tangelo. En el caso del kiwi, los comerciantes manifestaron que se presentó una reducción del abastecimiento procedente desde Chile, lo que provocó la subida de sus precios en diecinueve de los veinticuatro mercados donde se ofreció esta semana. En la ciudad de Medellín, por ejemplo, el kilo se ofreció a \$7.583, lo que indicó un incremento del 7,56 %.

De igual manera, aumentaron las cotizaciones de la guayaba pera, esta vez en veinticinco de los treinta y siete mercados donde se ofreció esta semana, conducta que obedeció a un descenso en el volumen de oferta de producto de primera calidad desde Guacarí, La Unión (Valle del Cauca), Padilla (Cauca), Lebrija (Santander) y El Peñol (Nariño). En Cúcuta, por ejemplo, el kilo se vendió a \$1.998, lo que significó un incremento del 13,91 % respecto a la semana anterior.

Por otra parte, esta semana disminuyeron los precios del maracuyá, el banano criollo, el lulo, la patilla, el limón común, la mandarina arrayana, la pitahaya, la fresa, la piña manzana y el durazno nacional. En el caso del maracuyá, la reducción se presentó en veinticuatro de los treinta y cinco mercados donde se comercializó y se dio como resultado de las mayores cosechas en Cubarral, Lejanías, Acacias, Puerto López (Meta), Tuluá, Bolívar, Trujillo, Alcalá y La Unión (Valle del Cauca).

Lo mismo sucedió con los precios del banano criollo, situación que se debió al mayor ingreso desde los municipios de Chinchiná, Manizales (Caldas), Tello, Campoalegre (Huila) y Sevilla, Tuluá (Valle del Cauca), sumado a la buena producción que se presentó en Lourdes, Salazar, Cucutilla y Gramalote (Norte de Santander). En Ibagué y Santa Marta, por ejemplo, el precio cayó un 6,21 %, vendiéndose el kilo a \$1.092 y a \$396, respectivamente.

Asimismo, los precios del lulo bajaron en veintidós de los treinta y siete mercados donde se vendió. Esta situación obedeció a la mayor oferta con la que se contó, procedente de Filandia, Salento (Quindío), Pereira (Risaralda), La Belleza (Santander), San Lorenzo (Nariño) y Tunja (Boyacá). En Bucaramanga, por ejemplo, el kilo se cotizó a \$1.942; un 15,12 % menos que la semana pasada.

Gráfico 4. Comportamiento de los precios de la uva red globe nacional 2016 (19 de noviembre al 16 de diciembre)

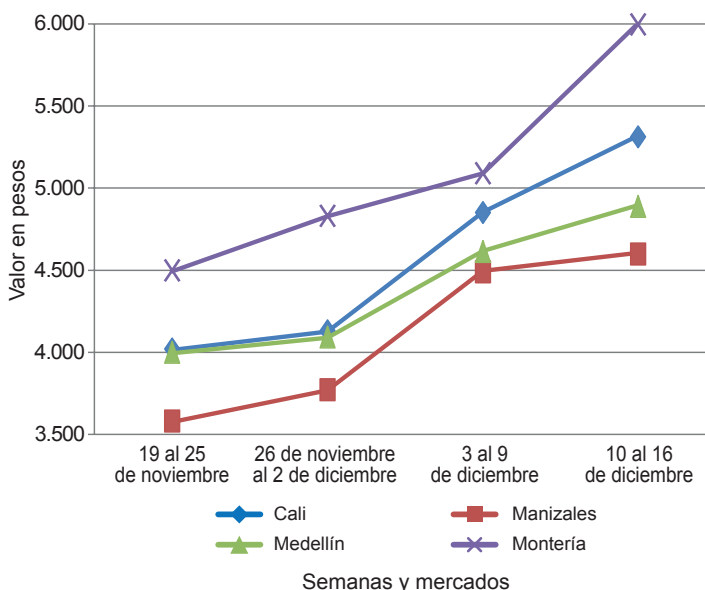

Fuente: DANE-Sipsa

**Cuadro 2. Mercados mayoristas. Precios de venta de frutas frescas
2016 (10 al 16 de diciembre)**

Productos y mercados	Pesos por kilogramo				Tenden- cia	Productos y mercados	Pesos por kilogramo				Tenden- cia																																																																																																																																																																																																																																																																																																																																																																																																																																																																																																																																																																																																																																																																																																																																																																																																																																																																																																																																																																								
	Mínimo	Máximo	Medio				Mínimo	Máximo	Medio																																																																																																																																																																																																																																																																																																																																																																																																																																																																																																																																																																																																																																																																																																																																																																																																																																																																																																																																																																										
Aguacate común						Banano criollo (continuación)																																																																																																																																																																																																																																																																																																																																																																																																																																																																																																																																																																																																																																																																																																																																																																																																																																																																																																																																																																													
Arauca (Arauca)	4.000	4.000	4.000	=	Pamplona (Norte de Santander)	1.900	2.000	1.950	-	Pereira, La 41	1.300	1.300	1.300	=																																																																																																																																																																																																																																																																																																																																																																																																																																																																																																																																																																																																																																																																																																																																																																																																																																																																																																																																																																					
Buenaventura (Valle del Cauca)	2.500	3.000	2.750	=	Pereira, Mercasa	1.000	1.200	1.100	+	Rionegro (Antioquia)	1.100	1.250	1.172	-																																																																																																																																																																																																																																																																																																																																																																																																																																																																																																																																																																																																																																																																																																																																																																																																																																																																																																																																																																					
Ibagué, Plaza La 21	2.300	2.300	2.300	--	San Gil (Santander)	800	880	836	+	Santa Bárbara (Antioquia)	750	1.000	894	+																																																																																																																																																																																																																																																																																																																																																																																																																																																																																																																																																																																																																																																																																																																																																																																																																																																																																																																																																																					
Neiva, Surabastos	2.000	2.857	2.463	--	Santa Marta (Magdalena)	353	412	396	-	Socorro (Santander)	800	880	853	-																																																																																																																																																																																																																																																																																																																																																																																																																																																																																																																																																																																																																																																																																																																																																																																																																																																																																																																																																																					
Palmira (Valle del Cauca)	2.500	2.800	2.625	+	Sogamoso (Boyacá)	1.250	1.400	1.294	+	Tuluá (Valle del Cauca)	1.000	1.100	1.025	-																																																																																																																																																																																																																																																																																																																																																																																																																																																																																																																																																																																																																																																																																																																																																																																																																																																																																																																																																																					
Santa Bárbara (Antioquia)	2.000	2.200	2.100	+	Tunja, Complejo de Servicios del Sur	1.700	1.800	1.730	-																																																																																																																																																																																																																																																																																																																																																																																																																																																																																																																																																																																																																																																																																																																																																																																																																																																																																																																																																																										
Tuluá (Valle del Cauca)	2.000	2.500	2.175	+																																																																																																																																																																																																																																																																																																																																																																																																																																																																																																																																																																																																																																																																																																																																																																																																																																																																																																																																																																															
Valledupar, Mercado Nuevo	3.000	3.500	3.167	-																																																																																																																																																																																																																																																																																																																																																																																																																																																																																																																																																																																																																																																																																																																																																																																																																																																																																																																																																																															
Villavicencio, CAV	3.500	4.000	3.813	+																																																																																																																																																																																																																																																																																																																																																																																																																																																																																																																																																																																																																																																																																																																																																																																																																																																																																																																																																																															
Aguacate Hass					Banano Urabá																																																																																																																																																																																																																																																																																																																																																																																																																																																																																																																																																																																																																																																																																																																																																																																																																																																																																																																																																																														
Bogotá, D. C., Corabastos	3.800	4.000	3.994	+	Barranquilla, Barranquillita	450	480	458	-	Bogotá, D. C., Corabastos	1.000	1.100	1.033	+																																																																																																																																																																																																																																																																																																																																																																																																																																																																																																																																																																																																																																																																																																																																																																																																																																																																																																																																																																					
Chiquinquirá (Boyacá)	1.800	2.000	1.950	+	Bucaramanga, Centroabastos	1.000	1.100	1.040	-	Chiquinquirá (Boyacá)	1.000	1.100	1.033	=																																																																																																																																																																																																																																																																																																																																																																																																																																																																																																																																																																																																																																																																																																																																																																																																																																																																																																																																																																					
La Ceja (Antioquia)	1.200	1.600	1.442	-	Duitama (Boyacá)	1.000	1.100	1.050	+	Medellín, Central	950	950	950	=																																																																																																																																																																																																																																																																																																																																																																																																																																																																																																																																																																																																																																																																																																																																																																																																																																																																																																																																																																					
Medellín, Central	1.800	2.200	1.973	+	Mayorista de Antioquia	950	950	950	=	Medellín, Plaza	840	960	885	+																																																																																																																																																																																																																																																																																																																																																																																																																																																																																																																																																																																																																																																																																																																																																																																																																																																																																																																																																																					
Mayorista de Antioquia	2.000	2.300	2.146	++	Minorista José María Villa	700	750	725	-	Montería (Córdoba)	1.200	1.250	1.233	-																																																																																																																																																																																																																																																																																																																																																																																																																																																																																																																																																																																																																																																																																																																																																																																																																																																																																																																																																																					
Rionegro (Antioquia)	3.500	4.000	3.756	-	Pamplona (Norte de Santander)	545	655	618	++	Sincedejo (Sucre)	1.000	1.000	1.000	=																																																																																																																																																																																																																																																																																																																																																																																																																																																																																																																																																																																																																																																																																																																																																																																																																																																																																																																																																																					
San Gil (Santander)	1.500	1.700	1.600	-	Sogamoso (Boyacá)	1.050	1.150	1.105	-	Tunja, Complejo de Servicios del Sur	375	500	440	+																																																																																																																																																																																																																																																																																																																																																																																																																																																																																																																																																																																																																																																																																																																																																																																																																																																																																																																																																																					
San Vicente (Antioquia)	3.500	4.000	3.750	-	Valledupar, Mercabastos	680	720	702	+	Villavicencio, CAV																																																																																																																																																																																																																																																																																																																																																																																																																																																																																																																																																																																																																																																																																																																																																																																																																																																																																																																																																																									
Socorro (Santander)	2.500	2.700	2.570	-										Tunja, Complejo de Servicios del Sur					Borojó									Aguacate papelillo					Bogotá, D. C., Corabastos	5.000	6.000	5.396	-	Bucaramanga, Centroabastos	5.500	6.000	5.698	--	Armenia, Mercar	3.600	3.700	3.650	+	Cúcuta, Cenabastos	4.000	5.000	4.563	+	Medellín, Central	4.800	5.000	4.981	-	Armenia, Retiro	3.000	3.400	3.225	+	Mayorista de Antioquia	4.000	4.500	4.125	=	Montería (Córdoba)	8.000	8.000	8.000	+	Barranquilla, Barranquillita	4.500	4.600	4.533	+	Pamplona (Norte de Santander)	6.000	7.000	6.625	+	Villavicencio, CAV					Bogotá, D. C., Corabastos	4.000	4.500	4.350	-										Bucaramanga, Centroabastos	4.300	4.500	4.478	+	Breva									Buenaventura (Valle del Cauca)	3.500	4.000	3.917	-	Bogotá, D. C., Corabastos	9.000	10.000	9.792	n.d.	Ibagué, Plaza La 21	8.000	8.800	8.400	=	Cali, Santa Helena	3.800	4.500	4.083	+	Medellín, Central	7.000	8.000	7.167	++	Mayorista de Antioquia					Cartagena, Bazurto	3.500	3.500	3.500	+	Ciruela importada									Cartago (Valle del Cauca)	3.600	3.800	3.700	+	Bogotá, D. C., Corabastos	6.667	7.778	7.160	+	Bucaramanga, Centroabastos	5.455	5.909	5.634	-	Cúcuta, Cenabastos	3.500	4.000	3.931	+	Cúcuta, Cenabastos	8.000	10.000	9.000	-	Medellín, Central	8.125	8.750	8.396	+	Duitama (Boyacá)	4.500	4.500	4.500	=	Mayorista de Antioquia	7.000	7.778	7.250	+	Neiva, Surabastos	5.556	6.667	5.694	n.d.	Florencia (Cauquetá)	3.500	3.800	3.633	+	Santa Marta (Magdalena)	7.778	8.000	7.806	+	Tunja, Complejo de Servicios del Sur	7.500	7.500	7.500	=	Ibagué, Plaza La 21	3.200	3.800	3.558	+	Valledupar, Mercado Nuevo									Manizales (Caldas)	3.000	3.500	3.300	-										Medellín, Central	3.500	3.800	3.678	=	Ciruela roja									Mayorista de Antioquia	3.400	3.500	3.467	+	Bogotá, D. C., Corabastos	1.000	1.200	1.078	+	Bucaramanga, Centroabastos	1.400	1.600	1.428	-	Medellín, Plaza	4.000	4.500	4.250	n.d.	Cúcuta, Cenabastos	1.500	2.000	1.792	--	Medellín, Central	1.200	1.800	1.578	+++	Minorista José María Villa	3.500	4.500	3.928	+	Mayorista de Antioquia	1.200	1.600	1.358	-	Neiva, Surabastos	2.000	2.000	2.000	=	Montería (Córdoba)	3.700	3.800	3.771	+	Pamplona (Norte de Santander)	1.400	1.600	1.500	+	Socorro (Santander)	920	1.080	973	-	Neiva, Surabastos	3.600	4.000	3.800	+	Tunja, Complejo de Servicios del Sur									Palmira (Valle del Cauca)	3.600	4.000	3.800	+	Coco									Pereira, La 41	3.500	3.600	3.525	+	Armenia, Mercar	2.467	2.533	2.522	+	Barranquilla, Barranquillita	1.900	2.000	1.975	=	Pereira, Mercasa	3.500	3.600	3.525	+	Bogotá, D. C., Corabastos	3.500	3.750	3.720	+	Buenaventura (Valle del Cauca)	1.444	1.500	1.472	=	Rionegro (Antioquia)	3.500	4.000	3.750	--	Cali, Cavasa	1.939	1.939	1.939	+	Cali, Cavasa	1.800	1.800	1.800	=	Sincedejo (Sucre)	4.200	4.300	4.256	-	Cartagena, Bazurto	2.267	2.400	2.333	=	Cartago (Valle del Cauca)	2.581	3.097	2.839	-	Sogamoso (Boyacá)	4.500	4.500	4.500	=	Manizales (Caldas)					Medellín, Central	5.192	6.500	5.827	=	Tuluá (Valle del Cauca)	3.300	3.500	3.433	n.d.	Mayorista de Antioquia	3.800	4.000	3.950	=	Montería (Córdoba)	4.000	4.500	4.042	+	Tunja, Complejo de Servicios del Sur	4.000	4.200	4.100	-	Santa Marta (Magdalena)	2.533	2.667	2.633	-	Pereira, La 41	2.500	2.500	2.500	=	Villavicencio, CAV	4.000	5.000	4.546	-	Tunja, Complejo de Servicios del Sur	2.500	2.500	2.500	=	Valledupar, Mercado Nuevo					Badea														Bucaramanga, Centroabastos	1.250	1.500	1.342	--	Curuba									Neiva, Surabastos	1.000	1.500	1.228	+	Armenia, Mercar	1.400	1.600	1.489	+	Barranquilla, Barranquillita	1.280	1.440	1.360	+	Banano bocadillo					Bogotá, D. C., Corabastos	818	1.000	909	-	Bogotá, D. C., Corabastos					Bogotá, D. C., Corabastos	1.125	1.375	1.233	-										Duitama (Boyacá)	1.250	1.250	1.250	-										Medellín, Central	1.300	1.300	1.300	=										Mayorista de Antioquia	833	833	833	=										Santa Bárbara (Antioquia)	1.200	1.250	1.222	-										Sogamoso (Boyacá)	1.250	1.500	1.348	-										Tunja, Complejo de Servicios del Sur														Banano criollo														Arauca (Arauca)	1.500	1.544	1.524	-										Armenia, Mercar	800	900	850	=										Armenia, Retiro	700	800	725	-										Barranquilla, Barranquillita	390	420	413	n.d.										Bogotá, D. C., Corabastos	1.700	2.000	1.844	-										Bucaramanga, Centroabastos	1.500	1.800	1.646	-										Cali, Cavasa	1.111	1.222	1.148	-										Cartago (Valle del Cauca)	1.200	1.280	1.230	-										Chiquinquirá (Boyacá)	1.167	1.400	1.233	+										Cúcuta, La Nueva Sexta	1.500	1.667	1.519	=										Florencia (Cauquetá)	1.400	1.520	1.453	=										Ibagué, Plaza La 21	800	1.500	1.092	-										Ipiales (Nariño), Ipiales somos todos	704	741	737	+										La Ceja (Antioquia)	1.000	1.200	1.083	-										La Unión (Nariño)	1.200	1.300	1.275	+										Manizales (Caldas)	1.000	1.200	1.125	=										Medellín, Central	1.200	1.200	1.200	-										Mayorista de Antioquia	1.200	1.200	1.200	-										Medellín, Plaza	1.200	1.500	1.288	-										Minorista José María Villa	1.400	1.800	1.608	+										Neiva, Surabastos	1.000	1.200	1.088	=										Palmira (Valle del Cauca)													
Tunja, Complejo de Servicios del Sur					Borojó																																																																																																																																																																																																																																																																																																																																																																																																																																																																																																																																																																																																																																																																																																																																																																																																																																																																																																																																																																														
Aguacate papelillo					Bogotá, D. C., Corabastos	5.000	6.000	5.396	-	Bucaramanga, Centroabastos	5.500	6.000	5.698	--																																																																																																																																																																																																																																																																																																																																																																																																																																																																																																																																																																																																																																																																																																																																																																																																																																																																																																																																																																					
Armenia, Mercar	3.600	3.700	3.650	+	Cúcuta, Cenabastos	4.000	5.000	4.563	+	Medellín, Central	4.800	5.000	4.981	-																																																																																																																																																																																																																																																																																																																																																																																																																																																																																																																																																																																																																																																																																																																																																																																																																																																																																																																																																																					
Armenia, Retiro	3.000	3.400	3.225	+	Mayorista de Antioquia	4.000	4.500	4.125	=	Montería (Córdoba)	8.000	8.000	8.000	+																																																																																																																																																																																																																																																																																																																																																																																																																																																																																																																																																																																																																																																																																																																																																																																																																																																																																																																																																																					
Barranquilla, Barranquillita	4.500	4.600	4.533	+	Pamplona (Norte de Santander)	6.000	7.000	6.625	+	Villavicencio, CAV																																																																																																																																																																																																																																																																																																																																																																																																																																																																																																																																																																																																																																																																																																																																																																																																																																																																																																																																																																									
Bogotá, D. C., Corabastos	4.000	4.500	4.350	-																																																																																																																																																																																																																																																																																																																																																																																																																																																																																																																																																																																																																																																																																																																																																																																																																																																																																																																																																																															
Bucaramanga, Centroabastos	4.300	4.500	4.478	+	Breva																																																																																																																																																																																																																																																																																																																																																																																																																																																																																																																																																																																																																																																																																																																																																																																																																																																																																																																																																																														
Buenaventura (Valle del Cauca)	3.500	4.000	3.917	-	Bogotá, D. C., Corabastos	9.000	10.000	9.792	n.d.	Ibagué, Plaza La 21	8.000	8.800	8.400	=																																																																																																																																																																																																																																																																																																																																																																																																																																																																																																																																																																																																																																																																																																																																																																																																																																																																																																																																																																					
Cali, Santa Helena	3.800	4.500	4.083	+	Medellín, Central	7.000	8.000	7.167	++	Mayorista de Antioquia																																																																																																																																																																																																																																																																																																																																																																																																																																																																																																																																																																																																																																																																																																																																																																																																																																																																																																																																																																									
Cartagena, Bazurto	3.500	3.500	3.500	+	Ciruela importada																																																																																																																																																																																																																																																																																																																																																																																																																																																																																																																																																																																																																																																																																																																																																																																																																																																																																																																																																																														
Cartago (Valle del Cauca)	3.600	3.800	3.700	+	Bogotá, D. C., Corabastos	6.667	7.778	7.160	+	Bucaramanga, Centroabastos	5.455	5.909	5.634	-																																																																																																																																																																																																																																																																																																																																																																																																																																																																																																																																																																																																																																																																																																																																																																																																																																																																																																																																																																					
Cúcuta, Cenabastos	3.500	4.000	3.931	+	Cúcuta, Cenabastos	8.000	10.000	9.000	-	Medellín, Central	8.125	8.750	8.396	+																																																																																																																																																																																																																																																																																																																																																																																																																																																																																																																																																																																																																																																																																																																																																																																																																																																																																																																																																																					
Duitama (Boyacá)	4.500	4.500	4.500	=	Mayorista de Antioquia	7.000	7.778	7.250	+	Neiva, Surabastos	5.556	6.667	5.694	n.d.																																																																																																																																																																																																																																																																																																																																																																																																																																																																																																																																																																																																																																																																																																																																																																																																																																																																																																																																																																					
Florencia (Cauquetá)	3.500	3.800	3.633	+	Santa Marta (Magdalena)	7.778	8.000	7.806	+	Tunja, Complejo de Servicios del Sur	7.500	7.500	7.500	=																																																																																																																																																																																																																																																																																																																																																																																																																																																																																																																																																																																																																																																																																																																																																																																																																																																																																																																																																																					
Ibagué, Plaza La 21	3.200	3.800	3.558	+	Valledupar, Mercado Nuevo																																																																																																																																																																																																																																																																																																																																																																																																																																																																																																																																																																																																																																																																																																																																																																																																																																																																																																																																																																														
Manizales (Caldas)	3.000	3.500	3.300	-																																																																																																																																																																																																																																																																																																																																																																																																																																																																																																																																																																																																																																																																																																																																																																																																																																																																																																																																																																															
Medellín, Central	3.500	3.800	3.678	=	Ciruela roja																																																																																																																																																																																																																																																																																																																																																																																																																																																																																																																																																																																																																																																																																																																																																																																																																																																																																																																																																																														
Mayorista de Antioquia	3.400	3.500	3.467	+	Bogotá, D. C., Corabastos	1.000	1.200	1.078	+	Bucaramanga, Centroabastos	1.400	1.600	1.428	-																																																																																																																																																																																																																																																																																																																																																																																																																																																																																																																																																																																																																																																																																																																																																																																																																																																																																																																																																																					
Medellín, Plaza	4.000	4.500	4.250	n.d.	Cúcuta, Cenabastos	1.500	2.000	1.792	--	Medellín, Central	1.200	1.800	1.578	+++																																																																																																																																																																																																																																																																																																																																																																																																																																																																																																																																																																																																																																																																																																																																																																																																																																																																																																																																																																					
Minorista José María Villa	3.500	4.500	3.928	+	Mayorista de Antioquia	1.200	1.600	1.358	-	Neiva, Surabastos	2.000	2.000	2.000	=																																																																																																																																																																																																																																																																																																																																																																																																																																																																																																																																																																																																																																																																																																																																																																																																																																																																																																																																																																					
Montería (Córdoba)	3.700	3.800	3.771	+	Pamplona (Norte de Santander)	1.400	1.600	1.500	+	Socorro (Santander)	920	1.080	973	-																																																																																																																																																																																																																																																																																																																																																																																																																																																																																																																																																																																																																																																																																																																																																																																																																																																																																																																																																																					
Neiva, Surabastos	3.600	4.000	3.800	+	Tunja, Complejo de Servicios del Sur																																																																																																																																																																																																																																																																																																																																																																																																																																																																																																																																																																																																																																																																																																																																																																																																																																																																																																																																																																														
Palmira (Valle del Cauca)	3.600	4.000	3.800	+	Coco																																																																																																																																																																																																																																																																																																																																																																																																																																																																																																																																																																																																																																																																																																																																																																																																																																																																																																																																																																														
Pereira, La 41	3.500	3.600	3.525	+	Armenia, Mercar	2.467	2.533	2.522	+	Barranquilla, Barranquillita	1.900	2.000	1.975	=																																																																																																																																																																																																																																																																																																																																																																																																																																																																																																																																																																																																																																																																																																																																																																																																																																																																																																																																																																					
Pereira, Mercasa	3.500	3.600	3.525	+	Bogotá, D. C., Corabastos	3.500	3.750	3.720	+	Buenaventura (Valle del Cauca)	1.444	1.500	1.472	=																																																																																																																																																																																																																																																																																																																																																																																																																																																																																																																																																																																																																																																																																																																																																																																																																																																																																																																																																																					
Rionegro (Antioquia)	3.500	4.000	3.750	--	Cali, Cavasa	1.939	1.939	1.939	+	Cali, Cavasa	1.800	1.800	1.800	=																																																																																																																																																																																																																																																																																																																																																																																																																																																																																																																																																																																																																																																																																																																																																																																																																																																																																																																																																																					
Sincedejo (Sucre)	4.200	4.300	4.256	-	Cartagena, Bazurto	2.267	2.400	2.333	=	Cartago (Valle del Cauca)	2.581	3.097	2.839	-																																																																																																																																																																																																																																																																																																																																																																																																																																																																																																																																																																																																																																																																																																																																																																																																																																																																																																																																																																					
Sogamoso (Boyacá)	4.500	4.500	4.500	=	Manizales (Caldas)					Medellín, Central	5.192	6.500	5.827	=																																																																																																																																																																																																																																																																																																																																																																																																																																																																																																																																																																																																																																																																																																																																																																																																																																																																																																																																																																					
Tuluá (Valle del Cauca)	3.300	3.500	3.433	n.d.	Mayorista de Antioquia	3.800	4.000	3.950	=	Montería (Córdoba)	4.000	4.500	4.042	+																																																																																																																																																																																																																																																																																																																																																																																																																																																																																																																																																																																																																																																																																																																																																																																																																																																																																																																																																																					
Tunja, Complejo de Servicios del Sur	4.000	4.200	4.100	-	Santa Marta (Magdalena)	2.533	2.667	2.633	-	Pereira, La 41	2.500	2.500	2.500	=																																																																																																																																																																																																																																																																																																																																																																																																																																																																																																																																																																																																																																																																																																																																																																																																																																																																																																																																																																					
Villavicencio, CAV	4.000	5.000	4.546	-	Tunja, Complejo de Servicios del Sur	2.500	2.500	2.500	=	Valledupar, Mercado Nuevo																																																																																																																																																																																																																																																																																																																																																																																																																																																																																																																																																																																																																																																																																																																																																																																																																																																																																																																																																																									
Badea																																																																																																																																																																																																																																																																																																																																																																																																																																																																																																																																																																																																																																																																																																																																																																																																																																																																																																																																																																																			
Bucaramanga, Centroabastos	1.250	1.500	1.342	--	Curuba																																																																																																																																																																																																																																																																																																																																																																																																																																																																																																																																																																																																																																																																																																																																																																																																																																																																																																																																																																														
Neiva, Surabastos	1.000	1.500	1.228	+	Armenia, Mercar	1.400	1.600	1.489	+	Barranquilla, Barranquillita	1.280	1.440	1.360	+																																																																																																																																																																																																																																																																																																																																																																																																																																																																																																																																																																																																																																																																																																																																																																																																																																																																																																																																																																					
Banano bocadillo					Bogotá, D. C., Corabastos	818	1.000	909	-	Bogotá, D. C., Corabastos																																																																																																																																																																																																																																																																																																																																																																																																																																																																																																																																																																																																																																																																																																																																																																																																																																																																																																																																																																									
Bogotá, D. C., Corabastos	1.125	1.375	1.233	-																																																																																																																																																																																																																																																																																																																																																																																																																																																																																																																																																																																																																																																																																																																																																																																																																																																																																																																																																																															
Duitama (Boyacá)	1.250	1.250	1.250	-																																																																																																																																																																																																																																																																																																																																																																																																																																																																																																																																																																																																																																																																																																																																																																																																																																																																																																																																																																															
Medellín, Central	1.300	1.300	1.300	=																																																																																																																																																																																																																																																																																																																																																																																																																																																																																																																																																																																																																																																																																																																																																																																																																																																																																																																																																																															
Mayorista de Antioquia	833	833	833	=																																																																																																																																																																																																																																																																																																																																																																																																																																																																																																																																																																																																																																																																																																																																																																																																																																																																																																																																																																															
Santa Bárbara (Antioquia)	1.200	1.250	1.222	-																																																																																																																																																																																																																																																																																																																																																																																																																																																																																																																																																																																																																																																																																																																																																																																																																																																																																																																																																																															
Sogamoso (Boyacá)	1.250	1.500	1.348	-																																																																																																																																																																																																																																																																																																																																																																																																																																																																																																																																																																																																																																																																																																																																																																																																																																																																																																																																																																															
Tunja, Complejo de Servicios del Sur																																																																																																																																																																																																																																																																																																																																																																																																																																																																																																																																																																																																																																																																																																																																																																																																																																																																																																																																																																																			
Banano criollo																																																																																																																																																																																																																																																																																																																																																																																																																																																																																																																																																																																																																																																																																																																																																																																																																																																																																																																																																																																			
Arauca (Arauca)	1.500	1.544	1.524	-																																																																																																																																																																																																																																																																																																																																																																																																																																																																																																																																																																																																																																																																																																																																																																																																																																																																																																																																																																															
Armenia, Mercar	800	900	850	=																																																																																																																																																																																																																																																																																																																																																																																																																																																																																																																																																																																																																																																																																																																																																																																																																																																																																																																																																																															
Armenia, Retiro	700	800	725	-																																																																																																																																																																																																																																																																																																																																																																																																																																																																																																																																																																																																																																																																																																																																																																																																																																																																																																																																																																															
Barranquilla, Barranquillita	390	420	413	n.d.																																																																																																																																																																																																																																																																																																																																																																																																																																																																																																																																																																																																																																																																																																																																																																																																																																																																																																																																																																															
Bogotá, D. C., Corabastos	1.700	2.000	1.844	-																																																																																																																																																																																																																																																																																																																																																																																																																																																																																																																																																																																																																																																																																																																																																																																																																																																																																																																																																																															
Bucaramanga, Centroabastos	1.500	1.800	1.646	-																																																																																																																																																																																																																																																																																																																																																																																																																																																																																																																																																																																																																																																																																																																																																																																																																																																																																																																																																																															
Cali, Cavasa	1.111	1.222	1.148	-																																																																																																																																																																																																																																																																																																																																																																																																																																																																																																																																																																																																																																																																																																																																																																																																																																																																																																																																																																															
Cartago (Valle del Cauca)	1.200	1.280	1.230	-																																																																																																																																																																																																																																																																																																																																																																																																																																																																																																																																																																																																																																																																																																																																																																																																																																																																																																																																																																															
Chiquinquirá (Boyacá)	1.167	1.400	1.233	+																																																																																																																																																																																																																																																																																																																																																																																																																																																																																																																																																																																																																																																																																																																																																																																																																																																																																																																																																																															
Cúcuta, La Nueva Sexta	1.500	1.667	1.519	=																																																																																																																																																																																																																																																																																																																																																																																																																																																																																																																																																																																																																																																																																																																																																																																																																																																																																																																																																																															
Florencia (Cauquetá)	1.400	1.520	1.453	=																																																																																																																																																																																																																																																																																																																																																																																																																																																																																																																																																																																																																																																																																																																																																																																																																																																																																																																																																																															
Ibagué, Plaza La 21	800	1.500	1.092	-																																																																																																																																																																																																																																																																																																																																																																																																																																																																																																																																																																																																																																																																																																																																																																																																																																																																																																																																																																															
Ipiales (Nariño), Ipiales somos todos	704	741	737	+																																																																																																																																																																																																																																																																																																																																																																																																																																																																																																																																																																																																																																																																																																																																																																																																																																																																																																																																																																															
La Ceja (Antioquia)	1.000	1.200	1.083	-																																																																																																																																																																																																																																																																																																																																																																																																																																																																																																																																																																																																																																																																																																																																																																																																																																																																																																																																																																															
La Unión (Nariño)	1.200	1.300	1.275	+																																																																																																																																																																																																																																																																																																																																																																																																																																																																																																																																																																																																																																																																																																																																																																																																																																																																																																																																																																															
Manizales (Caldas)	1.000	1.200	1.125	=																																																																																																																																																																																																																																																																																																																																																																																																																																																																																																																																																																																																																																																																																																																																																																																																																																																																																																																																																																															
Medellín, Central	1.200	1.200	1.200	-																																																																																																																																																																																																																																																																																																																																																																																																																																																																																																																																																																																																																																																																																																																																																																																																																																																																																																																																																																															
Mayorista de Antioquia	1.200	1.200	1.200	-																																																																																																																																																																																																																																																																																																																																																																																																																																																																																																																																																																																																																																																																																																																																																																																																																																																																																																																																																																															
Medellín, Plaza	1.200	1.500	1.288	-																																																																																																																																																																																																																																																																																																																																																																																																																																																																																																																																																																																																																																																																																																																																																																																																																																																																																																																																																																															
Minorista José María Villa	1.400	1.800	1.608	+																																																																																																																																																																																																																																																																																																																																																																																																																																																																																																																																																																																																																																																																																																																																																																																																																																																																																																																																																																															
Neiva, Surabastos	1.000	1.200	1.088	=																																																																																																																																																																																																																																																																																																																																																																																																																																																																																																																																																																																																																																																																																																																																																																																																																																																																																																																																																																															
Palmira (Valle del Cauca)																																																																																																																																																																																																																																																																																																																																																																																																																																																																																																																																																																																																																																																																																																																																																																																																																																																																																																																																																																																			



Cuadro 2. Mercados mayoristas. Precios de venta de frutas frescas (continuación)
2016 (10 al 16 de diciembre)

Productos y mercados	Pesos por kilogramo				Tendencia	Productos y mercados	Pesos por kilogramo				Tendencia
	Mínimo	Máximo	Medio	Precios			Mínimo	Máximo	Medio	Precios	
Curuba (continuación)						Granadilla (continuación)					
Bucaramanga, Centroabastos	600	800	666	--		Ipiales (Nariño), Ipiales somos todos	2.000	2.133	2.015	-	
Buenaventura (Valle del Cauca)	2.000	3.000	2.500	-		La Unión (Nariño)	1.667	1.867	1.783	++	
Cali, Cavasa	1.500	1.500	1.500	+		Manizales (Caldas)	2.200	2.867	2.475	+	
Cartagena, Bazurto	1.440	1.600	1.493	-		Medellín, Central					
Cartago (Valle del Cauca)	1.600	2.000	1.800	--		Mayorista de Antioquia	1.923	3.800	2.897	+	
Cúcuta, Cenabastos	667	1.000	900	-		Neiva, Surabastos	1.667	2.133	1.960	+	
Duitama (Boyacá)	800	800	800	-		Palmira (Valle del Cauca)	2.333	2.667	2.522	+	
Ibagué, Plaza La 21	1.000	1.120	1.065	+		Pamplona (Norte de Santander)	2.286	2.500	2.393	+	
Ipiales (Nariño), Ipiales somos todos	1.167	1.250	1.181	++		Pasto, El Potrerillo	1.667	2.000	1.844	-	
Manizales (Caldas)	1.500	1.800	1.650	++		Pereira, La 41	2.333	2.667	2.417	++	
Medellín, Central						Pereira, Mercasa	2.667	3.200	2.844	n.d.	
Mayorista de Antioquia	1.000	1.400	1.221	++		Popayán (Cauca)	2.000	2.133	2.078	+	
Neiva, Surabastos	1.000	1.200	1.050	-		Rionegro (Antioquia)	3.462	3.846	3.696	++	
Pamplona (Norte de Santander)	417	625	560	++		San Gil (Santander)	2.500	3.571	3.127	++	
Pereira, La 41	1.500	1.600	1.550	+		Socorro (Santander)	2.643	2.857	2.786	+	
San Gil (Santander)	800	1.120	991	-		Sogamoso (Boyacá)	2.714	2.857	2.810	-	
Socorro (Santander)	800	1.000	907	+		Tuluá (Valle del Cauca)	2.000	2.333	2.222	-	
Sogamoso (Boyacá)	870	957	899	=		Tunja, Complejo de Servicios del Sur	2.692	3.077	2.821	-	
Sonsón (Antioquia)	700	800	750	-		Ubaté (Cundinamarca)	2.867	2.867	2.867	=	
Tuluá (Valle del Cauca)	1.200	1.300	1.267	n.d.		Valledupar, Mercabastos	2.857	3.214	3.095	--	
Tunja, Complejo de Servicios del Sur	636	909	758	+		Villavicencio, CAV	2.333	2.667	2.581	+	
Valledupar, Mercabastos	1.200	1.600	1.347	-		Yopal (Casanare)	2.533	2.667	2.600	-	
Villavicencio, CAV	1.000	1.200	1.075	-							
Durazno importado						Guanábana					
Bucaramanga, Centroabastos	7.222	8.889	7.882	-		Arauca (Arauca)	5.000	5.000	5.000	=	
Medellín, Central						Armenia, Mercar	2.400	2.600	2.483	+	
Mayorista de Antioquia	5.909	7.778	6.561	--		Bogotá, D. C., Corabastos	3.000	3.500	3.350	+	
Neiva, Surabastos	9.375	10.500	10.219	+		Bucaramanga, Centroabastos	2.400	2.600	2.428	+	
Valledupar, Mercado Nuevo	8.125	8.125	8.125	=		Cali, Cavasa	2.700	2.900	2.783	+	
Durazno nacional						Cartago (Valle del Cauca)	3.000	3.200	3.100	+	
Bogotá, D. C., Corabastos	4.500	5.000	4.836	+		Chiquinquirá (Boyacá)	1.600	1.700	1.625	-	
Bucaramanga, Centroabastos	2.500	3.000	2.656	-		Cúcuta, Cenabastos	2.500	3.000	2.881	-	
Chiquinquirá (Boyacá)	2.400	2.500	2.483	-		Duitama (Boyacá)	3.500	3.500	3.500	+	
Medellín, Central						Ibagué, Plaza La 21	2.200	2.700	2.525	-	
Mayorista de Antioquia	3.200	3.500	3.400	-		Ipiales (Nariño), Ipiales somos todos	2.240	2.640	2.353	+	
San Gil (Santander)	3.000	4.000	3.522	-		La Ceja (Antioquia)	2.300	2.800	2.517	+	
Socorro (Santander)	3.000	3.500	3.217	-		Manizales (Caldas)	2.000	2.300	2.175	=	
Sogamoso (Boyacá)	2.727	2.955	2.803	+		Medellín, Central					
Tunja, Complejo de Servicios del Sur	1.909	2.500	2.174	--		Mayorista de Antioquia	2.000	2.300	2.108	+	
Feijoa						Medellín, Plaza					
Bogotá, D. C., Corabastos	4.500	5.000	4.903	+		Minorista José María Villa	1.800	2.000	1.950	-	
San Gil (Santander)	4.000	4.500	4.233	-		Pamplona (Norte de Santander)	3.500	4.000	3.750	=	
Sogamoso (Boyacá)	2.600	2.800	2.733	--		Pasto, El Potrerillo	2.000	2.600	2.283	+	
Tunja, Complejo de Servicios del Sur	2.955	3.182	3.023	+		Pereira, La 41	2.000	2.200	2.133	=	
Fresa						Pereira, Mercasa	1.800	2.200	2.000	+	
Armenia, Mercar	5.200	5.600	5.511	-		Popayán (Cauca)	2.600	2.700	2.638	-	
Bogotá, D. C., Corabastos	4.500	5.000	4.775	+		San Gil (Santander)	2.800	3.400	3.133	-	
Bucaramanga, Centroabastos	4.000	4.000	4.000	+		Santa Bárbara (Antioquia)	1.000	1.200	1.100	-	
Cali, Cavasa	4.800	5.200	5.000	=		Socorro (Santander)	3.400	3.600	3.500	+	
Cali, Santa Helena	2.600	4.000	3.350	--		Sogamoso (Boyacá)	2.800	3.000	2.933	+	
Cartago (Valle del Cauca)	3.200	3.400	3.300	-		Tuluá (Valle del Cauca)	1.400	1.500	1.467	-	
Cúcuta, Cenabastos	3.000	5.000	3.681	-		Tunja, Complejo de Servicios del Sur	2.700	3.000	2.767	+	
Duitama (Boyacá)	3.500	3.500	3.500	+		Valledupar, Mercabastos	3.500	4.000	3.750	-	
Ibagué, Plaza La 21	4.000	4.500	4.125	+		Villavicencio, CAV	3.000	3.600	3.413	+	
Ipiales (Nariño), Ipiales somos todos	3.040	3.200	3.173	+							
Manizales (Caldas)	4.000	5.000	4.667	=		Guayaba agria					
Medellín, Central						Armenia, Mercar	1.800	2.000	1.867	-	
Mayorista de Antioquia	6.000	8.000	6.867	-		Cartago (Valle del Cauca)	1.800	2.000	1.863	+	
Medellín, Plaza						Manizales (Caldas)	1.800	2.200	2.000	-	
Minorista José María Villa	4.500	5.000	4.667	-		Montería (Córdoba)	1.000	1.400	1.153	++	
Montería (Córdoba)	4.400	5.400	4.883	+		Pereira, La 41	1.600	1.800	1.650	-	
Neiva, Surabastos	3.000	3.200	3.050	-		Pereira, Mercasa	1.000	1.500	1.319	-	
Pamplona (Norte de Santander)	2.000	2.500	2.250	--		Sincelejo (Sucre)	1.400	2.000	1.733	+++	
Pasto, El Potrerillo	3.500	4.000	3.750	=		Guayaba Atlántico					
Pereira, Mercasa	3.200	3.600	3.467	=		Barranquilla, Barranquillita	1.360	1.400	1.373	+	
San Vicente (Antioquia)	5.400	5.700	5.538	++		Guayaba común					
Socorro (Santander)	4.200	4.400	4.267	+		Barranquilla, Barranquillita	1.458	1.542	1.507	-	
Sogamoso (Boyacá)	4.000	4.000	4.000	+		Cartagena, Bazurto	1.400	1.400	1.400	+	
Tunja, Complejo de Servicios del Sur	4.000	4.667	4.147	+		Chiquinquirá (Boyacá)	720	800	747	++	
Villavicencio, CAV	3.600	4.000	3.850	=		Santa Marta (Magdalena)	1.500	2.200	1.803	++	
Yopal (Casanare)	4.375	4.500	4.438	+		Sincelejo (Sucre)	1.200	1.500	1.356	-	
Granadilla						Valledupar, Mercabastos	1.800	2.200	1.937	++	
Armenia, Mercar	2.533	2.667	2.633	+		Guayaba manzana					
Barranquilla, Barranquillita	4.800	5.000	4.950	+		Cartago (Valle del Cauca)	1.600	1.800	1.733	=	
Bogotá, D. C., Corabastos	2.533	3.000	2.733	-		Manizales (Caldas)	2.000	2.200	2.067	-	
Bucaramanga, Centroabastos	2.357	2.714	2.554	+		Medellín, Central					
Cali, Cavasa	2.133	2.400	2.233	-		Mayorista de Antioquia	1.800	2.300	2.028	+	
Cartagena, Bazurto	2.846	2.923	2.904	++		Rionegro (Antioquia)	2.300	2.500	2.428	+	
Cartago (Valle del Cauca)	2.333	2.533	2.444	-		Tuluá (Valle del Cauca)	1.300	1.400	1.333	=	
Chiquinquirá (Boyacá)	2.000	2.333	2.278	-		Guayaba pera					
Cúcuta, Cenabastos	1.786	2.500	2.232	-		Armenia, Mercar	1.000	1.200	1.067	+	
Duitama (Boyacá)	2.857	3.000	2.929	+		Barranquilla, Barranquillita	1.600	1.900	1.733	+	
Florencia (Cáquetá)	1.667	1.800	1.733	n.d.		Barranquilla, Granabastos	1.700	1.800	1.725	+	
Ibagué, Plaza La 21	1.667	2.000	1.867	+		Bogotá, D. C., Corabastos	1.571	2.000	1.883	+	
						Bucaramanga, Centroabastos	1.400	1.800	1.628	+++	

**Cuadro 2. Mercados mayoristas. Precios de venta de frutas frescas (continuación)
2016 (10 al 16 de diciembre)**

Productos y mercados	Pesos por kilogramo				Tenden- cia	Productos y mercados	Pesos por kilogramo				Tenden- cia
	Mínimo	Máximo	Medio				Mínimo	Máximo	Medio		
Guayaba pera (continuación)						Limón común (continuación)					
Buenaventura (Valle del Cauca)	1.400	1.600	1.517	-	Medellín, Central						
Cali, Cavasa	1.000	1.300	1.138	+++	Mayorista de Antioquia	643	1.200	898	-		
Cali, Santa Helena	1.000	1.200	1.117	+	Medellín, Plaza						
Cartagena, Bazurto	1.800	1.800	1.800	+	Minorista José María Villa	1.100	1.300	1.208	-		
Cartago (Valle del Cauca)	1.200	1.300	1.250	+	Montería (Córdoba)	857	1.057	971	--		
Cúcuta, Cenabastos	1.364	2.273	1.998	++	Neiva, Surabastos	800	960	875	+		
Duitama (Boyacá)	1.200	1.300	1.233	+	Pamplona (Norte de Santander)	2.000	2.000	2.000	=		
Ibagué, Plaza La 21	1.400	1.500	1.458	+	Pereira, Mercasa	1.300	1.800	1.625	-		
Ipiales (Nariño), Ipiales somos todos	1.500	1.600	1.575	-	Rionegro (Antioquia)	1.500	1.600	1.558	=		
La Ceja (Antioquia)	1.000	1.000	1.000	=	San Gil (Santander)	1.000	1.200	1.084	+		
La Unión (Nariño)	1.250	1.400	1.300	-	Socorro (Santander)	880	1.080	993	=		
Manizales (Caldas)	1.000	1.200	1.117	+	Tunja, Complejo de Servicios del Sur	960	1.040	1.000	---		
Medellín, Central					Vallédupar, Mercabastos	1.101	1.542	1.273	-		
Mayorista de Antioquia	800	1.000	881	-	Vallédupar, Mercado Nuevo	1.000	1.000	1.000	=		
Medellín, Plaza					Villavicencio, CAV	1.000	1.400	1.267	-		
Minorista José María Villa	700	1.000	793	--	Limón común Ciénaga						
Neiva, Surabastos	1.500	2.200	1.807	+	Barranquilla, Barranquillita	1.000	1.438	1.165	--		
Palмира (Valle del Cauca)	1.000	1.500	1.263	+++	Santa Marta (Magdalena)	800	1.000	945	---		
Pamplona (Norte de Santander)	2.045	2.273	2.159	+	Vallédupar, Mercado Nuevo	1.200	1.400	1.267	-		
Pasto, El Potrerillo	1.000	1.500	1.256	+	Limón común valluno						
Pereira, La 41	1.000	1.200	1.100	-	Buenaventura (Valle del Cauca)	1.500	2.300	1.933	--		
Pereira, Mercasa	1.000	1.200	1.067	-	Cali, Cavasa	833	967	908	-		
Rionegro (Antioquia)	1.200	1.500	1.373	--	Cali, Santa Helena	833	1.000	917	--		
Socorro (Santander)	1.800	2.000	1.933	=	Palмира (Valle del Cauca)	833	1.000	917	--		
Sogamoso (Boyacá)	1.300	1.500	1.444	+	Tuluá (Valle del Cauca)	750	917	833	--		
Tuluá (Valle del Cauca)	1.000	1.200	1.163	++	Limón mandarino						
Tunja, Complejo de Servicios del Sur	1.200	1.300	1.247	+	Armenia, Mercar	1.100	1.300	1.217	+		
Túquerres (Nariño)	1.300	1.400	1.358	-	Ibagué, Plaza La 21	750	750	750	+		
Ubaté (Cundinamarca)	2.500	3.000	2.750	+++	La Ceja (Antioquia)	500	800	658	--		
Villavicencio, CAV	1.200	1.400	1.250	+	Medellín, Central						
Yopal (Casanare)	1.500	1.600	1.550	--	Mayorista de Antioquia	800	1.000	890	--		
Guayaba pera valluna					Medellín, Plaza						
Medellín, Central					Minorista José María Villa	800	1.100	883	+		
Mayorista de Antioquia	1.400	1.600	1.483	-	Peñol (Antioquia)	550	630	593	-		
Medellín, Plaza					Pereira, Mercasa	1.000	1.500	1.075	++		
Minorista José María Villa	1.200	1.400	1.267	-	Santa Bárbara (Antioquia)	300	400	344	++		
Gulupa					Villavicencio, CAV	600	800	660	-		
Bogotá, D. C., Corabastos	1.333	1.467	1.344	-	Yopal (Casanare)	1.000	1.250	1.125	+++		
Medellín, Central					Limón Tahiti						
Mayorista de Antioquia	1.400	1.500	1.440	+	Armenia, Mercar	1.300	1.400	1.333	-		
Neiva, Surabastos	1.360	1.760	1.515	-	Barranquilla, Barranquillita	1.167	1.250	1.213	-		
Sonsón (Antioquia)	1.000	1.200	1.075	-	Bogotá, D. C., Corabastos	1.000	1.714	1.389	--		
Higo					Bucaramanga, Centroabastos	800	1.000	896	-		
Bogotá, D. C., Corabastos	4.500	6.000	5.181	+	Bucaramanga, Mercados del centro	800	800	800	-		
Medellín, Central					Cali, Cavasa	800	900	881	-		
Mayorista de Antioquia	3.000	3.800	3.552	+	Cali, Santa Helena	1.000	1.300	1.200	+		
Sonsón (Antioquia)	2.400	2.500	2.475	+	Cartagena, Bazurto	1.400	1.600	1.513	+		
Kiwi					Cúcuta, Cenabastos	682	1.136	915	+		
Arauca (Arauca)	6.000	6.000	6.000	=	Duitama (Boyacá)	920	1.000	973	--		
Bogotá, D. C., Corabastos	8.000	8.600	8.403	+	Ibagué, Plaza La 21	1.143	1.143	1.143	n.d.		
Bucaramanga, Centroabastos	6.500	7.500	6.981	+	Manizales (Caldas)	840	1.200	973	--		
Cali, Cavasa	6.800	7.500	7.250	+	Medellín, Central						
Cali, Santa Helena	7.500	8.000	7.750	++	Mayorista de Antioquia	900	1.300	1.115	++		
Cúcuta, Cenabastos	8.000	10.000	8.500	+	Medellín, Plaza						
Ibagué, Plaza La 21	7.000	7.500	7.167	-	Minorista José María Villa	1.200	1.500	1.404	+		
La Unión (Nariño)	7.500	8.000	7.750	++	Neiva, Surabastos	960	1.440	1.140	--		
Manizales (Caldas)	8.000	8.000	8.000	-	Palмира (Valle del Cauca)	1.100	1.200	1.158	-		
Medellín, Central					Pamplona (Norte de Santander)	1.042	1.250	1.146	+		
Mayorista de Antioquia	7.000	8.000	7.583	+	Pasto, El Potrerillo	400	800	617	--		
Neiva, Surabastos	8.000	9.300	8.556	+	Pereira, Mercasa	1.000	1.500	1.217	++		
Pamplona (Norte de Santander)	10.000	10.000	10.000	=	San Gil (Santander)	880	1.080	1.004	-		
Pasto, El Potrerillo	7.778	8.333	8.056	=	Socorro (Santander)	800	1.000	907	=		
Pereira, La 41	7.000	8.000	7.500	+	Sogamoso (Boyacá)	1.136	1.591	1.414	++		
Pereira, Mercasa	6.600	8.000	7.517	+	Tuluá (Valle del Cauca)	900	1.000	971	+		
Popayán (Cauca)	6.800	7.000	6.921	+	Tunja, Complejo de Servicios del Sur	1.120	1.400	1.221	+		
Socorro (Santander)	9.000	9.500	9.250	+	Ubaté (Cundinamarca)	1.364	1.591	1.477	=		
Sogamoso (Boyacá)	7.000	7.500	7.333	+	Villavicencio, CAV	1.000	1.200	1.157	+		
Tuluá (Valle del Cauca)	7.000	8.200	7.650	+	Lulo						
Tunja, Complejo de Servicios del Sur	9.778	10.000	9.978	++	Arauca (Arauca)	3.200	3.250	3.217	-		
Villavicencio, CAV	8.500	9.000	8.796	++	Armenia, Mercar	2.200	2.400	2.292	-		
Limón común					Barranquilla, Barranquillita	3.000	3.500	3.258	-		
Arauca (Arauca)	800	800	800	-	Barranquilla, Granabastos	3.200	3.300	3.225	+		
Armenia, Mercar	1.300	1.400	1.333	-	Bogotá, D. C., Corabastos	2.000	2.500	2.136	+		
Bogotá, D. C., Corabastos	857	1.143	998	--	Bucaramanga, Centroabastos	1.800	2.200	1.942	--		
Bucaramanga, Centroabastos	640	920	780	-	Buenaventura (Valle del Cauca)	2.000	2.400	2.200	-		
Bucaramanga, Mercados del centro	800	800	800	=	Cali, Cavasa	1.800	2.000	1.900	--		
Cartagena, Bazurto	800	933	863	-	Cartagena, Bazurto	4.000	4.000	4.000	=		
Cartago (Valle del Cauca)	1.600	1.800	1.750	-	Chiquinquirá (Boyacá)	1.333	1.500	1.444	--		
Chiquinquirá (Boyacá)	1.143	1.143	1.143	=	Cúcuta, Cenabastos	3.000	3.500	3.294	+		
Cúcuta, Cenabastos	600	800	754	-	Duitama (Boyacá)	2.320	2.400	2.360	+		
Cúcuta, La Nueva Sexta	833	1.000	903	-	Florencia (Caquetá)	2.240	2.400	2.320	+++		
Florencia (Caquetá)	960	1.120	1.020	-	Ibagué, Plaza La 21	1.600	2.240	1.905	-		
Ibagué, Plaza La 21	429	714	583	---	Ipiales (Nariño), Ipiales somos todos	1.800	2.000	1.833	+		
Ipiales (Nariño), Ipiales somos todos	875	875	875	--	Manizales (Caldas)	2.500	3.000	2.700	-		

Cuadro 2. Mercados mayoristas. Precios de venta de frutas frescas (continuación)
2016 (10 al 16 de diciembre)

Productos y mercados	Pesos por kilogramo				Tendencia	Productos y mercados	Pesos por kilogramo				Tendencia
	Mínimo	Máximo	Medio	Precios			Mínimo	Máximo	Medio	Precios	
Lulo (continuación)						Mango de azúcar					
Medellín, Central						Barranquilla, Barranquillita	1.920	2.000	1.980	--	
Mayorista de Antioquia	1.700	2.100	1.931	--		Medellín, Central					
Medellín, Plaza						Mayorista de Antioquia	1.200	1.200	1.200	-	
Minorista José María Villa	2.500	3.000	2.722	-		Mango manzano					
Neiva, Surabastos	1.600	2.000	1.766	-		Arauca (Arauca)	1.600	1.700	1.660	-	
Palmira (Valle del Cauca)	2.000	2.200	2.100	++		Armenia, Mercar	900	1.000	944	++	
Pamplona (Norte de Santander)	2.000	2.000	2.000	=		Buenaventura (Valle del Cauca)	1.200	1.300	1.233	+	
Pasto, El Potrerillo	1.739	2.174	2.000	-		Cartago (Valle del Cauca)	900	1.000	950	-	
Pereira, La 41	2.000	2.200	2.067	=		Duitama (Boyacá)	909	909	909	n.d.	
Pereira, Mercasa	1.500	2.400	1.958	+		Florencia (Caquetá)	920	1.000	960	+	
San Gil (Santander)	2.400	2.600	2.533	-		Manizales (Caldas)	1.500	2.000	1.767	+	
Santa Marta (Magdalena)	3.400	3.500	3.450	-		Pereira, La 41	1.000	1.200	1.100	+	
Socorro (Santander)	2.200	2.400	2.267	-		Pereira, Mercasa	900	1.000	967	+	
Sogamoso (Boyacá)	2.000	2.200	2.133	+		Sogamoso (Boyacá)	1.000	1.400	1.191	+++	
Tuluá (Valle del Cauca)	1.800	2.000	1.950	-		Tunja, Complejo de Servicios del Sur	1.364	1.364	1.364	+++	
Tunja, Complejo de Servicios del Sur	2.174	2.391	2.283	-		Mango reina					
Vallédupar, Mercabastos	2.400	2.800	2.578	--		Armenia, Mercar	700	800	711	n.d.	
Villavicencio, CAV	2.000	2.200	2.075	+		Chiquinquirá (Boyacá)	1.000	1.300	1.192	-	
Yopal (Casanare)	3.000	4.000	3.563	=		Pereira, La 41	900	900	900	-	
Mandarina arrayana						Pereira, Mercasa	600	800	763	-	
Bogotá, D. C., Corabastos	909	1.136	1.055	-		Mango Tommy					
Buenaventura (Valle del Cauca)	1.500	1.700	1.600	=		Armenia, Mercar	700	900	800	+	
Cali, Cavasa	1.200	1.300	1.233	=		Barranquilla, Barranquillita	1.400	1.520	1.440	-	
Cali, Santa Helena	750	1.000	883	---		Bogotá, D. C., Corabastos	1.045	1.364	1.138	-	
Chiquinquirá (Boyacá)	600	600	600	--		Bucaramanga, Centroabastos	1.000	1.400	1.215	++	
Duitama (Boyacá)	720	800	760	-		Bucaramanga, Mercados del centro	1.000	1.000	1.000	n.d.	
La Unión (Nariño)	1.200	1.300	1.225	n.d.		Cali, Cavasa	1.200	1.400	1.250	-	
Neiva, Surabastos	909	1.273	1.023	+		Cali, Santa Helena	914	1.400	1.120	-	
Pasto, El Potrerillo	1.250	1.500	1.375	=		Cartagena, Bazurto	1.400	1.400	1.400	++	
Popayán (Cauca)	920	960	947	-		Cúcuta, Cenabastos	1.000	1.200	1.095	+	
San Andrés de Tumaco (Nariño)	2.000	2.500	2.250	+++		Duitama (Boyacá)	909	909	909	n.d.	
San Gil (Santander)	400	600	458	--		Ibagué, Plaza La 21	800	1.000	933	--	
Socorro (Santander)	320	400	360	-		Ipiales (Nariño), Ipiales somos todos	1.200	1.400	1.293	+	
Sogamoso (Boyacá)	720	1.000	827	+		La Ceja (Antioquia)	900	1.100	1.025	--	
Tuluá (Valle del Cauca)	1.000	1.200	1.063	-		Manizales (Caldas)	1.500	2.000	1.733	-	
Tunja, Complejo de Servicios del Sur	818	909	848	-		Medellín, Central					
Ubaté (Cundinamarca)	1.000	1.250	1.125	=		Mayorista de Antioquia	870	1.100	980	+	
Villavicencio, CAV	600	680	627	-		Medellín, Plaza					
Mandarina común						Minorista José María Villa	900	1.200	1.029	+	
Arauca (Arauca)	2.000	2.100	2.050	-		Neiva, Surabastos	720	1.200	995	+	
Barranquilla, Barranquillita	958	1.083	1.014	+		Palmira (Valle del Cauca)	1.400	1.600	1.550	+	
Bucaramanga, Centroabastos	609	783	678	+		Pasto, El Potrerillo	1.200	1.486	1.341	++	
Bucaramanga, Mercados del centro	600	600	600	=		Pereira, Mercasa	800	1.200	967	-	
Cartagena, Bazurto	1.591	1.591	1.591	=		Popayán (Cauca)	1.000	1.280	1.114	-	
Cúcuta, Cenabastos	600	1.000	781	-		Rionegro (Antioquia)	1.300	1.700	1.483	--	
Cúcuta, La Nueva Sexta	600	1.000	835	+		San Andrés de Tumaco (Nariño)	1.800	2.000	1.900	++	
Ipiales (Nariño), Ipiales somos todos	1.000	1.150	1.054	++		San Gil (Santander)	1.200	1.280	1.227	-	
Montería (Córdoba)	920	1.120	1.050	++		Sogamoso (Boyacá)	1.000	1.400	1.191	+++	
San Gil (Santander)	480	600	560	-		Tuluá (Valle del Cauca)	1.000	1.160	1.077	+	
Santa Marta (Magdalena)	833	1.042	1.010	-		Tunja, Complejo de Servicios del Sur	909	1.136	953	--	
Sincelejo (Sucre)	880	1.000	933	-		Túquerres (Nariño)	1.360	1.440	1.407	+	
Socorro (Santander)	320	400	347	-		Villavicencio, CAV	1.000	1.200	1.095	+	
Sogamoso (Boyacá)	800	920	831	+		Yopal (Casanare)	1.600	1.800	1.700	---	
Tunja, Complejo de Servicios del Sur	850	1.000	910	-		Mango Yulima					
Túquerres (Nariño)	1.000	1.200	1.108	-		Armenia, Mercar	800	900	811	++	
Vallédupar, Mercabastos	800	1.000	867	--		Duitama (Boyacá)	1.136	1.136	1.136	n.d.	
Mandarina Oneco						Florencia (Caquetá)	920	960	940	n.d.	
Armenia, Mercar	900	1.000	956	-		Medellín, Plaza					
Armenia, Retiro	700	800	770	-		Minorista José María Villa	900	1.200	1.038	+	
Cali, Cavasa	1.100	1.200	1.150	+		Pereira, Mercasa	800	1.000	883	-	
Cartago (Valle del Cauca)	1.000	1.200	1.167	+		Sogamoso (Boyacá)	1.200	1.400	1.333	+++	
Ibagué, Plaza La 21	800	880	820	=		Manzana nacional					
Manizales (Caldas)	800	1.000	925	=		Bogotá, D. C., Corabastos	3.250	3.500	3.382	+	
Medellín, Central						Medellín, Central					
Mayorista de Antioquia	1.000	1.300	1.177	+		Mayorista de Antioquia	3.000	3.500	3.250	+	
Medellín, Plaza						Tunja, Complejo de Servicios del Sur	2.200	2.400	2.300	+	
Minorista José María Villa	1.000	1.500	1.225	+++		Manzana roja importada					
Pereira, Mercasa	700	1.000	808	++		Arauca (Arauca)	4.800	4.800	4.800	=	
Rionegro (Antioquia)	1.300	1.600	1.467	+		Armenia, Mercar	4.737	4.737	4.737	=	
Santa Bárbara (Antioquia)	250	350	288	+		Barranquilla, Barranquillita	4.474	4.737	4.671	=	
Mango común						Bogotá, D. C., Corabastos	4.474	4.842	4.732	=	
Armenia, Mercar	700	700	700	=		Bucaramanga, Centroabastos	4.500	4.500	4.500	+	
Cali, Cavasa	1.200	1.400	1.253	+		Buenaventura (Valle del Cauca)	4.737	5.263	4.956	+	
Cali, Santa Helena	1.080	1.200	1.167	n.d.		Cali, Santa Helena	4.211	4.474	4.342	+	
Cartago (Valle del Cauca)	1.200	1.200	1.200	++		Cartagena, Bazurto	4.737	4.737	4.737	+	
Ibagué, Plaza La 21	600	800	680	++		Cartago (Valle del Cauca)	4.526	4.737	4.632	-	
Manizales (Caldas)	1.000	1.500	1.250	+		Chiquinquirá (Boyacá)	5.263	5.263	5.263	=	
Medellín, Central						Cúcuta, Cenabastos	4.500	4.750	4.546	+	
Mayorista de Antioquia	880	1.120	997	-		Duitama (Boyacá)	4.500	5.000	4.667	+	
Medellín, Plaza						Florencia (Caquetá)	5.158	5.158	5.158	=	
Minorista José María Villa	900	1.200	1.004	-		Ibagué, Plaza La 21	4.211	5.000	4.596	-	
Pereira, La 41	1.000	1.000	1.000	--		Ipiales (Nariño), Ipiales somos todos	4.632	4.737	4.702	+	
Pereira, Mercasa	800	1.000	921	-		La Ceja (Antioquia)	4.632	4.737	4.693	-	
Santa Bárbara (Antioquia)	400	600	515	+							
Tunja, Complejo de Servicios del Sur	1.087	1.087	1.087	+++							



Cuadro 2. Mercados mayoristas. Precios de venta de frutas frescas (continuación)
2016 (10 al 16 de diciembre)

Productos y mercados	Pesos por kilogramo				Tendencia	Productos y mercados	Pesos por kilogramo				Tendencia
	Mínimo	Máximo	Medio	Precios			Mínimo	Máximo	Medio	Precios	
Manzana roja importada (continuación)						Manzana verde importada (continuación)					
La Unión (Nariño)	4.737	4.737	4.737		=	Tunja, Complejo de Servicios del Sur	5.000	5.263	5.132		-
Manizales (Caldas)	4.474	4.737	4.671		-	Túquerres (Nariño)	5.158	5.211	5.175		+
Medellín, Central						Ubaté (Cundinamarca)	5.000	5.100	5.050		-
Mayorista de Antioquia	4.474	4.737	4.605		=	Valledupar, Mercado Nuevo	4.474	4.474	4.474		=
Montería (Córdoba)	4.368	4.579	4.474		=	Villavicencio, CAV	5.000	5.053	5.020		+
Palmira (Valle del Cauca)	4.737	5.000	4.908		+	Yopal (Casasare)	4.737	5.000	4.868		+
Pamplona (Norte de Santander)	4.500	5.000	4.750		+	Maracuyá					
Pasto, El Potrerillo	4.211	4.474	4.342		=	Arauca (Arauca)	1.667	1.667	1.667		=
Pereira, La 41	4.105	4.737	4.412		-	Armenia, Mercar	1.300	1.600	1.442		--
Pereira, Mercasa	4.474	4.526	4.491		+	Bogotá, D. C., Corabastos	1.700	2.000	1.836		+
Rionegro (Antioquia)	4.737	5.105	4.841		+	Bucaramanga, Centroabastos	1.467	1.667	1.535		++
San Gil (Santander)	4.850	5.100	5.017		+	Buenaventura (Valle del Cauca)	1.600	2.000	1.900		--
Santa Marta (Magdalena)	4.250	4.400	4.325		n.d.	Cali, Cavasa	1.100	1.400	1.250		--
Sincelejo (Sucre)	4.500	4.500	4.500		=	Cali, Santa Helena	1.300	1.600	1.450		-
Socorro (Santander)	4.750	5.000	4.833		=	Cartago (Valle del Cauca)	1.600	1.800	1.675		++
Sogamoso (Boyacá)	4.900	5.000	4.967		+	Chiquinquirá (Boyacá)	1.500	1.500	1.500		---
Tunja, Complejo de Servicios del Sur	4.737	5.000	4.826		+	Ibaqué, Plaza La 21	1.200	1.360	1.247		-
Túquerres (Nariño)	4.947	5.000	4.982		+	La Ceja (Antioquia)	1.200	1.500	1.408		+
Valledupar, Mercado Nuevo	4.474	4.474	4.474		=	Manizales (Caldas)	1.200	1.500	1.350		-
Villavicencio, CAV	4.737	4.737	4.737		+	Medellín, Plaza					
Yopal (Casasare)	4.737	5.000	4.868		+	Minorista José María Villa	1.200	1.700	1.396		-
Manzana royal gala importada						Montería (Córdoba)	1.000	1.200	1.152		+
Armenia, Mercar	4.737	4.737	4.737		=	Palmira (Valle del Cauca)	1.000	1.100	1.050		---
Bogotá, D. C., Corabastos	4.632	5.000	4.778		-	Pamplona (Norte de Santander)	2.000	3.000	2.604		+
Bucaramanga, Centroabastos	4.500	4.500	4.500		+	Pasto, El Potrerillo	1.000	1.500	1.281		---
Cali, Cavasa	4.632	4.737	4.702		+	Pereira, La 41	1.400	1.800	1.575		-
Cali, Santa Helena	4.737	5.000	4.781		+	Pereira, Mercasa	1.000	1.500	1.413		-
Cartago (Valle del Cauca)	4.526	4.737	4.632		+	San Gil (Santander)	1.200	1.440	1.280		-
Chiquinquirá (Boyacá)	5.263	5.263	5.263		=	Santa Bárbara (Antioquia)	800	1.000	863		-
Cúcuta, Cenabastos	4.500	4.750	4.546		-	Sincelejo (Sucre)	1.600	1.600	1.600		n.d.
Duitama (Boyacá)	4.500	4.750	4.583		-	Socorro (Santander)	1.280	1.520	1.373		-
Florencia (Caquetá)	5.368	5.474	5.421		-	Sogamoso (Boyacá)	1.700	1.800	1.733		++
Ibaqué, Plaza La 21	4.737	5.000	4.868		-	Sonsón (Antioquia)	800	1.000	925		---
Ipiales (Nariño), Ipiales somos todos	4.895	5.000	4.965		+	Tuluá (Valle del Cauca)	1.000	1.200	1.050		-
La Ceja (Antioquia)	4.737	4.947	4.807		+	Tunja, Complejo de Servicios del Sur	1.700	1.800	1.770		-
Manizales (Caldas)	4.474	5.000	4.737		-	Túquerres (Nariño)	1.667	1.800	1.733		-
Medellín, Central						Ubaté (Cundinamarca)	2.000	2.000	2.000		=
Mayorista de Antioquia	4.211	4.474	4.342		=	Villavicencio, CAV	1.500	2.000	1.733		+
Montería (Córdoba)	4.474	4.737	4.605		-	Yopal (Casasare)	2.300	2.500	2.400		+++
Neiva, Surabastos	4.947	5.526	5.145		-	Maracuyá antioqueño					
Palmira (Valle del Cauca)	4.737	5.000	4.908		+	Medellín, Central					
Pamplona (Norte de Santander)	4.500	5.000	4.750		+	Mayorista de Antioquia	1.000	1.200	1.104		-
Pasto, El Potrerillo	4.474	5.000	4.673		+	Montería (Córdoba)	1.000	1.600	1.292		+
Pereira, La 41	4.474	5.000	4.675		+	Sincelejo (Sucre)	1.400	1.500	1.483		-
Pereira, Mercasa	4.474	4.737	4.649		=	Maracuyá huilense					
Popayán (Cauca)	4.632	4.737	4.724		+	Florencia (Caquetá)	960	1.120	1.060		-
Socorro (Santander)	4.750	5.000	4.917		=	Neiva, Surabastos	1.200	1.600	1.327		+
Sogamoso (Boyacá)	4.900	5.000	4.967		+	Maracuyá santandereano					
Tuluá (Valle del Cauca)	4.947	5.000	4.974		+	Barranquilla, Barranquillita	1.667	1.800	1.722		-
Tunja, Complejo de Servicios del Sur	5.000	5.000	5.000		-	Barranquilla, Granabastos	1.733	1.800	1.767		=
Túquerres (Nariño)	5.158	5.263	5.228		+	Cartagena, Bazurto	1.833	2.000	1.917		+
Ubaté (Cundinamarca)	5.000	5.200	5.100		-	Santa Marta (Magdalena)	2.000	2.333	2.093		+
Valledupar, Mercado Nuevo	4.250	4.250	4.250		=	Valledupar, Mercabastos	1.500	2.000	1.713		-
Villavicencio, CAV	4.737	5.000	4.866		+	Maracuyá valluno					
Manzana verde importada						Barranquilla, Barranquillita	1.800	2.100	2.000		-
Armenia, Mercar	4.737	4.737	4.737		=	Barranquilla, Granabastos	1.900	2.000	1.950		=
Barranquilla, Barranquillita	4.842	5.053	4.956		+	Cartagena, Bazurto	2.100	2.100	2.100		--
Bogotá, D. C., Corabastos	4.737	5.053	4.896		+	Medellín, Central					
Bucaramanga, Centroabastos	4.500	5.000	4.818		+	Mayorista de Antioquia	2.000	2.300	2.120		-
Buenaventura (Valle del Cauca)	4.737	5.263	4.956		+	Melón Cantalup					
Cali, Cavasa	4.632	4.737	4.702		+	Arauca (Arauca)	3.000	3.000	3.000		=
Cali, Santa Helena	4.737	5.000	4.846		+	Barranquilla, Barranquillita	2.200	2.300	2.233		-
Cartagena, Bazurto	4.737	4.737	4.737		+	Bogotá, D. C., Corabastos	2.500	2.900	2.586		++
Cartago (Valle del Cauca)	4.474	4.737	4.632		=	Bucaramanga, Centroabastos	2.400	2.500	2.461		+
Cúcuta, Cenabastos	4.500	4.750	4.579		+	Cali, Cavasa	1.500	1.900	1.744		-
Duitama (Boyacá)	4.500	4.750	4.583		-	Cartagena, Bazurto	1.700	2.250	1.988		+
Ibaqué, Plaza La 21	4.737	5.000	4.868		-	Cartago (Valle del Cauca)	1.800	2.000	1.933		=
Ipiales (Nariño), Ipiales somos todos	5.000	5.000	5.000		+	Chiquinquirá (Boyacá)	2.000	2.200	2.067		+
La Ceja (Antioquia)	4.737	5.105	4.952		+	Cúcuta, La Nueva Sexta	2.000	2.500	2.300		++
La Unión (Nariño)	5.000	5.000	5.000		=	Duitama (Boyacá)	2.100	2.200	2.150		-
Manizales (Caldas)	4.737	5.000	4.868		+	Ibaqué, Plaza La 21	1.800	2.500	2.125		++
Medellín, Central						Ipiales (Nariño), Ipiales somos todos	1.800	1.800	1.800		-
Mayorista de Antioquia	4.474	4.737	4.605		=	Manizales (Caldas)	1.700	2.000	1.875		-
Montería (Córdoba)	4.474	4.737	4.675		-	Medellín, Central					
Neiva, Surabastos	5.053	5.526	5.245		-	Mayorista de Antioquia	2.500	2.800	2.608		+
Palmira (Valle del Cauca)	4.737	5.158	4.974		+	Neiva, Surabastos	2.000	2.500	2.197		+
Pamplona (Norte de Santander)	4.500	5.000	4.750		-	Palmira (Valle del Cauca)	1.600	1.700	1.650		=
Pasto, El Potrerillo	4.474	5.000	4.678		-	Pamplona (Norte de Santander)	2.000	2.500	2.083		=
Pereira, Mercasa	4.474	4.737	4.649		=	Pasto, El Potrerillo	2.000	2.500	2.200		-
Popayán (Cauca)	4.737	5.000	4.783		+	Pereira, La 41	1.700	1.800	1.750		-
Rionegro (Antioquia)	5.000	5.263	5.116		+	Pereira, Mercasa	2.000	2.400	2.200		=
San Gil (Santander)	4.850	5.250	5.050		+	San Gil (Santander)	1.920	2.000	1.973		+
Sincelejo (Sucre)	5.000	5.000	5.000		-						
Socorro (Santander)	4.750	5.000	4.958		-						
Sogamoso (Boyacá)	4.900	5.000	4.967		+						
Tuluá (Valle del Cauca)	4.737	4.842	4.789		=						

Cuadro 2. Mercados mayoristas. Precios de venta de frutas frescas (continuación)
2016 (10 al 16 de diciembre)

Productos y mercados	Pesos por kilogramo				Tendencia	Productos y mercados	Pesos por kilogramo				Tendencia
	Mínimo	Máximo	Medio	Precios			Mínimo	Máximo	Medio	Precios	
Melón Cantalup (continuación)						Naranja Valencia (continuación)					
Santa Marta (Magdalena)	2.000	2.500	2.333		-	Bucaramanga, Mercados del centro	480	480	480	=	
Socorro (Santander)	1.800	1.880	1.827		+	Buenaventura (Valle del Cauca)	960	1.060	1.013	-	
Sogamoso (Boyacá)	2.000	2.200	2.067		=	Cali, Santa Helena	560	620	593	-	
Tunja, Complejo de Servicios del Sur	2.500	2.700	2.600		+	Cartagena, Bazaruto	970	1.000	994	-	
Ubaté (Cundinamarca)	2.500	2.500	2.500		=	Cartago (Valle del Cauca)	400	500	470	+	
Valledupar, Mercado Nuevo	2.500	2.500	2.500		=	Duitama (Boyacá)	909	1.000	955	+	
Villavicencio, CAV	3.000	3.000	3.000		+	Ipiiales (Nariño), Ipiiales somos todos	750	825	773	+	
Mora de Castilla						La Ceja (Antioquia)	1.000	1.100	1.017	+	
Arauca (Arauca)	1.600	1.600	1.600		=	Manizales (Caldas)	600	700	633	+	
Armenia, Mercar	3.200	3.400	3.333		+	Medellín, Central					
Barranquilla, Barranquillita	2.000	3.400	2.602		--	Mayorista de Antioquia	700	1.000	904	+	
Barranquilla, Granabastos	1.760	3.000	2.400		--	Medellín, Plaza					
Bogotá, D. C., Corabastos	2.308	3.077	2.631		--	Minorista José María Villa	700	1.200	842	--	
Bucaramanga, Centroabastos	2.000	2.400	2.133		--	Montería (Córdoba)	600	700	645	-	
Buenaventura (Valle del Cauca)	2.000	2.800	2.267		--	Palmira (Valle del Cauca)	600	640	620	-	
Cali, Cavasa	2.240	2.560	2.400		+	Pereira, Mercasa	400	600	467	+	
Cali, Santa Helena	1.600	2.400	2.080		+	Rionegro (Antioquia)	1.100	1.400	1.242	-	
Cartago (Valle del Cauca)	2.600	3.000	2.900		+	Santa Marta (Magdalena)	800	800	800	=	
Chiquinquirá (Boyacá)	2.000	2.000	2.000		+	Sincelejo (Sucre)	740	740	740	=	
Cúcuta, Cenabastos	2.000	2.333	2.260		-	Sogamoso (Boyacá)	1.100	1.200	1.133	+	
Duitama (Boyacá)	1.500	1.600	1.550		-	Tunja, Complejo de Servicios del Sur	700	840	745	-	
El Santuario (Antioquia)	1.600	2.000	1.825		---	Túquerres (Nariño)	800	850	825	++	
Ibagué, Plaza La 21	2.000	2.400	2.133		-	Valledupar, Mercado Nuevo	600	640	613	-	
Ipiiales (Nariño), Ipiiales somos todos	1.750	2.000	1.917		+++	Villavicencio, CAV	500	600	555	+	
La Unión (Nariño)	1.200	1.200	1.200		=	Yopal (Casanare)	660	700	680	+++	
Manizales (Caldas)	2.800	3.500	3.192		+	Papaya hawaiana					
Marinilla (Antioquia)	2.300	2.500	2.375		-	La Ceja (Antioquia)	1.000	1.300	1.167	=	
Medellín, Central						Medellín, Central					
Mayorista de Antioquia	1.600	3.000	2.126		--	Mayorista de Antioquia	1.071	1.071	1.071	=	
Medellín, Plaza						Medellín, Plaza					
Minorista José María Villa	1.700	2.400	2.010		--	Minorista José María Villa	600	600	600	=	
Montería (Córdoba)	2.333	3.833	2.847		+	Rionegro (Antioquia)	1.600	1.700	1.642	+	
Neiva, Surabastos	1.120	2.000	1.655		-	Papaya Maradol					
Palmira (Valle del Cauca)	2.240	2.400	2.333		+	Arauca (Arauca)	2.000	2.000	2.000	=	
Pamplona (Norte de Santander)	1.600	2.400	1.973		-	Armenia, Mercar	900	1.000	933	+	
Pasto, El Potrerillo	1.875	2.250	2.146		+	Barranquilla, Barranquillita	1.700	1.800	1.733	-	
Pereira, Mercasa	2.400	3.200	2.671		++	Bogotá, D. C., Corabastos	1.000	1.389	1.187	---	
Popayán (Cauca)	2.240	2.400	2.360		+	Bucaramanga, Centroabastos	1.200	1.400	1.315	+++	
Rionegro (Antioquia)	2.400	3.000	2.736		+	Buenaventura (Valle del Cauca)	1.200	1.400	1.300	-	
San Vicente (Antioquia)	2.100	2.300	2.200		++	Cali, Cavasa	1.000	1.200	1.088	+	
Santa Marta (Magdalena)	2.160	2.640	2.355		--	Cali, Santa Helena	1.000	1.200	1.100	-	
Sincelejo (Sucre)	3.000	3.600	3.333		-	Cartago (Valle del Cauca)	1.200	1.400	1.267	+	
Socorro (Santander)	1.800	2.200	2.067		++	Chiquinquirá (Boyacá)	600	720	650	--	
Sogamoso (Boyacá)	1.600	2.000	1.889		++	Cúcuta, Cenabastos	1.000	1.500	1.205	+	
Tuluá (Valle del Cauca)	2.240	2.400	2.293		+	Duitama (Boyacá)	1.000	1.000	1.000	=	
Tunja, Complejo de Servicios del Sur	2.000	2.300	2.110		+	Ibagué, Plaza La 21	1.000	1.700	1.375	+	
Ubaté (Cundinamarca)	2.250	2.250	2.250		-	Ipiiales (Nariño), Ipiiales somos todos	1.500	1.600	1.592	+	
Valledupar, Mercabastos	2.240	3.200	2.449		--	La Ceja (Antioquia)	1.500	1.700	1.625	-	
Villavicencio, CAV	2.500	2.833	2.667		-	La Unión (Nariño)	1.500	1.500	1.500	=	
Yopal (Casanare)	2.500	2.500	2.500		--	Manizales (Caldas)	1.200	1.300	1.250	=	
Naranja común						Medellín, Central					
Arauca (Arauca)	860	900	880		-	Mayorista de Antioquia	1.600	1.900	1.750	-	
Barranquilla, Barranquillita	480	600	542		-	Medellín, Plaza					
Chiquinquirá (Boyacá)	500	500	500		++	Minorista José María Villa	600	700	692	-	
Cúcuta, Cenabastos	333	433	396		++	Neiva, Surabastos	1.300	1.800	1.566	-	
Ibagué, Plaza La 21	320	352	336		+	Palmira (Valle del Cauca)	1.000	1.200	1.075	=	
Montería (Córdoba)	400	400	400		+	Pamplona (Norte de Santander)	1.500	2.000	1.667	=	
Neiva, Surabastos	272	352	313		+	Pasto, El Potrerillo	1.500	1.800	1.650	=	
Pamplona (Norte de Santander)	200	300	258		---	Pereira, Mercasa	1.000	1.200	1.119	-	
San Andrés de Tumaco (Nariño)	900	900	900		++	Popayán (Cauca)	950	1.000	994	=	
San Gil (Santander)	200	300	236		--	Rionegro (Antioquia)	2.000	2.200	2.067	-	
Santa Bárbara (Antioquia)	300	450	388		++	San Gil (Santander)	900	1.350	1.106	-	
Socorro (Santander)	240	300	273		-	Sogamoso (Boyacá)	850	1.000	917	-	
Sonsón (Antioquia)	360	400	380		+	Tuluá (Valle del Cauca)	900	1.000	975	+	
Tunja, Complejo de Servicios del Sur	417	500	447		+	Tunja, Complejo de Servicios del Sur	944	1.111	1.011	-	
Ubaté (Cundinamarca)	600	600	600		=	Ubaté (Cundinamarca)	1.222	1.389	1.306	=	
Valledupar, Mercado Nuevo	480	480	480		++	Valledupar, Mercado Nuevo	900	1.000	933	+++	
Naranja Sweet						Villavicencio, CAV	750	900	850	-	
Armenia, Mercar	500	520	515		=	Papaya melona					
Armenia, Retiro	480	500	498		+	Bucaramanga, Centroabastos	800	880	840	++	
Bogotá, D. C., Corabastos	900	1.100	1.003		-	Medellín, Central					
Cali, Cavasa	600	700	673		+	Mayorista de Antioquia	1.000	1.000	1.000	=	
Cali, Santa Helena	600	660	635		+	Papaya redonda					
Cartago (Valle del Cauca)	600	700	650		+	Bucaramanga, Centroabastos	700	900	842	++	
Ibagué, Plaza La 21	600	880	713		-	Medellín, Central					
Pasto, El Potrerillo	900	1.000	950		=	Mayorista de Antioquia	1.000	1.000	1.000	=	
Pereira, Mercasa	500	600	592		++	Papaya tainung					
Popayán (Cauca)	640	680	647		-	Barranquilla, Barranquillita	800	1.000	929	+	
Tuluá (Valle del Cauca)	600	700	638		-	Bogotá, D. C., Corabastos	2.000	2.300	2.072	-	
Naranja Valencia						Cartagena, Bazaruto	1.000	1.200	1.100	-	
Armenia, Mercar	460	460	460		=	Florencia (Caquetá)	1.200	1.300	1.233	+	
Armenia, Retiro	360	440	415		-	Medellín, Central					
Barranquilla, Barranquillita	880	920	910		=	Mayorista de Antioquia	1.000	1.000	1.000	=	
Bogotá, D. C., Corabastos	900	1.100	1.008		-	Montería (Córdoba)	480	640	560	+	
Bucaramanga, Centroabastos	440	520	466		-						

Cuadro 2. Mercados mayoristas. Precios de venta de frutas frescas (continuación)
2016 (10 al 16 de diciembre)

Productos y mercados	Pesos por kilogramo				Tendencia	Productos y mercados	Pesos por kilogramo				Tendencia
	Mínimo	Máximo	Medio				Mínimo	Máximo	Medio		
Papaya tainung (continuación)						Piña gold (continuación)					
Santa Marta (Magdalena)	900	900	900		++	Duitama (Boyacá)	1.273	1.364	1.318		+
Sincelejo (Sucre)	600	700	663		+	Ibagué, Plaza La 21	1.000	1.300	1.138		+
Villavicencio, CAV	850	1.000	944		-	La Unión (Nariño)	1.500	1.500	1.500		=
Patilla						Manizales (Caldas)	1.100	1.300	1.225		-
Armenia, Mercar	700	700	700		=	Medellín, Central					
Barranquilla, Barranquillita	700	750	730		=	Mayorista de Antioquia	800	1.000	917		--
Bogotá, D. C., Corabastos	600	650	606		=	Medellín, Plaza					
Bucaramanga, Centroabastos	750	750	750		=	Minorista José María Villa	800	1.200	995		-
Cali, Cavasa	650	750	700		=	Neiva, Surabastos	1.000	1.500	1.244		+
Cali, Santa Helena	650	700	683		-	Palmira (Valle del Cauca)	1.000	1.100	1.033		+
Cartagena, Bazurto	600	600	600		-	Pereira, La 41	1.000	1.300	1.200		=
Cartago (Valle del Cauca)	800	1.000	933		-	Pereira, Mercasa	1.000	1.300	1.150		+
Cúcuta, Cenabastos	700	800	712		+	Santa Marta (Magdalena)	1.500	1.800	1.644		-
Cúcuta, La Nueva Sexta	1.000	1.000	1.000		=	Sogamoso (Boyacá)	1.100	1.200	1.167		=
Ibagué, Plaza La 21	600	700	625		+	Tuluá (Valle del Cauca)	1.000	1.200	1.083		+
Medellín, Central						Tunja, Complejo de Servicios del Sur	1.455	1.636	1.539		-
Mayorista de Antioquia	700	700	700		=	Villavicencio, CAV	1.100	1.100	1.100		+
Medellín, Plaza						Piña manzana					
Minorista José María Villa	500	600	540		-	Buenaventura (Valle del Cauca)	1.400	1.600	1.500		n.d.
Montería (Córdoba)	700	750	717		=	Cali, Cavasa	850	900	879		=
Palmira (Valle del Cauca)	800	900	867		-	Cali, Santa Helena	500	600	558		---
Pasto, El Potrerillo	600	1.000	778		-	La Ceja (Antioquia)	1.150	1.250	1.204		-
Popayán (Cauca)	750	750	750		-	Manizales (Caldas)	1.100	1.200	1.150		=
Rionegro (Antioquia)	900	1.000	950		-	Medellín, Central					
San Gil (Santander)	800	900	833		=	Mayorista de Antioquia	1.000	1.200	1.055		--
Santa Marta (Magdalena)	800	900	833		=	Medellín, Plaza					
Sincelejo (Sucre)	600	700	650		=	Minorista José María Villa	750	1.000	863		-
Socorro (Santander)	800	900	833		=	Pasto, El Potrerillo	1.300	1.450	1.367		-
Tuluá (Valle del Cauca)	900	1.000	950		=	Pereira, La 41	1.200	1.500	1.350		=
Tunja, Complejo de Servicios del Sur	540	700	598		=	Popayán (Cauca)	850	900	892		=
Vallédupar, Mercado Nuevo	650	650	650		=	Rionegro (Antioquia)	1.100	1.200	1.160		-
						Tuluá (Valle del Cauca)	800	900	833		-
Patilla baby						Piña perolera					
Bogotá, D. C., Corabastos	1.500	1.600	1.519		+	Arauca (Arauca)	2.560	2.720	2.640		+
Medellín, Central						Barranquilla, Barranquillita	1.000	1.080	1.030		=
Mayorista de Antioquia	1.000	1.500	1.242		+	Barranquilla, Granabastos	960	1.040	1.010		+
Tuluá (Valle del Cauca)	1.000	1.200	1.067		--	Bogotá, D. C., Corabastos	563	625	589		-
Pera importada						Bucaramanga, Centroabastos	500	667	576		+
Armenia, Mercar	4.500	4.500	4.500		=	Cartagena, Bazurto	1.200	1.200	1.200		=
Bogotá, D. C., Corabastos	4.500	4.750	4.625		-	Chiquinquirá (Boyacá)	720	800	773		-
Bucaramanga, Centroabastos	4.500	4.600	4.540		-	Cúcuta, Cenabastos	600	667	642		-
Buenaventura (Valle del Cauca)	4.737	5.263	4.956		+	Cúcuta, La Nueva Sexta	1.000	1.000	1.000		-
Cali, Cavasa	4.474	4.737	4.649		-	Duitama (Boyacá)	833	833	833		=
Cali, Santa Helena	4.474	4.737	4.539		-	Medellín, Central					
Cartagena, Bazurto	4.737	4.737	4.737		+	Mayorista de Antioquia	900	900	900		=
Cartago (Valle del Cauca)	5.000	5.158	5.066		+	Montería (Córdoba)	800	1.120	920		+
Chiquinquirá (Boyacá)	5.263	5.263	5.263		=	Neiva, Surabastos	1.000	1.214	1.107		-
Cúcuta, Cenabastos	4.500	4.750	4.633		+	San Gil (Santander)	500	667	600		-
Duitama (Boyacá)	4.500	4.500	4.500		+	Santa Marta (Magdalena)	1.000	1.440	1.211		+
Florencia (Cauca)	5.158	5.263	5.211		-	Socorro (Santander)	600	733	667		=
Ibagué, Plaza La 21	4.737	4.737	4.737		-	Sogamoso (Boyacá)	667	933	807		++
Ipiales (Nariño), Ipiales somos todos	5.000	5.158	5.079		+	Tunja, Complejo de Servicios del Sur	733	833	786		=
La Unión (Nariño)	4.737	4.737	4.737		+	Ubaté (Cundinamarca)	714	714	714		=
Manizales (Caldas)	4.250	4.750	4.594		-	Vallédupar, Mercabastos	1.000	1.200	1.048		-
Medellín, Central						Villavicencio, CAV	667	848	751		-
Mayorista de Antioquia	4.474	4.737	4.605		=	Pitahaya					
Montería (Córdoba)	4.211	4.579	4.355		+	Arauca (Arauca)	12.000	13.000	12.500		--
Neiva, Surabastos	5.111	5.444	5.307		+	Bogotá, D. C., Corabastos	13.000	16.000	14.250		-
Palmira (Valle del Cauca)	4.737	5.000	4.934		+	Bucaramanga, Centroabastos	14.000	15.000	14.500		--
Pamplona (Norte de Santander)	4.500	4.500	4.500		-	Medellín, Central					
Pasto, El Potrerillo	4.737	5.000	4.854		+	Mayorista de Antioquia	14.000	14.000	14.000		-
Pereira, La 41	4.250	4.750	4.608		-	Neiva, Surabastos	7.500	13.000	9.768		--
Pereira, Mercasa	4.250	4.500	4.417		-	Villavicencio, CAV	13.000	15.000	13.875		-
Popayán (Cauca)	4.737	4.895	4.757		+	Tangelo					
Rionegro (Antioquia)	4.737	5.000	4.942		-	Bogotá, D. C., Corabastos	1.400	1.600	1.472		+
San Gil (Santander)	4.750	5.000	4.833		+	Bucaramanga, Centroabastos	920	1.200	1.011		++
Santa Marta (Magdalena)	4.889	5.000	4.944		n.d.	Cartago (Valle del Cauca)	1.600	1.800	1.700		+++
Sincelejo (Sucre)	5.000	5.000	5.000		=	Manizales (Caldas)	1.000	1.300	1.138		--
Socorro (Santander)	4.500	4.750	4.583		=	Medellín, Central					
Sogamoso (Boyacá)	4.500	5.000	4.667		+	Mayorista de Antioquia	1.300	2.000	1.545		+
Tuluá (Valle del Cauca)	4.947	5.053	5.000		+	Rionegro (Antioquia)	1.800	2.200	1.997		+
Tunja, Complejo de Servicios del Sur	4.737	5.000	4.868		+	Tunja, Complejo de Servicios del Sur	1.120	1.280	1.195		+
Vallédupar, Mercado Nuevo	4.250	4.250	4.250		+	Ubaté (Cundinamarca)	1.500	1.500	1.500		=
Villavicencio, CAV	4.500	5.000	4.615		+	Villavicencio, CAV	1.000	1.120	1.025		+
Yopal (Casanare)	3.600	3.750	3.675		--	Tomate de árbol					
Pera nacional						Arauca (Arauca)	1.750	1.875	1.806		-
Arauca (Arauca)	1.680	1.800	1.747		=	Armenia, Mercar	1.320	1.400	1.370		+
Piña gold						Barranquilla, Barranquillita	1.200	1.400	1.300		+
Armenia, Mercar	800	1.000	911		+	Barranquilla, Granabastos	1.300	1.400	1.350		+
Bogotá, D. C., Corabastos	1.091	1.455	1.301		+	Bogotá, D. C., Corabastos	1.000	1.200	1.173		+
Bucaramanga, Centroabastos	1.100	1.200	1.106		+	Bucaramanga, Centroabastos	1.120	1.200	1.153		+
Cali, Cavasa	900	1.100	994		-	Buenaventura (Valle del Cauca)	1.400	1.500	1.433		-
Cali, Santa Helena	700	800	746		--	Cali, Cavasa	1.000	1.100	1.050		-
Cartago (Valle del Cauca)	1.100	1.300	1.233		-	Cali, Santa Helena	1.000	1.300	1.167		+++
Cúcuta, Cenabastos	1.000	1.300	1.175		+						

Cuadro 2. Mercados mayoristas. Precios de venta de frutas frescas (conclusión)
2016 (10 al 16 de diciembre)

Productos y mercados	Pesos por kilogramo				Tendencia	Productos y mercados	Pesos por kilogramo				Tendencia
	Mínimo	Máximo	Medio				Mínimo	Máximo	Medio		
Tomate de árbol (continuación)						Uva Isabela (continuación)					
Cartagena, Bazurto	1.100	1.200	1.167		--	Ibagué, Plaza La 21	1.760	2.000	1.930		-
Cartago (Valle del Cauca)	1.500	1.700	1.600		++	Ipiales (Nariño), Ipiales somos todos	1.760	1.840	1.800		-
Chiquinquirá (Boyacá)	1.000	1.250	1.125		++	La Unión (Nariño)	2.400	2.400	2.400		-
Cúcuta, Cenabastos	1.600	1.800	1.733		+	Medellín, Central					
Duitama (Boyacá)	1.200	1.200	1.200		+	Mayorista de Antioquia	2.200	2.400	2.300		=
El Carmen de Viboral (Antioquia)	800	900	850		=	Neiva, Surabastos	1.200	1.800	1.523		-
El Santuario (Antioquia)	600	700	688		-	Palmira (Valle del Cauca)	1.440	1.840	1.627		+
Ibagué, Plaza La 21	800	1.280	1.120		--	Pamplona (Norte de Santander)	3.000	3.000	3.000		=
Ipiales (Nariño), Ipiales somos todos	1.500	1.636	1.555		-	Pastó, El Potrerillo	1.600	1.760	1.680		-
La Ceja (Antioquia)	1.000	1.200	1.150		-	Popayán (Cauca)	1.760	1.840	1.770		=
La Unión (Nariño)	1.333	1.500	1.408		-	Rionegro (Antioquia)	2.800	3.000	2.992		+
Manizales (Caldas)	720	1.000	855		-	San Gil (Santander)	2.400	2.800	2.560		-
Marinilla (Antioquia)	700	900	821		-	Santa Marta (Magdalena)	3.000	3.400	3.200		n.d.
Medellín, Central						Socorro (Santander)	2.960	3.040	3.013		+
Mayorista de Antioquia	1.000	1.100	1.008		+	Sogamoso (Boyacá)	1.917	2.500	2.157		+
Medellín, Plaza						Tuluá (Valle del Cauca)	1.600	1.760	1.680		=
Minorista José María Villa	900	1.200	1.096		+	Tunja, Complejo de Servicios del Sur	1.840	2.000	1.920		-
Montería (Córdoba)	1.000	1.360	1.233		++	Túquerres (Nariño)	1.920	2.080	1.993		-
Neiva, Surabastos	1.000	1.400	1.184		-	Ubaté (Cundinamarca)	2.000	2.000	2.000		--
Palmira (Valle del Cauca)	1.300	1.500	1.404		++	Villavicencio, CAV	2.400	2.800	2.450		=
Pamplona (Norte de Santander)	1.042	1.250	1.140		-	Yopal (Casanare)	2.400	2.800	2.600		--
Pastó, El Potrerillo	1.200	1.500	1.387		+						
Peñol (Antioquia)	900	1.600	1.167		+++	Uva negra					
Pereira, La 41	1.200	1.300	1.267		-	Sogamoso (Boyacá)	3.750	4.167	3.935		+
Pereira, Mercasa	1.000	1.300	1.185		-	Uva red globe nacional					
Popayán (Cauca)	1.040	1.120	1.102		++	Armenia, Mercar	4.640	4.800	4.733		+
Rionegro (Antioquia)	800	1.100	919		+	Barranquilla, Barranquillita	3.840	4.160	4.018		-
San Andrés de Tumaco (Nariño)	1.333	1.417	1.375		+	Barranquilla, Granabastos	5.400	5.400	5.400		+
San Gil (Santander)	1.200	1.400	1.240		+	Bogotá, D. C., Corabastos	4.364	5.556	5.020		+
San Vicente (Antioquia)	900	1.000	963		=	Bucaramanga, Centroabastos	5.000	5.182	5.072		+
Santa Marta (Magdalena)	1.200	1.520	1.364		-	Cali, Cavasa	5.222	5.333	5.315		+
Sincelejo (Sucre)	1.143	1.286	1.210		-	Cali, Santa Helena	4.267	5.333	4.689		+
Socorro (Santander)	1.200	1.400	1.327		+	Cartagena, Bazurto	5.556	5.556	5.556		+
Sogamoso (Boyacá)	1.000	1.200	1.133		-	Cartago (Valle del Cauca)	4.400	5.000	4.817		+
Sonsón (Antioquia)	700	700	700		--	Ibagué, Plaza La 21	4.800	5.200	5.000		+
Tuluá (Valle del Cauca)	1.000	1.200	1.025		+	Manizales (Caldas)	4.400	4.800	4.600		+
Tunja, Complejo de Servicios del Sur	920	1.120	1.048		+	Medellín, Central					
Túquerres (Nariño)	1.267	1.400	1.344		+	Mayorista de Antioquia	4.778	5.111	4.889		+
Valledupar, Mercabastos	1.400	1.400	1.400		++	Montería (Córdoba)	5.000	6.111	5.639		++
Villavicencio, CAV	1.200	1.600	1.360		-	Pastó, El Potrerillo	4.400	4.800	4.658		+
Yopal (Casanare)	1.400	1.600	1.500		=	Pereira, La 41	5.000	5.000	5.000		++
						Pereira, Mercasa	4.800	5.300	5.058		+
Uchuva con cáscara						Popayán (Cauca)	4.737	5.000	4.807		++
Bogotá, D. C., Corabastos	1.800	2.400	2.011		+	Rionegro (Antioquia)	4.000	5.333	4.561		+
Bucaramanga, Centroabastos	3.000	4.000	3.244		+	San Gil (Santander)	4.727	5.273	4.970		+
Cúcuta, Cenabastos	2.000	2.000	2.000		+	Socorro (Santander)	4.727	5.000	4.909		+
Ibagué, Plaza La 21	1.200	1.600	1.410		-	Tuluá (Valle del Cauca)	4.500	5.000	4.863		-
Medellín, Central						Villavicencio, CAV	4.545	6.111	5.286		+
Mayorista de Antioquia	3.500	3.500	3.500		-	Uva roja					
Neiva, Surabastos	2.200	5.000	3.100		-	Cali, Santa Helena	8.125	9.375	8.750		n.d.
Pamplona (Norte de Santander)	2.000	2.000	2.000		++	Duitama (Boyacá)	3.333	3.583	3.458		+
San Gil (Santander)	2.000	2.500	2.217		-	Florencia (Cauquetá)	6.200	7.000	6.600		+
Socorro (Santander)	2.000	2.200	2.100		-	Ipiales (Nariño), Ipiales somos todos	4.444	4.444	4.444		+
						Neiva, Surabastos	5.200	7.000	5.840		+
Uva importada						Pereira, La 41	6.667	7.778	7.222		+
Barranquilla, Barranquillita	6.111	6.667	6.361		=	Pereira, Mercasa	6.444	8.667	7.593		++
Bogotá, D. C., Corabastos	8.750	10.250	9.255		+	Sincelejo (Sucre)	6.111	6.111	6.111		++
Bucaramanga, Centroabastos	8.125	8.750	8.372		+	Sogamoso (Boyacá)	3.750	4.167	3.935		+
Buenaventura (Valle del Cauca)	9.375	10.625	9.958		+	Túquerres (Nariño)	4.000	4.222	4.148		+
Cali, Santa Helena	7.647	8.235	7.941		-	Uva verde					
Cartagena, Bazurto	7.778	8.000	7.877		+	Bogotá, D. C., Corabastos	4.364	5.556	5.000		+
Cúcuta, Cenabastos	9.375	9.375	9.375		++	Bucaramanga, Centroabastos	4.182	4.727	4.500		+
Medellín, Central						Cartago (Valle del Cauca)	4.000	4.000	4.000		=
Mayorista de Antioquia	8.125	8.750	8.438		=	Cúcuta, Cenabastos	6.111	6.667	6.329		+
San Gil (Santander)	10.000	10.625	10.208		=	Duitama (Boyacá)	3.333	3.583	3.458		+
Santa Marta (Magdalena)	8.750	9.375	9.156		n.d.	Medellín, Central					
Socorro (Santander)	10.000	10.625	10.208		++	Mayorista de Antioquia	5.333	5.556	5.469		++
Sogamoso (Boyacá)	7.222	7.556	7.370		+	Neiva, Surabastos	5.200	7.000	5.854		+
Tunja, Complejo de Servicios del Sur	9.263	9.474	9.368		+	San Gil (Santander)	4.818	5.273	5.020		+
Valledupar, Mercado Nuevo	8.125	8.125	8.125		n.d.	Socorro (Santander)	4.727	5.000	4.909		+
Villavicencio, CAV	9.375	10.000	9.708		+	Sogamoso (Boyacá)	3.750	4.167	3.935		+
						Tunja, Complejo de Servicios del Sur	4.545	4.727	4.636		-
Uva Isabela						Villavicencio, CAV	4.167	4.583	4.389		+
Arauca (Arauca)	3.200	3.280	3.240		-	Zapote					
Armenia, Mercar	2.467	2.643	2.526		-	Barranquilla, Barranquillita	2.125	2.180	2.143		+++
Bogotá, D. C., Corabastos	1.920	2.400	2.167		-	La Unión (Nariño)	1.700	1.700	1.700		n.d.
Bucaramanga, Centroabastos	1.600	2.080	1.775		-	Valledupar, Mercado Nuevo	4.000	4.000	4.000		=
Cali, Cavasa	1.600	1.760	1.653		-						
Cali, Santa Helena	1.520	1.760	1.640		-						
Chiquinquirá (Boyacá)	2.240	2.400	2.320		+						
Cúcuta, Cenabastos	2.000	3.000	2.930		-						
Duitama (Boyacá)	2.083	2.333	2.208		-						

Tendencias:

- (---) Variación mayor al -20 %
- (--) Variación entre -10 % y -20 %
- (-) Variación entre 0 % y -10 %

(=) Variación igual a 0 %

(+) Variación entre 0 % y 10 %

(+ +) Variación entre 10 % y 20 %

(+++) Variación mayor al 20 %

(n.d.) No determinado



Tubérculos, raíces y plátanos

Mejóro la producción de arracacha amarilla



Fuente: <http://cde.elcomercio.pe/66/ima/0/0/2/6/0/260822.jpg>.

En el transcurso de la semana, se reportó un descuento en las cotizaciones mayoristas en las diferentes variedades de tubérculos como la papa criolla limpia y sucia, las diferentes clases de papa negra, yucas, arracacha y ñame. Por ejemplo, en el caso de la arracacha amarilla, se registró una caída de sus precios en dieciocho de los veintiún mercados en donde se ofreció, situación que obedeció a las buenas labores de recolección en los municipios de Aquitania, Sogamoso (Boyacá), Ragonvalia, Cáchira y Silos (Norte de Santander), así como a la salida de cosechas en Cajamarca (Tolima). En Cúcuta y Cali la reducción fue del 18,07 %, y el kilo se ofreció a \$1.263 y a \$1.694, respectivamente.

Asimismo, una alta disponibilidad de papa criolla limpia cultivada en los municipios de Aquitania, Sogamoso (Boyacá), Silos (Norte de Santander), Ipiales, Túquerres (Nariño), Sonsón, El Santuario y Granada (Antioquia), así como el abastecimiento desde la capital del país y de los departamentos de Quindío y Valle del Cauca, fue lo que motivó a que sus cotizaciones cayeran en treinta y dos de los cuarenta y tres mercados en donde vendió durante esta semana. Por ejemplo, en Montería y Medellín, el kilo se encontró a \$1.608 y a \$708, lo que significó una reducción superior al 20,00 %.

En el caso particular de la papa nevada, se destacó el alto volumen de carga originario de Marinilla, San Vicente, Granada, El Carmen de Viboral y El Santuario (Antioquia), a lo que se sumó el ingreso adicional de

este alimento proveniente de los departamentos de Cundinamarca y Boyacá. Con base en lo anterior, sus cotizaciones disminuyeron en once de los doce mercados donde se encontró. En Pereira, por ejemplo, el kilo se cotizó a \$1.708; es decir, un 5,43 % menos que la semana anterior.

La yuca criolla también reportó un descenso de sus precios mayoristas en trece de los diecinueve mercados en donde se transó. Esta tendencia a la baja estuvo relacionada con la amplia oferta presentada desde Saravena, Arauquita, Fortul (Arauca), Betulia (Sucre) y Plato (Magdalena); además, a esto se sumó una estrategia comercial con el fin de darle mayor rotación al producto que llega desde Montenegro, Calarcá y Quimbaya (Quindío). En Valledupar y Cartagena, por ejemplo, el kilo se consiguió a \$558 y a \$550, lo que representó una caída del 10,78 % en promedio.

También fue el caso del plátano hartón verde, gracias a una mayor oferta por intensificación de labores de recolección en los municipios de Quimbaya, Montenegro, Calarcá, Armenia (Quindío), Saravena (Arauca), Los Llanos Orientales, Jardín, Andes (Antioquia), Belén de Umbría (Risaralda), Palestina, Belalcázar (Caldas), Tierralta y Moñitos (Córdoba). En esta forma, su precio bajó en veintitrés de los treinta y nueve mercados donde se negoció.

Gráfico 5. Comportamiento de los precios de la arracacha amarilla 2016 (19 de noviembre al 16 de diciembre)

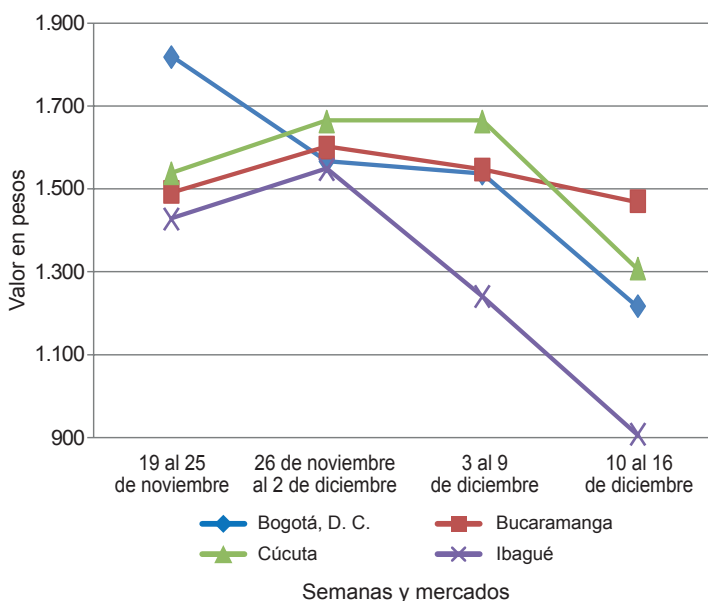

Fuente: DANE-Sipsa

Cuadro 3. Mercados mayoristas. Precios de venta de tubérculos, raíces y plátanos
2016 (10 al 16 de diciembre)

Productos y mercados	Pesos por kilogramo				Tendencia	Productos y mercados	Pesos por kilogramo				Tendencia
	Mínimo	Máximo	Medio				Mínimo	Máximo	Medio		
Arracacha amarilla						Papa capira (continuación)					
Arauca (Arauca)	2.182	2.327	2.261	-		San Vicente (Antioquia)	850	900	873	--	
Bogotá, D. C., Corabastos	1.083	1.333	1.206	---		Santa Bárbara (Antioquia)	950	1.100	1.013	+	
Bucaramanga, Centroabastos	1.280	1.600	1.471	-		Sincelejo (Sucre)	960	1.000	987	+	
Buenaventura (Valle del Cauca)	2.400	2.400	2.400	---		Sonsón (Antioquia)	1.000	1.000	1.000	+	
Cali, Cavasa	1.250	1.333	1.319	--		Tuluá (Valle del Cauca)	800	860	815	-	
Cali, Santa Helena	1.500	1.833	1.694	--		Túquerres (Nariño)	520	600	563	-	
Chiquinquirá (Boyacá)	1.600	1.800	1.700	--		Papa criolla limpia					
Cúcuta, Cenabastos	1.000	1.600	1.263	---		Arauca (Arauca)	1.354	1.396	1.375	--	
Duitama (Boyacá)	1.333	1.417	1.375	-		Armenia, Mercar	1.200	1.260	1.226	+	
Florencia (Cáquetá)	1.520	1.568	1.544	-		Barranquilla, Granabastos	1.000	1.400	1.235	-	
Ibagué, Plaza La 21	800	960	907	---		Bogotá, D. C., Corabastos	1.333	1.556	1.426	-	
Neiva, Surabastos	1.600	1.920	1.670	--		Bucaramanga, Centroabastos	800	1.000	925	=	
Palmira (Valle del Cauca)	1.833	2.333	2.083	---		Buenaventura (Valle del Cauca)	800	1.200	1.067	-	
Pamplona (Norte de Santander)	1.000	1.600	1.200	---		Cali, Cavasa	900	1.000	933	--	
Popayán (Cauca)	2.000	2.640	2.327	--		Cali, Santa Helena	900	1.000	960	+	
San Gil (Santander)	1.600	1.760	1.653	=		Cartagena, Bazurto	1.400	1.500	1.433	-	
Sogamoso (Boyacá)	1.333	1.583	1.463	-		Cartago (Valle del Cauca)	1.400	1.600	1.500	--	
Tunja, Complejo de Servicios del Sur	1.083	1.167	1.117	-		Cúcuta, Cenabastos	600	800	684	---	
Valledupar, Mercabastos	2.000	2.600	2.189	-		Duitama (Boyacá)	800	800	800	-	
Villavicencio, CAV	1.600	2.000	1.833	+		El Carmen de Viboral (Antioquia)	500	600	550	---	
Yopal (Casanare)	2.333	2.500	2.417	+		El Santuario (Antioquia)	600	800	683	---	
Arracacha blanca						Ibagué, Plaza La 21	900	1.280	1.132	-	
Cartago (Valle del Cauca)	1.750	1.833	1.813	=		Ipiales (Nariño), Ipiales somos todos	700	800	729	+	
Ipiales (Nariño), Ipiales somos todos	1.200	1.200	1.200	+		La Ceja (Antioquia)	1.000	1.200	1.067	--	
Manizales (Caldas)	2.903	3.065	2.984	=		La Unión (Antioquia)	600	850	713	---	
Medellín, Central						La Unión (Nariño)	800	840	810	=	
Mayorista de Antioquia	1.750	2.750	2.125	++		Manizales (Caldas)	1.042	1.250	1.120	--	
Medellín, Plaza						Marinilla (Antioquia)	600	900	736	---	
Minorista José María Villa	3.000	4.000	3.133	+		Medellín, Central					
Pasto, El Potrerillo	1.636	1.909	1.741	+		Mayorista de Antioquia	500	800	708	---	
Pereira, La 41	1.333	1.333	1.333	--		Medellín, Plaza					
Pereira, Mercasa	1.667	2.933	2.390	-		Minorista José María Villa	1.000	1.200	1.100	--	
San Vicente (Antioquia)	1.556	1.667	1.608	-		Montería (Córdoba)	1.500	1.800	1.608	---	
Tuluá (Valle del Cauca)	1.667	1.833	1.750	+		Neiva, Surabastos	800	1.100	978	-	
Ñame criollo						Pamplona (Norte de Santander)	400	600	482	--	
Montería (Córdoba)	800	1.000	933	--		Pereira, La 41	1.200	1.333	1.267	-	
Sincelejo (Sucre)	1.200	1.200	1.200	-		Pereira, Mercasa	1.000	1.250	1.192	-	
Ñame diamante						Rionegro (Antioquia)	800	1.200	963	--	
Montería (Córdoba)	360	440	390	--		San Gil (Santander)	800	1.000	889	+	
Valledupar, Mercabastos	700	800	750	--		San Vicente (Antioquia)	800	900	863	+	
Ñame espino						Santa Bárbara (Antioquia)	800	950	881	--	
Barranquilla, Barranquillita	1.080	1.120	1.103	-		Santa Marta (Magdalena)	1.167	1.333	1.262	-	
Barranquilla, Granabastos	1.400	1.600	1.500	=		Sincelejo (Sucre)	2.000	2.000	2.000	++	
Cartagena, Bazurto	900	1.000	940	--		Socorro (Santander)	840	1.000	907	+	
Montería (Córdoba)	760	800	787	-		Sogamoso (Boyacá)	600	1.100	900	-	
Sincelejo (Sucre)	1.000	1.000	1.000	=		Sonsón (Antioquia)	700	800	775	+	
Valledupar, Mercabastos	700	800	750	n.d.		Tunja, Complejo de Servicios del Sur	500	700	553	---	
Papa Betina						Túquerres (Nariño)	500	600	563	-	
Buenaventura (Valle del Cauca)	500	640	590	-		Valledupar, Mercabastos	1.000	1.400	1.267	-	
Cali, Cavasa	340	440	395	-		Valledupar, Mercado Nuevo	1.000	1.400	1.267	-	
Ipiales (Nariño), Centro de acopio	250	340	286	--		Villavicencio, CAV	800	1.200	1.029	-	
Ipiales (Nariño), Ipiales somos todos	320	320	320	-		Yopal (Casanare)	1.250	1.354	1.285	=	
Pasto, El Potrerillo	300	360	330	-		Papa criolla sucia					
Tunja, Complejo de Servicios del Sur	260	340	289	--		Barranquilla, Barranquillita	1.040	1.200	1.117	-	
Papa capira						Bogotá, D. C., Corabastos	800	1.000	950	-	
Armenia, Mercar	700	740	710	+		Cali, Cavasa	600	800	713	--	
Buenaventura (Valle del Cauca)	680	800	717	-		Chiquinquirá (Boyacá)	300	400	350	---	
Cali, Cavasa	600	640	630	=		Ipiales (Nariño), Centro de acopio	500	600	563	-	
Cali, Santa Helena	660	700	683	+		Palmira (Valle del Cauca)	800	840	813	-	
Cartago (Valle del Cauca)	600	600	600	--		Pasto, El Potrerillo	500	700	592	++	
El Carmen de Viboral (Antioquia)	900	1.000	963	+		Popayán (Cauca)	533	650	590	--	
El Santuario (Antioquia)	800	900	829	--		San Andrés de Tumaco (Nariño)	833	833	833	+	
Ipiales (Nariño), Centro de acopio	400	550	481	--		Tuluá (Valle del Cauca)	917	1.000	938	-	
Ipiales (Nariño), Ipiales somos todos	550	600	581	-		Tunja, Complejo de Servicios del Sur	300	400	328	---	
La Ceja (Antioquia)	1.000	1.200	1.085	-		Ubaté (Cundinamarca)	500	600	550	+	
La Unión (Antioquia)	800	950	866	-		Papa ICA-Huila					
Manizales (Caldas)	600	800	740	-		Bucaramanga, Centroabastos	900	900	900	=	
Marinilla (Antioquia)	800	950	885	--		La Unión (Nariño)	720	760	740	+	
Medellín, Central						Pasto, El Potrerillo	600	660	612	-	
Mayorista de Antioquia	850	1.000	896	-		Túquerres (Nariño)	600	700	623	-	
Medellín, Plaza						Papa Morasurco					
Minorista José María Villa	840	950	889	-		Ipiales (Nariño), Centro de acopio	280	350	318	+	
Montería (Córdoba)	960	1.200	1.075	-		La Unión (Nariño)	600	600	600	+++	
Palmira (Valle del Cauca)	680	720	708	-		Pasto, El Potrerillo	500	600	575	-	
Pasto, El Potrerillo	500	600	575	=		Papa nevada					
Peñol (Antioquia)	850	1.150	1.038	+		Cali, Cavasa	1.375	1.375	1.375	n.d.	
Pereira, La 41	640	700	677	+		Cartago (Valle del Cauca)	1.750	1.750	1.750	--	
Pereira, Mercasa	680	720	690	-		El Carmen de Viboral (Antioquia)	1.000	1.150	1.088	-	
Popayán (Cauca)	620	660	640	-		El Santuario (Antioquia)	1.000	1.300	1.217	-	
Rionegro (Antioquia)	900	1.000	954	-		Marinilla (Antioquia)	1.000	1.400	1.194	--	
San Andrés de Tumaco (Nariño)	1.100	1.200	1.183	+		Medellín, Central					
						Mayorista de Antioquia	1.000	1.300	1.175	--	

**Cuadro 3. Mercados mayoristas. Precios de venta de tubérculos, raíces y plátanos (continuación)
2016 (10 al 16 de diciembre)**

Productos y mercados	Pesos por kilogramo				Tenden- cia	Productos y mercados	Pesos por kilogramo				Tenden- cia
	Mínimo	Máximo	Medio				Mínimo	Máximo	Medio		
Papa nevada (continuación)						Papa suprema (continuación)					
Medellín, Plaza						Buenaventura (Valle del Cauca)	600	700	623	-	
Minorista José María Villa	1.400	1.800	1.625	-	Cali, Cavasa	400	480	449	--		
Peñol (Antioquia)	1.150	1.500	1.314	-	Cali, Santa Helena	500	600	537	+		
Pereira, La 41	1.750	1.875	1.813	=	Chiquinquirá (Boyacá)	400	400	400	--		
Pereira, Mercasa	1.625	1.750	1.708	-	Cúcuta, Cenabastos	300	500	402	---		
Rionegro (Antioquia)	1.300	1.500	1.369	-	Duitama (Boyacá)	400	400	400	---		
San Vicente (Antioquia)	1.313	1.406	1.359	--	Florencia (Cauquetá)	560	600	580	+		
					Ibagué, Plaza La 21	560	600	585	-		
Papa parda pastusa					Ipiales (Nariño), Centro de acopio	300	400	338	---		
Armenia, Mercar	540	560	558	+	Ipiales (Nariño), Ipiales somos todos	380	460	441	+		
Bogotá, D. C., Corabastos	600	800	719	-	La Unión (Nariño)	500	500	500	+		
Bucaramanga, Centroabastos	600	720	651	-	Neiva, Surabastos	480	560	524	-		
Bucaramanga, Mercados del centro	660	700	680	-	Palmira (Valle del Cauca)	520	580	548	+		
Cali, Cavasa	480	520	497	-	Pamplona (Norte de Santander)	400	500	464	--		
Cartago (Valle del Cauca)	520	520	520	+	Pasto, El Potrerillo	360	500	427	+		
Chiquinquirá (Boyacá)	500	500	500	--	Popayán (Cauca)	440	580	505	--		
Cúcuta, Cenabastos	400	600	507	---	San Gil (Santander)	600	700	656	+++		
Duitama (Boyacá)	500	500	500	---	Socorro (Santander)	600	740	677	+++		
Florencia (Cauquetá)	580	640	607	-	Sogamoso (Boyacá)	300	500	424	--		
Ipiales (Nariño), Centro de acopio	350	500	419	--	Tuluá (Valle del Cauca)	520	560	533	+		
La Unión (Nariño)	500	540	510	+	Tunja, Complejo de Servicios del Sur	440	500	456	--		
Manizales (Caldas)	640	760	690	=	Túquerres (Nariño)	400	460	435	++		
Pamplona (Norte de Santander)	500	600	569	--	Ubaté (Cundinamarca)	400	500	450	--		
Pasto, El Potrerillo	440	500	485	-							
Pereira, La 41	460	560	510	+	Papa tocarreña						
Pereira, Mercasa	480	500	495	+	Duitama (Boyacá)	600	600	600	---		
Popayán (Cauca)	680	720	705	-	Sogamoso (Boyacá)	500	640	607	-		
San Andrés de Tumaco (Nariño)	1.100	1.200	1.133	++	Tunja, Complejo de Servicios del Sur	660	760	703	-		
San Gil (Santander)	660	760	716	++	Ubaté (Cundinamarca)	600	700	650	--		
Sincelejo (Sucre)	560	600	590	+							
Socorro (Santander)	660	800	737	++	Papa única						
Sogamoso (Boyacá)	400	600	538	--	Arauca (Arauca)	771	792	785	--		
Tunja, Complejo de Servicios del Sur	540	640	572	--	Barranquilla, Barranquillita	460	540	500	--		
Túquerres (Nariño)	400	480	440	+++	Barranquilla, Granabastos	480	540	507	-		
Ubaté (Cundinamarca)	600	640	620	-	Bogotá, D. C., Corabastos	400	500	456	+		
Yopal (Casanare)	896	938	910	++	Bucaramanga, Centroabastos	400	480	436	-		
					Bucaramanga, Mercados del centro	400	500	450	-		
Papa Puracé					Buenaventura (Valle del Cauca)	600	600	600	+		
La Unión (Antioquia)	680	750	719	+	Cali, Cavasa	340	440	385	--		
Montería (Córdoba)	1.044	1.178	1.094	--	Cali, Santa Helena	440	500	473	+		
					Cartagena, Bazurto	600	600	600	=		
Papa roja peruana					Cartago (Valle del Cauca)	520	560	548	++		
Ipiales (Nariño), Centro de acopio	300	400	376	-	Cúcuta, Cenabastos	300	400	351	--		
Ipiales (Nariño), Ipiales somos todos	400	460	440	++	Duitama (Boyacá)	300	300	300	---		
					Florencia (Cauquetá)	520	540	530	+		
Papa rubí					Ipiales (Nariño), Centro de acopio	250	350	290	--		
Bogotá, D. C., Corabastos	400	500	453	+	Ipiales (Nariño), Ipiales somos todos	340	360	353	-		
Pereira, La 41	540	600	583	+	La Unión (Nariño)	460	480	475	++		
Pereira, Mercasa	500	620	545	-	Manizales (Caldas)	500	560	547	+		
Santa Marta (Magdalena)	500	600	574	-	Neiva, Surabastos	420	520	489	-		
					Pamplona (Norte de Santander)	400	440	413	-		
Papa R-12 negra					Pasto, El Potrerillo	320	380	352	-		
Bogotá, D. C., Corabastos	560	800	645	-	Pereira, La 41	460	560	517	+		
Bucaramanga, Centroabastos	800	800	800	-	Pereira, Mercasa	480	540	498	+		
Cartago (Valle del Cauca)	600	600	600	--	Popayán (Cauca)	420	460	440	+		
Manizales (Caldas)	600	800	740	-	Santa Marta (Magdalena)	540	600	560	n.d.		
Medellín, Central					Sogamoso (Boyacá)	360	360	360	+		
Mayorista de Antioquia	857	1.000	898	-	Tuluá (Valle del Cauca)	440	480	460	++		
Neiva, Surabastos	600	720	676	+	Tunja, Complejo de Servicios del Sur	280	340	295	--		
					Túquerres (Nariño)	300	340	327	-		
Papa R-12 roja					Ubaté (Cundinamarca)	500	500	500	=		
Barranquilla, Barranquillita	880	900	887	=	Valledupar, Mercabastos	440	520	485	--		
Barranquilla, Granabastos	900	940	916	-	Valledupar, Mercado Nuevo	440	520	483	--		
Bogotá, D. C., Corabastos	440	500	468	-							
Pereira, Mercasa	600	600	600	--	Plátano comino						
Santa Marta (Magdalena)	700	700	700	--	Medellín, Central						
Tunja, Complejo de Servicios del Sur	360	440	396	--	Mayorista de Antioquia	1.800	2.000	1.900	=		
					Rionegro (Antioquia)	1.500	1.600	1.525	-		
Papa sabanera											
Bogotá, D. C., Corabastos	1.000	1.200	1.111	-	Plátano dominico hartón maduro						
					Manizales (Caldas)	1.100	1.200	1.167	=		
Papa San Félix					Pereira, La 41	1.200	1.200	1.200	=		
Manizales (Caldas)	1.000	1.000	1.000	+	Pereira, Mercasa	1.200	1.200	1.200	=		
Papa superior					Plátano dominico hartón verde						
Bogotá, D. C., Corabastos	600	700	633	--	Armenia, Retiro	700	800	733	-		
Duitama (Boyacá)	500	500	500	--	Cartago (Valle del Cauca)	1.200	1.400	1.275	-		
Neiva, Surabastos	560	640	593	-	Manizales (Caldas)	1.100	1.200	1.167	=		
Sogamoso (Boyacá)	400	600	493	---	Pereira, La 41	1.200	1.200	1.200	=		
Tunja, Complejo de Servicios del Sur	460	560	503	--	Pereira, Mercasa	1.200	1.200	1.200	=		
Villavicencio, CAV	600	700	655	-							
					Plátano dominico verde						
Papa suprema					Medellín, Central						
Armenia, Mercar	520	540	532	-	Mayorista de Antioquia	1.200	1.200	1.200	=		
Bogotá, D. C., Corabastos	500	600	521	--	Medellín, Plaza						
Bucaramanga, Centroabastos	560	640	590	-	Minorista José María Villa	700	900	767	-		
Bucaramanga, Mercados del centro	560	660	610	--							

Cuadro 3. Mercados mayoristas. Precios de venta de tubérculos, raíces y plátanos (conclusión) 2016 (10 al 16 de diciembre)

Productos y mercados	Pesos por kilogramo				Tendencia	Productos y mercados	Pesos por kilogramo				Tendencia
	Mínimo	Máximo	Medio				Mínimo	Máximo	Medio		
Plátano dominico verde (continuación)						Plátano hartón verde ecuatoriano (continuación)					
Santa Bárbara (Antioquia)	750	1.000	835		+	Popayán (Cauca)	1.067	1.100	1.083		-
Plátano guineo						Túquerres (Nariño)	1.267	1.300	1.272		-
Bogotá, D. C., Corabastos	1.500	1.800	1.650		-	Plátano hartón verde Eje Cafetero					
Cartago (Valle del Cauca)	1.000	1.200	1.150		-	Medellín, Central					
La Ceja (Antioquia)	1.000	1.100	1.050		+	Mayorista de Antioquia	1.400	1.600	1.515		+
Medellín, Central						Plátano hartón verde llanero					
Mayorista de Antioquia	1.500	1.800	1.615		+	Bogotá, D. C., Corabastos	1.400	1.500	1.469		-
Medellín, Plaza						Ulluco					
Minorista José María Villa	1.000	1.300	1.170		+	Buenaventura (Valle del Cauca)	2.000	2.000	2.000		--
Peñol (Antioquia)	800	887	827		=	Cali, Cavasa	667	833	778		-
Rionegro (Antioquia)	1.200	1.300	1.250		+	Ipiales (Nariño), Ipiales somos todos	667	733	711		-
Santa Bárbara (Antioquia)	533	800	683		+++	La Unión (Nariño)	417	433	421		---
Sonsón (Antioquia)	500	600	575		+	Pasto, El Potrerillo	550	650	604		+
Tuluá (Valle del Cauca)	900	1.000	983		-	Popayán (Cauca)	467	500	494		++
Villavicencio, CAV	2.000	2.000	2.000		-	Túquerres (Nariño)	533	600	572		++
Plátano hartón maduro						Yuca chirosa					
Armenia, Mercar	900	1.100	1.017		-	Buenaventura (Valle del Cauca)	1.120	1.280	1.200		+
Bogotá, D. C., Corabastos	1.100	1.350	1.240		-	Ibaqué, Plaza La 21	600	833	751		-
Cúcuta, Cenabastos	1.111	1.190	1.135		-	La Ceja (Antioquia)	1.000	1.100	1.021		--
Ibaqué, Plaza La 21	1.000	1.400	1.204		-	Medellín, Plaza					
Ipiales (Nariño), Ipiales somos todos	1.167	1.200	1.186		+	Minorista José María Villa	1.400	1.600	1.500		=
Medellín, Central						Montería (Córdoba)	350	600	488		--
Mayorista de Antioquia	1.300	1.600	1.517		+	Rionegro (Antioquia)	760	1.000	851		-
Neiva, Surabastos	1.000	1.400	1.209		=	Yuca criolla					
Pereira, La 41	1.200	1.200	1.200		=	Arauca (Arauca)	571	571	571		-
Pereira, Mercasa	1.200	1.200	1.200		=	Barranquilla, Barranquillita	600	650	625		=
Tunja, Complejo de Servicios del Sur	1.150	1.250	1.230		+	Barranquilla, Granabastos	750	775	756		=
Plátano hartón verde						Bucaramanga, Centroabastos	833	952	935		-
Arauca (Arauca)	1.000	1.000	1.000		=	Bucaramanga, Mercados del centro	1.071	1.071	1.071		-
Armenia, Mercar	1.000	1.100	1.033		-	Cartagena, Bazurto	500	625	550		--
Armenia, Retiro	800	1.000	892		-	Chiquinquirá (Boyacá)	933	1.000	978		+
Barranquilla, Barranquillita	750	900	843		-	Cúcuta, Cenabastos	706	824	794		+
Bogotá, D. C., Corabastos	1.100	1.350	1.240		-	Medellín, Central					
Bucaramanga, Centroabastos	1.200	1.440	1.310		-	Mayorista de Antioquia	1.040	1.500	1.280		-
Bucaramanga, Mercados del centro	1.200	1.280	1.240		--	Medellín, Plaza					
Buenaventura (Valle del Cauca)	1.333	1.500	1.472		-	Minorista José María Villa	1.000	1.080	1.030		-
Cali, Cavasa	1.150	1.250	1.192		-	Montería (Córdoba)	300	500	415		--
Cali, Santa Helena	1.100	1.300	1.200		-	Pamplona (Norte de Santander)	714	833	813		-
Cartagena, Bazurto	1.200	1.800	1.567		--	San Gil (Santander)	700	800	767		+++
Chiquinquirá (Boyacá)	840	1.500	1.178		-	Santa Marta (Magdalena)	700	750	713		-
Cúcuta, Cenabastos	1.111	1.190	1.135		-	Sincelejo (Sucre)	400	450	433		-
Duitama (Boyacá)	900	1.364	1.109		+	Socorro (Santander)	1.200	1.200	1.200		+
Ibaqué, Plaza La 21	1.000	1.400	1.204		-	Tunja, Complejo de Servicios del Sur	833	933	880		-
La Ceja (Antioquia)	1.500	1.700	1.600		+	Valledupar, Mercabastos	450	625	558		-
Medellín, Central						Valledupar, Mercado Nuevo	450	625	558		-
Mayorista de Antioquia	1.300	1.600	1.517		+	Yuca ICA					
Medellín, Plaza						Armenia, Mercar	1.000	1.080	1.057		-
Minorista José María Villa	1.000	1.300	1.100		-	Armenia, Retiro	880	920	893		-
Montería (Córdoba)	500	600	529		-	Cali, Cavasa	1.080	1.120	1.098		+
Neiva, Surabastos	1.000	1.400	1.209		-	Cali, Santa Helena	1.000	1.120	1.073		-
Palmira (Valle del Cauca)	1.200	1.250	1.225		+	Cartago (Valle del Cauca)	1.200	1.280	1.240		+
Pamplona (Norte de Santander)	889	1.111	1.025		+	Florencia (Caquetá)	768	800	784		--
Pereira, La 41	1.200	1.200	1.200		=	La Unión (Nariño)	717	750	733		=
Pereira, Mercasa	1.200	1.200	1.200		=	Manizales (Caldas)	1.200	1.280	1.227		=
Popayán (Cauca)	880	920	893		-	Medellín, Central					
Rionegro (Antioquia)	1.500	1.700	1.600		+	Mayorista de Antioquia	1.040	1.500	1.282		-
San Gil (Santander)	1.200	1.440	1.289		-	Neiva, Surabastos	800	1.200	988		--
Santa Bárbara (Antioquia)	1.400	1.700	1.538		-	Palmira (Valle del Cauca)	1.120	1.200	1.173		-
Santa Marta (Magdalena)	1.200	1.260	1.225		-	Pasto, El Potrerillo	571	714	656		-
Sincelejo (Sucre)	840	840	840		=	Pereira, La 41	1.080	1.080	1.080		=
Socorro (Santander)	1.200	1.360	1.307		+	Pereira, Mercasa	1.000	1.200	1.110		-
Sogamoso (Boyacá)	700	1.273	944		+	Popayán (Cauca)	867	917	886		-
Tuluá (Valle del Cauca)	1.300	1.400	1.350		-	Tuluá (Valle del Cauca)	1.080	1.120	1.093		-
Tunja, Complejo de Servicios del Sur	1.150	1.250	1.230		+	Yuca llanera					
Ubaté (Cundinamarca)	1.389	1.389	1.389		---	Bogotá, D. C., Corabastos	1.167	1.333	1.218		=
Valledupar, Mercabastos	600	900	744		+	Duitama (Boyacá)	933	933	933		+
Valledupar, Mercado Nuevo	600	900	755		+	San Gil (Santander)	1.071	1.119	1.087		-
Villavicencio, CAV	880	1.040	987		-	Sogamoso (Boyacá)	667	833	785		+
Yopal (Casanare)	1.040	1.120	1.067		++	Ubaté (Cundinamarca)	1.200	1.280	1.240		-
Plátano hartón verde ecuatoriano						Villavicencio, CAV	800	867	818		-
Florencia (Caquetá)	1.200	1.267	1.233		-	Yopal (Casanare)	767	833	789		-
Ipiales (Nariño), Ipiales somos todos	1.167	1.200	1.183		+						
Palmira (Valle del Cauca)	1.133	1.167	1.150		n.d.						
Pasto, El Potrerillo	1.167	1.267	1.214		+						

Tendencias:

- (---) Variación mayor al -20 %
- (--) Variación entre -10 % y -20 %
- (-) Variación entre 0 % y -10 %

(=) Variación igual a 0 %

(+) Variación entre 0 % y 10 %

(++) Variación entre 10 % y 20 %

(+++) Variación mayor al 20 %

(n.d.) No determinado



Granos, carnes y procesados

Disminuyeron los precios del arroz de primera

A lo largo de la presente semana se registró una reducción en los precios mayoristas del arroz de primera en catorce de los treinta y tres mercados donde se ofreció. De acuerdo con los comerciantes, la razón de esta tendencia a la baja obedeció a una estrategia comercial, pues la demanda se contrajo y provocó un incremento en los niveles de inventario. En Popayán, por ejemplo, el kilo se vendió a \$2.993, lo que significó un descenso del 2,41 % respecto a la semana pasada.

Una situación similar se presentó para los precios del frijol cargamento rojo, esta vez en nueve de los dieciséis mercados donde se comercializó el producto a lo largo de esta semana. Según las fuentes encuestadas, aumentó el volumen de producción en Cajamarca (Tolima), Pitalito (Huila) y Santa Rosa de Cabal (Risaralda). En Manizales, por ejemplo, el kilo se cotizó a \$4.670; un 9,58 % menos que la semana pasada.

En cambio, aumentaron los precios mayoristas de la pechuga de pollo en varios de los mercados donde se comercializó. De acuerdo con los comerciantes, esta situación fue resultado del mayor volumen de demanda que presenta este alimento, ya que es utilizado en diferentes platos y preparaciones navideñas. En Medellín, por ejemplo, el kilo se negoció a \$9.100, lo que indicó un alza del 3,70 % en el precio.

Una situación similar se presentó en las cotizaciones del queso costeño y esta vez la tendencia al alza se registró en catorce de los veintiséis mercados donde se vendió. El consumo de este producto también aumenta por la época de navidad, ya que es utilizado en la preparación de diferentes platos típicos. En Cartagena y Montería, por ejemplo, el precio subió un 9,67 %, en promedio, vendiéndose el kilo a \$9.000 y a \$10.750, respectivamente.

Gráfico 6. Comportamiento de los precios del arroz de primera 2016 (19 de noviembre al 16 de diciembre)

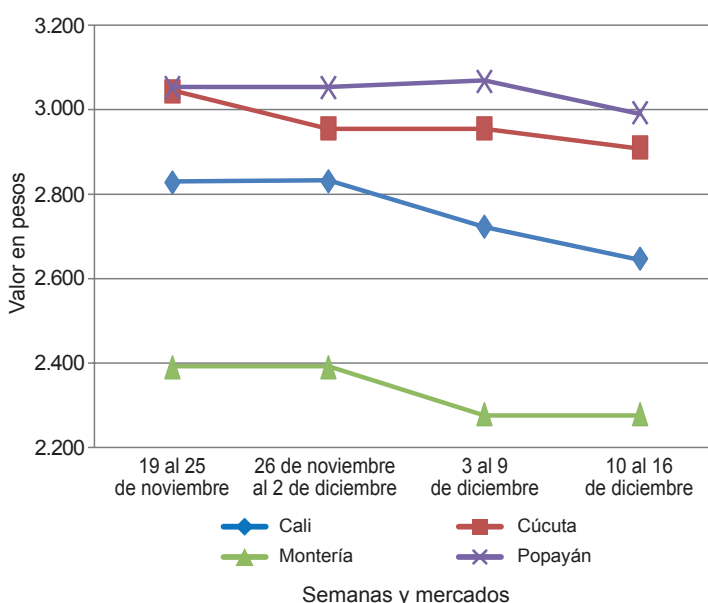

Fuente: DANE-Sipsa

Cuadro 4. Mercados mayoristas. Precios de venta de granos y cereales 2016 (10 al 16 de diciembre)

Productos y mercados	Pesos por kilogramo			Tendencia
	Mínimo	Máximo	Medio	
Arroz blanco importado				
Pasto, El Potrerillo	3.667	3.756	3.711	-
Arroz de primera				
Arauca (Arauca)	3.240	3.264	3.248	-
Armenia, Mercar	2.800	2.880	2.840	=
Barranquilla, Barranquillita	2.600	2.644	2.629	-
Barranquilla, Granabastos	2.622	2.644	2.633	=
Bogotá, D. C., Corabastos	2.360	2.400	2.385	=
Bogotá, D. C., Paloquemao	2.560	2.720	2.667	+
Bogotá, D. C., Plaza España	2.720	2.880	2.800	-
Bucaramanga, Mercados del centro	2.920	2.960	2.947	=
Buenaventura (Valle del Cauca)	2.840	2.880	2.861	-
Cali, La Floresta	2.360	2.800	2.623	+
Cali, Santa Helena	2.400	2.800	2.647	-
Cali, Siloé	2.360	2.880	2.600	-
Cartagena, Bazurto	2.622	2.667	2.633	=
Cartago (Valle del Cauca)	2.800	2.880	2.827	=
Cúcuta, Cenabastos	2.800	2.867	2.844	=
Cúcuta, La Nueva Sexta	2.867	3.000	2.911	-
Florencia (Caquetá)	2.784	2.880	2.826	=
Manizales (Caldas)	2.800	2.880	2.820	+
Medellín, Central				
Mayorista de Antioquia	2.720	2.800	2.760	=
Medellín, Plaza				
Minorista José María Villa	2.680	2.720	2.707	=
Montería (Córdoba)	2.222	2.400	2.278	-
Neiva, Surabastos	2.680	2.680	2.680	=

Productos y mercados	Pesos por kilogramo			Tendencia
	Mínimo	Máximo	Medio	
Arroz de primera (continuación)				
Palmira (Valle del Cauca)	2.440	2.560	2.500	-
Pamplona (Norte de Santander)	2.667	2.800	2.767	-
Pasto, El Potrerillo	3.200	3.520	3.330	-
Pereira, Mercasa	2.800	2.854	2.831	=
Popayán (Cauca)	2.980	3.000	2.993	-
Santa Marta (Magdalena)	2.160	2.480	2.305	+
Sincelejo (Sucre)	2.178	2.200	2.190	-
Tuluá (Valle del Cauca)	2.330	2.800	2.570	+
Tunja, Complejo de Servicios del Sur	2.300	2.500	2.400	=
Vallédupar, Mercado Nuevo	2.240	2.320	2.293	=
Villavicencio, CAV	2.760	2.760	2.760	-
Arroz de segunda				
Barranquilla, Barranquillita	2.322	2.347	2.331	=
Barranquilla, Granabastos	2.356	2.356	2.356	=
Bogotá, D. C., Corabastos	2.140	2.240	2.195	-
Cartagena, Bazurto	2.222	2.333	2.250	-
Pereira, Mercasa	2.480	2.560	2.517	=
Santa Marta (Magdalena)	2.200	2.300	2.245	+
Sincelejo (Sucre)	2.089	2.111	2.100	=
Arroz excelso				
Barranquilla, Barranquillita	2.936	2.960	2.948	=
Barranquilla, Granabastos	2.800	2.912	2.868	=
Bucaramanga, Centroabastos	2.800	2.920	2.840	-
Cartagena, Bazurto	2.720	2.720	2.720	-
Ibagué, Plaza La 21	2.334	2.712	2.492	+

**Cuadro 4. Mercados mayoristas. Precios de venta de granos y cereales (continuación)
2016 (10 al 16 de diciembre)**

Productos y mercados	Pesos por kilogramo				Tenden- cia	Productos y mercados	Pesos por kilogramo				Tenden- cia			
	Mínimo	Máximo	Medio				Mínimo	Máximo	Medio					
Arroz excelso (continuación)						Frijol cabeza negra nacional								
Montería (Córdoba)	2.840	2.960	2.890	=	Barranquilla, Granabastos	3.500	3.510	3.505	=	Barranquilla, Granabastos	3.500	3.510	3.505	=
Santa Marta (Magdalena)	2.880	2.920	2.890	+	Cartagena, Bazurto	3.400	3.500	3.450	+	Cartagena, Bazurto	3.400	3.500	3.450	+
Sincelejo (Sucre)	2.480	2.600	2.547	+	Montería (Córdoba)	2.440	2.600	2.546	+	Montería (Córdoba)	2.440	2.600	2.546	+
Valledupar, Mercado Nuevo	2.800	2.840	2.813	=	Sincelejo (Sucre)	3.600	4.000	3.733	=	Sincelejo (Sucre)	3.600	4.000	3.733	=
					Valledupar, Mercado Nuevo	3.500	4.000	3.833	=	Valledupar, Mercado Nuevo	3.500	4.000	3.833	=
Arroz sopa cristal					Frijol calima					Frijol calima				
Bucaramanga, Centroabastos	1.400	1.520	1.453	=	Bucaramanga, Centroabastos	4.200	4.400	4.300	-	Bucaramanga, Centroabastos	4.200	4.400	4.300	-
Bucaramanga, Mercados del centro	1.220	1.360	1.300	=	Buenaventura (Valle del Cauca)	3.400	3.464	3.421	+	Buenaventura (Valle del Cauca)	3.400	3.464	3.421	+
Montería (Córdoba)	1.920	2.000	1.970	=	Cali, La Floresta	3.700	4.000	3.833	+	Cali, La Floresta	3.700	4.000	3.833	+
Arveja amarilla seca importada					Cali, Santa Helena	5.120	5.440	5.253	+	Cali, Santa Helena	5.120	5.440	5.253	+
Bucaramanga, Centroabastos	2.000	2.100	2.050	=	Cali, Siloé	5.200	5.440	5.320	=	Cali, Siloé	5.200	5.440	5.320	=
Bucaramanga, Mercados del centro	2.268	2.268	2.268	=	Ibagué, Plaza La 21	3.536	3.760	3.624	-	Ibagué, Plaza La 21	3.536	3.760	3.624	-
Cúcuta, Cenabastos	2.000	2.300	2.167	-	Palmira (Valle del Cauca)	3.800	4.000	3.933	-	Palmira (Valle del Cauca)	3.800	4.000	3.933	-
Cúcuta, La Nueva Sexta	2.000	2.200	2.100	-	Pasto, El Potrerillo	6.080	6.240	6.160	-	Pasto, El Potrerillo	6.080	6.240	6.160	-
Ibagué, Plaza La 21	1.840	2.140	1.993	+	Popayán (Cauca)	6.480	6.560	6.533	+	Popayán (Cauca)	6.480	6.560	6.533	+
Pamplona (Norte de Santander)	2.435	2.609	2.522	=	Tuluá (Valle del Cauca)	3.240	3.600	3.390	-	Tuluá (Valle del Cauca)	3.240	3.600	3.390	-
Arveja verde seca importada					Frijol cargamento blanco					Frijol cargamento blanco				
Armenia, Mercar	2.264	2.396	2.326	-	El Carmen de Viboral (Antioquia)	6.000	6.300	6.175	++	El Carmen de Viboral (Antioquia)	6.000	6.300	6.175	++
Barranquilla, Barranquillita	1.900	2.000	1.963	=	Marinilla (Antioquia)	6.000	6.300	6.150	+	Marinilla (Antioquia)	6.000	6.300	6.150	+
Bogotá, D. C., Corabastos	2.000	2.300	2.175	+	Medellín, Central	6.700	6.800	6.750	-	Medellín, Central	6.700	6.800	6.750	-
Bogotá, D. C., Paloquemao	2.720	2.880	2.800	+	Mayorista de Antioquia					Mayorista de Antioquia				
Bogotá, D. C., Plaza España	2.240	2.400	2.347	-	Medellín, Plaza					Medellín, Plaza				
Bucaramanga, Centroabastos	1.840	1.840	1.840	=	Minorista José María Villa	7.000	7.500	7.167	=	Minorista José María Villa	7.000	7.500	7.167	=
Bucaramanga, Mercados del centro	1.864	1.900	1.882	-	Peñol (Antioquia)	5.900	6.200	6.025	-	Peñol (Antioquia)	5.900	6.200	6.025	-
Buenaventura (Valle del Cauca)	1.760	1.760	1.760	n.d.	San Vicente (Antioquia)	5.900	6.200	6.038	+	San Vicente (Antioquia)	5.900	6.200	6.038	+
Cali, La Floresta	2.400	2.800	2.640	=	Sonsón (Antioquia)	5.909	6.000	5.932	-	Sonsón (Antioquia)	5.909	6.000	5.932	-
Cali, Santa Helena	2.400	2.400	2.400	-	Frijol cargamento rojo					Frijol cargamento rojo				
Cali, Siloé	2.720	2.800	2.760	-	Armenia, Mercar	4.400	4.608	4.496	-	Armenia, Mercar	4.400	4.608	4.496	-
Cartagena, Bazurto	2.200	2.300	2.250	-	Bogotá, D. C., Corabastos	3.840	4.160	3.960	-	Bogotá, D. C., Corabastos	3.840	4.160	3.960	-
Cúcuta, Cenabastos	1.960	2.270	2.110	-	Bogotá, D. C., Paloquemao	4.800	5.280	5.093	+	Bogotá, D. C., Paloquemao	4.800	5.280	5.093	+
Cúcuta, La Nueva Sexta	1.900	2.200	2.020	-	Bogotá, D. C., Plaza España	5.200	5.600	5.333	-	Bogotá, D. C., Plaza España	5.200	5.600	5.333	-
Manizales (Caldas)	2.203	2.423	2.368	=	Cartago (Valle del Cauca)	4.800	5.200	5.067	=	Cartago (Valle del Cauca)	4.800	5.200	5.067	=
Medellín, Central					El Carmen de Viboral (Antioquia)	3.400	3.500	3.450	+	El Carmen de Viboral (Antioquia)	3.400	3.500	3.450	+
Mayorista de Antioquia	2.000	2.920	2.330	=	Ibagué, Plaza La 21	3.760	3.840	3.800	=	Ibagué, Plaza La 21	3.760	3.840	3.800	=
Medellín, Plaza					Manizales (Caldas)	4.405	5.022	4.670	-	Manizales (Caldas)	4.405	5.022	4.670	-
Minorista José María Villa	3.000	3.600	3.267	--	Medellín, Central					Medellín, Central				
Palmira (Valle del Cauca)	2.300	2.360	2.320	+	Mayorista de Antioquia	3.800	4.000	3.900	-	Mayorista de Antioquia	3.800	4.000	3.900	-
Pamplona (Norte de Santander)	2.348	2.435	2.391	+	Medellín, Plaza					Medellín, Plaza				
Pasto, El Potrerillo	2.800	3.040	2.933	-	Minorista José María Villa	4.500	5.000	4.833	=	Minorista José María Villa	4.500	5.000	4.833	=
Pereira, Mercasa	1.835	2.000	1.918	=	Peñol (Antioquia)	3.300	3.500	3.388	-	Peñol (Antioquia)	3.300	3.500	3.388	-
Popayán (Cauca)	2.400	2.400	2.400	=	Pereira, Mercasa	4.225	5.000	4.508	=	Pereira, Mercasa	4.225	5.000	4.508	=
Santa Marta (Magdalena)	2.909	4.091	3.261	++	San Vicente (Antioquia)	3.300	3.400	3.344	-	San Vicente (Antioquia)	3.300	3.400	3.344	-
Sincelejo (Sucre)	2.200	2.400	2.300	=	Sincelejo (Sucre)	8.000	8.000	8.000	=	Sincelejo (Sucre)	8.000	8.000	8.000	=
Tuluá (Valle del Cauca)	1.856	1.920	1.877	-	Tunja, Complejo de Servicios del Sur	3.360	3.520	3.440	-	Tunja, Complejo de Servicios del Sur	3.360	3.520	3.440	-
Tunja, Complejo de Servicios del Sur	2.300	2.300	2.300	=	Frijol nima calima					Frijol nima calima				
Valledupar, Mercado Nuevo	2.500	3.000	2.833	=	Armenia, Mercar	4.128	4.272	4.216	+	Armenia, Mercar	4.128	4.272	4.216	+
Villavicencio, CAV	2.261	2.609	2.413	=	Bogotá, D. C., Corabastos	3.200	3.888	3.532	+	Bogotá, D. C., Corabastos	3.200	3.888	3.532	+
Cuchuco de cebada					Bogotá, D. C., Paloquemao	4.000	4.000	4.000	+	Bogotá, D. C., Paloquemao	4.000	4.000	4.000	+
Arauca (Arauca)	4.200	4.200	4.200	=	Bogotá, D. C., Plaza España	4.800	5.200	5.067	-	Bogotá, D. C., Plaza España	4.800	5.200	5.067	-
Bucaramanga, Centroabastos	1.872	2.000	1.957	+	Cartago (Valle del Cauca)	3.600	4.000	3.800	=	Cartago (Valle del Cauca)	3.600	4.000	3.800	=
Bucaramanga, Mercados del centro	1.920	2.160	2.027	=	Florencia (Cauquetá)	3.440	3.584	3.512	-	Florencia (Cauquetá)	3.440	3.584	3.512	-
Cuchuco de maíz					Manizales (Caldas)	3.524	4.141	3.730	--	Manizales (Caldas)	3.524	4.141	3.730	--
Arauca (Arauca)	2.900	2.900	2.900	=	Medellín, Central					Medellín, Central				
Bucaramanga, Centroabastos	2.100	2.400	2.265	+	Mayorista de Antioquia	3.200	3.400	3.325	=	Mayorista de Antioquia	3.200	3.400	3.325	=
Bucaramanga, Mercados del centro	2.016	2.400	2.165	+	Neiva, Surabastos	3.600	3.840	3.660	-	Neiva, Surabastos	3.600	3.840	3.660	-
Cali, La Floresta	1.160	1.320	1.260	=	Frijol palomito importado					Frijol palomito importado				
Cali, Santa Helena	1.400	1.440	1.420	+	Barranquilla, Barranquillita	3.800	4.000	3.888	++	Barranquilla, Barranquillita	3.800	4.000	3.888	++
Cali, Siloé	1.360	1.440	1.400	+	Barranquilla, Granabastos	3.700	3.900	3.800	=	Barranquilla, Granabastos	3.700	3.900	3.800	=
Florencia (Cauquetá)	1.680	1.760	1.720	-	Cartagena, Bazurto	5.200	5.200	5.200	n.d.	Cartagena, Bazurto	5.200	5.200	5.200	n.d.
Ibagué, Plaza La 21	1.560	1.680	1.613	=	Santa Marta (Magdalena)	4.182	5.455	4.580	+	Santa Marta (Magdalena)	4.182	5.455	4.580	+
Montería (Córdoba)	1.100	1.200	1.150	=	Frijol radical					Frijol radical				
Popayán (Cauca)	1.200	1.208	1.203	+	Bogotá, D. C., Corabastos	3.280	3.520	3.364	+	Bogotá, D. C., Corabastos	3.280	3.520	3.364	+
Sincelejo (Sucre)	1.300	1.300	1.300	=	Bogotá, D. C., Paloquemao	4.000	4.000	4.000	+	Bogotá, D. C., Paloquemao	4.000	4.000	4.000	+
Frijol bolón					Bucaramanga, Centroabastos	3.800	4.000	3.900	-	Bucaramanga, Centroabastos	3.800	4.000	3.900	-
Arauca (Arauca)	10.160	10.160	10.160	=	Bucaramanga, Mercados del centro	3.800	3.800	3.800	=	Bucaramanga, Mercados del centro	3.800	3.800	3.800	=
Armenia, Mercar	5.440	5.488	5.461	-	Cartago (Valle del Cauca)	4.800	5.200	4.933	-	Cartago (Valle del Cauca)	4.800	5.200	4.933	-
Bogotá, D. C., Corabastos	4.320	4.640	4.484	-	Manizales (Caldas)	3.965	3.965	3.965	-	Manizales (Caldas)	3.965	3.965	3.965	-
Bogotá, D. C., Plaza España	6.400	6.400	6.400	=	Medellín, Central					Medellín, Central				
Bucaramanga, Centroabastos	7.000	7.200	7.100	=	Mayorista de Antioquia	3.500	3.600	3.533	=	Mayorista de Antioquia	3.500	3.600	3.533	=
Cali, Santa Helena	7.600	8.000	7.800	n.d.	Frijol Uribe rosado					Frijol Uribe rosado				
Cartago (Valle del Cauca)	5.360	5.600	5.480	-	Cartago (Valle del Cauca)	4.400	4.800	4.533	=	Cartago (Valle del Cauca)	4.400	4.800	4.533	=
Pasto, El Potrerillo	9.200	9.360	9.280	-	Medellín, Central					Medellín, Central				
Pereira, Mercasa	4.700	5.300	5.000	-	Mayorista de Antioquia	3.400	3.400	3.400	+	Mayorista de Antioquia	3.400	3.400	3.400	+
Popayán (Cauca)	8.560	8.640	8.613	+	Pereira, Mercasa	3.500	4.200	3.800	+	Pereira, Mercasa	3.500	4.200	3.800	+
Tuluá (Valle del Cauca)	6.000	6.592	6.348	=	Frijol Zaragoza					Frijol Zaragoza				
Tunja, Complejo de Servicios del Sur	4.400	4.800	4.600	-	Barranquilla, Barranquillita	4.950	5.100	5.038	+	Barranquilla, Barranquillita	4.950	5.100	5.038	+
Villavicencio, CAV	5.565	6.087	5.804	+	Barranquilla, Granabastos	4.500	4.600	4.550	=	Barranquilla, Granabastos	4.500	4.600	4.550	=
Frijol cabeza negra importado					Cartagena, Bazurto	5.000	5.000	5.000	-	Cartagena, Bazurto	5.000	5.000	5.000	-
Barranquilla, Barranquillita	3.300	3.500	3.380	+										
Cartagena, Bazurto	4.000	4.200	4.050	-										
Santa Marta (Magdalena)	4.318	5.455	4.716	++										

**Cuadro 4. Mercados mayoristas. Precios de venta de granos y cereales (conclusión)
2016 (10 al 16 de diciembre)**

Productos y mercados	Pesos por kilogramo				Tenden- cia	Productos y mercados	Pesos por kilogramo				Tenden- cia
	Mínimo	Máximo	Medio				Mínimo	Máximo	Medio		
Frijol Zaragoza (continuación)						Maíz amarillo cáscara (continuación)					
Cúcuta, Cenabastos	4.600	5.000	4.867	=	Valledupar, Mercado Nuevo	1.000	1.000	1.000	=		
Cúcuta, La Nueva Sexta	4.800	5.000	4.867	=	Maíz amarillo cáscara importado						
Montería (Córdoba)	5.100	5.200	5.150	=	Medellín, Central						
Santa Marta (Magdalena)	4.545	6.727	5.455	+	Mayorista de Antioquia	850	900	875	=		
Sincelejo (Sucre)	4.500	5.000	4.725	=	Maíz amarillo trillado						
Valledupar, Mercado Nuevo	5.000	5.000	5.000	=	Armenia, Mercar	1.400	1.446	1.423	+		
Garbanzo importado					Barranquilla, Barranquillita	1.400	1.425	1.412	-		
Arauca (Arauca)	3.200	3.280	3.253	-	Barranquilla, Granabastos	1.420	1.450	1.430	-		
Armenia, Mercar	5.449	5.568	5.501	=	Cali, La Floresta	1.500	1.600	1.540	=		
Bogotá, D. C., Paloquemao	6.240	6.400	6.347	-	Cali, Santa Helena	1.500	1.600	1.547	-		
Bogotá, D. C., Plaza España	5.520	5.600	5.573	+	Cali, Siloé	1.560	1.580	1.570	=		
Bucaramanga, Centroabastos	5.200	5.400	5.300	=	Cartagena, Bazurto	1.550	1.600	1.575	=		
Bucaramanga, Mercados del centro	5.724	5.724	5.724	+	Medellín, Central						
Cartago (Valle del Cauca)	4.320	4.800	4.640	=	Mayorista de Antioquia	1.400	1.400	1.400	=		
Cúcuta, Cenabastos	5.400	5.900	5.700	=	Medellín, Plaza						
Cúcuta, La Nueva Sexta	5.400	5.400	5.400	-	Minorista José María Villa	1.500	1.600	1.550	++		
Medellín, Central					Montería (Córdoba)	1.100	1.200	1.150	=		
Mayorista de Antioquia	4.240	4.640	4.360	=	Pasto, El Potrerillo	1.680	1.920	1.813	=		
Medellín, Plaza					Pereira, Mercasa	1.320	1.555	1.438	=		
Minorista José María Villa	5.680	6.120	5.853	-	Santa Marta (Magdalena)	1.500	1.700	1.600	+		
Neiva, Surabastos	5.200	5.600	5.340	+	Sincelejo (Sucre)	1.156	1.200	1.178	+		
Neiva, Surabastos	5.391	5.478	5.413	+	Tuluá (Valle del Cauca)	1.440	1.450	1.443	-		
Pamplona (Norte de Santander)	4.210	5.330	4.847	=	Maíz blanco cáscara						
Pereira, Mercasa	6.000	6.200	6.100	+	Medellín, Central						
Tunja, Complejo de Servicios del Sur	4.440	4.800	4.624	+	Mayorista de Antioquia	1.250	1.250	1.250	+		
Villavicencio, CAV					San Vicente (Antioquia)	1.200	1.250	1.225	+		
Lenteja importada					Tunja, Complejo de Servicios del Sur	2.400	2.560	2.480	=		
Arauca (Arauca)	5.880	5.888	5.885	-	Maíz blanco retrimado						
Armenia, Mercar	5.093	5.401	5.276	=	Cartago (Valle del Cauca)	1.480	1.500	1.493	+		
Barranquilla, Barranquillita	4.500	4.650	4.583	-	Maíz blanco trillado						
Barranquilla, Granabastos	4.400	4.800	4.688	=	Armenia, Mercar	1.342	1.412	1.379	-		
Bogotá, D. C., Corabastos	4.840	5.200	5.025	+	Barranquilla, Barranquillita	1.473	1.485	1.478	+		
Bogotá, D. C., Paloquemao	5.440	5.760	5.653	+	Barranquilla, Granabastos	1.395	1.450	1.424	=		
Bogotá, D. C., Plaza España	5.360	5.600	5.467	+	Bogotá, D. C., Corabastos	1.520	1.600	1.560	+		
Bucaramanga, Centroabastos	4.700	4.700	4.700	+	Bogotá, D. C., Paloquemao	1.600	1.760	1.653	+		
Bucaramanga, Mercados del centro	5.300	5.300	5.300	=	Bogotá, D. C., Plaza España	1.520	1.680	1.600	+		
Buenaventura (Valle del Cauca)	3.824	4.300	4.068	-	Cali, La Floresta	1.500	1.560	1.527	+		
Cali, La Floresta	4.800	5.000	4.900	+	Cali, Santa Helena	1.500	1.500	1.500	+		
Cali, Santa Helena	4.800	5.120	4.987	-	Cali, Siloé	1.500	1.560	1.530	+		
Cali, Siloé	5.280	5.440	5.360	+	Cartago (Valle del Cauca)	1.420	1.440	1.430	+		
Cartagena, Bazurto	4.800	5.000	4.900	+	Cúcuta, Cenabastos	1.540	1.800	1.640	-		
Cartago (Valle del Cauca)	4.800	5.200	4.987	=	Cúcuta, La Nueva Sexta	1.750	1.833	1.778	=		
Cúcuta, Cenabastos	5.200	5.300	5.267	+	Florencia (Cauquetá)	1.536	1.600	1.568	+		
Cúcuta, La Nueva Sexta	4.833	5.000	4.944	-	Ibagué, Plaza La 21	1.400	1.440	1.425	-		
Florencia (Cauquetá)	4.480	4.704	4.592	-	Manizales (Caldas)	1.440	1.480	1.453	-		
Ibagué, Plaza La 21	4.600	4.640	4.613	-	Medellín, Central						
Manizales (Caldas)	4.846	5.286	5.110	-	Mayorista de Antioquia	1.500	1.550	1.525	+		
Medellín, Central					Medellín, Plaza						
Mayorista de Antioquia	4.240	4.920	4.430	=	Minorista José María Villa	5.320	5.720	5.493	=		
Medellín, Plaza					Montería (Córdoba)	3.600	4.200	3.950	=		
Minorista José María Villa	5.320	5.720	5.493	=	Neiva, Surabastos	4.640	5.200	4.940	+		
Montería (Córdoba)	3.600	4.200	3.950	=	Palmira (Valle del Cauca)	5.000	5.200	5.067	=		
Neiva, Surabastos	4.640	5.200	4.940	+	Pamplona (Norte de Santander)	4.957	5.043	5.014	-		
Palmira (Valle del Cauca)	5.000	5.200	5.067	=	Pasto, El Potrerillo	5.040	5.200	5.120	-		
Pamplona (Norte de Santander)	4.957	5.043	5.014	-	Pereira, Mercasa	4.440	5.000	4.647	-		
Pasto, El Potrerillo	5.040	5.200	5.120	-	Popayán (Cauca)	4.960	5.040	4.987	-		
Pereira, Mercasa	4.440	5.000	4.647	-	Sincelejo (Sucre)	4.800	5.300	5.025	=		
Popayán (Cauca)	4.960	5.040	4.987	-	Tuluá (Valle del Cauca)	4.464	4.800	4.636	-		
Sincelejo (Sucre)	4.800	5.300	5.025	=	Tunja, Complejo de Servicios del Sur	5.400	5.400	5.400	+		
Tuluá (Valle del Cauca)	4.464	4.800	4.636	-	Valledupar, Mercado Nuevo	5.000	5.500	5.167	=		
Tunja, Complejo de Servicios del Sur	5.400	5.400	5.400	+	Villavicencio, CAV	4.957	5.652	5.187	+		
Valledupar, Mercado Nuevo	5.000	5.500	5.167	=	Maíz amarillo cáscara						
Villavicencio, CAV	4.957	5.652	5.187	+	Bogotá, D. C., Corabastos	976	992	988	-		
Maíz amarillo cáscara					Bogotá, D. C., Paloquemao	1.360	1.440	1.387	=		
Bogotá, D. C., Corabastos	976	992	988	-	Cartagena, Bazurto	860	900	880	=		
Bogotá, D. C., Paloquemao	1.360	1.440	1.387	=	Manizales (Caldas)	1.200	1.280	1.240	=		
Cartagena, Bazurto	860	900	880	=	Medellín, Central						
Manizales (Caldas)	1.200	1.280	1.240	=	Mayorista de Antioquia	1.200	1.250	1.225	=		
Medellín, Central					Medellín, Plaza						
Mayorista de Antioquia	1.200	1.250	1.225	=	Minorista José María Villa	1.000	1.300	1.133	+		
Medellín, Plaza					Montería (Córdoba)	800	900	835	+		
Minorista José María Villa	1.000	1.300	1.133	+	Neiva, Surabastos	1.032	1.081	1.052	+		
Montería (Córdoba)	800	900	835	+	Pasto, El Potrerillo	1.150	1.225	1.183	+		
Neiva, Surabastos	1.032	1.081	1.052	+	Sincelejo (Sucre)	844	933	900	=		
Pasto, El Potrerillo	1.150	1.225	1.183	+	Sonsón (Antioquia)	1.000	1.150	1.063	+		
Sincelejo (Sucre)	844	933	900	=							
Sonsón (Antioquia)	1.000	1.150	1.063	+							

Tendencias:

(---) Variación mayor al -20 %
 (--) Variación entre -10 % y -20 %
 (-) Variación entre 0 % y -10 %

(=) Variación igual a 0 %

(+) Variación entre 0 % y 10 %

(++) Variación entre 10 % y 20 %

(+++) Variación mayor al 20 %

(n.d.) No determinado



Cuadro 5. Mercados mayoristas. Precios de venta de huevos y lácteos 2016 (10 al 16 de diciembre)

Productos y mercados	Pesos por kilogramo				Tendencia	Productos y mercados	Pesos por kilogramo				Tendencia			
	Mínimo	Máximo	Medio				Mínimo	Máximo	Medio					
Huevo blanco A						Huevo rojo AA (continuación)								
Buenaventura (Valle del Cauca)	320	350	334	+	Pamplona (Norte de Santander)	292	311	298	+	Cartago (Valle del Cauca)	260	263	262	=
Cartago (Valle del Cauca)	260	270	263	+	Pastó, El Potrerillo	277	283	280	+	Manizales (Caldas)	260	270	263	+
Manizales (Caldas)	260	290	283	-	Popayán (Cauca)	307	317	312	+	Medellín, Central	260	290	283	-
Medellín, Central	260	310	300	+	Sincedejo (Sucre)	300	300	300	+	Mayorista de Antioquia	260	290	283	-
Mayorista de Antioquia	260	270	270	=	Tuluá (Valle del Cauca)	280	283	281	+	Medellín, Plaza	260	290	283	-
Medellín, Plaza	260	270	270	=	Valledupar, Mercado Nuevo	307	313	310	+	Minorista José María Villa	291	310	300	+
Minorista José María Villa	291	270	270	=	Villavicencio, CAV	290	300	294	+	Pereira, La 41	270	270	270	=
Pereira, La 41	270	270	270	=										
Huevo blanco AA					Huevo rojo B									
Cartago (Valle del Cauca)	277	280	278	=	Armenia, Mercar	270	295	278	=	Cartago (Valle del Cauca)	277	280	278	=
Manizales (Caldas)	270	280	273	=	Barranquilla, Barranquillita	245	250	248	=	Manizales (Caldas)	245	250	248	=
Medellín, Central	270	280	273	=	Barranquilla, Granabastos	275	275	275	+	Medellín, Central	270	280	273	=
Mayorista de Antioquia	280	300	295	-	Bogotá, D. C., Corabastos	260	270	267	+	Medellín, Plaza	280	300	295	-
Medellín, Plaza	280	300	295	-	Bogotá, D. C., Paloquemao	270	280	275	+	Minorista José María Villa	301	316	309	+
Minorista José María Villa	301	290	290	=	Bogotá, D. C., Plaza Las Flores	280	280	280	++	Pereira, La 41	290	290	290	=
Pereira, La 41	290	290	290	=	Bucaramanga, Centroabastos	270	270	270	++					
					Cúcuta, Cenabastos	265	289	277	++					
Huevo blanco B					Ibagué, Plaza La 21	260	267	265	=					
Cartago (Valle del Cauca)	240	243	242	=	Medellín, Central	260	267	265	=					
Manizales (Caldas)	245	250	248	=	Mayorista de Antioquia	250	285	275	-					
Medellín, Central	245	250	248	=	Montería (Córdoba)	283	293	290	+					
Mayorista de Antioquia	250	285	275	-	Neiva, Surabastos	260	270	265	+					
Medellín, Plaza	250	285	275	-	Sincedejo (Sucre)	287	287	287	+					
Minorista José María Villa	265	285	272	+	Villavicencio, CAV	250	266	259	+					
Pereira, La 41	260	260	260	=										
					Huevo rojo extra									
Huevo blanco extra					Armenia, Mercar	320	355	332	=					
Manizales (Caldas)	295	300	299	=	Bogotá, D. C., Corabastos	325	330	328	-					
Medellín, Central	295	300	299	=	Bogotá, D. C., Paloquemao	320	330	325	-					
Mayorista de Antioquia	310	330	320	-	Bogotá, D. C., Plaza Las Flores	333	350	343	+					
Medellín, Plaza	310	330	320	-	Bucaramanga, Centroabastos	300	300	300	++					
Minorista José María Villa	330	350	340	+	Cali, Galería Alameda	327	333	329	-					
Pereira, La 41	317	317	317	=	Cali, La Floresta	300	313	306	+					
					Cali, Siloé	317	327	323	=					
Huevo rojo A					Cúcuta, Cenabastos	305	322	314	n.d.					
Armenia, Mercar	280	300	287	=	Ibagué, Plaza La 21	317	333	325	=					
Barranquilla, Barranquillita	260	265	263	=	Medellín, Central	310	330	320	-					
Barranquilla, Granabastos	285	285	285	+	Mayorista de Antioquia	310	330	320	-					
Bogotá, D. C., Corabastos	290	290	290	+	Medellín, Plaza	310	330	320	-					
Bogotá, D. C., Paloquemao	285	290	287	=	Minorista José María Villa	330	350	340	+					
Bogotá, D. C., Plaza Las Flores	290	300	298	+	Neiva, Surabastos	330	340	335	+					
Bucaramanga, Centroabastos	280	280	280	++	Pastó, El Potrerillo	303	313	308	+					
Cali, La Floresta	267	275	272	n.d.	Villavicencio, CAV	300	316	307	+					
Cali, Santa Helena	300	300	300	n.d.										
Cali, Siloé	267	275	269	=	Leche en polvo									
Cartagena, Bazurto	290	293	291	+	Arauca (Arauca)	13.754	13.772	13.760	+					
Cartago (Valle del Cauca)	267	270	268	=	Armenia, Mercar	17.656	22.083	19.050	-					
Cúcuta, Cenabastos	280	294	287	+	Barranquilla, Barranquillita	19.010	19.167	19.076	+					
Ibagué, Plaza La 21	277	283	282	+	Barranquilla, Granabastos	19.783	21.719	21.000	=					
Medellín, Central	260	290	283	-	Bucaramanga, Centroabastos	20.833	23.333	22.173	+					
Mayorista de Antioquia	260	290	283	-	Bucaramanga, Mercados del centro	21.736	22.500	22.095	=					
Medellín, Plaza	260	290	283	-	Buenaventura (Valle del Cauca)	18.246	22.027	20.196	+					
Minorista José María Villa	291	310	300	+	Cali, La Floresta	19.737	22.222	20.850	=					
Montería (Córdoba)	300	307	303	+	Cali, Santa Helena	18.421	21.615	20.063	+					
Neiva, Surabastos	270	280	275	+	Cali, Siloé	19.737	22.135	20.871	=					
Pamplona (Norte de Santander)	272	278	274	+	Cartago (Valle del Cauca)	18.184	21.701	20.134	-					
Pastó, El Potrerillo	267	270	268	+	Pamplona (Norte de Santander)	11.667	12.083	11.875	-					
Popayán (Cauca)	287	293	290	+	Pastó, El Potrerillo	18.246	20.185	19.271	+					
Sincedejo (Sucre)	293	293	293	+	Pereira, Mercasa	22.205	22.208	22.207	=					
Tuluá (Valle del Cauca)	273	275	274	+	Popayán (Cauca)	17.105	19.705	18.391	+					
Valledupar, Mercado Nuevo	300	307	303	++	Santa Marta (Magdalena)	18.056	22.222	20.648	n.d.					
Villavicencio, CAV	280	286	282	+	Tuluá (Valle del Cauca)	18.640	21.944	20.242	=					
					Valledupar, Mercado Nuevo	20.833	20.833	20.833	=					
					Villavicencio, CAV	22.569	23.524	23.108	+					
Huevo rojo AA														
Armenia, Mercar	290	305	295	=	Queso campesino									
Barranquilla, Barranquillita	270	275	273	=	Armenia, Mercar	10.500	11.000	10.875	=					
Barranquilla, Granabastos	295	295	295	+	Bogotá, D. C., Corabastos	7.600	8.000	7.867	-					
Bogotá, D. C., Corabastos	300	300	300	+	Bogotá, D. C., Paloquemao	9.000	9.000	9.000	+					
Bogotá, D. C., Paloquemao	300	300	300	+	Bogotá, D. C., Plaza Las Flores	7.200	7.400	7.250	-					
Bogotá, D. C., Plaza Las Flores	310	320	316	+	Bucaramanga, Mercados del centro	9.000	9.000	9.000	=					
Bucaramanga, Centroabastos	290	290	290	++	Cali, Galería Alameda	9.500	10.000	9.767	+					
Cali, Galería Alameda	297	310	302	-	Cali, La Floresta	9.400	11.000	10.467	=					
Cali, La Floresta	280	287	284	+	Cali, Santa Helena	10.000	11.000	10.333	=					
Cali, Santa Helena	320	320	320	+	Cali, Siloé	9.400	10.000	9.700	=					
Cali, Siloé	287	300	293	+	Ibagué, Plaza La 21	7.400	8.400	7.950	=					
Cartagena, Bazurto	307	307	307	+	Manizales (Caldas)	7.000	7.000	7.000	=					
Cartago (Valle del Cauca)	280	283	281	+	Medellín, Central	9.000	11.500	10.433	=					
Cúcuta, Cenabastos	290	306	298	+	Mayorista de Antioquia	9.400	10.400	9.950	+					
Ibagué, Plaza La 21	283	300	296	=	Montería (Córdoba)	9.200	9.400	9.300	=					
Medellín, Central	280	300	295	-	Palmira (Valle del Cauca)	9.000	10.000	9.500	=					
Mayorista de Antioquia	280	300	295	-	Pereira, La 41	10.000	10.000	10.133	=					
Medellín, Plaza	280	300	295	-	Tuluá (Valle del Cauca)	10.000	10.400	10.133	=					
Minorista José María Villa	301	316	309	+	Villavicencio, CAV	9.000	9.000	9.000	=					
Montería (Córdoba)	317	333	328	++										
Neiva, Surabastos	300	310	305	+	Queso Caquetá									
Palmira (Valle del Cauca)	273	280	277	=	Cali, Galería Alameda	9.800	11.000	10.267	-					

Cuadro 6. Mercados mayoristas. Precios de venta de carnes (continuación)
2016 (10 al 16 de diciembre)

Productos y mercados	Pesos por kilogramo				Tendencia	Productos y mercados	Pesos por kilogramo				Tendencia
	Mínimo	Máximo	Medio	Precios			Mínimo	Máximo	Medio	Precios	
Carne de cerdo, brazo sin hueso (continuación)						Carne de cerdo, espinazo (continuación)					
Bogotá, D. C., Plaza Las Flores	12.000	13.000	12.271		+	Pereira, La 41	8.000	8.000	8.000		=
Buenaventura (Valle del Cauca)	15.600	16.400	16.000		+	Popayán (Cauca)	5.000	5.000	5.000		+
Cali, Santa Helena	11.000	13.000	12.200		-	Tuluá (Valle del Cauca)	7.000	7.500	7.167		=
Cartagena, Bazurto	12.000	12.000	12.000		=	Carne de cerdo, lomo con hueso					
Ibagué, Frigorífico Carlima	9.500	9.500	9.500		=	Armenia, Frigocafé	15.000	15.000	15.000		++
Ibagué, Plaza La 21	11.000	12.600	11.875		=	Barranquilla, Barranquillita	9.800	10.000	9.950		=
Malambo (Atlántico), Carnes y carnes	8.900	8.900	8.900		=	Cartagena, Bazurto	8.000	8.000	8.000		=
Medellín, Central						Cúcuta, Cenabastos	12.000	12.000	12.000		=
Mayorista de Antioquia	10.500	10.700	10.575		+	Cúcuta, La Nueva Sexta	11.000	14.000	12.333		+
Montería (Córdoba)	13.200	13.500	13.400		+	Malambo (Atlántico), Carnes y carnes	9.600	9.600	9.600		=
Palmira (Valle del Cauca)	11.000	12.500	11.667		-	Montería (Córdoba)	12.000	13.000	12.600		=
Pasto, El Potrerillo	13.000	13.300	13.167		=	Sincedejo (Sucre)	8.000	8.000	8.000		=
Pereira, La 41	14.000	14.000	14.000		=	Valledupar, Mercado Nuevo	8.000	8.000	8.000		=
Popayán (Cauca)	12.200	12.500	12.400		+	Carne de cerdo, lomo sin hueso					
Sincedejo (Sucre)	11.000	12.000	11.500		+	Armenia, Frigocafé	16.000	16.000	16.000		+
Tuluá (Valle del Cauca)	13.000	13.600	13.200		+	Barranquilla, Barranquillita	13.000	13.200	13.075		=
Valledupar, Mercado Nuevo	12.000	14.000	12.667		=	Bogotá, D. C., Frigorífico Ble Ltda.	14.000	15.200	14.625		-
Villavicencio, CAV	12.000	12.000	12.000		-	Bogotá, D. C., Frigorífico Guadalupe	14.500	15.500	14.875		+
Carne de cerdo, cabeza de lomo						Bogotá, D. C., Paloquemao	15.000	16.000	15.500		++
Armenia, Frigocafé	14.000	14.000	14.000		-	Bogotá, D. C., Plaza Las Flores	14.500	15.000	14.825		-
Bogotá, D. C., Frigorífico Ble Ltda.	11.800	12.200	12.000		+	Buenaventura (Valle del Cauca)	16.000	17.000	16.667		-
Bogotá, D. C., Frigorífico Guadalupe	11.600	12.000	11.875		+	Cali, Santa Helena	14.000	14.000	14.000		-
Bogotá, D. C., Paloquemao	11.600	12.000	11.900		-	Cartagena, Bazurto	12.000	12.000	12.000		-
Bogotá, D. C., Plaza Las Flores	12.000	12.500	12.192		+	Cúcuta, Cenabastos	12.000	13.000	12.500		+
Cúcuta, Cenabastos	11.000	12.000	11.500		-	Cúcuta, La Nueva Sexta	12.000	15.000	13.333		+
Cúcuta, La Nueva Sexta	11.000	12.000	11.333		-	Florencia (Cauquetá)	14.000	14.000	14.000		=
Ibagué, Frigorífico Carlima	9.500	9.500	9.500		+	Ibagué, Frigorífico Carlima	15.000	15.000	15.000		=
Ibagué, Plaza La 21	12.000	12.800	12.400		+	Ibagué, Plaza La 21	14.000	15.000	14.350		=
Villavicencio, CAV	12.000	12.000	12.000		-	Malambo (Atlántico), Carnes y carnes	13.600	13.600	13.600		+
Carne de cerdo, costilla						Manizales (Caldas)	15.000	16.000	15.333		=
Armenia, Frigocafé	12.000	12.000	12.000		+	Medellín, Central					
Barranquilla, Barranquillita	9.900	10.000	9.975		+	Mayorista de Antioquia	12.700	12.900	12.825		+
Bogotá, D. C., Frigorífico Ble Ltda.	11.500	13.600	12.700		+	Medellín, Plaza					
Bogotá, D. C., Frigorífico Guadalupe	11.500	13.000	12.538		+	Minorista José María Villa	14.400	16.000	14.925		+
Bogotá, D. C., Paloquemao	12.000	13.000	12.500		-	Montería (Córdoba)	15.200	16.000	15.525		=
Bogotá, D. C., Plaza Las Flores	12.500	13.000	12.696		+	Neiva, Surabastos	12.000	13.000	12.750		-
Buenaventura (Valle del Cauca)	13.600	14.000	13.867		+	Palmira (Valle del Cauca)	13.000	14.500	13.700		=
Cali, Santa Helena	10.600	11.000	10.867		+	Pasto, El Potrerillo	16.300	16.500	16.400		+
Cartagena, Bazurto	8.000	8.000	8.000		+	Pereira, La 41	16.000	16.000	16.000		+
Cúcuta, Cenabastos	10.500	11.000	10.750		-	Popayán (Cauca)	15.000	16.000	15.667		+
Cúcuta, La Nueva Sexta	10.500	12.000	11.167		+	Sincedejo (Sucre)	12.000	12.000	12.000		+
Florencia (Cauquetá)	12.000	12.000	12.000		+	Tuluá (Valle del Cauca)	15.000	16.000	15.467		+
Ibagué, Frigorífico Carlima	12.800	12.800	12.800		-	Valledupar, Mercado Nuevo	16.000	18.000	16.667		=
Ibagué, Plaza La 21	12.000	12.800	12.350		-	Carne de cerdo, perril con hueso					
Malambo (Atlántico), Carnes y carnes	9.800	9.800	9.800		+	Armenia, Frigocafé	14.000	14.000	14.000		+++
Manizales (Caldas)	12.000	13.000	12.333		+	Barranquilla, Barranquillita	10.200	10.500	10.350		-
Medellín, Central						Bogotá, D. C., Frigorífico Ble Ltda.	11.500	13.500	12.708		+
Mayorista de Antioquia	10.500	10.900	10.600		+	Bogotá, D. C., Frigorífico Guadalupe	12.000	12.500	12.188		+
Medellín, Plaza						Bogotá, D. C., Plaza Las Flores	12.000	12.500	12.167		+
Minorista José María Villa	13.000	13.600	13.275		+	Cartagena, Bazurto	8.000	8.000	8.000		=
Montería (Córdoba)	9.800	10.000	9.950		+	Cúcuta, Cenabastos	9.500	10.000	9.750		-
Palmira (Valle del Cauca)	8.000	9.000	8.500		=	Cúcuta, La Nueva Sexta	9.000	11.000	10.000		-
Pasto, El Potrerillo	11.800	12.200	12.000		+	Ibagué, Plaza La 21	12.000	13.000	12.375		-
Pereira, La 41	13.500	14.000	13.750		+	Malambo (Atlántico), Carnes y carnes	10.000	10.000	10.000		=
Popayán (Cauca)	8.600	8.800	8.667		-	Montería (Córdoba)	10.000	12.000	11.000		=
Tuluá (Valle del Cauca)	10.600	12.000	11.100		-	Sincedejo (Sucre)	8.000	9.000	8.500		=
Valledupar, Mercado Nuevo	11.000	12.000	11.333		=	Valledupar, Mercado Nuevo	11.000	12.000	11.333		=
Villavicencio, CAV	11.000	11.000	11.000		-	Villavicencio, CAV	12.000	13.000	12.250		+
Carne de cerdo en canal						Carne de cerdo, perril sin hueso					
Armenia, Frigocafé	7.800	7.800	7.800		-	Armenia, Frigocafé	15.000	15.000	15.000		++
Bogotá, D. C., Frigorífico Guadalupe	8.400	8.640	8.520		+	Bogotá, D. C., Frigorífico Ble Ltda.	13.000	13.500	13.188		+
Ibagué, Plaza La 21	8.480	8.640	8.573		=	Bogotá, D. C., Frigorífico Guadalupe	12.800	13.200	13.025		+
Malambo (Atlántico), Carnes y carnes	7.200	7.200	7.200		=	Bogotá, D. C., Plaza Las Flores	12.500	13.000	12.938		-
Pereira, La 41	8.000	8.200	8.100		+	Buenaventura (Valle del Cauca)	15.600	16.400	16.000		+
Popayán (Cauca)	6.400	6.600	6.467		+	Cali, Santa Helena	13.400	14.500	13.900		+
Carne de cerdo, espinazo						Cartagena, Bazurto	12.000	12.000	12.000		=
Armenia, Frigocafé	8.000	8.000	8.000		=	Cúcuta, Cenabastos	10.000	11.000	10.500		-
Bogotá, D. C., Frigorífico Ble Ltda.	5.400	6.000	5.625		+	Cúcuta, La Nueva Sexta	11.000	12.000	11.333		=
Bogotá, D. C., Frigorífico Guadalupe	5.000	6.000	5.700		+	Ibagué, Frigorífico Carlima	12.000	12.000	12.000		=
Buenaventura (Valle del Cauca)	8.000	10.000	9.200		+	Ibagué, Plaza La 21	13.600	14.000	13.900		=
Cali, Santa Helena	6.000	7.000	6.533		+	Malambo (Atlántico), Carnes y carnes	10.500	10.500	10.500		=
Cúcuta, Cenabastos	3.000	4.000	3.500		-	Manizales (Caldas)	13.000	14.000	13.333		+
Ibagué, Plaza La 21	4.000	5.000	4.375		+	Medellín, Central					
Manizales (Caldas)	7.000	8.000	7.500		+	Mayorista de Antioquia	11.100	11.200	11.150		+
Medellín, Central						Medellín, Plaza					
Mayorista de Antioquia	5.500	5.900	5.725		+	Minorista José María Villa	13.800	14.600	14.100		+
Medellín, Plaza						Montería (Córdoba)	13.000	13.000	13.000		=
Minorista José María Villa	6.000	6.600	6.200		+	Palmira (Valle del Cauca)	12.000	13.600	12.700		+
Montería (Córdoba)	9.800	10.000	9.950		=	Pasto, El Potrerillo	14.900	15.200	15.067		+
Neiva, Surabastos	4.000	4.000	4.000		-	Pereira, La 41	14.000	14.000	14.000		=
Palmira (Valle del Cauca)	5.000	6.000	5.533		=	Popayán (Cauca)	13.000	13.500	13.333		+
Pasto, El Potrerillo	9.600	10.000	9.800		+	Sincedejo (Sucre)	11.000	12.000	11.750		+

Cuadro 6. Mercados mayoristas. Precios de venta de carnes (continuación)
2016 (10 al 16 de diciembre)

Productos y mercados	Pesos por kilogramo				Tendencia	Productos y mercados	Pesos por kilogramo				Tendencia
	Mínimo	Máximo	Medio				Mínimo	Máximo	Medio		
Carne de cerdo, perril sin hueso (continuación)						Carne de res, bola de pierna (continuación)					
Tuluá (Valle del Cauca)	14.000	14.200	14.067		+	Medellín, Plaza					
Villavicencio, CAV	13.000	13.000	13.000		=	Minorista José María Villa	16.000	18.000	16.700		=
Carne de cerdo, tocina plancha						Montería (Córdoba)	13.000	13.000	13.000		=
Manizales (Caldas)	9.000	10.000	9.333		=	Neiva, Surabastos	13.600	14.000	13.800		=
Carne de cerdo, tocino barriga						Palmira (Valle del Cauca)	15.000	16.000	15.500		=
Armenia, Frigocafé	12.000	12.000	12.000		+	Pasto, El Potrerillo	15.800	16.000	15.900		+
Bogotá, D. C., Frigorífico Ble Ltda.	9.000	10.000	9.625		+	Pereira, La 41	16.000	16.000	16.000		=
Bogotá, D. C., Frigorífico Guadalupe	8.500	9.000	8.850		-	Popayán (Cauca)	13.600	13.800	13.733		+
Bogotá, D. C., Plaza Las Flores	8.800	9.400	9.000		=	Sincelejo (Sucre)	14.000	14.000	14.000		=
Florencia (Caquetá)	8.000	8.000	8.000		=	Tuluá (Valle del Cauca)	16.500	17.000	16.700		-
Ibagué, Plaza La 21	7.000	7.400	7.200		=	Valledupar, Mercado Nuevo	14.000	14.000	14.000		=
Medellín, Central						Villavicencio, CAV	13.000	14.000	13.750		=
Mayorista de Antioquia	9.400	10.000	9.675		+	Carne de res, bota					
Medellín, Plaza						Armenia, Frigocafé	14.000	14.000	14.000		-
Minorista José María Villa	12.500	13.400	12.975		+	Barranquilla, Barranquillita	13.800	14.000	13.925		=
Neiva, Surabastos	5.000	6.000	5.750		-	Barranquilla, Granabastos	15.600	16.000	15.867		=
Palmira (Valle del Cauca)	8.000	9.000	8.333		=	Bogotá, D. C., Frigorífico Ble Ltda.	13.200	14.000	13.700		+
Pasto, El Potrerillo	8.700	9.000	8.867		=	Bogotá, D. C., Frigorífico Guadalupe	13.500	14.000	13.813		-
Pereira, La 41	12.000	12.000	12.000		=	Bogotá, D. C., Paloquemao	15.000	16.000	15.750		+
Popayán (Cauca)	4.800	4.800	4.800		-	Bucaramanga, Frigoríficos	15.700	15.700	15.700		=
Carne de cerdo, tocino papada						Cartagena, Bazurto	13.200	13.500	13.275		=
Armenia, Frigocafé	10.000	10.000	10.000		+	Cúcuta, Cenabastos	11.000	13.000	12.000		-
Bogotá, D. C., Frigorífico Ble Ltda.	6.300	7.600	7.050		+	Ibagué, Frigorífico Carlina	12.000	12.000	12.000		=
Bogotá, D. C., Frigorífico Guadalupe	6.300	7.000	6.825		+	Ibagué, Plaza La 21	14.000	15.000	14.250		=
Bogotá, D. C., Plaza Las Flores	7.000	7.800	7.417		-	Malambo (Atlántico), Carnes y carnes	14.200	14.200	14.200		+
Buenaventura (Valle del Cauca)	6.800	7.600	7.133		=	Manizales (Caldas)	13.000	15.000	14.000		=
Cali, Santa Helena	7.000	8.000	7.500		+	Medellín, Central					
Cúcuta, Cenabastos	6.000	7.000	6.500		-	Mayorista de Antioquia	13.000	13.800	13.575		=
Cúcuta, La Nueva Sexta	6.000	8.000	7.000		-	Medellín, Plaza					
Ibagué, Plaza La 21	6.800	7.400	7.050		=	Minorista José María Villa	15.800	16.600	16.100		-
Manizales (Caldas)	8.000	8.500	8.167		-	Montería (Córdoba)	10.000	11.400	10.675		=
Medellín, Central						Montería, Frigosinú	14.000	14.000	14.000		=
Mayorista de Antioquia	7.500	8.200	7.800		+	Sincelejo (Sucre)	14.000	14.000	14.000		=
Medellín, Plaza						Valledupar, Mercado Nuevo	13.000	14.000	13.333		=
Minorista José María Villa	8.000	8.600	8.400		+	Villavicencio, CAV	13.000	14.000	13.750		=
Pereira, La 41	9.500	10.000	9.750		=	Carne de res, cadera					
Tuluá (Valle del Cauca)	7.600	8.000	7.767		=	Armenia, Frigocafé	15.000	15.000	15.000		=
Carne de res, bola de brazo						Barranquilla, Barranquillita	14.000	14.500	14.225		-
Armenia, Frigocafé	15.000	15.000	15.000		=	Barranquilla, Granabastos	15.500	16.000	15.833		=
Barranquilla, Barranquillita	13.800	14.000	13.900		=	Bogotá, D. C., Frigorífico Ble Ltda.	13.200	14.000	13.700		+
Barranquilla, Granabastos	15.500	16.000	15.667		=	Bogotá, D. C., Frigorífico Guadalupe	13.500	14.000	13.738		-
Bogotá, D. C., Paloquemao	14.000	15.000	14.250		+	Bogotá, D. C., Paloquemao	15.000	16.000	15.750		+
Bucaramanga, Frigoríficos	16.000	16.000	16.000		=	Bucaramanga, Frigoríficos	17.000	17.000	17.000		=
Buenaventura (Valle del Cauca)	16.000	17.000	16.533		=	Buenaventura (Valle del Cauca)	16.000	17.000	16.533		=
Cali, Santa Helena	15.000	17.000	15.667		+	Cali, Santa Helena	15.000	17.000	15.667		-
Cartagena, Bazurto	13.200	13.500	13.275		=	Cartagena, Bazurto	13.200	13.500	13.275		=
Cúcuta, Cenabastos	10.000	13.000	11.667		-	Cúcuta, Cenabastos	11.000	13.000	12.000		-
Cúcuta, La Nueva Sexta	11.000	13.000	12.000		=	Ibagué, Frigorífico Carlina	16.000	16.000	16.000		=
Ibagué, Frigorífico Carlina	16.000	16.000	16.000		=	Ibagué, Plaza La 21	14.600	15.800	15.100		+
Ibagué, Plaza La 21	14.000	15.500	14.625		=	Malambo (Atlántico), Carnes y carnes	15.200	15.200	15.200		=
Malambo (Atlántico), Carnes y carnes	15.500	15.500	15.500		=	Manizales (Caldas)	14.000	16.000	15.333		+
Manizales (Caldas)	12.000	13.000	12.333		-	Medellín, Central					
Medellín, Central						Mayorista de Antioquia	12.900	13.800	13.275		=
Mayorista de Antioquia	13.500	14.300	13.875		+	Medellín, Plaza					
Montería (Córdoba)	12.000	13.000	12.750		=	Minorista José María Villa	16.000	17.000	16.450		+
Montería, Frigosinú	12.000	12.000	12.000		=	Montería (Córdoba)	13.000	13.600	13.300		=
Pasto, El Potrerillo	16.000	16.200	16.100		+	Montería, Frigosinú	14.500	14.500	14.500		=
Pereira, La 41	15.000	16.000	15.500		=	Palmira (Valle del Cauca)	15.000	16.000	15.500		-
Popayán (Cauca)	13.600	13.800	13.667		=	Pereira, La 41	15.000	16.000	15.500		=
Sincelejo (Sucre)	14.000	14.000	14.000		=	Popayán (Cauca)	14.500	15.000	14.667		+
Tuluá (Valle del Cauca)	16.000	17.000	16.533		-	Sincelejo (Sucre)	14.000	14.000	14.000		=
Valledupar, Mercado Nuevo	14.000	14.000	14.000		=	Tuluá (Valle del Cauca)	16.400	17.800	17.267		=
Carne de res, bola de pierna						Valledupar, Mercado Nuevo	14.000	14.000	14.000		=
Barranquilla, Barranquillita	13.900	14.000	13.975		=	Villavicencio, CAV	13.000	14.000	13.750		=
Barranquilla, Granabastos	16.000	16.000	16.000		=	Carne de res, centro de pierna					
Bogotá, D. C., Frigorífico Ble Ltda.	13.200	14.000	13.700		+	Armenia, Frigocafé	15.000	15.000	15.000		=
Bogotá, D. C., Frigorífico Guadalupe	13.500	14.000	13.813		+	Barranquilla, Barranquillita	11.800	12.000	11.950		=
Bogotá, D. C., Paloquemao	15.000	16.000	15.750		+	Barranquilla, Granabastos	15.200	15.600	15.367		=
Bucaramanga, Frigoríficos	16.000	16.000	16.000		=	Bogotá, D. C., Frigorífico Ble Ltda.	13.200	14.000	13.700		+
Buenaventura (Valle del Cauca)	15.600	17.000	16.200		+	Bogotá, D. C., Frigorífico Guadalupe	13.500	14.000	13.813		-
Cali, Santa Helena	15.000	17.000	15.667		+	Bogotá, D. C., Paloquemao	15.000	16.000	15.750		+
Cartagena, Bazurto	13.200	13.500	13.275		=	Bucaramanga, Frigoríficos	17.000	17.000	17.000		=
Cúcuta, Cenabastos	11.000	13.000	12.000		-	Cartagena, Bazurto	13.200	13.500	13.275		=
Cúcuta, La Nueva Sexta	12.000	13.000	12.333		=	Cúcuta, Cenabastos	11.000	13.000	12.000		-
Florencia (Caquetá)	15.000	15.000	15.000		=	Cúcuta, La Nueva Sexta	12.000	13.000	12.333		-
Ibagué, Frigorífico Carlina	16.000	16.000	16.000		=	Ibagué, Frigorífico Carlina	16.000	16.000	16.000		=
Ibagué, Plaza La 21	14.000	15.500	14.625		+	Ibagué, Plaza La 21	14.000	15.000	14.650		+
Malambo (Atlántico), Carnes y carnes	15.400	15.400	15.400		=	Malambo (Atlántico), Carnes y carnes	14.100	14.100	14.100		+
Manizales (Caldas)	14.000	16.000	15.333		++	Manizales (Caldas)	14.000	15.000	14.667		=
Medellín, Central						Medellín, Central					
Mayorista de Antioquia	13.000	14.500	13.750		=	Mayorista de Antioquia	13.200	14.200	13.675		=
						Medellín, Plaza					
						Minorista José María Villa	16.000	17.000	16.450		+

Cuadro 6. Mercados mayoristas. Precios de venta de carnes (continuación)
2016 (10 al 16 de diciembre)

Productos y mercados	Pesos por kilogramo				Tendencia	Productos y mercados	Pesos por kilogramo				Tendencia
	Mínimo	Máximo	Medio				Mínimo	Máximo	Medio		
Carne de res, centro de pierna (continuación)						Carne de res en canal (continuación)					
Montería (Córdoba)	13.200	14.000	13.700	=	Popayán (Cauca)	8.600	8.800	8.667	+		
Montería, Frigosinú	14.500	14.500	14.500	=	Carne de res, falda						
Pereira, La 41	16.000	16.000	16.000	=	Armenia, Frigocafé	11.000	11.000	11.000	+		
Sincelejo (Sucre)	14.000	14.000	14.000	=	Barranquilla, Barranquillita	10.800	11.000	10.950	+		
Valledupar, Mercado Nuevo	14.000	14.000	14.000	=	Barranquilla, Granabastos	13.000	15.000	14.000	=		
Villavicencio, CAV	13.000	14.000	13.750	=	Bogotá, D. C., Frigorífico Ble Ltda.	11.000	11.500	11.275	+		
Carne de res, chatas						Bogotá, D. C., Frigorífico Guadalupe	10.500	11.500	10.958	-	
Armenia, Frigocafé	16.000	16.000	16.000	=	Bogotá, D. C., Paloquemao	13.000	14.000	13.500	+		
Barranquilla, Barranquillita	15.000	15.200	15.075	=	Buenaventura (Valle del Cauca)	13.600	14.000	13.867	=		
Barranquilla, Granabastos	15.000	16.500	15.833	=	Cali, Santa Helena	7.000	8.000	7.500	=		
Bogotá, D. C., Frigorífico Ble Ltda.	15.900	17.000	16.488	-	Cartagena, Bazaruto	11.000	11.000	11.000	=		
Bogotá, D. C., Frigorífico Guadalupe	16.000	17.000	16.400	+	Cúcuta, Cenabastos	11.000	13.000	12.000	+		
Bogotá, D. C., Paloquemao	17.000	18.000	17.500	+	Cúcuta, La Nueva Sexta	10.000	12.000	11.000	-		
Bucaramanga, Frigoríficos	22.200	22.200	22.200	+	Ibagué, Frigorífico Carlima	12.000	12.000	12.000	=		
Buenaventura (Valle del Cauca)	18.000	18.400	18.267	=	Ibagué, Plaza La 21	11.600	13.000	12.150	=		
Cali, Santa Helena	17.000	18.500	17.667	-	Malambo (Atlántico), Carnes y carnes	11.300	11.300	11.300	=		
Cartagena, Bazaruto	13.200	13.500	13.275	-	Manizales (Caldas)	9.000	10.000	9.333	=		
Cúcuta, Cenabastos	13.000	15.000	14.000	-	Medellín, Central						
Cúcuta, La Nueva Sexta	13.000	15.000	14.000	-	Mayorista de Antioquia	10.000	11.200	10.625	=		
Ibagué, Frigorífico Carlima	26.000	26.000	26.000	=	Medellín, Plaza						
Ibagué, Plaza La 21	14.000	15.000	14.650	-	Minorista José María Villa	13.600	15.500	14.575	+		
Malambo (Atlántico), Carnes y carnes	16.000	16.000	16.000	=	Montería (Córdoba)	9.500	10.000	9.875	=		
Medellín, Central					Montería, Frigosinú	11.500	11.500	11.500	=		
Mayorista de Antioquia	18.000	20.000	18.875	=	Palmira (Valle del Cauca)	8.000	9.000	8.467	=		
Medellín, Plaza					Pasto, El Potrerillo	11.500	11.700	11.600	+		
Minorista José María Villa	21.000	24.000	22.500	+	Pereira, La 41	11.000	12.000	11.500	+		
Montería (Córdoba)	13.200	13.600	13.375	=	Popayán (Cauca)	9.500	9.500	9.500	+		
Montería, Frigosinú	16.000	16.000	16.000	=	Tuluá (Valle del Cauca)	9.000	10.000	9.333	=		
Palmira (Valle del Cauca)	16.000	17.200	16.567	=	Carne de res, lomo de brazo						
Pasto, El Potrerillo	17.400	17.600	17.500	+	Armenia, Frigocafé	15.000	15.000	15.000	+		
Pereira, La 41	19.000	19.000	19.000	=	Bogotá, D. C., Paloquemao	12.000	13.000	12.500	-		
Popayán (Cauca)	16.200	16.600	16.333	+	Cúcuta, Cenabastos	11.000	12.000	11.667	-		
Sincelejo (Sucre)	14.000	14.000	14.000	=	Cúcuta, La Nueva Sexta	10.000	12.000	11.000	=		
Tuluá (Valle del Cauca)	19.000	19.500	19.167	=	Montería (Córdoba)	12.000	13.000	12.250	=		
Valledupar, Mercado Nuevo	16.000	17.000	16.333	=	Montería, Frigosinú	12.000	12.000	12.000	=		
Villavicencio, CAV	14.000	15.000	14.250	=	Pasto, El Potrerillo	15.900	16.100	16.000	+		
Carne de res, cogote						Pereira, La 41	15.000	15.000	15.000	=	
Armenia, Frigocafé	11.000	11.000	11.000	+	Popayán (Cauca)	13.500	13.500	13.500	=		
Bogotá, D. C., Frigorífico Ble Ltda.	10.000	11.000	10.600	+	Sincelejo (Sucre)	10.000	10.000	10.000	=		
Bogotá, D. C., Frigorífico Guadalupe	9.800	10.500	10.125	=	Valledupar, Mercado Nuevo	14.000	14.000	14.000	=		
Bogotá, D. C., Paloquemao	11.000	12.000	11.500	-	Carne de res, lomo fino						
Bucaramanga, Frigoríficos	12.500	12.500	12.500	=	Armenia, Frigocafé	18.000	18.000	18.000	=		
Ibagué, Frigorífico Carlima	8.900	8.900	8.900	+	Barranquilla, Barranquillita	21.900	22.300	22.075	=		
Ibagué, Plaza La 21	6.000	7.900	6.975	=	Barranquilla, Granabastos	21.000	22.000	21.667	=		
Manizales (Caldas)	9.000	11.000	10.000	-	Bogotá, D. C., Frigorífico Ble Ltda.	22.500	25.000	23.563	-		
Montería (Córdoba)	9.500	10.000	9.800	=	Bogotá, D. C., Frigorífico Guadalupe	22.800	23.500	23.038	-		
Montería, Frigosinú	11.500	11.500	11.500	=	Bogotá, D. C., Paloquemao	24.000	24.000	24.000	-		
Pereira, La 41	11.000	12.000	11.500	=	Bucaramanga, Frigoríficos	34.000	34.000	34.000	=		
Carne de res, costilla						Buenaventura (Valle del Cauca)	19.000	21.000	20.000	=	
Armenia, Frigocafé	8.000	8.000	8.000	-	Cartagena, Bazaruto	18.000	18.000	18.000	=		
Barranquilla, Barranquillita	5.800	6.100	5.975	=	Cúcuta, Cenabastos	14.000	15.000	14.667	-		
Bogotá, D. C., Frigorífico Ble Ltda.	8.400	10.550	9.106	+	Cúcuta, La Nueva Sexta	15.000	15.000	15.000	+		
Bogotá, D. C., Frigorífico Guadalupe	8.600	10.000	9.308	-	Ibagué, Plaza La 21	20.000	22.000	21.000	=		
Bogotá, D. C., Paloquemao	11.600	13.000	12.150	+	Malambo (Atlántico), Carnes y carnes	24.500	24.500	24.500	=		
Bucaramanga, Frigoríficos	13.000	13.000	13.000	++	Manizales (Caldas)	16.000	18.000	17.000	+		
Buenaventura (Valle del Cauca)	9.600	10.000	9.867	=	Medellín, Central						
Cali, Santa Helena	7.000	7.500	7.167	-	Mayorista de Antioquia	22.000	24.000	22.750	=		
Cartagena, Bazaruto	6.700	6.800	6.725	-	Medellín, Plaza						
Cúcuta, Cenabastos	9.000	11.000	10.000	+	Minorista José María Villa	26.000	31.000	28.250	+		
Cúcuta, La Nueva Sexta	8.000	8.000	8.000	=	Montería (Córdoba)	17.800	18.500	18.075	=		
Ibagué, Frigorífico Carlima	10.000	10.000	10.000	=	Montería, Frigosinú	27.500	27.500	27.500	=		
Ibagué, Plaza La 21	7.000	8.400	7.825	=	Palmira (Valle del Cauca)	16.400	18.400	17.267	-		
Malambo (Atlántico), Carnes y carnes	6.700	6.700	6.700	=	Pasto, El Potrerillo	17.500	17.700	17.600	+		
Manizales (Caldas)	8.000	9.000	8.667	+	Pereira, La 41	19.000	19.000	19.000	=		
Medellín, Central					Popayán (Cauca)	16.500	16.500	16.500	+		
Mayorista de Antioquia	6.000	6.600	6.275	=	Sincelejo (Sucre)	16.000	16.000	16.000	=		
Medellín, Plaza					Tuluá (Valle del Cauca)	25.000	26.300	25.650	=		
Minorista José María Villa	6.600	8.200	7.350	-	Valledupar, Mercado Nuevo	16.000	17.000	16.667	=		
Montería (Córdoba)	5.400	5.600	5.500	=	Villavicencio, CAV	18.000	19.000	18.250	+		
Montería, Frigosinú	5.900	5.900	5.900	=	Carne de res molida, murillo						
Pasto, El Potrerillo	8.400	8.700	8.567	+	Bogotá, D. C., Frigorífico Ble Ltda.	10.000	11.400	10.650	+		
Pereira, La 41	6.000	6.000	6.000	+	Bogotá, D. C., Frigorífico Guadalupe	10.000	11.000	10.725	+		
Popayán (Cauca)	6.400	6.400	6.400	+	Bogotá, D. C., Paloquemao	11.000	12.000	11.250	-		
Valledupar, Mercado Nuevo	8.000	8.000	8.000	=	Bucaramanga, Frigoríficos	11.000	11.000	11.000	=		
Villavicencio, CAV	9.000	9.000	9.000	+	Cúcuta, Cenabastos	10.000	12.000	11.333	-		
Carne de res en canal						Cúcuta, La Nueva Sexta	10.000	10.000	10.000	=	
Arauca (Arauca)	6.500	6.500	6.500	=	Florencia (Caquetá)	8.000	8.000	8.000	=		
Armenia, Frigocafé	10.000	10.000	10.000	-	Ibagué, Frigorífico Carlima	11.500	11.500	11.500	=		
Ibagué, Plaza La 21	8.800	8.800	8.800	=	Ibagué, Plaza La 21	10.000	12.000	11.125	-		
Malambo (Atlántico), Carnes y carnes	7.400	7.400	7.400	=	Neiva, Surabastos	9.000	9.600	9.300	-		
Montería (Córdoba)	7.200	7.600	7.475	=	Villavicencio, CAV	9.000	10.000	9.250	-		
Montería, Frigosinú	8.400	8.400	8.400	=							

Cuadro 6. Mercados mayoristas. Precios de venta de carnes (continuación)
2016 (10 al 16 de diciembre)

Productos y mercados	Pesos por kilogramo				Tendencia	Productos y mercados	Pesos por kilogramo				Tendencia
	Mínimo	Máximo	Medio				Mínimo	Máximo	Medio		
Carne de res, morrillo						Carne de res, pecho (continuación)					
Armenia, Frigocafé	13.000	13.000	13.000		+	Bogotá, D. C., Frigorífico Ble Ltda.	11.600	13.000	12.213		+
Bogotá, D. C., Frigorífico Ble Ltda.	10.500	12.000	11.271		+	Bogotá, D. C., Frigorífico Guadalupe	11.500	12.500	11.938		-
Bogotá, D. C., Frigorífico Guadalupe	10.500	11.500	11.063		+	Bogotá, D. C., Paloquemao	13.000	14.000	13.250		+
Bogotá, D. C., Paloquemao	13.000	14.000	13.500		+	Bucaramanga, Frigoríficos	12.500	12.500	12.500		=
Bucaramanga, Frigoríficos	11.000	11.000	11.000		=	Buenaventura (Valle del Cauca)	13.600	14.000	13.867		=
Buenaventura (Valle del Cauca)	11.400	14.000	12.800		=	Cali, Santa Helena	11.000	14.000	12.667		-
Cali, Santa Helena	11.000	13.000	12.333		+	Cúcuta, Cenabastos	12.000	14.000	12.667		+
Cúcuta, Cenabastos	10.000	12.000	11.333		-	Cúcuta, La Nueva Sexta	10.000	12.000	11.000		=
Florencia (Caquetá)	13.500	13.500	13.500		=	Ibagué, Frigorífico Carlina	11.500	11.500	11.500		=
Ibagué, Frigorífico Carlina	11.500	11.500	11.500		=	Ibagué, Plaza La 21	12.000	13.900	12.625		+
Ibagué, Plaza La 21	10.000	12.000	11.125		=	Manizales (Caldas)	10.000	10.000	10.000		-
Malambo (Atlántico), Carnes y carnes	8.900	8.900	8.900		=	Medellín, Central					
Medellín, Central						Mayorista de Antioquia	8.000	8.600	8.400		=
Mayorista de Antioquia	11.100	12.000	11.450		=	Medellín, Plaza					
Montería (Córdoba)	10.000	11.000	10.475		=	Minorista José María Villa	12.000	12.800	12.475		+
Montería, Frigosinú	11.500	11.500	11.500		=	Montería (Córdoba)	11.000	11.500	11.275		=
Palmira (Valle del Cauca)	13.000	14.000	13.533		=	Montería, Frigosinú	12.000	12.000	12.000		=
Pasto, El Potrerillo	12.400	12.600	12.500		+	Palmira (Valle del Cauca)	13.000	14.400	13.667		=
Pereira, La 41	13.000	14.000	13.500		+	Pasto, El Potrerillo	12.300	12.500	12.400		+
Popayán (Cauca)	10.000	10.400	10.267		+	Pereira, La 41	12.000	12.000	12.000		=
Tuluá (Valle del Cauca)	12.500	13.000	12.667		+	Popayán (Cauca)	10.200	10.400	10.267		+
Villavicencio, CAV	10.000	10.000	10.000		+	Tuluá (Valle del Cauca)	12.800	13.000	12.933		-
						Valledupar, Mercado Nuevo	12.000	12.000	12.000		=
Carne de res, muchacho						Carne de res, punta de anca					
Armenia, Frigocafé	15.000	15.000	15.000		=	Armenia, Frigocafé	17.000	17.000	17.000		+
Barranquilla, Barranquillita	12.700	13.200	12.950		+	Barranquilla, Barranquillita	14.900	15.000	14.975		=
Barranquilla, Granabastos	15.000	16.000	15.533		+	Barranquilla, Granabastos	16.000	17.200	16.400		=
Bogotá, D. C., Paloquemao	17.000	18.000	17.500		+	Bogotá, D. C., Frigorífico Ble Ltda.	16.000	18.000	17.000		+
Bucaramanga, Frigoríficos	17.500	17.500	17.500		=	Bogotá, D. C., Frigorífico Guadalupe	15.500	16.500	16.125		+
Buenaventura (Valle del Cauca)	16.000	16.600	16.200	n.d.		Bogotá, D. C., Paloquemao	17.000	17.000	17.000		+
Cali, Santa Helena	14.000	15.600	14.867		+	Bucaramanga, Frigoríficos	23.000	23.000	23.000		=
Cartagena, Bazurto	13.200	13.500	13.275		=	Buenaventura (Valle del Cauca)	16.000	18.400	17.133		+
Cúcuta, Cenabastos	12.000	13.000	12.667		-	Cali, Santa Helena	18.000	20.000	19.000		+
Cúcuta, La Nueva Sexta	12.000	13.000	12.333		=	Cartagena, Bazurto	13.200	13.500	13.275		=
Ibagué, Frigorífico Carlina	12.000	12.000	12.000		=	Cúcuta, Cenabastos	13.000	14.000	13.667		-
Ibagué, Plaza La 21	14.000	15.900	14.475		=	Cúcuta, La Nueva Sexta	12.000	13.000	12.667		-
Malambo (Atlántico), Carnes y carnes	15.500	15.500	15.500		=	Ibagué, Frigorífico Carlina	24.900	24.900	24.900		=
Manizales (Caldas)	14.000	15.000	14.667		+	Ibagué, Plaza La 21	15.000	18.000	15.750		+
Medellín, Central						Malambo (Atlántico), Carnes y carnes	16.100	16.100	16.100		+
Mayorista de Antioquia	13.000	13.800	13.400		=	Manizales (Caldas)	15.000	16.000	15.667		+
Medellín, Plaza						Medellín, Central					
Minorista José María Villa	15.800	16.600	16.100		-	Mayorista de Antioquia	18.000	20.000	18.625		=
Montería (Córdoba)	13.500	14.000	13.800		-	Medellín, Plaza					
Montería, Frigosinú	14.000	14.000	14.000		=	Minorista José María Villa	21.000	23.500	22.125		-
Pasto, El Potrerillo	15.900	16.100	16.000		+	Montería (Córdoba)	14.000	14.500	14.175		=
Popayán (Cauca)	14.400	14.600	14.467		+	Montería, Frigosinú	17.500	17.500	17.500		=
Sincelejo (Sucre)	14.000	14.000	14.000		=	Palmira (Valle del Cauca)	15.000	17.000	16.000		=
Tuluá (Valle del Cauca)	15.000	16.700	15.900		=	Pasto, El Potrerillo	16.200	16.400	16.300		+
Valledupar, Mercado Nuevo	14.000	14.000	14.000		=	Pereira, La 41	16.000	17.000	16.500		=
Villavicencio, CAV	14.000	14.000	14.000		+	Popayán (Cauca)	14.500	14.600	14.567		+
						Sincelejo (Sucre)	14.000	14.000	14.000		=
Carne de res, murillo						Carne de res, sobrebarriga					
Armenia, Frigocafé	10.000	10.000	10.000		=	Armenia, Frigocafé	11.000	11.000	11.000		+
Bogotá, D. C., Frigorífico Ble Ltda.	9.500	10.600	10.113		+	Barranquilla, Barranquillita	11.400	11.600	11.500		-
Bogotá, D. C., Frigorífico Guadalupe	9.500	10.500	10.188		+	Barranquilla, Granabastos	14.000	15.000	14.667		=
Bogotá, D. C., Paloquemao	11.000	12.000	11.250		-	Bogotá, D. C., Frigorífico Ble Ltda.	11.000	12.000	11.725		+
Bucaramanga, Frigoríficos	12.000	12.000	12.000		=	Bogotá, D. C., Frigorífico Guadalupe	11.600	12.500	12.075		+
Cúcuta, Cenabastos	11.000	13.000	12.000		+	Bogotá, D. C., Paloquemao	13.000	14.000	13.500		-
Cúcuta, La Nueva Sexta	10.000	11.000	10.333		+	Bucaramanga, Frigoríficos	15.000	15.000	15.000		=
Ibagué, Plaza La 21	10.000	11.000	10.500		=	Buenaventura (Valle del Cauca)	13.600	14.000	13.733		=
Manizales (Caldas)	12.000	12.000	12.000		+	Cali, Santa Helena	13.000	14.400	13.700		+
Medellín, Central						Cartagena, Bazurto	11.000	11.000	11.000		=
Mayorista de Antioquia	10.500	11.600	11.275		=	Cúcuta, La Nueva Sexta	10.000	12.000	11.333		-
Montería (Córdoba)	10.000	10.000	10.000		=	Florencia (Caquetá)	12.000	12.000	12.000		=
Montería, Frigosinú	11.500	11.500	11.500		=	Ibagué, Frigorífico Carlina	11.500	11.500	11.500		=
Neiva, Surabastos	8.400	9.000	8.850		-	Ibagué, Plaza La 21	12.000	12.800	12.200		-
Villavicencio, CAV	10.000	10.000	10.000		-	Malambo (Atlántico), Carnes y carnes	11.300	11.300	11.300		+
						Manizales (Caldas)	12.000	12.000	12.000		=
Carne de res, paletero						Carne de res, sobrebarriga (continuación)					
Armenia, Frigocafé	12.000	12.000	12.000		--	Medellín, Central					
Bogotá, D. C., Paloquemao	13.000	14.000	13.500		-	Mayorista de Antioquia	10.300	11.600	11.250		=
Bucaramanga, Frigoríficos	12.800	12.800	12.800		-	Medellín, Plaza					
Cúcuta, Cenabastos	10.000	12.000	11.333		-	Minorista José María Villa	13.000	14.000	13.250		=
Ibagué, Frigorífico Carlina	12.000	12.000	12.000		=	Montería (Córdoba)	11.000	12.000	11.350		=
Ibagué, Plaza La 21	10.000	12.000	11.000		=	Montería, Frigosinú	12.000	12.000	12.000		=
Malambo (Atlántico), Carnes y carnes	9.800	9.800	9.800		=	Neiva, Surabastos	10.000	10.000	10.000		=
Manizales (Caldas)	12.000	14.000	12.667		+	Palmira (Valle del Cauca)	13.000	14.500	13.700		+
Medellín, Central						Pasto, El Potrerillo	12.400	12.600	12.500		+
Mayorista de Antioquia	12.900	13.500	13.100		=	Pereira, La 41	13.000	14.000	13.500		=
Montería (Córdoba)	12.000	13.000	12.750		=	Popayán (Cauca)	13.000	13.600	13.400		+
Montería, Frigosinú	11.500	11.500	11.500		=	Sincelejo (Sucre)	10.000	10.000	10.000		=
Pereira, La 41	15.000	15.000	15.000		=	Tuluá (Valle del Cauca)	14.200	15.000	14.533		=
Sincelejo (Sucre)	12.000	12.000	12.000		=						
Valledupar, Mercado Nuevo	12.000	12.000	12.000		=						
Carne de res, pecho											
Armenia, Frigocafé	12.000	12.000	12.000		=						

Cuadro 6. Mercados mayoristas. Precios de venta de carnes (conclusión)
2016 (10 al 16 de diciembre)

Productos y mercados	Pesos por kilogramo				Tendencia	Productos y mercados	Pesos por kilogramo				Tendencia
	Mínimo	Máximo	Medio				Mínimo	Máximo	Medio		
Carne de res, sobrebarriga (continuación)						Pierna perril con rabadilla (continuación)					
Valledupar, Mercado Nuevo	12.000	12.000	12.000	=		Montería (Córdoba)	4.000	4.300	4.167	-	
Villavicencio, CAV	11.000	12.000	11.250	++		Neiva, Surabastos	5.000	5.600	5.200	+	
Menudencias de pollo						Palmira (Valle del Cauca)	4.600	4.800	4.700	=	
Armenia, Mercar	3.400	4.200	3.867	+		Pasto, El Potrerillo	7.000	7.200	7.133	=	
Florencia (Caquetá)	2.400	2.400	2.400	=		Santa Marta (Magdalena)	3.900	4.700	4.300	+	
Ibagué, Plaza La 21	1.000	1.200	1.067	=		Tuluá (Valle del Cauca)	5.400	6.000	5.667	-	
Montería (Córdoba)	1.800	2.200	2.000	=		Valledupar, Mercado Nuevo	3.400	3.600	3.500	+	
Neiva, Surabastos	1.400	1.400	1.400	++		Villavicencio, CAV	5.400	5.600	5.550	=	
Pasto, El Potrerillo	1.000	1.000	1.000	++		Pierna perril sin rabadilla					
Popayán (Cauca)	1.000	1.000	1.000	=		Bogotá, D. C., Corabastos	5.800	6.100	5.967	-	
Villavicencio, CAV	1.300	1.400	1.375	-		Bogotá, D. C., Frigorífico Ble Ltda.	7.200	7.600	7.300	-	
Muslos de pollo con rabadilla						Bogotá, D. C., Frigorífico Guadalupe	6.000	7.200	6.438	+	
Medellín, Plaza						Bogotá, D. C., Paloquemao	7.000	7.400	7.100	+	
Minorista José María Villa	5.200	5.600	5.425	+		Bogotá, D. C., Plaza Las Flores	5.400	6.000	5.767	+	
Valledupar, Mercado Nuevo	3.400	3.600	3.500	+		Bucaramanga, Frigoríficos	6.350	6.600	6.483	=	
Muslos de pollo sin rabadilla						Piernas de pollo					
Arauca (Arauca)	6.000	6.200	6.067	-		Armenia, Mercar	5.400	7.900	6.567	=	
Bogotá, D. C., Corabastos	5.500	6.000	5.767	-		Bogotá, D. C., Corabastos	6.800	7.400	7.067	=	
Bogotá, D. C., Frigorífico Ble Ltda.	6.700	7.400	7.150	+		Bogotá, D. C., Frigorífico Ble Ltda.	8.000	8.800	8.500	-	
Bogotá, D. C., Frigorífico Guadalupe	6.400	7.200	6.763	+		Bogotá, D. C., Frigorífico Guadalupe	7.500	8.400	7.838	-	
Bogotá, D. C., Paloquemao	6.500	7.600	7.025	+		Bogotá, D. C., Paloquemao	7.500	8.000	7.775	+	
Bogotá, D. C., Plaza Las Flores	4.600	5.000	4.817	+		Bucaramanga, Frigoríficos	7.200	7.500	7.400	+	
Bucaramanga, Frigoríficos	7.100	7.400	7.200	=		Cali, Santa Helena	5.800	6.400	6.067	-	
Medellín, Central						Cartagena, Bazurto	6.500	6.500	6.500	=	
Mayorista de Antioquia	7.400	8.000	7.625	+		Cúcuta, Cenabastos	6.944	7.056	7.000	-	
Pechuga de pollo						Manizales (Caldas)	5.800	6.500	6.200	++	
Arauca (Arauca)	7.500	7.600	7.533	-		Medellín, Central					
Armenia, Mercar	8.200	8.900	8.633	-		Mayorista de Antioquia	6.900	7.400	7.225	=	
Barranquilla, Barranquillita	7.500	7.700	7.625	=		Medellín, Plaza					
Barranquilla, Granabastos	7.900	7.900	7.900	=		Minorista José María Villa	5.000	5.500	5.175	-	
Bogotá, D. C., Corabastos	7.800	8.400	8.067	=		Palmira (Valle del Cauca)	6.200	6.600	6.400	=	
Bogotá, D. C., Frigorífico Ble Ltda.	9.000	9.500	9.217	+		Pasto, El Potrerillo	7.800	8.200	8.000	=	
Bogotá, D. C., Frigorífico Guadalupe	8.000	8.700	8.363	+		Popayán (Cauca)	5.600	5.600	5.600	-	
Bogotá, D. C., Paloquemao	9.000	9.400	9.100	-		Tuluá (Valle del Cauca)	6.000	6.400	6.133	+	
Bogotá, D. C., Plaza Las Flores	7.400	7.800	7.558	+		Valledupar, Mercado Nuevo	6.800	7.000	6.933	+	
Bucaramanga, Frigoríficos	8.500	8.900	8.700	+		Pollo entero congelado sin vísceras					
Buenaventura (Valle del Cauca)	8.400	8.600	8.467	+		Arauca (Arauca)	6.800	6.800	6.800	=	
Cali, Galería Alameda	8.400	8.500	8.467	+		Barranquilla, Barranquillita	4.500	4.650	4.588	-	
Cali, Santa Helena	8.600	8.600	8.600	+		Barranquilla, Granabastos	4.500	4.500	4.500	=	
Cúcuta, Cenabastos	8.400	8.400	8.400	+		Bucaramanga, Frigoríficos	6.000	6.250	6.150	+	
Florencia (Caquetá)	9.000	9.000	9.000	=		Cali, Santa Helena	6.000	6.000	6.000	+	
Ibagué, Frigorífico Carlina	8.900	8.900	8.900	=		Cartagena, Bazurto	4.500	4.700	4.550	=	
Manizales (Caldas)	8.000	8.800	8.400	-		Medellín, Central					
Medellín, Central						Mayorista de Antioquia	5.700	6.500	6.150	-	
Mayorista de Antioquia	9.000	9.200	9.100	+		Medellín, Plaza					
Medellín, Plaza						Minorista José María Villa	5.400	5.600	5.500	=	
Minorista José María Villa	7.900	8.400	8.125	+		Montería (Córdoba)	5.000	5.200	5.133	-	
Montería (Córdoba)	8.100	8.200	8.167	-		Pasto, El Potrerillo	7.400	7.800	7.600	=	
Neiva, Surabastos	7.400	8.000	7.800	+		Santa Marta (Magdalena)	4.800	5.600	5.200	+	
Palmira (Valle del Cauca)	8.600	9.000	8.800	+		Valledupar, Mercado Nuevo	5.000	5.300	5.100	++	
Pasto, El Potrerillo	11.000	11.400	11.200	=		Pollo entero fresco con vísceras					
Santa Marta (Magdalena)	8.500	8.900	8.700	+		Ibagué, Plaza La 21	5.600	6.000	5.800	-	
Tuluá (Valle del Cauca)	8.800	10.000	9.200	+		Pollo entero fresco sin vísceras					
Valledupar, Mercado Nuevo	7.100	7.600	7.333	+		Armenia, Mercar	5.700	6.400	6.033	=	
Villavicencio, CAV	7.600	8.000	7.800	-		Bogotá, D. C., Corabastos	5.800	6.300	6.033	-	
Pierna perril con rabadilla						Bogotá, D. C., Frigorífico Ble Ltda.	6.800	7.600	7.217	+	
Arauca (Arauca)	5.200	5.300	5.233	=		Bogotá, D. C., Frigorífico Guadalupe	6.000	6.800	6.400	+	
Armenia, Mercar	4.200	5.900	5.033	=		Bogotá, D. C., Paloquemao	7.000	7.400	7.200	-	
Barranquilla, Barranquillita	3.600	3.700	3.650	-		Bogotá, D. C., Plaza Las Flores	5.600	5.800	5.733	+	
Barranquilla, Granabastos	3.600	3.600	3.600	=		Bucaramanga, Frigoríficos	5.400	6.200	5.800	-	
Bogotá, D. C., Plaza Las Flores	4.500	4.800	4.633	+		Cúcuta, Cenabastos	6.160	6.200	6.173	-	
Bucaramanga, Frigoríficos	4.700	5.100	4.850	=		Ibagué, Frigorífico Carlina	6.300	6.300	6.300	=	
Buenaventura (Valle del Cauca)	4.600	5.000	4.800	=		Palmira (Valle del Cauca)	5.800	6.000	5.900	=	
Cali, Galería Alameda	5.000	5.600	5.267	=		Pasto, El Potrerillo	7.400	8.000	7.667	=	
Cali, Santa Helena	4.600	4.600	4.600	=		Sincelejo (Sucre)	5.600	5.800	5.750	-	
Cartagena, Bazurto	3.500	3.500	3.500	=		Tuluá (Valle del Cauca)	6.400	7.000	6.700	=	
Cúcuta, Cenabastos	4.500	4.600	4.563	-		Villavicencio, CAV	5.800	6.000	5.875	-	
Florencia (Caquetá)	6.400	6.400	6.400	=		Rabadillas de pollo					
Ibagué, Plaza La 21	5.600	6.000	5.800	-		Armenia, Mercar	1.300	1.600	1.433	+	
Medellín, Central						Bucaramanga, Frigoríficos	1.750	2.300	2.025	+	
Mayorista de Antioquia	4.800	5.100	4.900	+		Manizales (Caldas)	1.500	2.000	1.750	=	
Medellín, Plaza											
Minorista José María Villa	4.600	4.800	4.700	+							

Tendencias:

- (---) Variación mayor al -20 %
- (--) Variación entre -10 % y -20 %
- (-) Variación entre 0 % y -10 %

- (=) Variación igual a 0 %
- (+) Variación entre 0 % y 10 %
- (++) Variación entre 10 % y 20 %
- (+++) Variación mayor al 20 %
- (n.d.) No determinado

Cuadro 7. Mercados mayoristas. Precios de venta de pescados (conclusión)
2016 (10 al 16 de diciembre)

Productos y mercados	Pesos por kilogramo				Tendencia	Productos y mercados	Pesos por kilogramo				Tendencia
	Mínimo	Máximo	Medio	Precios			Mínimo	Máximo	Medio	Precios	
Nicuro fresco						Sierra entera congelada (continuación)					
Bogotá, D. C., Plaza Las Flores	5.600	5.600	5.600		-	Santa Marta (Magdalena)	14.300	20.000	18.075		n.d.
Florencia (Cauquetá)	10.000	10.000	10.000		=						
Palmitos de mar						Tilapia, filete congelado					
Bogotá, D. C., Corabastos	10.000	11.000	10.333		+	Bogotá, D. C., Corabastos	13.500	15.000	14.167		-
Bogotá, D. C., Paloquemao	10.000	12.000	11.000		-	Cali, Galería Alameda	14.800	19.600	16.100		+
Medellín, Central						Cali, Santa Helena	13.000	13.600	13.200		+
Mayorista de Antioquia	9.600	13.600	11.600		=	Medellín, Central					
Pargo rojo entero congelado						Mayorista de Antioquia	14.500	18.000	15.875		=
Armenia, Mercar	24.000	24.000	24.000		=	Palmira (Valle del Cauca)	11.000	14.000	12.500		-
Bogotá, D. C., Corabastos	19.000	20.000	19.667		-	Popayán (Cauca)	13.400	13.600	13.467		-
Cali, Galería Alameda	18.000	22.000	19.375		-	Tuluá (Valle del Cauca)	14.000	15.000	14.500		=
Cali, Santa Helena	13.600	13.700	13.650		+						
Medellín, Central						Tilapia, lomitos					
Mayorista de Antioquia	22.000	26.000	24.500		=	Medellín, Central					
Palmira (Valle del Cauca)	18.000	20.500	19.250		-	Mayorista de Antioquia	5.200	7.000	6.475		=
San Andrés de Tumaco (Nariño)	17.000	17.000	17.000		+						
Tuluá (Valle del Cauca)	15.000	16.000	15.500		=	Tilapia roja entera congelada					
Pargo rojo entero fresco						Barranquilla, Barranquillita	6.400	6.500	6.475		=
Cartagena, Bazurto	20.000	20.000	20.000		=	Cali, Galería Alameda	12.000	14.000	13.075		+
San Andrés de Tumaco (Nariño)	17.000	17.000	17.000		+	Cali, Santa Helena	10.000	11.000	10.667		+
Santa Marta (Magdalena)	18.000	20.000	19.500		-	Medellín, Central					
Valledupar, Mercado Nuevo	20.000	20.000	20.000		=	Mayorista de Antioquia	12.000	14.000	13.167		=
Pargo rojo platero						Palmira (Valle del Cauca)	9.800	11.000	10.400		-
Buenaventura (Valle del Cauca)	15.000	16.000	15.333		-	Pasto, El Potrerillo	9.000	10.000	9.500		=
Cali, Galería Alameda	22.000	23.000	22.333		+	Pereira, Mercasa	9.200	10.000	9.733		=
Cali, Santa Helena	10.000	11.000	10.467		n.d.	Popayán (Cauca)	12.000	12.000	12.000		-
Cartagena, Bazurto	22.000	22.000	22.000		=	Santa Marta (Magdalena)	9.000	10.000	9.300		+
Popayán (Cauca)	17.000	17.800	17.533		-	Tuluá (Valle del Cauca)	11.000	12.000	11.500		=
Santa Marta (Magdalena)	18.000	20.000	18.500		--						
Pescado cabezas						Tilapia roja entera fresca					
Armenia, Mercar	3.200	3.600	3.400		=	Barranquilla, Barranquillita	6.800	7.000	6.950		=
Bogotá, D. C., Paloquemao	6.000	7.000	6.500		+	Bogotá, D. C., Paloquemao	9.000	10.000	9.500		n.d.
Cali, Galería Alameda	5.000	6.000	5.500		+	Bogotá, D. C., Plaza Las Flores	6.400	6.960	6.693		-
Cali, Santa Helena	6.000	6.400	6.133		+	Bucaramanga, Centroabastos	7.200	7.200	7.200		-
Palmira (Valle del Cauca)	6.000	6.000	6.000		-	Cúcuta, La Nueva Sexta	7.500	8.500	7.958		+
Pereira, Mercasa	2.200	2.400	2.333		=	Florencia (Cauquetá)	10.000	10.000	10.000		=
Popayán (Cauca)	5.000	5.000	5.000		=	Ibagué, Plaza La 21	6.800	7.600	7.200		=
Róbalo, filete congelado						Montería (Córdoba)	10.000	11.000	10.550		+
Armenia, Mercar	12.000	12.000	12.000		=	Neiva, Surabastos	8.000	9.000	8.500		-
Manizales (Caldas)	11.800	14.000	12.900		=	Sincelejo (Sucre)	7.500	7.500	7.500		+
Medellín, Central						Villavicencio, CAV	9.000	10.000	9.500		=
Mayorista de Antioquia	8.000	9.800	8.800		=	Yopal (Casanare)	7.000	7.500	7.333		+
Salmón, filete congelado						Toyo blanco, filete congelado					
Armenia, Mercar	30.000	32.000	31.000		=	Bogotá, D. C., Corabastos	10.500	12.000	11.333		-
Bogotá, D. C., Corabastos	36.000	42.000	38.667		+	Bogotá, D. C., Paloquemao	15.000	16.000	15.500		-
Bogotá, D. C., Paloquemao	40.000	42.000	41.000		-	Cali, Galería Alameda	12.000	13.000	12.333		=
Cali, Galería Alameda	38.000	40.000	39.267		-	Cali, Santa Helena	8.500	9.600	8.867		-
Cali, Santa Helena	40.000	40.000	40.000		+	Palmira (Valle del Cauca)	9.800	10.500	10.150		-
Medellín, Central						Popayán (Cauca)	9.000	9.000	9.000		+
Mayorista de Antioquia	40.000	52.000	44.250		=	San Andrés de Tumaco (Nariño)	16.000	16.000	16.000		+
Palmira (Valle del Cauca)	33.000	36.000	34.500		+	Tuluá (Valle del Cauca)	11.000	12.000	11.500		=
Popayán (Cauca)	39.000	40.000	39.333		+						
Sierra entera congelada						Trucha en corte mariposa					
Armenia, Mercar	14.600	15.000	14.800		=	Armenia, Mercar	13.000	13.400	13.200		+
Bogotá, D. C., Corabastos	10.500	11.000	10.833		-	Bogotá, D. C., Corabastos	12.000	12.500	12.167		+
Bogotá, D. C., Paloquemao	15.000	16.000	15.500		-	Bogotá, D. C., Paloquemao	12.000	13.000	12.500		+
Buenaventura (Valle del Cauca)	9.500	12.000	10.500		-	Cali, Galería Alameda	14.500	16.600	15.500		+
Cali, Galería Alameda	14.000	16.500	15.625		-	Cali, Santa Helena	11.000	12.500	12.000		-
Cali, Santa Helena	11.000	12.500	11.750		-	Manizales (Caldas)	13.000	15.000	14.167		=
Medellín, Central						Medellín, Central					
Mayorista de Antioquia	12.000	13.500	12.875		=	Mayorista de Antioquia	12.000	17.000	14.250		=
Palmira (Valle del Cauca)	12.500	14.000	13.250		=	Palmira (Valle del Cauca)	11.000	12.000	11.500		=
						Pereira, Mercasa	11.500	12.000	11.800		=
						Popayán (Cauca)	12.000	12.500	12.333		-
						Trucha entera fresca					
						Florencia (Cauquetá)	18.000	18.000	18.000		=
						Pasto, El Potrerillo	11.000	12.000	11.500		=

Tendencias:
 (---) Variación mayor al -20 %
 (--) Variación entre -10 % y -20 %
 (-) Variación entre 0 % y -10 %

(=) Variación igual a 0 %
 (+) Variación entre 0 % y 10 %
 (+ +) Variación entre 10 % y 20 %
 (+++) Variación mayor al 20 %
 (n.d.) No determinado

Cuadro 8. Mercados mayoristas. Precios de venta de productos procesados (continuación)
2016 (10 al 16 de diciembre)

Productos y mercados	Pesos por kilogramo				Tendencia	Productos y mercados	Pesos por kilogramo				Tendencia			
	Mínimo	Máximo	Medio				Mínimo	Máximo	Medio					
Café instantáneo						Chocolate dulce (continuación)								
Barranquilla, Barranquillita	70.706	71.176	70.985	+	Ibagué, Plaza La 21	10.200	11.200	10.675	=	Montería (Córdoba)	10.000	10.000	10.000	=
Barranquilla, Granabastos	69.853	71.078	70.466	-	Neiva, Surabastos	9.400	11.000	10.250	-	Pamplona (Norte de Santander)	10.400	10.520	10.440	-
Bogotá, D. C., Corabastos	68.137	71.078	68.995	-	Santa Marta (Magdalena)	10.900	11.200	11.025	+	Sincelejo (Sucre)	13.100	13.800	13.450	+
Bogotá, D. C., Plaza España	70.588	71.765	71.078	-	Valledupar, Mercado Nuevo	10.000	11.000	10.333	=	Villavicencio, CAV	10.800	11.280	11.050	-
Buenaventura (Valle del Cauca)	76.307	77.824	77.259	-	Chocolate instantáneo									
Cali, La Floresta	78.431	80.392	79.303	=	Cartago (Valle del Cauca)	22.800	23.200	23.000	=	Medellín, Central	17.826	18.159	18.012	=
Cali, Santa Helena	77.124	79.739	77.996	-	Mayorista de Antioquia					Color (bolsita)				
Cali, Siloé	78.431	80.392	79.412	=	Ibagué, Plaza La 21					22.600	26.000	24.400	=	
Cartagena, Bazurto	70.588	71.078	70.711	+	Medellín, Central	14.881	15.476	15.278	=	Mayorista de Antioquia				
Cartago (Valle del Cauca)	72.000	76.000	73.333	=	Medellín, Plaza	16.071	16.667	16.389	=	Minorista José María Villa	11.375	12.000	11.750	-
Cúcuta, Cenabastos	67.647	70.588	68.954	+	Neiva, Surabastos					Fécula de maíz				
Florencia (Caquetá)	69.608	71.569	70.588	+	Arauca (Arauca)					19.474	19.474	19.474	=	
Medellín, Central					Armenia, Mercar					16.111	16.667	16.389	=	
Mayorista de Antioquia	74.510	74.837	74.592	=	Barranquilla, Barranquillita					16.639	16.667	16.656	=	
Medellín, Plaza					Barranquilla, Granabastos					16.661	16.875	16.769	=	
Minorista José María Villa	75.294	81.373	77.930	=	Bogotá, D. C., Corabastos					15.526	15.789	15.625	+	
Neiva, Surabastos	64.706	67.647	66.912	-	Bucaramanga, Centroabastos					17.895	18.816	18.202	=	
Palmira (Valle del Cauca)	82.353	84.706	83.922	-	Bucaramanga, Mercados del centro					17.763	18.421	18.121	=	
Pamplona (Norte de Santander)	65.686	68.627	67.157	-	Cartagena, Bazurto					16.250	16.389	16.319	=	
Pasto, El Potrerillo	84.967	86.275	85.621	-	Cúcuta, Cenabastos					17.083	17.639	17.454	+	
Popayán (Cauca)	82.353	82.745	82.549	+	Cúcuta, La Nueva Sexta					15.833	17.639	16.481	-	
Santa Marta (Magdalena)	71.176	76.471	73.284	-	Montería (Córdoba)					11.111	11.667	11.333	-	
Sincelejo (Sucre)	66.667	71.569	69.167	-	Neiva, Surabastos					17.895	18.421	18.191	-	
Tuluá (Valle del Cauca)	73.203	78.758	76.057	=	Pasto, El Potrerillo					13.421	13.618	13.531	=	
Valledupar, Mercado Nuevo	67.647	70.588	68.627	=	Popayán (Cauca)					14.145	14.211	14.189	=	
					Santa Marta (Magdalena)					17.222	18.889	18.160	=	
					Villavicencio, CAV					15.789	16.217	16.003	=	
Café molido						Frijol enlatado								
Arauca (Arauca)	15.600	15.600	15.600	=	Medellín, Central					Galletas dulces redondas con crema				
Armenia, Mercar	14.300	14.600	14.433	=	Mayorista de Antioquia	6.379	9.748	8.606	+	Arauca (Arauca)				
Barranquilla, Barranquillita	16.600	16.800	16.673	=	Medellín, Plaza	8.621	8.908	8.774	=	Barranquilla, Barranquillita				
Barranquilla, Granabastos	16.133	16.785	16.428	=	Minorista José María Villa					Barranquilla, Granabastos				
Bogotá, D. C., Corabastos	14.800	15.200	15.030	+	Arauca (Arauca)					12.530	12.530	12.530	=	
Bogotá, D. C., Paloquemao	16.000	16.400	16.133	+	Barranquilla, Barranquillita					11.446	11.486	11.461	-	
Bogotá, D. C., Plaza España	15.000	15.400	15.133	-	Barranquilla, Granabastos					11.245	11.576	11.408	=	
Bucaramanga, Centroabastos	14.707	15.168	14.950	+	Bogotá, D. C., Plaza España					11.335	11.426	11.382	+	
Bucaramanga, Mercados del centro	14.896	15.200	15.088	=	Bucaramanga, Centroabastos					11.345	11.928	11.657	+	
Cali, La Floresta	14.000	14.400	14.213	+	Bucaramanga, Mercados del centro					11.928	12.048	11.991	+	
Cali, Santa Helena	14.000	14.240	14.133	+	Cartagena, Bazurto					11.546	11.546	11.546	=	
Cali, Siloé	14.000	14.400	14.200	=	Cúcuta, Cenabastos					12.097	12.407	12.269	+	
Cartagena, Bazurto	15.500	15.583	15.521	=	Cúcuta, La Nueva Sexta					10.753	10.856	10.822	-	
Cartago (Valle del Cauca)	15.200	16.000	15.531	=	Ibagué, Plaza La 21					9.167	9.417	9.271	-	
Cúcuta, Cenabastos	15.417	16.417	15.944	=	Pamplona (Norte de Santander)					11.787	11.787	11.787	+	
Florencia (Caquetá)	16.000	16.400	16.200	+	Santa Marta (Magdalena)					9.653	9.833	9.718	-	
Ibagué, Plaza La 21	16.500	17.000	16.750	-	Sincelejo (Sucre)					9.306	9.653	9.477	=	
Manizales (Caldas)	14.700	16.000	15.125	+	Galletas saladas									
Medellín, Central					Arauca (Arauca)					10.159	10.159	10.159	=	
Mayorista de Antioquia	13.600	14.000	13.800	=	Armenia, Mercar					10.278	10.833	10.542	=	
Montería (Córdoba)	15.200	15.440	15.300	+	Barranquilla, Barranquillita					9.931	10.000	9.969	+	
Neiva, Surabastos	15.600	16.600	16.050	+	Barranquilla, Granabastos					9.417	9.583	9.507	=	
Palmira (Valle del Cauca)	14.800	15.000	14.933	=	Bogotá, D. C., Corabastos					9.854	10.317	10.069	-	
Popayán (Cauca)	14.800	14.880	14.853	-	Bogotá, D. C., Paloquemao					9.524	9.788	9.700	+	
Santa Marta (Magdalena)	15.475	17.000	16.429	+	Bogotá, D. C., Plaza España					9.907	10.185	10.049	-	
Sincelejo (Sucre)	17.083	17.625	17.452	=	Bucaramanga, Centroabastos					9.616	10.158	9.942	+	
Tuluá (Valle del Cauca)	14.160	14.464	14.284	=	Bucaramanga, Mercados del centro					10.053	10.317	10.225	+	
Valledupar, Mercado Nuevo	15.833	15.833	15.833	=	Buenaventura (Valle del Cauca)					8.138	10.265	9.201	+	
Villavicencio, CAV	12.750	13.000	12.875	-	Cali, La Floresta					8.466	8.995	8.686	+	
					Cali, Santa Helena					9.524	10.159	9.841	+	
					Cali, Siloé					8.598	8.995	8.796	-	
					Cartagena, Bazurto					10.139	10.278	10.208	=	
					Cartago (Valle del Cauca)					9.921	10.053	9.965	=	
					Cúcuta, Cenabastos					10.556	10.764	10.648	=	
					Cúcuta, La Nueva Sexta					10.278	10.278	10.278	=	
					Florencia (Caquetá)					10.250	10.486	10.384	-	
					Ibagué, Plaza La 21					9.513	9.846	9.701	-	
					Manizales (Caldas)					9.722	10.667	10.352	-	
					Medellín, Central									
					Mayorista de Antioquia					8.241	9.788	8.973	=	
					Medellín, Plaza									
					Minorista José María Villa					9.524	10.317	9.877	=	

**Cuadro 8. Mercados mayoristas. Precios de venta de productos procesados (continuación)
2016 (10 al 16 de diciembre)**

Productos y mercados	Pesos por kilogramo				Tenden- cia	Productos y mercados	Pesos por kilogramo				Tenden- cia
	Precios						Precios				
	Mínimo	Máximo	Medio			Mínimo	Máximo	Medio			
Galletas saladas (continuación)						Harina precocida de maíz (continuación)					
Montería (Córdoba)	10.053	10.317	10.185	=	Bogotá, D. C., Plaza España	2.708	2.833	2.792	-		
Neiva, Surabastos	10.278	10.694	10.514	-	Bucaramanga, Centroabastos	2.480	2.680	2.600	+		
Palmira (Valle del Cauca)	8.598	9.259	8.915	=	Bucaramanga, Mercados del centro	2.480	2.480	2.480	-		
Pamplona (Norte de Santander)	10.000	10.139	10.069	=	Buenaventura (Valle del Cauca)	2.640	2.680	2.664	+		
Pasto, El Potrerillo	9.524	9.788	9.656	=	Cali, La Floresta	2.167	2.250	2.222	=		
Pereira, Mercasa	8.833	8.833	8.833	=	Cali, Santa Helena	2.560	3.040	2.800	-		
Popayán (Cauca)	9.127	9.259	9.193	+	Cali, Siloé	2.250	2.333	2.292	=		
Santa Marta (Magdalena)	10.000	11.667	10.583	-	Cartagena, Bazaruto	2.667	2.667	2.667	-		
Sincelejo (Sucre)	9.514	10.903	10.347	-	Cartago (Valle del Cauca)	2.560	2.680	2.611	=		
Tuluá (Valle del Cauca)	9.458	9.947	9.784	=	Cúcuta, Cenabastos	2.700	2.750	2.717	+		
Valledupar, Mercado Nuevo	9.444	10.278	9.907	=	Cúcuta, La Nueva Sexta	2.650	2.750	2.683	=		
Villavicencio, CAV	9.947	10.384	10.136	-	Ibagué, Plaza La 21	2.283	2.492	2.356	+		
Gelatina					Manizales (Caldas)	2.667	2.917	2.802	+		
Arauca (Arauca)	25.000	25.000	25.000	=	Montería (Córdoba)	1.417	1.458	1.438	=		
Barranquilla, Barranquillita	22.396	22.656	22.539	+	Neiva, Surabastos	2.750	2.833	2.792	+		
Barranquilla, Granabastos	23.073	24.948	23.914	+	Palmira (Valle del Cauca)	2.708	2.917	2.813	=		
Bogotá, D. C., Corabastos	22.708	23.438	23.125	+	Pamplona (Norte de Santander)	2.600	2.600	2.600	=		
Bogotá, D. C., Plaza España	21.875	22.656	22.344	-	Pasto, El Potrerillo	2.000	2.167	2.083	+		
Bucaramanga, Centroabastos	21.771	23.500	22.764	-	Pereira, Mercasa	2.604	2.700	2.652	=		
Bucaramanga, Mercados del centro	21.875	23.542	22.639	=	Popayán (Cauca)	1.840	1.840	1.840	=		
Buenaventura (Valle del Cauca)	20.313	23.125	21.719	-	Santa Marta (Magdalena)	2.500	2.917	2.708	+		
Cali, La Floresta	10.539	11.029	10.719	=	Sincelejo (Sucre)	2.800	2.917	2.867	=		
Cali, Santa Helena	10.539	11.029	10.719	+	Tuluá (Valle del Cauca)	2.584	2.640	2.606	=		
Cartagena, Bazaruto	22.396	22.917	22.786	+	Valledupar, Mercado Nuevo	2.708	2.750	2.736	=		
Cartago (Valle del Cauca)	21.771	22.396	22.083	=	Villavicencio, CAV	2.600	2.720	2.668	=		
Cúcuta, Cenabastos	21.875	23.438	22.743	-	Jugo de frutas						
Cúcuta, La Nueva Sexta	19.792	23.438	22.222	=	Arauca (Arauca)	4.457	4.457	4.457	=		
Ibagué, Plaza La 21	22.917	25.417	24.651	+	Barranquilla, Barranquillita	5.705	5.752	5.729	=		
Manizales (Caldas)	21.250	22.500	21.940	+	Barranquilla, Granabastos	5.302	5.581	5.450	=		
Medellín, Central					Bucaramanga, Centroabastos	5.039	5.349	5.207	+		
Mayorista de Antioquia	21.146	22.656	21.836	+	Bucaramanga, Mercados del centro	5.213	5.581	5.342	=		
Neiva, Surabastos	22.500	25.000	23.802	-	Cartagena, Bazaruto	5.271	5.271	5.271	=		
Palmira (Valle del Cauca)	21.875	22.917	22.431	+	Santa Marta (Magdalena)	5.426	5.581	5.530	+		
Pamplona (Norte de Santander)	21.354	23.438	22.135	=	Sincelejo (Sucre)	5.116	5.256	5.202	-		
Pasto, El Potrerillo	10.784	11.275	11.029	=	Valledupar, Mercado Nuevo	5.116	5.116	5.116	=		
Pereira, Mercasa	12.714	12.714	12.714	=	Jugo instantáneo (sobre)						
Popayán (Cauca)	23.906	23.958	23.941	-	Armenia, Mercar	28.583	29.444	29.065	=		
Santa Marta (Magdalena)	23.385	25.000	24.284	+	Barranquilla, Barranquillita	28.611	29.028	28.854	-		
Tuluá (Valle del Cauca)	21.250	23.073	22.361	=	Barranquilla, Granabastos	27.778	28.611	28.194	-		
Valledupar, Mercado Nuevo	20.833	23.125	21.597	=	Bogotá, D. C., Corabastos	34.000	35.000	34.500	-		
Harina de trigo					Bogotá, D. C., Paloquemao	35.000	38.333	36.667	=		
Arauca (Arauca)	2.233	2.250	2.244	-	Bogotá, D. C., Plaza España	34.333	35.000	34.778	-		
Armenia, Mercar	1.480	1.832	1.683	=	Buenaventura (Valle del Cauca)	35.000	35.500	35.167	+		
Barranquilla, Barranquillita	1.398	1.412	1.405	-	Cali, La Floresta	33.333	35.000	34.222	+		
Barranquilla, Granabastos	1.322	1.380	1.346	-	Cali, Santa Helena	34.333	34.667	34.556	-		
Bogotá, D. C., Corabastos	1.600	1.680	1.653	-	Cali, Siloé	35.000	36.667	35.833	-		
Bogotá, D. C., Paloquemao	1.680	1.760	1.733	-	Cartagena, Bazaruto	27.778	29.167	28.125	=		
Bogotá, D. C., Plaza España	1.634	1.700	1.671	+	Cartago (Valle del Cauca)	34.667	36.667	35.556	=		
Bucaramanga, Centroabastos	2.300	2.320	2.313	-	Ibagué, Plaza La 21	28.278	29.861	29.009	+		
Bucaramanga, Mercados del centro	2.176	2.440	2.312	=	Medellín, Central						
Buenaventura (Valle del Cauca)	1.384	1.440	1.403	-	Mayorista de Antioquia	34.000	35.167	34.542	=		
Cali, La Floresta	2.800	2.960	2.880	=	Medellín, Plaza						
Cali, Santa Helena	2.640	2.640	2.640	+	Minorista José María Villa	33.333	35.000	34.222	-		
Cali, Siloé	2.800	2.880	2.840	+	Palmira (Valle del Cauca)	35.000	38.333	36.667	=		
Cartagena, Bazaruto	1.500	1.500	1.500	+	Pasto, El Potrerillo	33.667	34.333	34.000	+		
Cartago (Valle del Cauca)	1.520	1.600	1.560	=	Popayán (Cauca)	33.333	34.667	34.111	+		
Cúcuta, Cenabastos	1.900	2.000	1.950	=	Sincelejo (Sucre)	27.778	28.889	28.264	-		
Cúcuta, La Nueva Sexta	1.850	1.950	1.900	+	Tuluá (Valle del Cauca)	34.000	36.667	34.750	=		
Florencia (Caquetá)	1.600	1.720	1.650	-	Valledupar, Mercado Nuevo	33.333	33.333	33.333	=		
Ibagué, Plaza La 21	1.808	1.864	1.830	+	Villavicencio, CAV	35.333	37.667	36.250	+		
Manizales (Caldas)	1.440	1.600	1.500	+	Lomitos de atún en lata						
Medellín, Central					Arauca (Arauca)	20.267	20.380	20.305	+		
Mayorista de Antioquia	2.560	2.640	2.620	+	Armenia, Mercar	17.439	18.284	17.982	-		
Medellín, Plaza					Barranquilla, Barranquillita	19.452	19.565	19.497	-		
Minorista José María Villa	2.640	2.800	2.720	=	Barranquilla, Granabastos	19.814	20.034	19.912	=		
Montería (Córdoba)	1.240	1.300	1.285	=	Bogotá, D. C., Corabastos	17.096	17.402	17.295	+		
Neiva, Surabastos	1.440	1.480	1.450	=	Bogotá, D. C., Plaza España	17.525	18.015	17.810	-		
Palmira (Valle del Cauca)	2.800	3.000	2.867	-	Bucaramanga, Centroabastos	20.833	22.454	21.644	+		
Pamplona (Norte de Santander)	1.800	1.800	1.800	=	Bucaramanga, Mercados del centro	22.407	23.611	23.009	+		
Pasto, El Potrerillo	1.600	1.760	1.680	=	Buenaventura (Valle del Cauca)	21.714	25.940	24.456	+		
Pereira, Mercasa	2.480	2.640	2.560	=	Cali, La Floresta	15.931	17.157	16.544	+		
Popayán (Cauca)	1.360	1.368	1.363	=	Cali, Santa Helena	17.770	18.382	18.178	+		
Santa Marta (Magdalena)	1.600	1.800	1.650	+	Cali, Siloé	15.931	16.544	16.238	=		
Sincelejo (Sucre)	1.340	1.340	1.340	+	Cartago (Valle del Cauca)	17.770	18.505	18.137	=		
Tuluá (Valle del Cauca)	1.400	1.440	1.413	=	Cúcuta, Cenabastos	17.034	17.721	17.304	-		
Valledupar, Mercado Nuevo	1.792	1.833	1.819	=	Cúcuta, La Nueva Sexta	16.912	16.912	16.912	-		
Villavicencio, CAV	2.640	2.880	2.738	-	Manizales (Caldas)	25.000	25.119	25.060	=		
Harina precocida de maíz					Medellín, Central						
Arauca (Arauca)	2.625	2.642	2.631	+	Mayorista de Antioquia	15.931	16.299	16.146	+		
Armenia, Mercar	2.600	2.792	2.706	+	Medellín, Plaza						
Barranquilla, Barranquillita	2.233	2.250	2.244	+	Minorista José María Villa	16.912	17.647	17.320	=		
Barranquilla, Granabastos	2.008	2.375	2.221	=	Montería (Córdoba)	23.529	23.897	23.744	=		
Bogotá, D. C., Corabastos	2.833	2.833	2.833	+	Neiva, Surabastos	18.137	18.824	18.615	-		
Bogotá, D. C., Paloquemao	2.917	3.167	3.028	+							

Cuadro 8. Mercados mayoristas. Precios de venta de productos procesados (continuación)
2016 (10 al 16 de diciembre)

Productos y mercados	Pesos por kilogramo				Tendencia	Productos y mercados	Pesos por kilogramo				Tendencia
	Mínimo	Máximo	Medio				Mínimo	Máximo	Medio		
Lomitos de atún en lata (continuación)						Mostaza doy pack					
Palmira (Valle del Cauca)	18.824	19.485	19.101		+	Cartagena, Bazurto	16.667	16.667	16.667		=
Pamplona (Norte de Santander)	17.157	17.770	17.361		-	Panela cuadrada blanca					
Pasto, El Potrerillo	18.333	18.810	18.571		=	Barranquilla, Barranquillita	4.090	4.571	4.326		+
Pereira, Mercasa	18.137	26.943	22.697		=	Barranquilla, Granabastos	3.800	3.800	3.800		=
Popayán (Cauca)	20.238	20.476	20.357		=	Bucaramanga, Centroabastos	4.286	4.357	4.321		++
Santa Marta (Magdalena)	20.074	23.039	21.501		+	Bucaramanga, Mercados del centro	4.214	4.286	4.250		+
Sincelejo (Sucre)	17.770	17.770	17.770		=	Cartagena, Bazurto	2.857	2.857	2.857		=
Tuluá (Valle del Cauca)	18.015	18.505	18.194		-	Charalá (Santander)	3.500	3.625	3.563		-
Villavicencio, CAV	18.137	19.706	18.836		-	Güepsa (Santander)	3.600	3.600	3.600		n.d.
						Ibagué, Plaza La 21	3.556	3.611	3.593		=
						Medellín, Central					
Maíz enlatado						Mayorista de Antioquia	3.633	4.167	3.892		+
Medellín, Central						Moniquirá (Boyacá)	3.581	3.581	3.581		=
Mayorista de Antioquia	9.934	10.127	9.999		-	San Gil (Santander), panela	3.550	3.600	3.575		=
Medellín, Plaza						Santana (Boyacá)	3.596	3.600	3.599		=
Minorista José María Villa	10.224	10.610	10.417		+	Sincelejo (Sucre)	4.040	4.300	4.185		+
						Tunja, Complejo de Servicios del Sur	3.750	3.750	3.750		=
Manteca						Vallédupar, Mercado Nuevo	3.333	3.667	3.537		=
Armenia, Mercar	4.630	5.100	4.877		=	Vélez (Santander)	3.600	3.600	3.600		=
Bogotá, D. C., Corabastos	4.900	5.100	5.025		+	Panela cuadrada morena					
Bogotá, D. C., Plaza España	4.800	4.900	4.833		+	Ancuyá (Nariño)	3.000	3.000	3.000		=
Buenaventura (Valle del Cauca)	4.050	4.100	4.077		=	Arauca (Arauca)	1.960	1.960	1.960		=
Cartago (Valle del Cauca)	4.340	4.700	4.547		=	Bogotá, D. C., Corabastos	4.200	4.300	4.275		+
Cúcuta, Cenabastos	5.833	5.917	5.875		=	Bogotá, D. C., Paloquemao	3.600	3.900	3.767		+
Cúcuta, La Nueva Sexta	5.833	6.167	5.944		-	Bogotá, D. C., Plaza España	3.750	3.750	3.750		+
Florencia (Caquetá)	4.700	4.800	4.750		+	Bucaramanga, Centroabastos	4.000	4.133	4.067		+
Ibagué, Plaza La 21	4.200	4.300	4.250		+	Bucaramanga, Mercados del centro	4.000	4.067	4.033		+
Manizales (Caldas)	5.000	5.300	5.167		-	Caparrapí (Cundinamarca)	3.300	3.600	3.425		+
Neiva, Surabastos	4.400	4.500	4.425		-	Charalá (Santander)	3.375	3.500	3.438		-
Palmira (Valle del Cauca)	5.400	6.000	5.667		+	Consacá (Nariño)	3.000	3.000	3.000		=
Pamplona (Norte de Santander)	5.833	6.250	5.979		+	Cúcuta, Cenabastos	3.671	3.869	3.770		+
Pereira, Mercasa	5.440	5.440	5.440		=	Cúcuta, La Nueva Sexta	3.373	3.671	3.571		+
Popayán (Cauca)	3.990	4.000	3.995		=	Florencia (Caquetá)	3.300	3.433	3.367		-
Tuluá (Valle del Cauca)	5.020	5.100	5.060		+	Güepsa (Santander)	3.600	3.600	3.600		n.d.
Villavicencio, CAV	4.300	4.560	4.420		+	Moniquirá (Boyacá)	3.581	3.581	3.581		=
						Montería (Córdoba)	2.571	3.143	2.893		=
Margarina						Neiva, Surabastos	3.350	3.500	3.463		-
Arauca (Arauca)	8.650	8.800	8.717		+	Nocaima (Cundinamarca)	3.200	3.800	3.356		+
Armenia, Mercar	12.800	12.910	12.843		+	Pamplona (Norte de Santander)	3.790	3.856	3.807		+
Barranquilla, Barranquillita	11.583	11.750	11.667		+	Pasto, El Potrerillo	2.480	2.600	2.533		+
Barranquilla, Granabastos	9.167	10.667	9.854		=	Popayán (Cauca)	2.167	2.250	2.208		+
Bogotá, D. C., Corabastos	9.400	9.800	9.595		-	San Gil (Santander), panela	3.500	3.550	3.525		+
Bogotá, D. C., Plaza España	9.700	10.000	9.833		-	Sandoná (Nariño)	3.000	3.150	3.068		+
Bucaramanga, Centroabastos	10.500	11.100	10.833		+	Santa Marta (Magdalena)	3.733	4.267	3.950		++
Bucaramanga, Mercados del centro	10.790	11.600	11.130		=	Santana (Boyacá)	3.496	3.500	3.499		=
Buenaventura (Valle del Cauca)	12.480	14.370	13.425		+	Tuluá (Valle del Cauca)	3.521	3.638	3.585		+
Cali, La Floresta	14.000	14.800	14.333		=	Vélez (Santander)	3.600	3.600	3.600		=
Cali, Siloé	14.400	14.500	14.450		=	Villavicencio, CAV	4.300	4.600	4.467		+
Cartago (Valle del Cauca)	10.840	11.400	11.120		=	Villeta (Cundinamarca)	3.200	3.800	3.364		+
Ibagué, Plaza La 21	7.450	7.550	7.500		=	Panela en pastilla					
Manizales (Caldas)	11.000	11.500	11.125		+	Caparrapí (Cundinamarca)	3.750	3.813	3.771		++
Medellín, Central						Nocaima (Cundinamarca)	4.000	4.000	4.000		++
Mayorista de Antioquia	12.500	13.300	12.875		=	Villeta (Cundinamarca)	4.063	4.063	4.063		+++
Medellín, Plaza						Panela redonda blanca					
Minorista José María Villa	15.200	15.400	15.333		+	Medellín, Central					
Neiva, Surabastos	7.600	8.000	7.800		+	Mayorista de Antioquia	3.700	3.700	3.700		+
Palmira (Valle del Cauca)	14.800	15.200	15.067		=	Panela redonda morena					
Pamplona (Norte de Santander)	7.400	7.400	7.400		=	Ancuyá (Nariño)	3.000	3.000	3.000		=
Pereira, Mercasa	11.060	11.060	11.060		=	Armenia, Mercar	3.500	3.546	3.518		-
Popayán (Cauca)	16.000	16.040	16.013		=	Buenaventura (Valle del Cauca)	2.583	2.833	2.708		-
Sincelejo (Sucre)	7.273	7.955	7.727		=	Cali, La Floresta	3.750	4.000	3.833		=
Tuluá (Valle del Cauca)	13.800	14.600	14.050		+	Cali, Santa Helena	3.117	3.117	3.117		--
						Cali, Siloé	4.000	4.000	4.000		+
Mayonesa doy pack						Caparrapí (Cundinamarca)	3.100	3.100	3.100		+
Arauca (Arauca)	23.333	23.333	23.333		=	Cartago (Valle del Cauca)	3.542	3.604	3.563		=
Armenia, Mercar	20.563	20.750	20.654		=	Manizales (Caldas)	3.542	3.667	3.583		-
Barranquilla, Barranquillita	20.000	20.917	20.635		-	Medellín, Central					
Bogotá, D. C., Corabastos	19.167	20.000	19.583		-	Mayorista de Antioquia	3.667	3.833	3.771		+
Bogotá, D. C., Plaza España	20.104	20.833	20.451		+	Medellín, Plaza					
Buenaventura (Valle del Cauca)	15.500	19.760	16.954		-	Minorista José María Villa	3.417	3.500	3.458		=
Cali, La Floresta	17.500	17.917	17.639		-	Montería (Córdoba)	3.100	3.500	3.300		=
Cali, Santa Helena	18.333	19.542	18.875		+	Palmira (Valle del Cauca)	2.208	2.250	2.236		=
Cali, Siloé	17.917	18.750	18.333		=	Pereira, Mercasa	3.440	3.542	3.491		=
Cartagena, Bazurto	20.833	20.833	20.833		=	Sandoná (Nariño)	3.000	3.150	3.068		+
Cartago (Valle del Cauca)	19.000	20.833	19.653		=	Sincelejo (Sucre)	3.900	3.975	3.942		++
Ibagué, Plaza La 21	10.250	10.500	10.375		=	Sonsón (Antioquia)	3.958	3.958	3.958		+++
Manizales (Caldas)	18.542	20.000	19.271		++	Tuluá (Valle del Cauca)	3.429	3.479	3.456		=
Medellín, Central						Yolombó (Antioquia)	3.229	3.542	3.385		+
Mayorista de Antioquia	16.833	18.375	17.448		=	Pastas alimenticias					
Palmira (Valle del Cauca)	17.000	18.000	17.500		=	Arauca (Arauca)	2.917	2.917	2.917		=
Pasto, El Potrerillo	15.833	19.583	17.604		=	Armenia, Mercar	5.158	5.375	5.289		=
Popayán (Cauca)	16.250	20.333	18.306		+						
Santa Marta (Magdalena)	9.583	12.500	10.406		n.d.						
Tuluá (Valle del Cauca)	17.708	20.417	19.385		=						
Vallédupar, Mercado Nuevo	19.583	22.500	20.694		=						
Villavicencio, CAV	19.000	20.792	19.958		-						

DANE
Para tomar decisiones**Cuadro 8. Mercados mayoristas. Precios de venta de productos procesados (conclusión)
2016 (10 al 16 de diciembre)**

Productos y mercados	Pesos por kilogramo			Tenden- cia	Productos y mercados	Pesos por kilogramo			Tenden- cia
	Mínimo	Máximo	Medio			Mínimo	Máximo	Medio	
Pastas alimenticias (continuación)					Salsa de tomate doy pack (continuación)				
Barranquilla, Barranquillita	4.667	4.800	4.729	=	Bogotá, D. C., Corabastos	16.146	16.458	16.328	-
Barranquilla, Granabastos	4.750	4.952	4.842	=	Bogotá, D. C., Plaza España	16.250	16.875	16.597	+
Bogotá, D. C., Corabastos	4.967	5.417	5.192	-	Bucaramanga, Centroabastos	8.917	9.500	9.208	+
Bogotá, D. C., Paloquemao	5.667	6.000	5.833	+	Bucaramanga, Mercados del centro	9.000	9.417	9.194	+
Bogotá, D. C., Plaza España	5.333	5.667	5.500	+	Buenaventura (Valle del Cauca)	14.085	17.200	15.845	n.d.
Bucaramanga, Centroabastos	4.000	4.080	4.027	=	Cali, La Floresta	15.417	16.000	15.646	+
Bucaramanga, Mercados del centro	4.000	4.240	4.133	=	Cali, Santa Helena	15.417	16.667	16.222	-
Buenaventura (Valle del Cauca)	3.854	3.854	3.854	-	Cali, Siloé	14.583	15.521	15.052	=
Cali, La Floresta	4.750	5.167	4.972	=	Cartagena, Bazurto	16.042	16.250	16.094	=
Cali, Santa Helena	4.833	5.333	5.056	+	Cartago (Valle del Cauca)	14.583	15.625	15.069	=
Cali, Siloé	5.167	5.333	5.250	=	Ibagué, Plaza La 21	8.750	9.250	9.063	=
Cartagena, Bazurto	3.667	3.667	3.667	=	Manizales (Caldas)	14.375	15.000	14.792	+
Cartago (Valle del Cauca)	4.800	4.992	4.917	=	Medellín, Central				
Cúcuta, Cenabastos	3.167	3.500	3.375	=	Mayorista de Antioquia	14.375	14.375	14.375	=
Cúcuta, La Nueva Sexta	3.083	3.333	3.222	=	Medellín, Plaza				
Florencia (Caquetá)	2.333	2.500	2.433	=	Minorista José María Villa	13.750	15.417	14.583	=
Ibagué, Plaza La 21	5.233	5.500	5.333	=	Montería (Córdoba)	13.000	13.200	13.133	=
Manizales (Caldas)	4.833	5.000	4.958	-	Palmira (Valle del Cauca)	15.000	16.000	15.500	=
Medellín, Central					Pasto, El Potrerillo	13.125	16.458	14.757	=
Mayorista de Antioquia	5.333	5.500	5.396	=	Popayán (Cauca)	12.917	16.667	14.792	+
Medellín, Plaza					Santa Marta (Magdalena)	9.583	12.500	10.406	+
Minorista José María Villa	5.500	5.583	5.556	=	Sincelejo (Sucre)	15.375	18.500	16.406	+
Montería (Córdoba)	2.880	2.960	2.900	=	Tuluá (Valle del Cauca)	16.354	16.854	16.625	=
Neiva, Surabastos	5.333	5.667	5.500	-	Valledupar, Mercado Nuevo	19.583	22.500	20.694	=
Palmira (Valle del Cauca)	5.000	5.600	5.267	=	Villavicencio, CAV	16.500	17.417	16.917	-
Pamplona (Norte de Santander)	3.333	3.333	3.333	+					
Pasto, El Potrerillo	5.167	5.500	5.333	=	Sardinas en lata				
Pereira, Mercasa	5.220	5.220	5.220	=	Armenia, Mercar	7.863	8.240	8.067	=
Popayán (Cauca)	4.467	4.500	4.483	-	Barranquilla, Barranquillita	7.152	7.179	7.164	+
Sincelejo (Sucre)	3.600	3.600	3.600	+	Barranquilla, Granabastos	7.176	7.343	7.244	+
Tuluá (Valle del Cauca)	4.833	5.083	4.971	-	Bogotá, D. C., Corabastos	7.696	8.137	7.990	+
Valledupar, Mercado Nuevo	2.720	2.880	2.773	-	Bogotá, D. C., Plaza España	8.088	8.284	8.186	+
Villavicencio, CAV	5.417	5.500	5.463	-	Buenaventura (Valle del Cauca)	6.520	7.118	6.819	-
					Cali, La Floresta	7.843	8.235	8.023	=
Sal yodada					Cali, Santa Helena	8.088	8.284	8.186	-
Arauca (Arauca)	967	967	967	=	Cali, Siloé	7.843	7.941	7.892	=
Armenia, Mercar	856	872	864	=	Cartagena, Bazurto	6.765	6.765	6.765	=
Barranquilla, Barranquillita	632	776	705	=	Cartago (Valle del Cauca)	8.088	8.333	8.211	=
Barranquilla, Granabastos	792	816	802	=	Cúcuta, Cenabastos	7.525	7.745	7.635	-
Bogotá, D. C., Corabastos	520	580	555	-	Cúcuta, La Nueva Sexta	7.255	8.088	7.663	-
Bogotá, D. C., Paloquemao	600	640	627	-	Manizales (Caldas)	8.471	8.824	8.647	-
Bogotá, D. C., Plaza España	800	825	817	-	Medellín, Central				
Bucaramanga, Centroabastos	800	875	838	=	Mayorista de Antioquia	7.500	7.549	7.525	-
Bucaramanga, Mercados del centro	820	875	845	=	Medellín, Plaza				
Buenaventura (Valle del Cauca)	648	680	667	+	Minorista José María Villa	7.529	7.843	7.657	=
Cali, La Floresta	800	920	867	=	Montería (Córdoba)	6.569	6.863	6.740	=
Cali, Santa Helena	792	840	811	-	Palmira (Valle del Cauca)	8.725	8.922	8.824	+
Cali, Siloé	840	880	860	=	Pamplona (Norte de Santander)	7.843	8.088	7.925	+
Cartagena, Bazurto	480	480	480	=	Pasto, El Potrerillo	7.206	7.353	7.271	+
Cartago (Valle del Cauca)	800	880	832	=	Pereira, Mercasa	8.235	13.600	10.971	=
Cúcuta, Cenabastos	825	850	833	=	Popayán (Cauca)	7.206	7.255	7.222	+
Cúcuta, La Nueva Sexta	810	825	820	=	Santa Marta (Magdalena)	6.588	7.328	7.058	+
Ibagué, Plaza La 21	832	864	846	=	Sincelejo (Sucre)	6.373	6.814	6.585	=
Manizales (Caldas)	840	880	870	=	Tuluá (Valle del Cauca)	8.363	8.422	8.382	=
Medellín, Central					Villavicencio, CAV	8.137	8.333	8.266	=
Mayorista de Antioquia	880	920	894	=					
Medellín, Plaza					Sopa de pollo (caja)				
Minorista José María Villa	840	920	893	+	Bogotá, D. C., Corabastos	35.256	36.325	35.702	-
Montería (Córdoba)	800	840	822	=	Bogotá, D. C., Paloquemao	36.325	38.462	37.512	+
Neiva, Surabastos	880	880	880	=	Bogotá, D. C., Plaza España	35.897	38.462	37.132	-
Palmira (Valle del Cauca)	800	880	840	=					
Pamplona (Norte de Santander)	800	825	806	=	Vinagre				
Pasto, El Potrerillo	762	810	794	=	Arauca (Arauca)	2.600	2.667	2.644	-
Pereira, Mercasa	770	880	825	=	Barranquilla, Barranquillita	1.400	1.425	1.413	-
Popayán (Cauca)	800	808	803	=	Barranquilla, Granabastos	1.192	1.208	1.200	=
Santa Marta (Magdalena)	800	840	827	+	Bucaramanga, Centroabastos	1.500	2.025	1.742	+
Sincelejo (Sucre)	736	800	764	=	Bucaramanga, Mercados del centro	1.892	2.475	2.178	=
Tuluá (Valle del Cauca)	784	800	791	=	Cartagena, Bazurto	2.333	2.333	2.333	=
Tunja, Complejo de Servicios del Sur	600	600	600	=	Cúcuta, Cenabastos	1.375	1.667	1.569	=
Valledupar, Mercado Nuevo	760	800	773	=	Cúcuta, La Nueva Sexta	1.417	1.667	1.583	+
Villavicencio, CAV	785	850	815	-	Pamplona (Norte de Santander)	1.500	1.583	1.556	+
					Santa Marta (Magdalena)	1.167	1.667	1.358	++
Salsa de tomate doy pack					Sincelejo (Sucre)	2.083	2.292	2.175	+=
Arauca (Arauca)	10.000	10.000	10.000	=	Valledupar, Mercado Nuevo	1.083	1.167	1.139	=
Armenia, Mercar	16.250	17.500	16.979	=					
Barranquilla, Barranquillita	15.250	15.625	15.458	-					

Tendencias:

(---) Variación mayor al -20 %
 (--) Variación entre -10 % y -20 %
 (-) Variación entre 0 % y -10 %

(=) Variación igual a 0 %
 (+) Variación entre 0 % y 10 %
 (+ +) Variación entre 10 % y 20 %
 (+++) Variación mayor al 20 %
 (n.d.) No determinado

Precios de la panela

Durante la presente semana, en Nocaima (Cundinamarca) se volvió a registrar un incremento en los precios de la panela en pastilla y cuadrada morena. La razón de esta conducta fue el bajo volumen de oferta con el que se contó y el buen nivel de demanda que hubo en el mercado. El producto tuvo como destino los mercados de la capital del país, así como La Vega, San Francisco y Supatá (Cundinamarca). Para esta semana el mayor incremento lo presentó la panela en pastilla, pues el kilo se vendió a \$4.000; es decir, un 15% más que la semana anterior.

Tabla 2. Precios por kilo de la panela cuadrada morena 2016 (12 de noviembre al 16 de diciembre)

Mercados	Noviembre		26 de noviembre al 2 de diciembre	Diciembre	
	12 al 18	19 al 25		3 al 9	10 al 16
Caparrapí (Cundinamarca)	3.025	3.167	3.192	3.125	3.425
Charalá (Santander)	3.563	3.469	3.438	3.563	3.438
Güepsa (Santander)	3.400	3.500	3.600	n.d.	3.600
Moniquirá (Boyacá)	3.488	3.538	3.538	3.581	3.581
Nocaima (Cundinamarca)	3.106	3.113	3.169	3.206	3.356
San Gil (Santander)	3.275	3.425	3.425	3.525	3.525
Santana (Boyacá)	3.299	3.499	3.399	3.499	3.499
Vélez (Santander)	3.400	3.500	3.600	3.600	3.600
Villeta (Cundinamarca)	3.096	3.205	3.188	3.180	3.364

Fuente: DANE-Sipsa. Cálculos: DANE.

Una situación similar se presentó en Caparrapí (Cundinamarca), donde los precios de las panelas en pastilla, redonda y cuadrada morenas también reportaron un incremento. De acuerdo con las fuentes encuestadas, esta situación se dio como resultado de la poca cantidad de caña para moler. El producto se envió a los mercados de la Costa Atlántica, Bogotá e Ibagué, entre otros mercados. En el caso de la panela cuadrada morena, el kilo se ofreció a \$3.425; un 10% más que la semana anterior.

Por su parte, a Santana (Boyacá) ingresó una mayor cantidad de panela cuadrada, tanto blanca como more-

Tabla 3. Precios por kilo de la panela cuadrada blanca 2016 (12 de noviembre al 16 de diciembre)

Mercados	Noviembre		26 de noviembre al 2 de diciembre	Diciembre	
	12 al 18	19 al 25		3 al 9	10 al 16
Charalá (Santander)	3.688	3.688	3.563	3.688	3.563
Güepsa (Santander)	3.400	3.500	3.600	n.d.	3.600
Moniquirá (Boyacá)	3.488	3.538	3.538	3.581	3.581
San Gil (Santander)	3.350	3.475	3.475	3.575	3.575
Santana (Boyacá)	3.398	3.599	3.499	3.599	3.599
Vélez (Santander)	3.400	3.500	3.600	3.600	3.600

Fuente: DANE-Sipsa. Cálculos: DANE.

Gráfico 7. Comportamiento del precio de la panela cuadrada morena 2016 (12 de noviembre al 16 de diciembre)

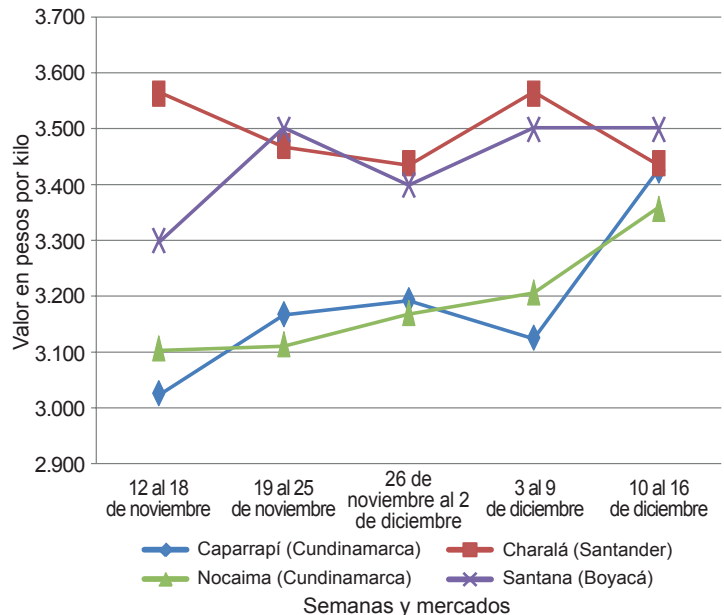

Fuente: DANE-Sipsa

na, lo que permitió mantener los precios respecto a la semana anterior. A este mercado asistieron compradores provenientes de Santana, Duitama, Moniquirá (Boyacá), Bucaramanga, Barbosa, Vélez, Güepsa, Socorro, San Gil (Santander) y Cúcuta; mientras que el producto llegó desde las veredas de San Isidro y San Roque y de los municipios de San José de Pare, Gámbita (Santander) y Chitaraque (Boyacá).

En Vélez (Santander) también se registró estabilidad en los precios de la panela cuadrada. Se evidenció un leve incremento en el nivel de ingreso del producto y todo el que llegó se vendió, por lo que el mercado terminó rápido. Arribaron compradores procedentes de Vélez, Güepsa, San Gil y Barbosa (Santander). El kilo se negoció a \$3.600 por tercera semana consecutiva.

Tabla 4. Precios por kilo de la panela en pastilla 2016 (12 de noviembre al 16 de diciembre)

Mercados	Noviembre		26 de noviembre al 2 de diciembre	Diciembre	
	12 al 18	19 al 25		3 al 9	10 al 16
Caparrapí (Cundinamarca)	3.188	3.260	3.257	3.292	3.771
Nocaima (Cundinamarca)	3.359	3.438	3.411	3.464	4.000
Villeta (Cundinamarca)	3.305	3.292	3.313	3.375	4.063

Fuente: DANE-Sipsa. Cálculos: DANE.



De la misma forma, en San Gil (Santander) los precios de las panelas cuadradas blancas y morenas reportaron estabilidad respecto a la semana anterior. La razón de esta situación fue el mejoramiento en el nivel de abastecimiento, ya que ingresó un mayor número de productos procedentes de los municipios de Ocamonte, Valle de San José y Charalá (Santander).

En cambio, en el mercado de Charalá (Santander) se registró una tendencia a la baja en los precios de las

Tabla 5. Precios por kilo de la panela redonda morena 2016 (12 de noviembre al 16 de diciembre)

Mercados	Noviembre		26 de noviembre al 2 de diciembre	Diciembre	
	12 al 18	19 al 25		3 al 9	10 al 16
Caparrapí (Cundinamarca)	2.783	3.025	3.017	2.950	3.100
Yolombó (Antioquia)	3.120	3.255	3.264	3.284	3.385

Fuente: DANE-Sipsa. Cálculos: DANE.

panelas blanca y morena cuadradas. Dicha conducta obedeció al mayor volumen de producción que ingresó, pues se contó con buena oferta de mano de obra debido a que las recolecciones de café están finalizando; además, porque hay una mayor cantidad de caña en estado óptimo para moler. En el caso de la panela cuadrada blanca, la reducción fue del 3%, ofreciéndose el kilo a \$3.563.

En Yolombó (Antioquia), por su parte, se registró un descenso en los niveles de abastecimiento, ya que, según afirmaron los comercializadores y productores, las lluvias afectaron la producción y el transporte del producto hacia el mercado. Y aunque también ingresó oferta desde los municipios de Yalí y Vegachí (Antioquia), esta no fue suficiente para satisfacer la demanda. El producto se envió a los mercados de Medellín y Bucaramanga. El kilo de panela redonda morena se negoció a \$3.385; un 3% más que la semana pasada.



@DANE_Colombia



/DANEcolombia



/DANEcolombia

