

## Comportamiento de los precios

### Aumentó el abastecimiento de hortalizas



Fuente: DANE.

El Departamento Administrativo Nacional de Estadística (DANE), por medio del Sistema de Información de Precios y Abastecimiento del Sector Agropecuario (Sipsa), comunicó que durante la semana del 11 al 17 de marzo del 2017 bajaron las cotizaciones de las hortalizas y las frutas, pero subieron las de los tubérculos.

En el grupo de las hortalizas, se redujeron los precios de la habichuela, el tomate chonto, la zanahoria, la acelga, la arveja verde en vaina, la espinaca, la cebolla junca, la lechuga Batavia y el repollo blanco. En el caso de la habichuela, la reducción en los precios obedeció al incremento en la producción en Antioquia, Valle del Cauca, Quindío, Santander y Norte de Santander.

Asimismo, bajaron las cotizaciones mayoristas de las frutas debido al comportamiento de la guayaba pera, la pera y la manzana verde importadas, la patilla, la guanábana, el maracuyá, la papaya Maradol, la granadilla y el banano criollo. Se registró un incremento en la oferta de guayaba pera de primera calidad procedente de Valle del Cauca, Santander y Meta, lo que generó el descenso.

En cambio, subieron los precios los tubérculos, debido a las alzas en las papas nevada, única, R-12 roja, parda pastusa y criollas y la arracacha amarilla. Para la papa nevada, el aumento de los precios se debió a la disminución de la recolección en el oriente antioqueño.

## Informe de contexto

### Antioquia: el mayor proveedor de frijol a nivel nacional

El frijol es una leguminosa y lo que se consume habitualmente son las semillas, aunque en ocasiones, también, las vainas. Dependiendo del país, toma diferentes nombres: frijol, poroto, judía y alubia, entre otros. Es uno de los alimentos más antiguos y se encuentra de diferentes colores y tamaños.

Su cultivo se da tanto en climas fríos como cálidos y necesita de una determinada cantidad de riego para su correcto desarrollo, por lo que es común que su abastecimiento disminuya en épocas de lluvias. Colombia importa frijol desde Estados Unidos, Canadá, China, Bolivia, Perú, Ecuador y Argentina; ocasionalmente llega desde Brasil o Chile, pero en menores cantidades.

Dejando de lado el frijol importado, según la Encuesta Nacional Agropecuaria, los principales departamentos productores de este producto son Antioquia, Santander, Cundinamarca y Norte de Santander; sin embargo, entre los departamentos abastecedores se destacan Antioquia, Tolima, Nariño, Santander, Cundinamarca y Huila.

Tradicionalmente, en Antioquia y toda la región cafetera, el frijol ha hecho parte indispensable de la dieta de sus pobladores, por lo que su cultivo es muy importante en la economía de la zona.

En Medellín, por ejemplo, el 41% del frijol que ingresa proviene del mismo departamento de Antioquia, específicamente de los municipios de San Vicente Ferrer, Dabeiba y Urrao. Así, en dicha capital se ofrecen distintas variedades, como lo son cargamento rojo y blanco, nima calima, radical y Uribe rosado, las cuales difieren no solo en color sino en las preferencias de los

## CONTENIDO

|                                  | pág. |                               | pág. |
|----------------------------------|------|-------------------------------|------|
| Comportamiento de los precios    | 1    | Verduras y hortalizas         | 5    |
| Informe de contexto              | 1    | Frutas frescas                | 13   |
| Indicador de abastecimiento      | 3    | Tubérculos, raíces y plátanos | 23   |
| Lo que más sube, lo que más baja | 4    | Granos, carnes y procesados   | 27   |



consumidores. Para algunas personas, la mejor es el cargamanto blanco, el cual es uno de los más consumidos, pues se considera que es la variedad que se debe usar en la preparación de la tradicional frijolada y la bandeja paisa.

En la capital de Antioquia, el tipo de frijól más caro es precisamente el más apetecido para la preparación de los platos típicos de la región: el cargamanto blanco. Entre enero de 2015 y febrero de 2017 el precio de esta variedad fue un 20% mayor al del cargamanto rojo; pero dicha diferencia alcanzó a ser superior al 130% respecto al precio del frijól nima calima.

También se puede apreciar que los precios de los frijoles diferentes al cargamanto tienen un comportamiento mucho más estable y las alzas y descensos no son tan marcados.

Históricamente, los precios del frijól tienen un comportamiento bien marcado: incrementos entre febrero y mayo y entre septiembre y noviembre, y reducciones entre junio y septiembre y al final y principio de año. Si se compara la estacionalidad de los precios mayoristas con el comportamiento de los mismos entre enero de 2015 y febrero de 2017, se encuentra que no siempre se cumple el patrón.

Esta situación viene siendo más evidente desde septiembre de 2016, cuando han seguido caminos distintos. Las fuentes informaron que la principal razón para

**Gráfico 1. Precios mayoristas del frijól seco en Medellín 2015 (enero) - 2017 (febrero)**

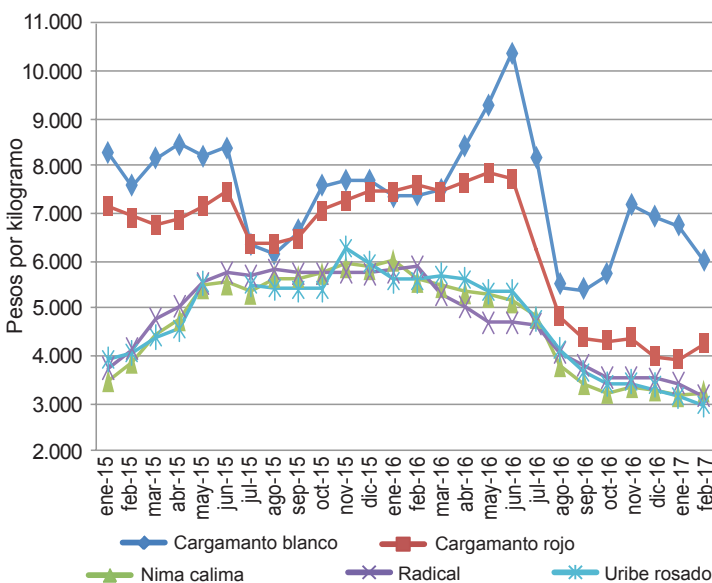

Fuente: DANE-Sipsa.

**Gráfico 2. Precios mayoristas del frijól seco en Bogotá 2015 (enero) - 2017 (febrero)**

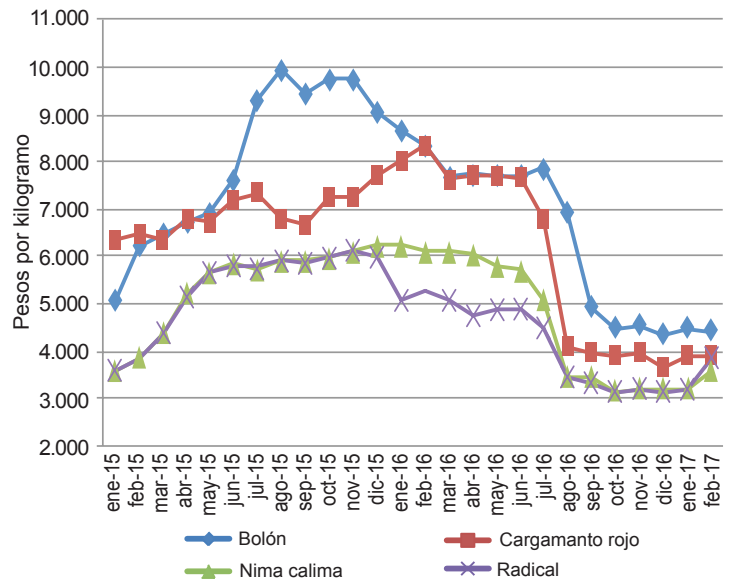

Fuente: DANE-Sipsa.

esta situación fue la mayor oferta desde los municipios del oriente antioqueño, donde la producción fue buena.

En Bogotá la situación es un poco diferente, pues llega frijól desde un mayor número de sitios, por lo que siempre se encuentra producto en el mercado. El 20% del frijól que ingresa a la Central de Abastos de Bogotá es importado de países como China, Estados Unidos, Bolivia, Canadá, Ecuador y Perú. Aparte del importado, también llega frijól desde Santander (19%), Tolima (17%), Huila (15%), Cundinamarca (13%) y Nariño (9%).

En los mercados mayoristas de la capital del país se ofrecen frijoles bolón, cargamanto rojo, nima calima y radical. Los precios de estos se pueden dividir en dos grupos: nima calima-radical y bolón-cargamanto rojo. En cuanto al primer grupo, los precios suelen tener valores muy similares, por lo que podría decirse que tales variedades son fácilmente sustituibles una por otra.

Por otra parte, las cotizaciones de los frijoles bolón y cargamanto están por encima, siendo el bolón el más caro de todos hasta en un 100%. En este caso los precios también son bastante estables e incluso se dieron meses en los cuales la variación fue mínima (mayo a diciembre de 2015 y agosto de 2016 a enero de 2017). Vale la pena anotar que el comportamiento de los precios coincide con su patrón estacional.

En general, se puede afirmar que a los mercados mayoristas del país llega tanto frijól nacional como importado de Es-

tados Unidos, Canadá o China. En cuanto al nacional, Antioquia es el mayor proveedor, destacándose el ingreso desde San Vicente Ferrer. También vale la pena destacar que la

oferta de esta leguminosa está directamente relacionada con las épocas de lluvias, pues el exceso de las mismas dificulta su secamiento y, por ende, su oferta disminuye.

## Indicador de abastecimiento de alimentos

### Menor abastecimiento de alimentos procesados

El abastecimiento en los mercados mayoristas de Mercar, Barranquillita, Granabastos, Corabastos, Paloquemao, Plaza Las Flores, Plaza Samper Mendoza, Centroabastos, Cavasa, Santa Helena, Bazaruto, Cenabastos, La Nueva Sexta, Centro de Acopio de Ipiales, Central Mayorista de Antioquia, Plaza Minorista José María Villa, Surabastos, Mercasa, Complejo de Servicios del Sur y la Central de Abastos de Villavicencio, para las semanas del 2 al 8 de marzo de 2017 y del 9 al 15 de marzo de 2017, registró un descenso del 2,30 %.

De este modo, la categoría otros grupos, en los que se encuentran las carnes, los procesados, los granos, los cereales, los lácteos, los huevos y los pescados, disminuyó su oferta en un 9,73 %, las verduras y hortalizas redujeron su acopio en un 0,89 %, el grupo de las frutas registró un descenso en sus inventarios del 0,34 % y los tubérculos, raíces y plátanos presentaron una oferta del 0,23 % menos.

Los mercados mayoristas que reportaron bajas en el aprovisionamiento de alimentos fueron: Centroabastos, en Bucaramanga, registrando una caída del 11,04 %, ante la poca entrada de verduras y hortalizas, que descendió en un 13,82 % por productos como la cebolla cabezona y el tomate Riogrande; Barranquillita y Granabastos, en Barranquilla, donde el abastecimiento disminuyó un 8,99 %, por la menor oferta de los procesados, que descendió en un 20,58 % como resultado del bajo ingreso de arroz y aceites; en las centrales de Cavasa y Santa Helena, en Cali, se redujo el abastecimiento en 8,66 % por el menor acopio de alimentos procesados en un 25,74 %, ya que se observó un descenso en los volúmenes de lenteja y leche cruda. En el caso de Medellín, en los mercados de la Central Mayorista de Antioquia y la Plaza Minorista José María Villa, sus inventarios bajaron un 7,47 % debido a los procesados, que presentaron un descenso del 12,35 % por alimentos como la panela y el arroz; en la Central de Abastos de Villavicencio, el aprovisionamiento se redujo en un 5,21 % ante una menor oferta de tubérculos, plátanos y raíces, que disminuyeron en un 16,66 % debido al comportamiento de productos como papa criolla y plátano hartón verde. En Mercasa, Pereira, el suministro de alimentos cayó en un

2,49 %, pues la categoría otros grupos redujo su oferta en un 12,50 %, como resultado del menor despacho de arroz y maíz amarillo.

Por el contrario, Bazaruto, en Cartagena, registró un aumento del 14,10 % por el grupo de los tubérculos, plátanos y raíces, que incrementó sus inventarios en un 28,87 %, pues mejoraron los ingresos de papa única y yuca. En los mercados mayoristas de Bogotá como Corabastos, Paloquemao, Plaza de las Flores y Plaza Samper Mendoza, el abastecimiento creció un 1,19 % por el grupo de las frutas, que reportó un incremento del 4,05 % ante la buena entrada de papaya Maradol y guayaba pera.

Así, la participación para la semana comprendida del 9 al 15 de marzo de 2017, en el acumulado de los mercados, fue de la siguiente manera: los tubérculos, raíces y

**Gráfico 3. Participación de los alimentos que fueron registrados en los mercados Mercar, Barranquillita, Granabastos, Corabastos, Las Flores, Paloquemao, Samper Mendoza, Centroabastos, Cavasa, Santa Helena, Bazaruto, Cenabastos, La Nueva Sexta, Centro de Acopio, Central Mayorista de Antioquia, Plaza Minorista José María Villa, Surabastos, Mercasa, Complejo de Servicios del Sur y Central de Abastos de Villavicencio. 2017 (19 de enero al 15 de marzo)**

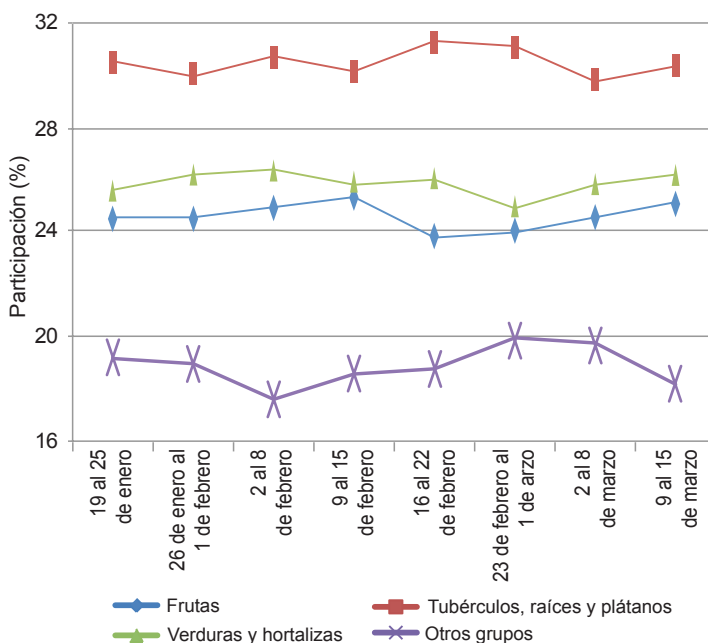

Fuente: DANE-Sipsa



plátanos con el 30,51 %, seguidos de las verduras y hortalizas con el 26,14 %, las frutas frescas con un 25,14 % y otros grupos (carnes, procesados, granos, cereales, lácteos, huevos y pescados) con un 18,21 %.

## Lo que más sube, lo que más baja

| Ciudades      | Lo que más sube  | Lo que más baja  |
|---------------|--|--|
| Barranquilla  | Remolacha, pepino cohombro, cebolla cabezona roja ocañera, cebolla cabezona roja peruana, apio, ahuyama, banano Urabá, tomate de árbol, piña perolera, papa criolla limpia y única.  | Tomate Riogrande y chonto, habichuela, espinaca, cebolla junca, maracuyá, ñame espinoso, lomo fino de res, panela cuadrada blanca, azúcar refinada, fécula de maíz, aceite vegetal mezcla, maíz blanco trillado, alas de pollo con costillar.  |
| Bogotá, D. C. | Apio, lechuga Batavia, pepino cohombro, calabacín, limón Tahití, mandarina arrayana, uva verde, papas rubí, R-12 roja y única, arracacha amarilla, panela cuadrada morena, calamar blanco entero, toyo blanco, filete congelado.   | Brócoli, cebolla junca, zanahoria, rábano rojo, tomate chonto, acelga, guayaba pera, patilla, limón común, papaya Maradol, maracuyá, plátano guineo, frijol radical, manteca, margarina.   |
| Bucaramanga   | Brócoli, ahuyama, remolacha, pimentón, coliflor, pitahaya, mandarina común, uva verde, mora de Castilla, arracacha amarilla, salsa de tomate doy pack, aceite vegetal mezcla.  | Pimentón verde, tomate Riogrande, repollo blanco, acelga, espinaca, frijol verde en vaina, breva, aguacate común, melón Cantalup, granadilla, piña gold, plátano hartón verde, papa única, huevo rojo extra, panela cuadrada morena, frijol radical, huevo rojo B, lomos de atún en lata.                                |
| Cali          | Remolacha, cebolla cabezona blanca, repollo blanco, cebolla cabezona roja importada, apio, tomate de árbol, limón Tahití y común, mango Tommy, uva Isabela, aguacate papelillo, yuca lca, arracacha amarilla, papa capira y betina, panela redonda morena, frijol calima, harina de trigo, cadera y bola de pierna de res. | Tomate chonto, pimentón, brócoli, arveja verde en vaina, repollo blanco, habichuela, guayaba pera, mandarina arrayana, granadilla, patilla, mandarina Oneco, fresa, piña gold, papa criolla limpia, plátano hartón verde, morrillo de res, pollo entero congelado sin vísceras, sal yodada, pargo rojo entero congelado. |
| Cartagena     | Cebolla cabezona roja ocañera y peruana, remolacha, pepino cohombro, cilantro, limón Tahití, guayaba común, mandarina común, tomate de árbol, mora de Castilla, papa única, arveja verde seca importada, queso costeño, sal yodada.  | AjÍ topito dulce, tomate Riogrande, cebolla junca, habichuela, salsa de tomate doy pack, frijol Zaragoza, lenteja importada, maíz amarillo cáscara, panela cuadrada blanca, frijol palomito importado, maíz blanco y amarillo trillado, galletas saladas.  |
| Cúcuta        | Calabaza, chόcolo mazorca, cilantro, frijol verde en vaina, pepino cohombro, frijol verde bolo, curuba, mora de Castilla, piña perolera, lulo, papa criolla limpia, pierna perril con rabadilla, sobrebarriaga de res, cadera de res, perril sin hueso de cerdo.   | Tomate chonto, brόcoli, remolacha, coliflor, habichuela, limón común, maracuyá, naranja Valencia, papa única, suprema y parda pastusa, tocino papada de cerdo, garbanzo importado, lenteja importada, lomo de brazo de res, avena en hojuelas, azúcar refinada.  |
| Medellín      | Cebolla cabezona roja importada, chόcolo mazorca, tomate riñón y larga vida, tomate de árbol, ciruela importada, fresa, pera nacional, uva importada, plátano comino, papa nevada, maíz amarillo cáscara, queso costeño, pecho de res.   | Tomate chonto, brόcoli, coliflor, espinaca, zanahoria, guayaba pera, zapote, uchua con cáscara, lulo, arracacha blanca, plátano guineo, papa criolla limpia, lomos de tilapia, pollo entero congelado sin vísceras, panela redonda morena, frijol Uribe rosado y cargamento blanco.                                      |
| Pereira       | Apio, cebolla cabezona blanca, coliflor, lechuga Batavia, limón Tahití, guayaba agria, aguacate papelillo, mango reina y Tommy, tomate de árbol, uva red globe nacional, papas rubí, nevada y única, sal yodada, pescado cabezas.  | Habichuela, tomate chonto, zanahoria, cebolla junca, arveja verde en vaina, kiwi, guayaba pera, limón común, piña gold, manzana verde y roja importada, mango común, maracuyá, plátanos dominico hartón y hartón maduro y verde.   |

## Verduras y hortalizas

### Bajó el precio del tomate chonto



Fuente: DANE.

A lo largo de la presente semana se registró un descenso en los precios mayoristas del tomate chonto en los veintitrés mercados mayoristas donde se comercializó. De acuerdo con los comerciantes, la reducción obedeció al mayor nivel de abastecimiento con el que se contó desde Sutamarchán, Ramiriquí, Sáchica, Tinjacá, Santa Sofía (Boyacá), Ocaña, Ábrego (Norte de Santander), Manizales, Neira, Palestina (Caldas), Pereira y Santuario (Risaralda). En Tunja y Santa Marta, por ejemplo, el kilo se negoció a \$1.606 y a \$1.750; un 38,48%, en promedio, menos respecto a la semana pasada.

De igual manera, bajaron las cotizaciones de la habichuela, la zanahoria, la acelga, la arveja verde en vaina, la espinaca, la cebolla junca, el ajo, la lechuga Batavia y el repollo blanco. En el caso de la zanahoria, sus precios disminuyeron en veinticuatro de los treinta y un mercados donde se cotizó. Esta situación se dio como resultado de un aumento en el volumen de carga procedente de Chía, Sibaté, Madrid, Quetame, Ubaque, Cáqueza, Chipaque (Cundinamarca), Túquerres (Nariño) y el Altiplano Cundiboyacense.

Igualmente, el precio de la habichuela bajó como resultado de la buena oferta que llegó desde los municipios de Lebrija (Santander), La Tebaida, Calarcá (Quindío), Calima, La Cumbre (Valle del Cauca), Ragonvalia, Pamplona, Pamplonita, Chinácota (Norte de Santander), Marinilla, El Santuario, El Peñol y El Carmen de Viboral (Antioquia). Además, a esto se sumó el producto

recibido desde Cáqueza, Fosca, Fómeque, Gutiérrez y Ubaque (Cundinamarca). Esta situación se presentó en treinta y uno de los cuarenta y cuatro mercados donde se transó. Una situación similar se presentó para la arveja verde en vaina ante el mayor ingreso desde San Gil, San Andrés (Santander), Marinilla, El Santuario, El Carmen de Viboral (Antioquia), Cajamarca (Tolima), Quetame, Chipaque (Cundinamarca) e Ipiales (Nariño); el descenso se presentó en veinte de los treinta y cinco mercados donde se comercializó.

Por otro lado, para esta semana aumentaron las cotizaciones del chócolo mazorca, la remolacha, el pimentón, el pepino cohombro, la ahuyama y el apio. En el caso de la remolacha, el aumento se registró en veintitrés de los veintisiete mercados donde se comercializó, situación que se debió al menor nivel de oferta que se registró desde Tunja (Boyacá), donde están finalizando los ciclos de cosecha. En el mercado de Yopal, por ejemplo, el kilo se negoció a \$2.144, lo que indicó un alza del 55,93% respecto a la semana anterior.

Asimismo, los precios del chócolo mazorca se incrementaron en veintinueve de los treinta y nueve mercados donde se cotizó. De acuerdo con los comerciantes, esta situación se debió al menor abastecimiento desde Une, Cabrera (Cundinamarca), Ocaña, Ábrego (Norte de Santander), Girón (Santander), Samacá, Ramiriquí y Sichoque (Boyacá).

**Gráfico 4. Comportamiento de los precios del tomate chonto 2017 (18 de febrero al 17 de marzo)**

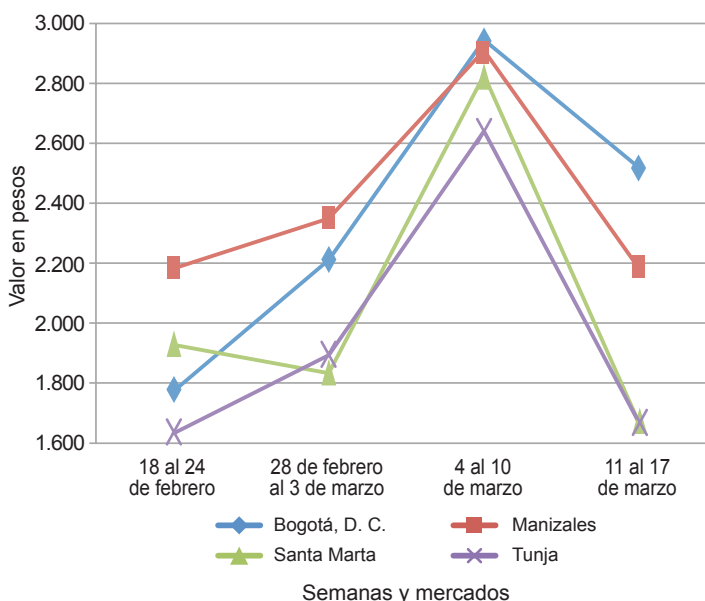

Fuente: DANE, Sipsa.

**Cuadro 1. Mercados mayoristas. Precios de venta de verduras y hortalizas  
2017 (11 al 17 de marzo)**

| Productos y mercados                  | Pesos por kilogramo |        |       |         | Tendencia | Productos y mercados                  | Pesos por kilogramo |        |        |         | Tendencia |  |
|---------------------------------------|---------------------|--------|-------|---------|-----------|---------------------------------------|---------------------|--------|--------|---------|-----------|--|
|                                       | Mínimo              | Máximo | Medio | Precios |           |                                       | Mínimo              | Máximo | Medio  | Precios |           |  |
| <b>Acelga</b>                         |                     |        |       |         |           | <b>Ajo (continuación)</b>             |                     |        |        |         |           |  |
| Armenia, Mercar                       | 1.333               | 1.600  | 1.500 | -       |           | Pasto, El Potrerillo                  | 5.000               | 6.000  | 5.542  | +       |           |  |
| Barranquilla, Barranquillita          | 2.600               | 2.700  | 2.625 | -       |           | Pereira, La 41                        | 5.000               | 6.111  | 5.333  | -       |           |  |
| Bogotá, D. C., Corabastos             | 600                 | 1.000  | 822   | --      |           | Pereira, Mercasa                      | 4.444               | 5.000  | 4.704  | =       |           |  |
| Bucaramanga, Centroabastos            | 1.500               | 1.500  | 1.500 | --      |           | San Gil (Santander)                   | 2.500               | 2.800  | 2.700  | =       |           |  |
| Chiquinquirá (Boyacá)                 | 2.500               | 2.667  | 2.521 | -       |           | Sogamoso (Boyacá)                     | 2.400               | 2.600  | 2.467  | -       |           |  |
| Duitama (Boyacá)                      | 1.000               | 1.000  | 1.000 | +       |           | Tunja, Complejo de Servicios del Sur  | 4.000               | 4.800  | 4.353  | -       |           |  |
| Florencia (Cáquetá)                   | 1.900               | 2.000  | 1.967 | -       |           | Villavicencio, CAV                    | 3.500               | 4.000  | 3.771  | +       |           |  |
| Ibaqué, Plaza La 21                   | 960                 | 1.600  | 1.320 | -       |           |                                       |                     |        |        |         |           |  |
| Ipiales (Nariño), Ipiales somos todos | 1.500               | 1.500  | 1.500 | =       |           | <b>Ajo importado</b>                  |                     |        |        |         |           |  |
| Medellín, Central                     |                     |        |       |         |           | Arauca (Arauca)                       | 10.200              | 10.200 | 10.200 | =       |           |  |
| Mayorista de Antioquia                | 1.000               | 1.000  | 1.000 | -       |           | Armenia, Mercar                       | 9.500               | 10.500 | 10.128 | +       |           |  |
| Neiva, Surabastos                     | 1.500               | 2.500  | 1.970 | -       |           | Barranquilla, Barranquillita          | 8.400               | 8.500  | 8.475  | +       |           |  |
| Pamplona (Norte de Santander)         | 2.000               | 2.000  | 2.000 | =       |           | Barranquilla, Granabastos             | 8.400               | 8.600  | 8.550  | =       |           |  |
| Pasto, El Potrerillo                  | 2.000               | 3.000  | 2.583 | =       |           | Bogotá, D. C., Corabastos             | 9.000               | 9.500  | 9.069  | -       |           |  |
| Sogamoso (Boyacá)                     | 1.000               | 1.000  | 1.000 | =       |           | Bucaramanga, Centroabastos            | 9.000               | 9.500  | 9.271  | +       |           |  |
| Tunja, Complejo de Servicios del Sur  | 1.200               | 1.500  | 1.260 | +       |           | Buenaventura (Valle del Cauca)        | 9.500               | 9.600  | 9.533  | +       |           |  |
| Ubaté (Cundinamarca)                  | 1.000               | 1.000  | 1.000 | ---     |           | Cali, Cavasa                          | 9.500               | 9.500  | 9.500  | +       |           |  |
| Villavicencio, CAV                    | 1.000               | 1.600  | 1.256 | --      |           | Cali, Santa Helena                    | 9.400               | 9.500  | 9.475  | +       |           |  |
| Yopal (Casanare)                      | 1.800               | 2.000  | 1.933 | -       |           | Cartagena, Bazaruto                   | 8.800               | 9.000  | 8.950  | =       |           |  |
|                                       |                     |        |       |         |           | Cartago (Valle del Cauca)             | 10.000              | 10.500 | 10.167 | +       |           |  |
| <b>Ahuyama</b>                        |                     |        |       |         |           | Cúcuta, Cenabastos                    | 9.000               | 9.500  | 9.304  | -       |           |  |
| Arauca (Arauca)                       | 1.000               | 1.000  | 1.000 | =       |           | Ibaqué, Plaza La 21                   | 10.000              | 10.500 | 10.125 | +       |           |  |
| Armenia, Mercar                       | 500                 | 600    | 550   | =       |           | Ipiales (Nariño), Ipiales somos todos | 9.500               | 9.500  | 9.500  | n.d.    |           |  |
| Barranquilla, Barranquillita          | 857                 | 886    | 864   | ++      |           | Manizales (Caldas)                    | 9.500               | 10.000 | 9.875  | +       |           |  |
| Barranquilla, Granabastos             | 786                 | 857    | 837   | +       |           | Medellín, Central                     |                     |        |        |         |           |  |
| Bogotá, D. C., Corabastos             | 800                 | 900    | 851   | +       |           | Mayorista de Antioquia                | 9.000               | 10.000 | 9.400  | -       |           |  |
| Bucaramanga, Centroabastos            | 800                 | 1.000  | 923   | ++      |           | Montería (Córdoba)                    | 8.600               | 8.800  | 8.713  | -       |           |  |
| Buenaventura (Valle del Cauca)        | 650                 | 1.000  | 742   | +++     |           | Neiva, Surabastos                     | 8.800               | 9.800  | 9.220  | +       |           |  |
| Cali, Cavasa                          | 600                 | 650    | 604   | +       |           | Palmira (Valle del Cauca)             | 9.000               | 9.800  | 9.433  | -       |           |  |
| Cali, Santa Helena                    | 600                 | 600    | 600   | +       |           | Pasto, El Potrerillo                  | 9.500               | 9.700  | 9.517  | +       |           |  |
| Cartagena, Bazaruto                   | 786                 | 857    | 821   | +       |           | Pereira, La 41                        | 9.500               | 10.000 | 9.800  | -       |           |  |
| Cartago (Valle del Cauca)             | 600                 | 800    | 700   | -       |           | Pereira, Mercasa                      | 8.600               | 9.800  | 9.225  | -       |           |  |
| Cúcuta, Cenabastos                    | 600                 | 700    | 688   | ++      |           | Popayán (Cauca)                       | 9.400               | 9.500  | 9.467  | +       |           |  |
| Duitama (Boyacá)                      | 560                 | 560    | 560   | +++     |           | Sincelejo (Sucre)                     | 8.600               | 8.900  | 8.750  | =       |           |  |
| Ibaqué, Plaza La 21                   | 800                 | 800    | 800   | +       |           | Tuluá (Valle del Cauca)               | 9.500               | 10.000 | 9.783  | +       |           |  |
| Manizales (Caldas)                    | 800                 | 1.000  | 888   | +       |           | Valledupar, Mercabastos               | 9.000               | 9.000  | 9.000  | +       |           |  |
| Medellín, Central                     |                     |        |       |         |           |                                       |                     |        |        |         |           |  |
| Mayorista de Antioquia                | 500                 | 600    | 550   | =       |           | <b>Apio</b>                           |                     |        |        |         |           |  |
| Montería (Córdoba)                    | 500                 | 600    | 558   | ++      |           | Arauca (Arauca)                       | 1.583               | 1.667  | 1.639  | -       |           |  |
| Palmira (Valle del Cauca)             | 600                 | 700    | 650   | -       |           | Armenia, Mercar                       | 750                 | 1.000  | 875    | ++      |           |  |
| Pamplona (Norte de Santander)         | 700                 | 1.000  | 894   | +       |           | Barranquilla, Barranquillita          | 1.200               | 1.300  | 1.242  | -       |           |  |
| Pereira, La 41                        | 700                 | 800    | 733   | -       |           | Barranquilla, Granabastos             | 1.400               | 1.500  | 1.425  | +       |           |  |
| Pereira, Mercasa                      | 700                 | 700    | 700   | =       |           | Bogotá, D. C., Corabastos             | 300                 | 800    | 694    | +++     |           |  |
| Popayán (Cauca)                       | 560                 | 720    | 633   | -       |           | Bucaramanga, Centroabastos            | 1.000               | 1.000  | 1.000  | ++      |           |  |
| Rionegro (Antioquia)                  | 700                 | 900    | 783   | -       |           | Cali, Cavasa                          | 647                 | 765    | 707    | -       |           |  |
| San Gil (Santander)                   | 900                 | 1.000  | 967   | ++      |           | Cali, Santa Helena                    | 588                 | 824    | 706    | +       |           |  |
| Sincelejo (Sucre)                     | 600                 | 600    | 600   | +       |           | Cartagena, Bazaruto                   | 1.000               | 1.000  | 1.000  | =       |           |  |
| Socorro (Santander)                   | 900                 | 1.000  | 967   | ++      |           | Cartago (Valle del Cauca)             | 1.040               | 1.200  | 1.120  | =       |           |  |
| Sogamoso (Boyacá)                     | 500                 | 600    | 578   | +       |           | Chiquinquirá (Boyacá)                 | 500                 | 500    | 500    | =       |           |  |
| Tuluá (Valle del Cauca)               | 550                 | 600    | 588   | =       |           | Cúcuta, Cenabastos                    | 800                 | 1.000  | 950    | +       |           |  |
| Tunja, Complejo de Servicios del Sur  | 625                 | 625    | 625   | ++      |           | Duitama (Boyacá)                      | 450                 | 500    | 475    | +       |           |  |
| Valledupar, Mercabastos               | 700                 | 800    | 717   | +       |           | Ibaqué, Plaza La 21                   | 800                 | 1.200  | 1.000  | +       |           |  |
| Valledupar, Mercado Nuevo             | 800                 | 800    | 800   | =       |           | Ipiales (Nariño), Ipiales somos todos | 2.000               | 2.500  | 2.167  | -       |           |  |
| Yopal (Casanare)                      | 800                 | 1.000  | 933   | -       |           | Manizales (Caldas)                    | 960                 | 1.440  | 1.200  | ++      |           |  |
|                                       |                     |        |       |         |           | Marinilla (Antioquia)                 | 300                 | 400    | 351    | +       |           |  |
| <b>Ahuyamín (Sakata)</b>              |                     |        |       |         |           | Medellín, Central                     |                     |        |        |         |           |  |
| Bogotá, D. C., Corabastos             | 1.100               | 1.200  | 1.170 | -       |           | Mayorista de Antioquia                | 400                 | 700    | 517    | --      |           |  |
| Duitama (Boyacá)                      | 900                 | 1.000  | 950   | ++      |           | Medellín, Plaza                       |                     |        |        |         |           |  |
| Florencia (Cáquetá)                   | 1.440               | 1.520  | 1.467 | -       |           | Minorista José María Villa            | 500                 | 700    | 517    | +       |           |  |
| Neiva, Surabastos                     | 1.120               | 1.600  | 1.403 | -       |           | Montería (Córdoba)                    | 800                 | 800    | 800    | -       |           |  |
| San Gil (Santander)                   | 900                 | 1.200  | 1.011 | +++     |           | Neiva, Surabastos                     | 1.000               | 1.800  | 1.400  | +       |           |  |
| Sogamoso (Boyacá)                     | 846                 | 1.000  | 915   | +++     |           | Palmira (Valle del Cauca)             | 1.250               | 1.333  | 1.278  | -       |           |  |
| Tunja, Complejo de Servicios del Sur  | 1.200               | 1.400  | 1.213 | +       |           | Pamplona (Norte de Santander)         | 1.167               | 1.250  | 1.208  | +       |           |  |
| Villavicencio, CAV                    | 1.400               | 1.900  | 1.679 | -       |           | Pereira, La 41                        | 1.000               | 1.333  | 1.153  | =       |           |  |
| Yopal (Casanare)                      | 1.100               | 1.200  | 1.167 | ++      |           | Pereira, Mercasa                      | 1.000               | 1.667  | 1.319  | +++     |           |  |
|                                       |                     |        |       |         |           | Rionegro (Antioquia)                  | 600                 | 800    | 692    | -       |           |  |
| <b>Ají topito dulce</b>               |                     |        |       |         |           | Santa Marta (Magdalena)               | 667                 | 1.000  | 887    | +       |           |  |
| Barranquilla, Barranquillita          | 3.750               | 5.000  | 4.510 | -       |           | Sincelejo (Sucre)                     | 600                 | 800    | 717    | --      |           |  |
| Cartagena, Bazaruto                   | 2.500               | 5.333  | 3.741 | ---     |           | Sogamoso (Boyacá)                     | 500                 | 600    | 567    | +       |           |  |
| Medellín, Central                     |                     |        |       |         |           | Tunja, Complejo de Servicios del Sur  | 500                 | 600    | 580    | ++      |           |  |
| Mayorista de Antioquia                | 4.000               | 5.000  | 4.583 | +       |           | Valledupar, Mercabastos               | 1.000               | 1.333  | 1.161  | +       |           |  |
| Montería (Córdoba)                    | 5.000               | 5.500  | 5.104 | -       |           | Villavicencio, CAV                    | 900                 | 1.400  | 1.081  | +       |           |  |
| Sincelejo (Sucre)                     | 2.250               | 2.500  | 2.417 | ---     |           |                                       |                     |        |        |         |           |  |
|                                       |                     |        |       |         |           | <b>Arveja verde en vaina</b>          |                     |        |        |         |           |  |
| <b>Ajo</b>                            |                     |        |       |         |           | Arauca (Arauca)                       | 4.200               | 4.267  | 4.230  | +       |           |  |
| Bogotá, D. C., Corabasto              | 6.000               | 6.600  | 6.233 | -       |           | Armenia, Mercar                       | 2.720               | 2.880  | 2.820  | -       |           |  |
| Chiquinquirá (Boyacá)                 | 5.000               | 5.600  | 5.300 | -       |           | Barranquilla, Barranquillita          | 5.800               | 6.200  | 6.033  | -       |           |  |
| Cúcuta, Cenabastos                    | 1.500               | 2.200  | 1.950 | -       |           | Barranquilla, Granabastos             | 4.800               | 5.000  | 4.933  | +       |           |  |
| Duitama (Boyacá)                      | 2.600               | 2.600  | 2.600 | --      |           | Bogotá, D. C., Corabastos             | 3.200               | 3.600  | 3.411  | -       |           |  |
| Ipiales (Nariño), Ipiales somos todos | 5.000               | 5.000  | 5.000 | =       |           | Bucaramanga, Centroabastos            | 3.000               | 3.200  | 3.153  | -       |           |  |
| Manizales (Caldas)                    | 5.000               | 6.250  | 5.547 | -       |           | Cartago (Valle del Cauca)             | 4.000               | 4.000  | 4.000  | +       |           |  |
| Medellín, Central                     |                     |        |       |         |           | Chiquinquirá (Boyacá)                 | 2.400               | 2.800  | 2.550  | ++      |           |  |
| Mayorista de Antioquia                | 4.000               | 6.000  | 4.667 | --      |           | Cúcuta, Cenabastos                    | 2.700               | 3.000  | 2.921  | -       |           |  |
| Pamplona (Norte de Santander)         | 1.875               | 2.500  | 2.319 | --      |           | Duitama (Boyacá)                      | 2.200               | 2.400  | 2.300  | +       |           |  |

**Cuadro 1. Mercados mayoristas. Precios de venta de verduras y hortalizas (continuación)**  
**2017 (11 al 17 de marzo)**

| Productos y mercados                        | Pesos por kilogramo |        |       |         | Tendencia | Productos y mercados                   | Pesos por kilogramo |        |       |         | Tendencia |
|---|---------------------|--------|-------|---------|-----------|--|---------------------|--------|-------|---------|-----------|
|   | Mínimo              | Máximo | Medio | Precios |           |  | Mínimo              | Máximo | Medio | Precios |           |
| <b>Arveja verde en vaina (continuación)</b> |                     |        |       |         |           | <b>Calabaza</b>                        |                     |        |       |         |           |
| El Carmen de Voboral (Antioquia)            | 2.200               | 2.400  | 2.300 |         | -         | Bogotá, D. C., Corabastos              | 1.080               | 1.200  | 1.149 |         | +         |
| El Santuario (Antioquia)                    | 2.200               | 4.000  | 3.042 |         | ++        | Cúcuta, Cenabastos                     | 556                 | 667    | 611   |         | +++       |
| Ibagué, Plaza La 21                         | 1.800               | 3.200  | 2.617 |         | --        | Medellín, Central                      |                     |        |       |         |           |
| Ipiales (Nariño), Ipiales somos todos       | 2.000               | 2.800  | 2.467 |         | --        | Mayorista de Antioquia                 | 800                 | 800    | 800   |         | +         |
| La Ceja (Antioquia)                         | 3.000               | 3.000  | 3.000 |         | =         | <b>Cebolla cabeza blanca</b>           |                     |        |       |         |           |
| Manizales (Caldas)                          | 2.500               | 3.500  | 3.069 |         | +         | Arauca (Arauca)                        | 1.660               | 1.740  | 1.693 |         | +         |
| Marinilla (Antioquia)                       | 2.500               | 2.800  | 2.646 |         | +         | Armenia, Mercar                        | 2.000               | 2.200  | 2.107 |         | +         |
| Medellín, Central                           |                     |        |       |         |           | Barranquilla, Barranquillita           | 2.400               | 2.600  | 2.475 |         | +         |
| Mayorista de Antioquia                      | 2.000               | 3.800  | 2.906 |         | +         | Barranquilla, Granabastos              | 2.240               | 2.320  | 2.297 |         | -         |
| Medellín, Plaza                             |                     |        |       |         |           | Bogotá, D. C., Corabastos              | 2.000               | 2.300  | 2.186 |         | -         |
| Minorista José María Villa                  | 2.800               | 4.500  | 3.433 |         | +         | Bucaramanga, Centroabastos             | 2.100               | 2.200  | 2.185 |         | -         |
| Neiva, Surabastos                           | 2.400               | 3.600  | 3.159 |         | -         | Cartagena, Bazurto                     | 2.200               | 2.700  | 2.492 |         | --        |
| Palmira (Valle del Cauca)                   | 2.600               | 2.800  | 2.733 |         | -         | Cartago (Valle del Cauca)              | 2.300               | 2.400  | 2.350 |         | +++       |
| Pamplona (Norte de Santander)               | 2.000               | 3.333  | 2.613 |         | --        | Chiquinquirá (Boyacá)                  | 2.200               | 2.600  | 2.450 |         | +         |
| Pereira, La 41                              | 3.200               | 4.000  | 3.493 |         | -         | Cúcuta, Cenabastos                     | 1.900               | 2.200  | 2.032 |         | -         |
| Pereira, Mercasa                            | 3.200               | 4.000  | 3.447 |         | -         | Duitama (Boyacá)                       | 2.000               | 2.200  | 2.100 |         | -         |
| Rionegro (Antioquia)                        | 2.500               | 3.400  | 2.924 |         | +         | Ibagué, Plaza La 21                    | 2.000               | 2.400  | 2.233 |         | -         |
| San Gil (Santander)                         | 2.400               | 2.800  | 2.578 |         | -         | La Ceja (Antioquia)                    | 2.700               | 3.000  | 2.892 |         | +++       |
| San Vicente (Antioquia)                     | 2.300               | 2.400  | 2.363 |         | -         | Manizales (Caldas)                     | 2.200               | 2.400  | 2.300 |         | -         |
| Socorro (Santander)                         | 3.200               | 3.600  | 3.360 |         | ++        | Medellín, Central                      |                     |        |       |         |           |
| Sogamoso (Boyacá)                           | 2.600               | 2.800  | 2.711 |         | -         | Mayorista de Antioquia                 | 2.100               | 2.667  | 2.351 |         | -         |
| Sonsón (Antioquia)                          | 2.500               | 3.000  | 2.750 |         | +         | Medellín, Plaza                        |                     |        |       |         |           |
| Tuluá (Valle del Cauca)                     | 2.800               | 2.960  | 2.840 |         | -         | Minorista José María Villa             | 2.500               | 2.600  | 2.517 |         | +         |
| Tunja, Complejo de Servicios del Sur        | 2.400               | 2.600  | 2.480 |         | -         | Montería (Córdoba)                     | 2.400               | 2.800  | 2.642 |         | -         |
| Ubaté (Cundinamarca)                        | 2.400               | 2.400  | 2.400 |         | =         | Pamplona (Norte de Santander)          | 1.000               | 2.000  | 1.622 |         | --        |
| Villavicencio, CAV                          | 3.000               | 3.600  | 3.242 |         | -         | Pereira, La 41                         | 2.000               | 2.400  | 2.217 |         | -         |
| Yopal (Casanare)                            | 3.125               | 3.333  | 3.194 |         | -         | Pereira, Mercasa                       | 2.000               | 2.360  | 2.188 |         | ++        |
| <b>Arveja verde en vaina pastusa</b>        |                     |        |       |         |           | Rionegro (Antioquia)                   | 2.458               | 2.708  | 2.553 |         | -         |
| Bogotá, D. C., Corabastos                   | 3.200               | 3.200  | 3.200 |         | -         | San Gil (Santander)                    | 2.000               | 2.400  | 2.222 |         | -         |
| Buenaventura (Valle del Cauca)              | 2.800               | 3.200  | 3.080 |         | -         | Santa Marta (Magdalena)                | 2.200               | 2.400  | 2.310 |         | -         |
| Cali, Cavasa                                | 2.400               | 3.200  | 2.896 |         | -         | Sincelejo (Sucre)                      | 2.300               | 2.500  | 2.389 |         | +         |
| Cali, Santa Helena                          | 2.600               | 3.000  | 2.825 |         | --        | Socorro (Santander)                    | 2.200               | 2.300  | 2.267 |         | -         |
| Medellín, Central                           |                     |        |       |         |           | Sogamoso (Boyacá)                      | 1.900               | 2.000  | 1.989 |         | +         |
| Mayorista de Antioquia                      | 2.600               | 2.600  | 2.600 |         | -         | Tunja, Complejo de Servicios del Sur   | 1.800               | 2.000  | 1.940 |         | -         |
| Pasto, El Potrerillo                        | 2.600               | 2.900  | 2.743 |         | -         | Ubaté (Cundinamarca)                   | 2.600               | 2.600  | 2.600 |         | +         |
| Popayán (Cauca)                             | 2.400               | 2.800  | 2.633 |         | -         | Valledupar, Mercabastos                | 2.000               | 2.400  | 2.225 |         | -         |
| <b>Berenjena</b>                            |                     |        |       |         |           | Villavicencio, CAV                     | 2.000               | 2.400  | 2.300 |         | +         |
| Armenia, Mercar                             | 1.500               | 1.800  | 1.667 |         | +         | Yopal (Casanare)                       | 2.667               | 2.813  | 2.729 |         | ---       |
| Barranquilla, Barranquillita                | 750                 | 850    | 785   |         | -         | <b>Cebolla cabeza blanca bogotana</b>  |                     |        |       |         |           |
| Bogotá, D. C., Corabastos                   | 2.000               | 2.500  | 2.217 |         | +         | Buenaventura (Valle del Cauca)         | 1.875               | 2.500  | 2.118 |         | +         |
| Cartagena, Bazurto                          | 1.375               | 1.575  | 1.471 |         | +         | Cali, Cavasa                           | 2.292               | 2.604  | 2.463 |         | ++        |
| Manizales (Caldas)                          | 2.000               | 2.000  | 2.000 |         | =         | Cali, Santa Helena                     | 2.292               | 2.500  | 2.383 |         | =         |
| Medellín, Central                           |                     |        |       |         |           | Neiva, Surabastos                      | 2.000               | 2.400  | 2.110 |         | -         |
| Mayorista de Antioquia                      | 2.000               | 2.500  | 2.250 |         | -         | Palmira (Valle del Cauca)              | 2.396               | 2.458  | 2.427 |         | +         |
| Montería (Córdoba)                          | 1.250               | 1.375  | 1.302 |         | +         | Tuluá (Valle del Cauca)                | 2.292               | 2.396  | 2.361 |         | +         |
| Sincelejo (Sucre)                           | 833                 | 1.000  | 889   |         | --        | <b>Cebolla cabeza blanca importada</b> |                     |        |       |         |           |
| <b>Brócoli</b>                              |                     |        |       |         |           | Cali, Cavasa                           | 2.391               | 2.717  | 2.437 |         | n.d.      |
| Armenia, Mercar                             | 2.800               | 3.200  | 3.067 |         | =         | Ipiales (Nariño), Ipiales somos todos  | 2.717               | 2.826  | 2.772 |         | n.d.      |
| Barranquilla, Barranquillita                | 5.900               | 6.800  | 6.250 |         | +         | Mayorista de Antioquia                 | 2.500               | 2.609  | 2.554 |         | -         |
| Barranquilla, Granabastos                   | 5.000               | 6.500  | 5.563 |         | ++        | <b>Cebolla cabeza blanca pastusa</b>   |                     |        |       |         |           |
| Bogotá, D. C., Corabastos                   | 1.500               | 6.000  | 3.400 |         | ---       | Buenaventura (Valle del Cauca)         | 1.875               | 2.396  | 2.066 |         | +         |
| Bucaramanga, Centroabastos                  | 3.500               | 5.000  | 3.948 |         | ++        | Cali, Cavasa                           | 1.771               | 2.396  | 2.031 |         | -         |
| Cali, Cavasa                                | 1.600               | 2.000  | 1.854 |         | +         | Cali, Santa Helena                     | 2.292               | 2.292  | 2.292 |         | -         |
| Cali, Santa Helena                          | 1.400               | 2.500  | 1.975 |         | ---       | Palmira (Valle del Cauca)              | 2.083               | 2.083  | 2.083 |         | n.d.      |
| Cartagena, Bazurto                          | 5.200               | 5.200  | 5.200 |         | =         | Pasto, El Potrerillo                   | 1.563               | 1.979  | 1.797 |         | -         |
| Chiquinquirá (Boyacá)                       | 1.600               | 2.500  | 2.108 |         | ++        | Popayán (Cauca)                        | 2.021               | 2.063  | 2.039 |         | -         |
| Cúcuta, Cenabastos                          | 3.000               | 4.000  | 3.406 |         | -         | <b>Cebolla cabeza roja</b>             |                     |        |       |         |           |
| Duitama (Boyacá)                            | 1.600               | 1.700  | 1.650 |         | +         | Bogotá, D. C., Corabastos              | 2.200               | 2.600  | 2.417 |         | +         |
| Ibagué, Plaza La 21                         | 2.000               | 3.500  | 2.667 |         | ---       | Cúcuta, Cenabastos                     | 2.083               | 2.500  | 2.297 |         | +         |
| Ipiales (Nariño), Ipiales somos todos       | 1.000               | 1.333  | 1.185 |         | -         | Florencia (Caquetá)                    | 2.600               | 2.640  | 2.620 |         | -         |
| Manizales (Caldas)                          | 4.667               | 6.000  | 5.222 |         | +         | Neiva, Surabastos                      | 2.222               | 3.333  | 2.850 |         | +         |
| Marinilla (Antioquia)                       | 1.700               | 2.100  | 1.925 |         | +         | San Gil (Santander)                    | 2.600               | 3.000  | 2.822 |         | ++        |
| Medellín, Central                           |                     |        |       |         |           | <b>Cebolla cabeza roja importada</b>   |                     |        |       |         |           |
| Mayorista de Antioquia                      | 2.000               | 3.500  | 2.563 |         | ---       | Arauca (Arauca)                        | 2.120               | 2.280  | 2.200 |         | +         |
| Neiva, Surabastos                           | 3.000               | 7.200  | 5.395 |         | ---       | Bucaramanga, Centroabastos             | 2.708               | 2.917  | 2.873 |         | +         |
| Palmira (Valle del Cauca)                   | 1.583               | 1.833  | 1.681 |         | -         | Cali, Cavasa                           | 2.667               | 2.889  | 2.833 |         | +         |
| Pamplona (Norte de Santander)               | 3.000               | 3.000  | 3.000 |         | -         | Ipiales (Nariño), Ipiales somos todos  | 2.609               | 2.826  | 2.790 |         | ++        |
| Pasto, El Potrerillo                        | 2.000               | 3.000  | 2.667 |         | ++        | Medellín, Central                      |                     |        |       |         |           |
| Sogamoso (Boyacá)                           | 1.500               | 1.800  | 1.578 |         | +         | Mayorista de Antioquia                 | 2.700               | 2.917  | 2.833 |         | ++        |
| Tunja, Complejo de Servicios del Sur        | 1.500               | 1.700  | 1.560 |         | -         | Montería (Córdoba)                     | 2.400               | 2.800  | 2.575 |         | +         |
| Ubaté (Cundinamarca)                        | 4.000               | 4.000  | 4.000 |         | =         | <b>Cebolla cabeza roja ocañera</b>     |                     |        |       |         |           |
| Villavicencio, CAV                          | 4.000               | 4.667  | 4.389 |         | +         | Barranquilla, Barranquillita           | 1.979               | 2.396  | 2.248 |         | +         |
| <b>Calabacín</b>                            |                     |        |       |         |           | Barranquilla, Granabastos              | 2.396               | 2.604  | 2.531 |         | ++        |
| Bogotá, D. C., Corabastos                   | 400                 | 500    | 421   |         | ++        | Cartagena, Bazurto                     | 2.444               | 2.444  | 2.444 |         | +++       |
| Medellín, Central                           |                     |        |       |         |           |  |                     |        |       |         |           |
| Mayorista de Antioquia                      | 800                 | 800    | 800   |         | --        |  |                     |        |       |         |           |
| Tunja, Complejo de Servicios del Sur        | 450                 | 500    | 475   |         | -         |  |                     |        |       |         |           |
| Ubaté (Cundinamarca)                        | 1.500               | 1.500  | 1.500 |         | =         |  |                     |        |       |         |           |

**Cuadro 1. Mercados mayoristas. Precios de venta de verduras y hortalizas (continuación)  
2017 (11 al 17 de marzo)**

| Productos y mercados                                | Pesos por kilogramo |        |       |     | Tenden-<br>cia                        | Productos y mercados                 | Pesos por kilogramo |        |       |  | Tenden-<br>cia |
|---|---------------------|--------|-------|-----|---------------------------------------|--------------------------------------|---------------------|--------|-------|--|----------------|
|   | Mínimo              | Máximo | Medio |     |                                       |                                      | Mínimo              | Máximo | Medio |  |                |
| <b>Cebolla cabezona roja ocañera (continuación)</b> |                     |        |       |     |                                       | <b>Cebollín chino (continuación)</b> |                     |        |       |  |                |
| Santa Marta (Magdalena)                             | 1.915               | 3.143  | 2.702 | -   | Cartagena, Bazurto                    | 6.000                                | 6.000               | 6.000  | =     |  |                |
| Sincelejo (Sucre)                                   | 2.222               | 2.667  | 2.483 | ++  | <b>Chócolo mazorca</b>                |                                      |                     |        |       |  |                |
| Valledupar, Mercabastos                             | 2.000               | 2.500  | 2.339 | ++  | Arauca (Arauca)                       | 520                                  | 560                 | 540    | --    |  |                |
| Valledupar, Mercado Nuevo                           | 2.000               | 2.500  | 2.350 | ++  | Armenia, Mercar                       | 714                                  | 786                 | 738    | -     |  |                |
| <b>Cebolla cabezona roja peruana</b>                |                     |        |       |     | Armenia, Retiro                       | 643                                  | 786                 | 708    | +     |  |                |
| Barranquilla, Barranquillita                        | 2.778               | 3.111  | 2.991 | ++  | Barranquilla, Barranquillita          | 1.081                                | 1.162               | 1.108  | +     |  |                |
| Barranquilla, Granabastos                           | 2.778               | 2.956  | 2.889 | +   | Bogotá, D. C., Corabastos             | 1.200                                | 1.400               | 1.334  | ++    |  |                |
| Cartagena, Bazurto                                  | 2.609               | 2.717  | 2.663 | ++  | Bucaramanga, Centroabastos            | 900                                  | 1.400               | 1.118  | +     |  |                |
| Sincelejo (Sucre)                                   | 2.609               | 2.826  | 2.736 | +   | Buenaventura (Valle del Cauca)        | 914                                  | 929                 | 924    | -     |  |                |
| Valledupar, Mercabastos                             | 2.700               | 2.800  | 2.783 | +   | Cali, Cavasa                          | 857                                  | 1.143               | 908    | ---   |  |                |
| <b>Cebolla junca</b>                                |                     |        |       |     | Cali, Santa Helena                    | 1.000                                | 1.214               | 1.102  | +     |  |                |
| Arauca (Arauca)                                     | 1.815               | 1.926  | 1.864 | +   | Cartagena, Bazurto                    | 1.125                                | 1.125               | 1.125  | +     |  |                |
| Armenia, Mercar                                     | 1.286               | 1.429  | 1.317 | -   | Cartago (Valle del Cauca)             | 1.000                                | 1.050               | 1.025  | -     |  |                |
| Bucaramanga, Centroabastos                          | 1.406               | 1.719  | 1.566 | --  | Chiquinquirá (Boyacá)                 | 1.000                                | 1.200               | 1.100  | +     |  |                |
| Cartago (Valle del Cauca)                           | 960                 | 1.200  | 1.090 | -   | Cúcuta, Cenabastos                    | 727                                  | 909                 | 857    | +++   |  |                |
| Chiquinquirá (Boyacá)                               | 1.792               | 1.875  | 1.854 | -   | Duitama (Boyacá)                      | 1.200                                | 1.200               | 1.200  | -     |  |                |
| Florencia (Caquetá)                                 | 1.920               | 1.920  | 1.920 | +   | Ibagué, Plaza La 21                   | 720                                  | 800                 | 786    | ++    |  |                |
| Ipiales (Nariño), Ipiales somos todos               | 1.750               | 2.000  | 1.783 | -   | Ipiales (Nariño), Ipiales somos todos | 571                                  | 800                 | 692    | +++   |  |                |
| La Ceja (Antioquia)                                 | 1.440               | 1.760  | 1.640 | =   | Manizales (Caldas)                    | 800                                  | 800                 | 800    | +     |  |                |
| Manizales (Caldas)                                  | 1.040               | 1.200  | 1.120 | --- | Marinilla (Antioquia)                 | 750                                  | 958                 | 839    | ++    |  |                |
| Medellín, Central                                   |                     |        |       |     | Medellín, Central                     |                                      |                     |        |       |  |                |
| Mayorista de Antioquia                              | 1.500               | 2.000  | 1.742 | -   | Mayorista de Antioquia                | 706                                  | 941                 | 866    | ++    |  |                |
| Medellín, Plaza                                     |                     |        |       |     | Medellín, Plaza                       |                                      |                     |        |       |  |                |
| Minorista José María Villa                          | 800                 | 2.500  | 1.583 | --  | Minorista José María Villa            | 800                                  | 1.200               | 978    | ++    |  |                |
| Montería (Córdoba)                                  | 1.667               | 2.167  | 1.875 | --  | Montería (Córdoba)                    | 700                                  | 800                 | 777    | +     |  |                |
| Pereira, La 41                                      | 667                 | 800    | 722   | +   | Neiva, Surabastos                     | 800                                  | 1.040               | 957    | +     |  |                |
| Pereira, Mercasa                                    | 600                 | 867    | 706   | --  | Pamplona (Norte de Santander)         | 727                                  | 909                 | 843    | +     |  |                |
| Rionegro (Antioquia)                                | 1.500               | 1.700  | 1.600 | +   | Pasto, El Potrerillo                  | 329                                  | 429                 | 376    | +     |  |                |
| Santa Marta (Magdalena)                             | 1.500               | 2.000  | 1.710 | --  | Peñol (Antioquia)                     | 750                                  | 875                 | 802    | +     |  |                |
| Sincelejo (Sucre)                                   | 1.000               | 1.400  | 1.200 | +++ | Popayán (Cauca)                       | 714                                  | 743                 | 724    | -     |  |                |
| Sonsón (Antioquia)                                  | 1.000               | 1.214  | 1.107 | -   | Rionegro (Antioquia)                  | 714                                  | 786                 | 754    | +     |  |                |
| Ubaté (Cundinamarca)                                | 1.333               | 1.333  | 1.333 | =   | San Gil (Santander)                   | 1.250                                | 1.500               | 1.417  | +     |  |                |
| Valledupar, Mercabastos                             | 1.500               | 1.667  | 1.556 | --  | San Vicente (Antioquia)               | 792                                  | 833                 | 810    | +     |  |                |
| Villavicencio, CAV                                  | 1.957               | 2.391  | 2.138 | --  | Santa Marta (Magdalena)               | 1.000                                | 1.100               | 1.017  | ++    |  |                |
| Yopal (Casanare)                                    | 1.957               | 2.174  | 2.072 | +++ | Sincelejo (Sucre)                     | 680                                  | 760                 | 718    | -     |  |                |
| <b>Cebolla junca Aquitania</b>                      |                     |        |       |     | Socorro (Santander)                   | 1.375                                | 1.500               | 1.458  | =     |  |                |
| Barranquilla, Barranquillita                        | 1.600               | 2.167  | 1.781 | --  | Sogamoso (Boyacá)                     | 1.200                                | 1.300               | 1.233  | +     |  |                |
| Barranquilla, Granabastos                           | 2.133               | 2.200  | 2.167 | -   | Sonsón (Antioquia)                    | 500                                  | 550                 | 525    | +     |  |                |
| Bogotá, D. C., Corabastos                           | 1.500               | 1.667  | 1.639 | --  | Tunja, Complejo de Servicios del Sur  | 1.100                                | 1.200               | 1.150  | ++    |  |                |
| Bucaramanga, Centroabastos                          | 1.406               | 1.719  | 1.589 | --  | Ubaté (Cundinamarca)                  | 1.400                                | 1.600               | 1.500  | -     |  |                |
| Buenaventura (Valle del Cauca)                      | 2.150               | 2.250  | 2.233 | +   | Valledupar, Mercabastos               | 1.067                                | 1.200               | 1.156  | ++    |  |                |
| Cali, Cavasa  | 1.556               | 1.778  | 1.657 | +   | Villavicencio, CAV                    | 1.400                                | 1.600               | 1.492  | +++   |  |                |
| Cali, Santa Helena                                  | 1.333               | 1.556  | 1.411 | +   | Yopal (Casanare)                      | 1.875                                | 2.000               | 1.958  | ++    |  |                |
| Cartagena, Bazurto                                  | 1.833               | 1.833  | 1.833 | --  | <b>Cidra</b>                          |                                      |                     |        |       |  |                |
| Duitama (Boyacá)                                    | 1.333               | 1.500  | 1.417 | +   | Bogotá, D. C., Corabastos             | 1.000                                | 1.200               | 1.072  | ++    |  |                |
| Ibagué, Plaza La 21                                 | 1.600               | 1.600  | 1.600 | --  | Marinilla (Antioquia)                 | 400                                  | 800                 | 594    | +++   |  |                |
| Neiva, Surabastos                                   | 1.333               | 1.667  | 1.530 | --- | Medellín, Central                     |                                      |                     |        |       |  |                |
| San Gil (Santander)                                 | 2.000               | 2.240  | 2.098 | -   | Mayorista de Antioquia                | 500                                  | 800                 | 625    | -     |  |                |
| Sogamoso (Boyacá)                                   | 1.333               | 1.667  | 1.519 | +   | Peñol (Antioquia)                     | 300                                  | 500                 | 384    | ++    |  |                |
| Tuluá (Valle del Cauca)                             | 2.000               | 2.000  | 2.000 | +   | San Vicente (Antioquia)               | 250                                  | 300                 | 283    | --    |  |                |
| Tunja, Complejo de Servicios del Sur                | 1.333               | 1.333  | 1.333 | --  | Villavicencio, CAV                    | 960                                  | 1.600               | 1.390  | ++    |  |                |
| <b>Cebolla junca Berlín</b>                         |                     |        |       |     | <b>Cilantro</b>                       |                                      |                     |        |       |  |                |
| Barranquilla, Barranquillita                        | 1.500               | 2.067  | 1.758 | --  | Arauca (Arauca)                       | 5.000                                | 5.000               | 5.000  | =     |  |                |
| Barranquilla, Granabastos                           | 1.500               | 1.900  | 1.774 | --  | Armenia, Mercar                       | 1.600                                | 1.600               | 1.600  | =     |  |                |
| Cartagena, Bazurto                                  | 2.000               | 2.000  | 2.000 | --  | Barranquilla, Barranquillita          | 3.500                                | 4.000               | 3.817  | +     |  |                |
| Cúcuta, Cenabastos                                  | 1.250               | 1.875  | 1.523 | -   | Bogotá, D. C., Corabastos             | 2.000                                | 3.300               | 2.547  | +++   |  |                |
| Pamplona (Norte de Santander)                       | 1.094               | 1.250  | 1.211 | -   | Bucaramanga, Centroabastos            | 4.000                                | 6.000               | 5.479  | +     |  |                |
| Valledupar, Mercabastos                             | 1.333               | 1.667  | 1.593 | --  | Buenaventura (Valle del Cauca)        | 1.750                                | 2.000               | 1.875  | +     |  |                |
| <b>Cebolla junca pastusa</b>                        |                     |        |       |     | Cali, Cavasa                          | 1.000                                | 1.250               | 1.054  | -     |  |                |
| Cali, Santa Helena                                  | 1.333               | 1.333  | 1.333 | =   | Cali, Santa Helena                    | 1.000                                | 1.000               | 1.000  | -     |  |                |
| Palmira (Valle del Cauca)                           | 1.167               | 1.250  | 1.208 | +   | Cartagena, Bazurto                    | 2.500                                | 3.200               | 2.867  | ++    |  |                |
| Pasto, El Potrerillo                                | 889                 | 1.244  | 1.085 | -   | Cartago (Valle del Cauca)             | 1.750                                | 2.000               | 1.813  | +     |  |                |
| Popayán (Cauca)                                     | 1.244               | 1.333  | 1.267 | =   | Chiquinquirá (Boyacá)                 | 2.000                                | 2.500               | 2.156  | +     |  |                |
| <b>Cebolla junca Tenerife</b>                       |                     |        |       |     | Cúcuta, Cenabastos                    | 4.000                                | 6.000               | 4.783  | +++   |  |                |
| Cali, Cavasa  | 1.500               | 1.750  | 1.563 | --- | Duitama (Boyacá)                      | 1.667                                | 2.000               | 1.833  | +     |  |                |
| Cali, Santa Helena                                  | 1.500               | 1.500  | 1.500 | +   | Florencia (Caquetá)                   | 3.200                                | 3.500               | 3.400  | -     |  |                |
| Palmira (Valle del Cauca)                           | 1.244               | 1.333  | 1.267 | -   | Ibagué, Plaza La 21                   | 2.000                                | 2.800               | 2.233  | +++   |  |                |
| <b>Cebolla puerro</b>                               |                     |        |       |     | Ipiales (Nariño), Ipiales somos todos | 1.800                                | 2.400               | 2.222  | -     |  |                |
| Bogotá, D. C., Corabastos                           | 500                 | 750    | 625   | --- | La Ceja (Antioquia)                   | 2.000                                | 2.500               | 2.083  | =     |  |                |
| Cúcuta, Cenabastos                                  | 2.500               | 3.750  | 2.917 | +   | Manizales (Caldas)                    | 2.400                                | 3.200               | 2.933  | =     |  |                |
| Medellín, Central                                   |                     |        |       |     | Marinilla (Antioquia)                 | 600                                  | 1.000               | 788    | ---   |  |                |
| Mayorista de Antioquia                              | 1.500               | 2.500  | 1.979 | --  | Medellín, Central                     |                                      |                     |        |       |  |                |
| Pamplona (Norte de Santander)                       | 2.500               | 2.500  | 2.500 | =   | Mayorista de Antioquia                | 1.000                                | 1.800               | 1.296  | -     |  |                |
| <b>Cebollín chino</b>                               |                     |        |       |     | Medellín, Plaza                       |                                      |                     |        |       |  |                |
| Barranquilla, Barranquillita                        | 2.800               | 3.200  | 3.017 | ++  | Minorista José María Villa            | 700                                  | 2.500               | 1.813  | +++   |  |                |
|   |                     |        |       |     | Montería (Córdoba)                    | 2.500                                | 4.000               | 3.167  | ++    |  |                |
|   |                     |        |       |     | Neiva, Surabastos                     | 4.000                                | 10.000              | 7.181  | +     |  |                |
|   |                     |        |       |     | Palmira (Valle del Cauca)             | 1.000                                | 1.100               | 1.033  | +     |  |                |
|   |                     |        |       |     | Pamplona (Norte de Santander)         | 2.000                                | 2.000               | 2.000  | ++    |  |                |
|   |                     |        |       |     | Pasto, El Potrerillo                  | 5.000                                | 6.500               | 5.500  | -     |  |                |
|   |                     |        |       |     | Pereira, La 41                        | 1.000                                | 1.500               | 1.292  | +++   |  |                |



**Cuadro 1. Mercados mayoristas. Precios de venta de verduras y hortalizas (continuación)**  
**2017 (11 al 17 de marzo)**

| Productos y mercados                 | Pesos por kilogramo |        |       |         |
|--------------------------------------|---------------------|--------|-------|---------|
|                                      | Precios             |        |       | Tenden- |
|                                      | Mínimo              | Máximo | Medio | cia     |
| <b>Cilantro (continuación)</b>       |                     |        |       |         |
| Pereira, Mercasa                     | 1.000               | 1.500  | 1.063 | +       |
| Popayán (Cauca)                      | 2.000               | 2.000  | 2.000 | =       |
| Rionegro (Antioquia)                 | 1.000               | 2.500  | 1.850 | +++     |
| Santa Marta (Magdalena)              | 1.000               | 1.333  | 1.167 | --      |
| Sincelejo (Sucre)                    | 2.500               | 3.000  | 2.667 | ++      |
| Sogamoso (Boyacá)                    | 2.333               | 2.667  | 2.519 | +++     |
| Tuluá (Valle del Cauca)              | 1.850               | 1.850  | 1.850 | =       |
| Tunja, Complejo de Servicios del Sur | 1.000               | 1.750  | 1.483 | -       |
| Ubaté (Cundinamarca)                 | 5.000               | 5.000  | 5.000 | +++     |

| Productos y mercados | Pesos por kilogramo |        |       |         |
|----------------------|---------------------|--------|-------|---------|
|                      | Precios             |        |       | Tenden- |
|                      | Mínimo              | Máximo | Medio | cia     |

**Cuadro 1. Mercados mayoristas. Precios de venta de verduras y hortalizas (continuación)  
2017 (11 al 17 de marzo)**

| Productos y mercados                  | Pesos por kilogramo |        |       |     | Tenden-<br>cia | Productos y mercados                  | Pesos por kilogramo |        |        |     | Tenden-<br>cia |
|---------------------------------------|---------------------|--------|-------|-----|----------------|---------------------------------------|---------------------|--------|--------|-----|----------------|
|                                       | Mínimo              | Máximo | Medio |     |                |                                       | Mínimo              | Máximo | Medio  |     |                |
| <b>Habichuela (continuación)</b>      |                     |        |       |     |                | <b>Pepino cohombro (continuación)</b> |                     |        |        |     |                |
| Montería (Córdoba)                    | 1.500               | 1.700  | 1.567 | ++  |                | Armenia, Mercar                       | 500                 | 600    | 558    | ++  |                |
| Neiva, Surabastos                     | 1.120               | 2.080  | 1.475 | -   |                | Barranquilla, Barranquillita          | 800                 | 1.050  | 919    | +   |                |
| Palmira (Valle del Cauca)             | 1.200               | 2.000  | 1.633 | ++  |                | Barranquilla, Granabastos             | 850                 | 1.000  | 915    | ++  |                |
| Pamplona (Norte de Santander)         | 1.750               | 2.500  | 2.171 | +++ |                | Bogotá, D. C., Corabastos             | 1.500               | 1.800  | 1.567  | ++  |                |
| Pasto, El Potrerillo                  | 2.200               | 2.600  | 2.450 | =   |                | Bucaramanga, Centroabastos            | 400                 | 800    | 520    | --  |                |
| Pereira, La 41                        | 1.200               | 1.600  | 1.373 | --- |                | Buenaventura (Valle del Cauca)        | 700                 | 750    | 725    | -   |                |
| Pereira, Mercasa                      | 960                 | 1.440  | 1.202 | --- |                | Cali, Cavasa                          | 400                 | 500    | 433    | --- |                |
| Popayán (Cauca)                       | 1.600               | 1.720  | 1.625 | -   |                | Cali, Santa Helena                    | 500                 | 533    | 508    | +   |                |
| Rionegro (Antioquia)                  | 1.000               | 1.100  | 1.021 | +   |                | Cartagena, Bazurto                    | 700                 | 720    | 715    | ++  |                |
| San Gil (Santander)                   | 1.364               | 2.045  | 1.758 | +++ |                | Cartago (Valle del Cauca)             | 800                 | 900    | 825    | +   |                |
| Santa Marta (Magdalena)               | 2.000               | 2.500  | 2.183 | -   |                | Cúcuta, Cenabastos                    | 480                 | 800    | 630    | +   |                |
| Sincelejo (Sucre)                     | 1.500               | 1.500  | 1.500 | -   |                | Duitama (Boyacá)                      | 1.000               | 1.000  | 1.000  | +   |                |
| Socorro (Santander)                   | 1.136               | 1.591  | 1.356 | +++ |                | Florencia (Caquetá)                   | 1.040               | 1.120  | 1.093  | =   |                |
| Sogamoso (Boyacá)                     | 1.375               | 1.750  | 1.528 | +   |                | Ibagué, Plaza La 21                   | 960                 | 1.200  | 1.150  | +++ |                |
| Sonsón (Antioquia)                    | 800                 | 900    | 825   | +   |                | Ipiales (Nariño), Ipiales somos todos | 1.667               | 2.000  | 1.852  | -   |                |
| Tuluá (Valle del Cauca)               | 1.200               | 1.440  | 1.293 | --  |                | La Ceja (Antioquia)                   | 700                 | 1.000  | 775    | ++  |                |
| Tunja, Complejo de Servicios del Sur  | 1.400               | 2.000  | 1.627 | +   |                | Manizales (Caldas)                    | 600                 | 900    | 750    | ++  |                |
| Ubaté (Cundinamarca)                  | 1.200               | 1.200  | 1.200 | --- |                | Marinilla (Antioquia)                 | 300                 | 450    | 356    | -   |                |
| Valledupar, Mercabastos               | 1.500               | 2.000  | 1.792 | --  |                | Medellín, Central                     |                     |        |        |     |                |
| Villavicencio, CAV                    | 1.167               | 2.333  | 1.653 | +   |                | Mayorista de Antioquia                | 600                 | 1.100  | 785    | -   |                |
| Yopal (Casanare)                      | 1.944               | 2.222  | 2.130 | --  |                | Medellín, Plaza                       |                     |        |        |     |                |
|                                       |                     |        |       |     |                | Minorista José María Villa            | 800                 | 1.000  | 878    | ++  |                |
| <b>Habichuela larga</b>               |                     |        |       |     |                | Montería (Córdoba)                    | 800                 | 900    | 850    | +   |                |
| Barranquilla, Barranquillita          | 3.900               | 4.200  | 4.042 | -   |                | Neiva, Surabastos                     | 640                 | 1.200  | 858    | +   |                |
| Montería (Córdoba)                    | 4.000               | 5.000  | 4.417 | ++  |                | Palmira (Valle del Cauca)             | 400                 | 667    | 533    | --- |                |
|                                       |                     |        |       |     |                | Pamplona (Norte de Santander)         | 800                 | 1.200  | 967    | -   |                |
| <b>Lechuga Batavia</b>                |                     |        |       |     |                | Pasto, El Potrerillo                  | 1.200               | 1.600  | 1.383  | +   |                |
| Armenia, Mercar                       | 1.333               | 1.467  | 1.422 | ++  |                | Pereira, La 41                        | 600                 | 800    | 750    | =   |                |
| Barranquilla, Barranquillita          | 1.300               | 1.500  | 1.400 | +   |                | Pereira, Mercasa                      | 600                 | 600    | 600    | =   |                |
| Barranquilla, Granabastos             | 1.400               | 1.600  | 1.500 | +   |                | Popayán (Cauca)                       | 769                 | 846    | 788    | +   |                |
| Bogotá, D. C., Corabastos             | 1.000               | 1.500  | 1.227 | +++ |                | Rionegro (Antioquia)                  | 600                 | 700    | 626    | --- |                |
| Bucaramanga, Centroabastos            | 833                 | 1.000  | 931   | --  |                | San Gil (Santander)                   | 400                 | 680    | 524    | +++ |                |
| Buenaventura (Valle del Cauca)        | 1.700               | 2.000  | 1.833 | -   |                | Santa Marta (Magdalena)               | 700                 | 1.250  | 980    | +   |                |
| Cali, Cavasa                          | 923                 | 1.077  | 1.002 | --  |                | Sincelejo (Sucre)                     | 600                 | 600    | 600    | ++  |                |
| Cali, Santa Helena                    | 1.077               | 1.231  | 1.144 | =   |                | Socorro (Santander)                   | 480                 | 680    | 573    | +++ |                |
| Cartagena, Bazurto                    | 1.333               | 1.333  | 1.333 | =   |                | Sogamoso (Boyacá)                     | 800                 | 1.000  | 911    | +   |                |
| Cartago (Valle del Cauca)             | 1.440               | 1.600  | 1.520 | -   |                | Sonsón (Antioquia)                    | 600                 | 700    | 650    | +   |                |
| Chiquinquirá (Boyacá)                 | 1.200               | 1.200  | 1.200 | =   |                | Tuluá (Valle del Cauca)               | 500                 | 600    | 588    | +   |                |
| Cúcuta, Cenabastos                    | 833                 | 1.000  | 896   | +   |                | Tunja, Complejo de Servicios del Sur  | 720                 | 880    | 795    | +   |                |
| Duitama (Boyacá)                      | 1.100               | 1.200  | 1.150 | +   |                | Valledupar, Mercabastos               | 600                 | 700    | 625    | ++  |                |
| Ibagué, Plaza La 21                   | 1.440               | 1.920  | 1.627 | ++  |                | Villavicencio, CAV                    | 600                 | 1.000  | 804    | -   |                |
| Ipiales (Nariño), Ipiales somos todos | 692                 | 923    | 795   | --- |                |                                       |                     |        |        |     |                |
| Manizales (Caldas)                    | 1.600               | 2.000  | 1.900 | +   |                | <b>Pepino de rellenar</b>             |                     |        |        |     |                |
| Marinilla (Antioquia)                 | 650                 | 800    | 721   | +   |                | Armenia, Mercar                       | 1.500               | 1.500  | 1.500  | =   |                |
| Medellín, Central                     |                     |        |       |     |                | Bogotá, D. C., Corabastos             | 917                 | 1.000  | 968    | --  |                |
| Mayorista de Antioquia                | 571                 | 750    | 662   | --  |                | Chiquinquirá (Boyacá)                 | 667                 | 800    | 692    | +   |                |
| Medellín, Plaza                       |                     |        |       |     |                | Duitama (Boyacá)                      | 667                 | 733    | 700    | -   |                |
| Minorista José María Villa            | 500                 | 643    | 559   | --  |                | Ibagué, Plaza La 21                   | 800                 | 800    | 800    | -   |                |
| Montería (Córdoba)                    | 1.000               | 1.167  | 1.035 | -   |                | Medellín, Central                     |                     |        |        |     |                |
| Neiva, Surabastos                     | 1.200               | 1.600  | 1.433 | +   |                | Mayorista de Antioquia                | 2.000               | 3.000  | 2.423  | -   |                |
| Palmira (Valle del Cauca)             | 1.077               | 1.231  | 1.154 | -   |                | Neiva, Surabastos                     | 800                 | 1.200  | 977    | -   |                |
| Pamplona (Norte de Santander)         | 833                 | 1.167  | 1.000 | -   |                | San Gil (Santander)                   | 1.200               | 1.600  | 1.378  | +   |                |
| Pasto, El Potrerillo                  | 1.154               | 1.538  | 1.346 | +   |                | Sogamoso (Boyacá)                     | 667                 | 800    | 711    | =   |                |
| Pereira, La 41                        | 1.250               | 1.583  | 1.403 | +   |                | Tunja, Complejo de Servicios del Sur  | 667                 | 750    | 728    | -   |                |
| Pereira, Mercasa                      | 1.333               | 1.667  | 1.507 | +   |                | Ubaté (Cundinamarca)                  | 800                 | 800    | 800    | =   |                |
| Popayán (Cauca)                       | 1.167               | 1.250  | 1.219 | -   |                | Villavicencio, CAV                    | 1.000               | 1.500  | 1.221  | --  |                |
| Rionegro (Antioquia)                  | 800                 | 1.000  | 896   | -   |                | Yopal (Casanare)                      | 2.500               | 2.600  | 2.533  | +   |                |
| San Gil (Santander)                   | 1.167               | 1.667  | 1.398 | -   |                |                                       |                     |        |        |     |                |
| Santa Marta (Magdalena)               | 1.250               | 1.667  | 1.525 | -   |                | <b>Perejil</b>                        |                     |        |        |     |                |
| Sincelejo (Sucre)                     | 800                 | 900    | 833   | -   |                | Arauca (Arauca)                       | 12.000              | 12.000 | 12.000 | -   |                |
| Sogamoso (Boyacá)                     | 1.200               | 1.400  | 1.289 | -   |                | Armenia, Mercar                       | 6.250               | 8.500  | 7.542  | --  |                |
| Sonsón (Antioquia)                    | 472                 | 556    | 521   | ++  |                | Barranquilla, Barranquillita          | 10.000              | 10.200 | 10.050 | =   |                |
| Tuluá (Valle del Cauca)               | 1.231               | 1.462  | 1.346 | -   |                | Bogotá, D. C., Corabastos             | 2.333               | 5.000  | 3.267  | --- |                |
| Tunja, Complejo de Servicios del Sur  | 900                 | 1.200  | 987   | --  |                | Bucaramanga, Centroabastos            | 3.000               | 4.000  | 3.458  | --  |                |
| Ubaté (Cundinamarca)                  | 1.200               | 1.200  | 1.200 | =   |                | Chiquinquirá (Boyacá)                 | 2.667               | 2.667  | 2.667  | --  |                |
| Valledupar, Mercabastos               | 1.250               | 1.500  | 1.354 | --  |                | Duitama (Boyacá)                      | 2.250               | 2.500  | 2.375  | -   |                |
| Villavicencio, CAV                    | 1.200               | 1.600  | 1.467 | ++  |                | Ibagué, Plaza La 21                   | 6.250               | 7.500  | 7.125  | +   |                |
| Yopal (Casanare)                      | 1.800               | 2.000  | 1.933 | -   |                | Ipiales (Nariño), Ipiales somos todos | 4.000               | 5.000  | 4.222  | +   |                |
|                                       |                     |        |       |     |                | Manizales (Caldas)                    | 4.000               | 4.800  | 4.400  | =   |                |
| <b>Lechuga crespá morada</b>          |                     |        |       |     |                | Medellín, Central                     |                     |        |        |     |                |
| Medellín, Central                     |                     |        |       |     |                | Mayorista de Antioquia                | 4.000               | 5.000  | 4.500  | --  |                |
| Mayorista de Antioquia                | 2.000               | 2.000  | 2.000 | =   |                | Neiva, Surabastos                     | 6.000               | 10.000 | 7.910  | -   |                |
|                                       |                     |        |       |     |                | Pamplona (Norte de Santander)         | 2.500               | 3.000  | 2.750  | --  |                |
| <b>Lechuga crespá verde</b>           |                     |        |       |     |                | Pasto, El Potrerillo                  | 5.000               | 6.500  | 5.542  | --  |                |
| Arauca (Arauca)                       | 2.000               | 2.000  | 2.000 | -   |                | Sogamoso (Boyacá)                     | 3.000               | 3.333  | 3.296  | -   |                |
| Bogotá, D. C., Corabastos             | 1.333               | 1.667  | 1.378 | +   |                | Tunja, Complejo de Servicios del Sur  | 3.000               | 3.333  | 3.167  | =   |                |
| Cali, Cavasa                          | 2.400               | 3.000  | 2.600 | -   |                |                                       |                     |        |        |     |                |
| Medellín, Central                     |                     |        |       |     |                | <b>Pimentón</b>                       |                     |        |        |     |                |
| Mayorista de Antioquia                | 1.000               | 1.000  | 1.000 | =   |                | Arauca (Arauca)                       | 3.083               | 3.167  | 3.139  | +   |                |
| Neiva, Surabastos                     | 1.000               | 1.700  | 1.318 | +   |                | Armenia, Mercar                       | 1.900               | 2.500  | 2.150  | +++ |                |
| Villavicencio, CAV                    | 4.000               | 4.800  | 4.533 | -   |                | Barranquilla, Barranquillita          | 1.333               | 2.083  | 1.653  | ++  |                |
|                                       |                     |        |       |     |                | Barranquilla, Granabastos             | 1.500               | 1.667  | 1.611  | +   |                |
| <b>Pepino cohombro</b>                |                     |        |       |     |                | Bogotá, D. C., Corabastos             | 3.000               | 4.500  | 3.897  | -   |                |
| Arauca (Arauca)                       | 3.273               | 3.455  | 3.364 | -   |                | Bucaramanga, Centroabastos            | 1.667               | 3.000  | 2.270  | ++  |                |

**Cuadro 1. Mercados mayoristas. Precios de venta de verduras y hortalizas (continuación)**  
**2017 (11 al 17 de marzo)**

| Productos y mercados                  | Pesos por kilogramo |        |       |         | Tendencia | Productos y mercados                  | Pesos por kilogramo |        |       |         | Tendencia |
|---------------------------------------|---------------------|--------|-------|---------|-----------|---------------------------------------|---------------------|--------|-------|---------|-----------|
|                                       | Mínimo              | Máximo | Medio | Precios |           |                                       | Mínimo              | Máximo | Medio | Precios |           |
| <b>Pimentón (continuación)</b>        |                     |        |       |         |           | <b>Remolacha (continuación)</b>       |                     |        |       |         |           |
| Buenaventura (Valle del Cauca)        | 1.714               | 2.143  | 1.940 | -       |           | Santa Marta (Magdalena)               | 1.500               | 2.000  | 1.883 | +++     |           |
| Cali, Cavasa                          | 1.800               | 2.000  | 1.958 | -       |           | Sincelejo (Sucre)                     | 1.000               | 1.300  | 1.117 | +       |           |
| Cali, Santa Helena                    | 2.000               | 2.000  | 2.000 | ---     |           | Sogamoso (Boyacá)                     | 1.900               | 2.200  | 2.033 | +++     |           |
| Cartagena, Bazarito                   | 2.083               | 2.083  | 2.083 | =       |           | Tunja, Complejo de Servicios del Sur  | 1.400               | 1.900  | 1.637 | +       |           |
| Cartago (Valle del Cauca)             | 2.200               | 2.300  | 2.263 | +       |           | Valledupar, Mercabastos               | 1.833               | 2.167  | 2.000 | +++     |           |
| Chiquinquirá (Boyacá)                 | 1.000               | 1.000  | 1.000 | ++      |           | Villavicencio, CAV                    | 1.667               | 2.167  | 1.924 | +++     |           |
| Cúcuta, Cenabastos                    | 1.667               | 2.500  | 2.021 | -       |           | Yopal (Casanare)                      | 2.133               | 2.167  | 2.144 | +++     |           |
| Duitama (Boyacá)                      | 1.840               | 2.000  | 1.920 | +       |           | <b>Remolacha bogotana</b>             |                     |        |       |         |           |
| Florencia (Cauquetá)                  | 2.143               | 2.214  | 2.167 | -       |           | Buenaventura (Valle del Cauca)        | 1.760               | 2.000  | 1.920 | ++      |           |
| Ibagué, Plaza La 21                   | 2.000               | 3.000  | 2.490 | +       |           | Cali, Cavasa                          | 1.500               | 1.667  | 1.599 | ++      |           |
| Ipiales (Nariño), Ipiales somos todos | 2.500               | 3.000  | 2.778 | -       |           | Cali, Santa Helena                    | 1.250               | 1.333  | 1.292 | +       |           |
| La Ceja (Antioquia)                   | 2.000               | 2.500  | 2.250 | =       |           | Cartago (Valle del Cauca)             | 2.200               | 2.400  | 2.325 | +++     |           |
| Manizales (Caldas)                    | 2.500               | 3.000  | 2.788 | +       |           | Palmira (Valle del Cauca)             | 1.250               | 1.667  | 1.444 | ++      |           |
| Marinilla (Antioquia)                 | 1.800               | 2.000  | 1.921 | ++      |           | Tuluá (Valle del Cauca)               | 1.583               | 1.833  | 1.729 | +       |           |
| Medellín, Central                     |                     |        |       |         |           | <b>Remolacha regional</b>             |                     |        |       |         |           |
| Mayorista de Antioquia                | 2.300               | 3.000  | 2.754 | -       |           | Cúcuta, Cenabastos                    | 1.200               | 1.400  | 1.300 | --      |           |
| Medellín, Plaza                       |                     |        |       |         |           | Marinilla (Antioquia)                 | 700                 | 800    | 749   | +       |           |
| Minorista José María Villa            | 2.300               | 2.800  | 2.569 | +       |           | Pamplona (Norte de Santander)         | 1.000               | 1.000  | 1.000 | ++      |           |
| Montería (Córdoba)                    | 2.000               | 2.200  | 2.050 | +       |           | <b>Repollo blanco</b>                 |                     |        |       |         |           |
| Neiva, Surabastos                     | 1.786               | 2.500  | 2.253 | +       |           | Arauca (Arauca)                       | 1.150               | 1.183  | 1.167 | +       |           |
| Palmira (Valle del Cauca)             | 2.000               | 2.400  | 2.217 | +       |           | Armenia, Mercar                       | 667                 | 733    | 680   | -       |           |
| Pamplona (Norte de Santander)         | 2.083               | 2.500  | 2.378 | -       |           | Barranquilla, Barranquillita          | 500                 | 514    | 511   | -       |           |
| Pasto, El Potrerillo                  | 1.400               | 1.800  | 1.533 | +       |           | Barranquilla, Granabastos             | 514                 | 571    | 538   | +       |           |
| Peñol (Antioquia)                     | 1.500               | 2.100  | 1.817 | +++     |           | Bucaramanga, Centroabastos            | 400                 | 480    | 435   | ---     |           |
| Pereira, La 41                        | 1.800               | 2.800  | 2.275 | +       |           | Buenaventura (Valle del Cauca)        | 567                 | 700    | 631   | -       |           |
| Pereira, Mercasa                      | 2.300               | 2.500  | 2.419 | -       |           | Cali, Cavasa                          | 433                 | 667    | 581   | ++      |           |
| Popayán (Cauca)                       | 2.000               | 2.143  | 2.125 | +       |           | Cali, Santa Helena                    | 467                 | 500    | 483   | --      |           |
| Rionegro (Antioquia)                  | 1.900               | 2.800  | 2.329 | ++      |           | Cartagena, Bazarito                   | 429                 | 500    | 476   | -       |           |
| San Gil (Santander)                   | 1.071               | 1.786  | 1.548 | ++      |           | Cartago (Valle del Cauca)             | 1.000               | 1.040  | 1.027 | +       |           |
| Santa Marta (Magdalena)               | 1.500               | 1.667  | 1.592 | -       |           | El Carmen de Viboral (Antioquia)      | 138                 | 167    | 152   | =       |           |
| Sincelejo (Sucre)                     | 2.000               | 2.500  | 2.356 | ++      |           | El Santuario (Antioquia)              | 142                 | 167    | 158   | -       |           |
| Socorro (Santander)                   | 929                 | 1.357  | 1.119 | -       |           | Florencia (Cauquetá)                  | 1.200               | 1.286  | 1.243 | +       |           |
| Sogamoso (Boyacá)                     | 1.667               | 2.000  | 1.778 | +       |           | La Ceja (Antioquia)                   | 240                 | 260    | 248   | --      |           |
| Sonsón (Antioquia)                    | 2.000               | 2.200  | 2.050 | +       |           | Marinilla (Antioquia)                 | 133                 | 208    | 165   | +       |           |
| Tuluá (Valle del Cauca)               | 1.700               | 1.800  | 1.767 | ++      |           | Medellín, Central                     |                     |        |       |         |           |
| Tunja, Complejo de Servicios del Sur  | 1.786               | 2.143  | 1.988 | -       |           | Mayorista de Antioquia                | 154                 | 185    | 169   | -       |           |
| Ubaté (Cundinamarca)                  | 2.000               | 2.000  | 2.000 | ---     |           | Medellín, Plaza                       |                     |        |       |         |           |
| Valledupar, Mercabastos               | 2.083               | 2.500  | 2.167 | +       |           | Minorista José María Villa            | 215                 | 262    | 239   | +       |           |
| Valledupar, Mercado Nuevo             | 2.083               | 2.500  | 2.222 | ++      |           | Montería (Córdoba)                    | 333                 | 350    | 336   | -       |           |
| Villavicencio, CAV                    | 2.083               | 2.917  | 2.510 | +       |           | Palmira (Valle del Cauca)             | 500                 | 567    | 539   | -       |           |
| Yopal (Casanare)                      | 2.917               | 3.083  | 2.972 | +       |           | Pasto, El Potrerillo                  | 300                 | 333    | 319   | +++     |           |
| <b>Pimentón verde</b>                 |                     |        |       |         |           | Pereira, La 41                        | 800                 | 1.000  | 907   | -       |           |
| Bogotá, D. C., Corabastos             | 3.400               | 3.500  | 3.467 | -       |           | Pereira, Mercasa                      | 800                 | 1.000  | 887   | -       |           |
| Bucaramanga, Centroabastos            | 615                 | 769    | 739   | ---     |           | Popayán (Cauca)                       | 400                 | 420    | 405   | -       |           |
| Medellín, Central                     |                     |        |       |         |           | Rionegro (Antioquia)                  | 167                 | 208    | 196   | -       |           |
| Mayorista de Antioquia                | 3.000               | 3.500  | 3.350 | n.d.    |           | Santa Marta (Magdalena)               | 500                 | 571    | 539   | +       |           |
| <b>Rábano rojo</b>                    |                     |        |       |         |           | Sincelejo (Sucre)                     | 300                 | 333    | 310   | -       |           |
| Armenia, Mercar                       | 1.200               | 1.400  | 1.267 | -       |           | Sonsón (Antioquia)                    | 171                 | 214    | 193   | +       |           |
| Barranquilla, Barranquillita          | 4.700               | 5.000  | 4.858 | -       |           | Tuluá (Valle del Cauca)               | 600                 | 667    | 633   | -       |           |
| Bogotá, D. C., Corabastos             | 667                 | 1.400  | 1.058 | ---     |           | Valledupar, Mercabastos               | 571                 | 714    | 673   | --      |           |
| Bucaramanga, Centroabastos            | 2.500               | 3.000  | 2.750 | -       |           | Villavicencio, CAV                    | 500                 | 833    | 677   | -       |           |
| Cartagena, Bazarito                   | 5.000               | 5.000  | 5.000 | =       |           | Yopal (Casanare)                      | 1.417               | 1.500  | 1.444 | ++      |           |
| Manizales (Caldas)                    | 3.000               | 3.000  | 3.000 | =       |           | <b>Repollo blanco bogotano</b>        |                     |        |       |         |           |
| Medellín, Central                     |                     |        |       |         |           | Cartago (Valle del Cauca)             | 467                 | 467    | 467   | =       |           |
| Mayorista de Antioquia                | 700                 | 800    | 758   | -       |           | Neiva, Surabastos                     | 320                 | 560    | 435   | =       |           |
| Neiva, Surabastos                     | 4.000               | 5.000  | 4.406 | ++      |           | Pereira, La 41                        | 471                 | 571    | 517   | +       |           |
| Pamplona (Norte de Santander)         | 2.000               | 2.000  | 2.000 | +       |           | Pereira, Mercasa                      | 371                 | 429    | 405   | -       |           |
| Pasto, El Potrerillo                  | 2.500               | 4.000  | 3.000 | -       |           | <b>Repollo morado</b>                 |                     |        |       |         |           |
| <b>Remolacha</b>                      |                     |        |       |         |           | Bogotá, D. C., Corabastos             | 429                 | 571    | 496   | -       |           |
| Arauca (Arauca)                       | 1.236               | 1.291  | 1.261 | +       |           | Bucaramanga, Centroabastos            | 1.200               | 1.500  | 1.350 | -       |           |
| Armenia, Mercar                       | 1.440               | 1.760  | 1.611 | ++      |           | Buenaventura (Valle del Cauca)        | 550                 | 600    | 581   | -       |           |
| Barranquilla, Barranquillita          | 1.917               | 2.000  | 1.976 | +++     |           | Cali, Cavasa                          | 500                 | 533    | 508   | +       |           |
| Barranquilla, Granabastos             | 1.667               | 2.117  | 1.940 | +++     |           | Cúcuta, Cenabastos                    | 833                 | 1.111  | 1.035 | -       |           |
| Bogotá, D. C., Corabastos             | 1.333               | 1.667  | 1.570 | +       |           | Medellín, Central                     |                     |        |       |         |           |
| Bucaramanga, Centroabastos            | 1.800               | 2.000  | 1.938 | ++      |           | Mayorista de Antioquia                | 231                 | 308    | 295   | --      |           |
| Cartagena, Bazarito                   | 1.750               | 1.833  | 1.764 | ++      |           | Pamplona (Norte de Santander)         | 1.000               | 1.000  | 1.000 | ++      |           |
| Chiquinquirá (Boyacá)                 | 2.000               | 2.000  | 2.000 | +++     |           | Pasto, El Potrerillo                  | 750                 | 1.125  | 950   | -       |           |
| Duitama (Boyacá)                      | 1.500               | 1.600  | 1.550 | +       |           | <b>Repollo verde</b>                  |                     |        |       |         |           |
| El Santuario (Antioquia)              | 650                 | 750    | 704   | -       |           | Bogotá, D. C., Corabastos             | 286                 | 457    | 335   | --      |           |
| Florencia (Cauquetá)                  | 1.571               | 1.714  | 1.643 | ++      |           | Cúcuta, Cenabastos                    | 300                 | 400    | 357   | +       |           |
| Ibagué, Plaza La 21                   | 1.600               | 2.400  | 1.853 | -       |           | Duitama (Boyacá)                      | 550                 | 583    | 567   | -       |           |
| La Ceja (Antioquia)                   | 800                 | 1.000  | 892   | +       |           | Ipiales (Nariño), Ipiales somos todos | 360                 | 440    | 413   | +       |           |
| Manizales (Caldas)                    | 2.000               | 2.182  | 2.091 | +++     |           | Manizales (Caldas)                    | 1.000               | 1.120  | 1.040 | =       |           |
| Medellín, Central                     |                     |        |       |         |           | Pamplona (Norte de Santander)         | 200                 | 240    | 205   | ---     |           |
| Mayorista de Antioquia                | 700                 | 800    | 750   | +       |           | San Gil (Santander)                   | 640                 | 800    | 702   | --      |           |
| Medellín, Plaza                       |                     |        |       |         |           | Sogamoso (Boyacá)                     | 500                 | 633    | 585   | -       |           |
| Minorista José María Villa            | 1.000               | 1.000  | 1.000 | -       |           | Tunja, Complejo de Servicios del Sur  | 320                 | 352    | 323   | -       |           |
| Montería (Córdoba)                    | 1.200               | 1.200  | 1.200 | +       |           |                                       |                     |        |       |         |           |
| Neiva, Surabastos                     | 1.280               | 2.080  | 1.676 | ++      |           |                                       |                     |        |       |         |           |
| Rionegro (Antioquia)                  | 700                 | 1.000  | 860   | ++      |           |                                       |                     |        |       |         |           |
| San Gil (Santander)                   | 800                 | 900    | 867   | -       |           |                                       |                     |        |       |         |           |

**Cuadro 1. Mercados mayoristas. Precios de venta de verduras y hortalizas (conclusión)  
2017 (11 al 17 de marzo)**

| Productos y mercados                  | Pesos por kilogramo |        |       |      | Tenden-<br>cia                        | Productos y mercados                   | Pesos por kilogramo |        |       |                                       | Tenden-<br>cia |       |       |     |
|---------------------------------------|---------------------|--------|-------|------|---------------------------------------|--|---------------------|--------|-------|---------------------------------------|----------------|-------|-------|-----|
|                                       | Mínimo              | Máximo | Medio |      |                                       |  | Mínimo              | Máximo | Medio |                                       |                |       |       |     |
| <b>Tomate chonto</b>                  |                     |        |       |      |                                       | <b>Tomate Riogrande (continuación)</b> |                     |        |       |                                       |                |       |       |     |
| Armenia, Mercar                       | 1.800               | 2.200  | 2.017 | ---  | Bucaramanga, Mercados del centro      | 2.200                                  | 2.200               | 2.200  | n.d.  | Duitama (Boyacá)                      | 2.000          | 2.000 | 2.000 | -   |
| Barranquilla, Barranquillita          | 2.000               | 2.240  | 2.150 | ---  | San Gil (Santander)                   | 1.600                                  | 2.400               | 1.889  | ---   | Socorro (Santander)                   | 1.800          | 2.200 | 2.033 | --- |
| Barranquilla, Granabastos             | 1.920               | 2.120  | 2.010 | ---  | Sogamoso (Boyacá)                     | 2.045                                  | 2.500               | 2.323  | ---   | Yopal (Casanare)                      | 3.750          | 4.000 | 3.833 | +++ |
| Bogotá, D. C., Corabastos             | 2.045               | 2.909  | 2.460 | ---  | <b>Tomate Riogrande bumangués</b>     |  |                     |        |       |                                       |                |       |       |     |
| Cartago (Valle del Cauca)             | 2.400               | 2.600  | 2.463 | ---  | Barranquilla, Barranquillita          | 2.200                                  | 2.400               | 2.323  | ---   | Barranquilla, Granabastos             | 2.182          | 2.500 | 2.335 | --- |
| Chiquinquirá (Boyacá)                 | 1.600               | 2.000  | 1.800 | ---  | Cartagena, Bazurto                    | 2.273                                  | 2.727               | 2.576  | ---   | <b>Tomate Riogrande ocañero</b>       |                |       |       |     |
| Cúcuta, Cenabastos                    | 1.667               | 2.500  | 1.994 | ---  | Cartagena, Bazurto                    | 2.000                                  | 2.400               | 2.267  | ---   | <b>Zanahoria</b>                      |                |       |       |     |
| Duitama (Boyacá)                      | 2.273               | 2.273  | 2.273 | -    | Arauca (Arauca)                       | 1.033                                  | 1.067               | 1.050  | -     | Armenia, Mercar                       | 500            | 633   | 571   | --- |
| Ibagué, Plaza La 21                   | 1.600               | 2.400  | 2.017 | ---  | Bogotá, D. C., Corabastos             | 583                                    | 1.167               | 787    | ---   | Bucaramanga, Centroabastos            | 667            | 833   | 710   | --- |
| Manizales (Caldas)                    | 1.818               | 2.545  | 2.193 | ---  | Bucaramanga, Centroabastos            | 464                                    | 582                 | 524    | ---   | Buenaventura (Valle del Cauca)        | 464            | 582   | 524   | --- |
| Neiva, Surabastos                     | 2.000               | 2.400  | 2.277 | ---  | Cali, Cavasa                          | 455                                    | 491                 | 470    | ---   | Cali, Santa Helena                    | 455            | 545   | 500   | =   |
| Pamplona (Norte de Santander)         | 1.667               | 2.917  | 2.101 | -    | Cartago (Valle del Cauca)             | 667                                    | 750                 | 719    | ---   | Chiquinquirá (Boyacá)                 | 750            | 750   | 750   | +   |
| Peñol (Antioquia)                     | 1.500               | 3.400  | 2.254 | ---  | Chiquinquirá (Boyacá)                 | 750                                    | 750                 | 750    | +     | Cúcuta, Cenabastos                    | 417            | 667   | 545   | +   |
| Pereira, La 41                        | 2.000               | 2.500  | 2.267 | ---  | Cúcuta, Cenabastos                    | 417                                    | 667                 | 545    | +     | Duitama (Boyacá)                      | 750            | 750   | 750   | -   |
| Pereira, Mercasa                      | 2.000               | 2.800  | 2.242 | ---  | Duitama (Boyacá)                      | 750                                    | 750                 | 750    | -     | Florencia (Caquetá)                   | 686            | 714   | 705   | =   |
| Santa Bárbara (Antioquia)             | 1.500               | 2.700  | 2.044 | ---  | Florencia (Caquetá)                   | 686                                    | 714                 | 705    | =     | Ibagué, Plaza La 21                   | 720            | 960   | 795   | --- |
| Santa Marta (Magdalena)               | 1.400               | 2.000  | 1.750 | ---  | Ibagué, Plaza La 21                   | 720                                    | 960                 | 795    | ---   | Ipiales (Nariño), Ipiales somos todos | 300            | 400   | 352   | -   |
| Sincelejo (Sucre)                     | 1.800               | 2.300  | 1.950 | ---  | Ipiales (Nariño), Ipiales somos todos | 300                                    | 400                 | 352    | -     | Manizales (Caldas)                    | 806            | 968   | 867   | -   |
| Sogamoso (Boyacá)                     | 2.045               | 2.500  | 2.298 | ---  | Manizales (Caldas)                    | 806                                    | 968                 | 867    | -     | Neiva, Surabastos                     | 400            | 600   | 528   | --- |
| Tunja, Complejo de Servicios del Sur  | 1.364               | 1.818  | 1.606 | ---  | Neiva, Surabastos                     | 400                                    | 600                 | 528    | ---   | Palmira (Valle del Cauca)             | 509            | 545   | 527   | ++  |
| Ubaté (Cundinamarca)                  | 2.250               | 2.500  | 2.375 | -    | Palmira (Valle del Cauca)             | 509                                    | 545                 | 527    | ++    | Pamplona (Norte de Santander)         | 500            | 500   | 500   | +   |
| Valledupar, Mercabastos               | 1.800               | 2.000  | 1.900 | -    | Pamplona (Norte de Santander)         | 500                                    | 500                 | 500    | +     | Pastó, El Potrerillo                  | 218            | 327   | 280   | -   |
| Valledupar, Mercado Nuevo             | 1.800               | 2.000  | 1.900 | -    | Pastó, El Potrerillo                  | 218                                    | 327                 | 280    | -     | Popayán (Cauca)                       | 383            | 400   | 396   | -   |
| <b>Tomate chonto regional</b>         |                     |        |       |      | Popayán (Cauca)                       | 383                                    | 400                 | 396    | -     | San Gil (Santander)                   | 900            | 1.000 | 962   | -   |
| Buenaventura (Valle del Cauca)        | 2.000               | 2.500  | 2.383 | ---  | San Gil (Santander)                   | 900                                    | 1.000               | 962    | -     | Santa Marta (Magdalena)               | 667            | 1.000 | 842   | --- |
| Cali, Cavasa                          | 2.000               | 2.500  | 2.204 | ---  | Santa Marta (Magdalena)               | 667                                    | 1.000               | 842    | ---   | Sincelejo (Sucre)                     | 850            | 1.000 | 910   | --- |
| Cali, Santa Helena                    | 2.000               | 2.700  | 2.325 | ---  | Sincelejo (Sucre)                     | 850                                    | 1.000               | 910    | ---   | Sogamoso (Boyacá)                     | 667            | 750   | 713   | =   |
| El Carmen de Viboral (Antioquia)      | 1.700               | 1.800  | 1.750 | ---  | Sogamoso (Boyacá)                     | 667                                    | 750                 | 713    | =     | Sonsón (Antioquia)                    | 640            | 680   | 650   | -   |
| La Ceja (Antioquia)                   | 2.000               | 2.200  | 2.100 | ---  | Sonsón (Antioquia)                    | 640                                    | 680                 | 650    | -     | Tuluá (Valle del Cauca)               | 583            | 633   | 594   | -   |
| Marinilla (Antioquia)                 | 1.500               | 2.200  | 1.820 | ---  | Tuluá (Valle del Cauca)               | 583                                    | 633                 | 594    | -     | Tunja, Complejo de Servicios del Sur  | 500            | 667   | 558   | --- |
| Medellín, Central                     |                     |        |       |      | Tunja, Complejo de Servicios del Sur  | 500                                    | 667                 | 558    | ---   | Ubaté (Cundinamarca)                  | 600            | 640   | 620   | --- |
| Mayorista de Antioquia                | 2.200               | 3.000  | 2.646 | ---  | Ubaté (Cundinamarca)                  | 600                                    | 640                 | 620    | ---   | Valledupar, Mercabastos               | 750            | 1.000 | 861   | -   |
| Medellín, Plaza                       |                     |        |       |      | Valledupar, Mercabastos               | 750                                    | 1.000               | 861    | -     | Villavicencio, CAV                    | 667            | 917   | 743   | --- |
| Minorista José María Villa            | 2.000               | 2.500  | 2.288 | ---  | Villavicencio, CAV                    | 667                                    | 917                 | 743    | ---   | Yopal (Casanare)                      | 1.083          | 1.167 | 1.139 | -   |
| Montería (Córdoba)                    | 2.200               | 2.800  | 2.458 | +    | <b>Zanahoria bogotana</b>             |  |                     |        |       |                                       |                |       |       |     |
| Palmira (Valle del Cauca)             | 2.000               | 3.200  | 2.633 | ---  | Barranquilla, Barranquillita          | 750                                    | 917                 | 850    | -     | Barranquilla, Barranquillita          | 767            | 967   | 897   | -   |
| Peñol (Antioquia)                     | 1.400               | 3.250  | 2.133 | ---  | Barranquilla, Granabastos             | 767                                    | 967                 | 897    | -     | Buenaventura (Valle del Cauca)        | 583            | 667   | 639   | --- |
| Rionegro (Antioquia)                  | 2.000               | 3.600  | 2.638 | +    | Buenaventura (Valle del Cauca)        | 583                                    | 667                 | 639    | ---   | Cali, Cavasa                          | 583            | 833   | 670   | --- |
| Sonsón (Antioquia)                    | 2.700               | 3.000  | 2.875 | +++  | Cali, Cavasa                          | 583                                    | 833                 | 670    | ---   | Cali, Santa Helena                    | 667            | 750   | 698   | -   |
| Tuluá (Valle del Cauca)               | 2.000               | 2.300  | 2.217 | ---  | Cali, Santa Helena                    | 667                                    | 750                 | 698    | -     | Cartagena, Bazurto                    | 833            | 917   | 889   | -   |
| <b>Tomate larga vida</b>              |                     |        |       |      | Cartagena, Bazurto                    | 833                                    | 917                 | 889    | -     | Cúcuta, Cenabastos                    | 833            | 1.000 | 915   | +   |
| Bogotá, D. C., Corabastos             | 2.750               | 4.000  | 3.236 | -    | Cúcuta, Cenabastos                    | 833                                    | 1.000               | 915    | +     | Montería (Córdoba)                    | 667            | 833   | 750   | -   |
| Cali, Cavasa                          | 2.600               | 3.000  | 2.817 | n.d. | Montería (Córdoba)                    | 667                                    | 833                 | 750    | -     | Pereira, La 41                        | 700            | 1.000 | 834   | -   |
| Cali, Santa Helena                    | 2.700               | 2.800  | 2.750 | -    | Pereira, La 41                        | 700                                    | 1.000               | 834    | -     | Pereira, Mercasa                      | 667            | 833   | 722   | --- |
| Medellín, Central                     |                     |        |       |      | Pereira, Mercasa                      | 667                                    | 833                 | 722    | ---   | Tuluá (Valle del Cauca)               | 667            | 717   | 683   | --- |
| Mayorista de Antioquia                | 3.800               | 4.000  | 3.933 | +    | Tuluá (Valle del Cauca)               | 667                                    | 717                 | 683    | ---   | <b>Zanahoria larga vida</b>           |                |       |       |     |
| Neiva, Surabastos                     | 2.400               | 2.800  | 2.554 | ---  | <b>Zanahoria larga vida</b>           |  |                     |        |       | El Carmen de Viboral (Antioquia)      | 556            | 556   | 556   | --- |
| Pastó, El Potrerillo                  | 1.900               | 2.750  | 2.325 | -    | El Carmen de Viboral (Antioquia)      | 556                                    | 556                 | 556    | ---   | El Santuario (Antioquia)              | 556            | 611   | 588   | --- |
| Popayán (Cauca)                       | 2.800               | 3.000  | 2.867 | -    | El Santuario (Antioquia)              | 556                                    | 611                 | 588    | ---   | La Ceja (Antioquia)                   | 700            | 1.000 | 823   | --- |
| Sogamoso (Boyacá)                     | 2.250               | 2.750  | 2.556 | ---  | La Ceja (Antioquia)                   | 700                                    | 1.000               | 823    | ---   | Marinilla (Antioquia)                 | 667            | 767   | 702   | --- |
| Tunja, Complejo de Servicios del Sur  | 2.000               | 2.500  | 2.250 | ---  | Marinilla (Antioquia)                 | 667                                    | 767                 | 702    | ---   | Medellín, Central                     |                |       |       |     |
| Villavicencio, CAV                    | 2.000               | 2.500  | 2.188 | ---  | Medellín, Central                     |  |                     |        |       | Mayorista de Antioquia                | 489            | 622   | 578   | --- |
| <b>Tomate riñón</b>                   |                     |        |       |      | Mayorista de Antioquia                | 489                                    | 622                 | 578    | ---   | Medellín, Plaza                       |                |       |       |     |
| Arauca (Arauca)                       | 2.609               | 2.696  | 2.652 | +    | Medellín, Plaza                       |  |                     |        |       | Minorista José María Villa            | 711            | 1.000 | 781   | --- |
| Armenia, Mercar                       | 2.800               | 3.000  | 2.867 | -    | Minorista José María Villa            | 711                                    | 1.000               | 781    | ---   | Montería (Córdoba)                    | 889            | 1.111 | 1.007 | -   |
| Bucaramanga, Centroabastos            | 2.045               | 2.727  | 2.358 | +    | Montería (Córdoba)                    | 889                                    | 1.111               | 1.007  | -     | Rionegro (Antioquia)                  | 706            | 794   | 744   | --- |
| Cartago (Valle del Cauca)             | 3.700               | 4.000  | 3.850 | +    | Rionegro (Antioquia)                  | 706                                    | 794                 | 744    | ---   | <b>Tendencias:</b>                    |                |       |       |     |
| Ipiales (Nariño), Ipiales somos todos | 1.455               | 1.636  | 1.571 | +    | (=) Variación igual a 0 %             |  |                     |        |       | (---) Variación mayor al -20 %        |                |       |       |     |
| Manizales (Caldas)                    | 2.500               | 3.500  | 2.983 | -    | (+) Variación entre 0 % y 10 %        |  |                     |        |       | (--) Variación entre -10 % y -20 %    |                |       |       |     |
| Medellín, Central                     |                     |        |       |      | (+ +) Variación entre 10 % y 20 %     |  |                     |        |       | (-) Variación entre 0 % y -10 %       |                |       |       |     |
| Mayorista de Antioquia                | 2.800               | 3.500  | 3.089 | ++   | (+++) Variación mayor al 20 %         |  |                     |        |       | (n.d.) No determinado                 |                |       |       |     |
| Sincelejo (Sucre)                     | 2.500               | 2.800  | 2.647 | +    |                                       |  |                     |        |       |                                       |                |       |       |     |
| <b>Tomate riñón valluno</b>           |                     |        |       |      |                                       |  |                     |        |       |                                       |                |       |       |     |
| Montería (Córdoba)                    | 2.800               | 3.200  | 3.000 | -    |                                       |  |                     |        |       |                                       |                |       |       |     |
| Pereira, La 41                        | 3.200               | 3.200  | 3.200 | +    |                                       |  |                     |        |       |                                       |                |       |       |     |
| Pereira, Mercasa                      | 3.000               | 3.000  | 3.000 | =    |                                       |  |                     |        |       |                                       |                |       |       |     |
| <b>Tomate Riogrande</b>               |                     |        |       |      |                                       |  |                     |        |       |                                       |                |       |       |     |
| Bucaramanga, Centroabastos            | 1.818               | 2.273  | 2.038 | ---  |                                       |  |                     |        |       |                                       |                |       |       |     |

**Tendencias:**

(---) Variación mayor al -20 %  
 (--) Variación entre -10 % y -20 %  
 (-) Variación entre 0 % y -10 %

(=) Variación igual a 0 %

(+) Variación entre 0 % y 10 %

(+ +) Variación entre 10 % y 20 %

(+++) Variación mayor al 20 %

(n.d.) No determinado

## Frutas frescas

### Mayor ingreso de guayaba desde Meta



Fuente: www.saludbook.info

A lo largo de la presente semana se redujeron los precios de la guayaba pera, esta vez en veintiocho de los treinta y cinco mercados donde se negoció. Los comerciantes informaron que esta situación obedeció al mayor volumen ofrecido de los municipios de El Castillo y Fuente de Oro (Meta), al igual que de Guavatá, Barbosa, Güepsa y Vélez (Santander), en donde las condiciones climáticas de las semanas anteriores aceleraron el proceso productivo. En Corabastos, en Bogotá y Tunja, por ejemplo, el kilo se vendió a \$1.393 y a \$997, respectivamente; 23,32%, en promedio, menos.

De la misma forma, bajaron las cotizaciones mayoristas de la pera importada, las manzanas royal gala, verde y roja importadas, la patilla, la guanábana, el maracuyá, el kiwi, la papaya Maradol y la granadilla. En el caso de la pera importada, el descenso se presentó en veintinueve de los treinta y cinco mercados en los que se negoció, como consecuencia del mayor abastecimiento de la fruta chilena. En Montería y el mercado de La 21, en Ibagué, por ejemplo, el kilo se vendió a \$4.395 y a \$3.936, respectivamente; 8,87%, en promedio, menos que la semana anterior.

También cayeron los precios de la patilla ante el mejoramiento en la producción en Tierralta, Santa Ana (Córdoba), Granada, Acacias y San Martín (Meta). Esta situación se presentó en diecinueve de los veinticuatro mercados donde se negoció esta semana. En La 21, en Ibagué y Corabastos, en Bogotá, el descenso superó el 17,46%, ofreciéndose el kilo a \$700 y a \$728, respectivamente.

Igualmente, mejoró el ingreso de guanábana desde Lebrija, Cimitarra (Santander), La Unión, Belalcázar, Pradera (Valle del Cauca), Falan, Fresno (Tolima), Puerto Berrío, Anzá, Fredonia, La Pintada, Santa Bárbara (Antioquia), Tununguá, Buenavista y Briceño (Boyacá). En Cavasa, en Cali, y Centroabastos, en Bucaramanga, por ejemplo, el kilo se comercializó a \$2.488 y a \$2.325, respectivamente; 8,76%, en promedio, menos que la semana anterior.

En contraste, se incrementaron las cotizaciones mayoristas del tomate de árbol, el limón Tahití, la uva Isabela, el aguacate papelillo, el mango Tommy, la curuba y la piña perolera. En el caso del tomate de árbol, fue menor la producción en los municipios de El Santuario, Santa Rosa de Osos, San Vicente, Yarumal, La Ceja, La Unión (Antioquia), Cabrera (Cundinamarca), Ipiales, Córdoba, Puerres (Nariño) y Chitagá (Norte de Santander). En Santa Hela, en Cali, y Mercar, en Armenia, por ejemplo, el alza superó el 32,70%, ofreciéndose el kilo a \$1.775 y a \$1.899, respectivamente.

Igualmente, subió el precio del limón Tahití, esta vez en veinticinco de los veintiocho mercados en los que se negoció a lo largo de la semana. Disminuyó la oferta procedente de Lebrija, Socorro y Piedecuesta (Santander), donde las lluvias dificultaron las labores de recolección, a lo que se sumó la menor producción en Taminango (Nariño), Tuluá (Valle del Cauca), Guamo y Natagaima (Tolima). En Manizales, por ejemplo, el kilo se vendió a \$1.725; 35,29% más que la semana inmediatamente anterior.

**Gráfico 5. Comportamiento de los precios de la guayaba pera 2017 (18 de febrero al 17 de marzo)**

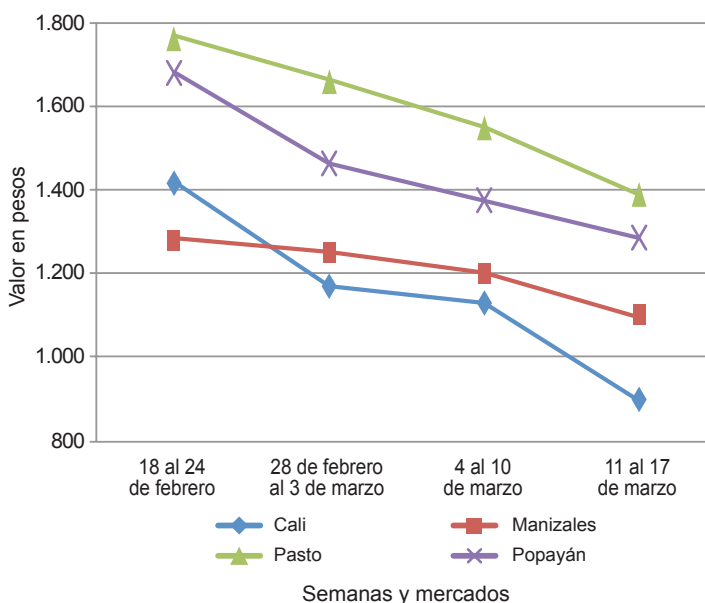

Fuente: DANE, Sipsa.

**Cuadro 2. Mercados mayoristas. Precios de venta de frutas frescas 2017 (11 al 17 de marzo)**

| Productos y mercados                 | Pesos por kilogramo |        |       |      | Tendencia                            | Productos y mercados                 | Pesos por kilogramo |        |                 |                                       | Tendencia |       |       |    |
|--------------------------------------|---------------------|--------|-------|------|--------------------------------------|--------------------------------------|---------------------|--------|-----------------|---------------------------------------|-----------|-------|-------|----|
|                                      | Mínimo              | Máximo | Medio |      |                                      |                                      | Mínimo              | Máximo | Medio           |                                       |           |       |       |    |
| <b>Aguacate común</b>                |                     |        |       |      |                                      | <b>Banano criollo (continuación)</b> |                     |        |                 |                                       |           |       |       |    |
| Arauca (Arauca)                      | 4.000               | 4.000  | 4.000 | =    | Chiquinquirá (Boyacá)                | 1.200                                | 1.333               | 1.258  | +++             | Cúcuta, Cenabastos                    | 2.000     | 2.300 | 2.094 | -  |
| Bucaramanga, Centroabastos           | 3.000               | 4.000  | 3.563 | --   | Cúcuta, La Nueva Sexta               | 1.500                                | 1.667               | 1.537  | +               | Florencia (Cauquetá)                  | 1.400     | 1.440 | 1.420 | -  |
| Buenaventura (Valle del Cauca)       | 2.500               | 3.000  | 2.833 | --   | Ibagué, Plaza La 21                  | 900                                  | 1.400               | 1.067  | --              | Ipiales (Nariño), Ipiales somos todos | 630       | 667   | 658   | -  |
| Cúcuta, Cenabastos                   | 3.500               | 5.500  | 4.349 | --   | La Ceja (Antioquia)                  | 800                                  | 1.000               | 925    | -               | Manizales (Caldas)                    | 1.200     | 1.300 | 1.267 | +  |
| Ibagué, Plaza La 21                  | 2.500               | 3.000  | 2.750 | =    | Medellín, Central                    |                                      |                     |        |                 | Medellín, Central                     |           |       |       |    |
| Medellín, Central                    |                     |        |       |      | Mayorista de Antioquia               | 2.700                                | 3.300               | 2.963  | -               | Mayorista de Antioquia                | 1.000     | 1.200 | 1.133 | -  |
| Mayorista de Antioquia               |                     |        |       |      | Medellín, Plaza                      |                                      |                     |        |                 | Medellín, Plaza                       |           |       |       |    |
| Medellín, Plaza                      |                     |        |       |      | Minorista José María Villa           | 2.200                                | 3.000               | 2.544  | ++              | Minorista José María Villa            | 800       | 1.100 | 965   | ++ |
| Minorista José María Villa           | 2.200               | 3.000  | 2.544 | ++   | Palmira (Valle del Cauca)            | 2.200                                | 2.500               | 2.450  | -               | Neiva, Surabastos                     | 1.400     | 1.800 | 1.587 | -  |
| Palmira (Valle del Cauca)            | 2.200               | 2.500  | 2.450 | -    | Santa Bárbara (Antioquia)            | 1.500                                | 2.000               | 1.813  | +               | Palmira (Valle del Cauca)             | 1.000     | 1.100 | 1.033 | =  |
| Santa Bárbara (Antioquia)            | 1.500               | 2.000  | 1.813 | +    | Sincedejo (Sucre)                    | 4.000                                | 4.000               | 4.000  | n.d.            | Pamplona (Norte de Santander)         | 1.500     | 2.000 | 1.875 | -  |
| Sincedejo (Sucre)                    | 4.000               | 4.000  | 4.000 | n.d. | Tunja, Complejo de Servicios del Sur | 2.750                                | 3.000               | 2.875  | +               | Pereira, La 41                        | 1.100     | 1.300 | 1.217 | +  |
| Tunja, Complejo de Servicios del Sur | 2.750               | 3.000  | 2.875 | +    | Villavicencio, CAV                   | 3.500                                | 4.000               | 3.875  | +               | Pereira, Mercasa                      | 1.000     | 1.200 | 1.133 | =  |
| Villavicencio, CAV                   | 3.500               | 4.000  | 3.875 | +    |                                      |                                      |                     |        | Popayán (Cauca) | 1.200                                 | 1.400     | 1.283 | -     |    |
| <b>Aguacate Hass</b>                 |                     |        |       |      | <b>Banano Urabá</b>                  |                                      |                     |        |                 | Rionegro (Antioquia)                  | 1.000     | 1.100 | 1.069 | -  |
| Bogotá, D. C., Corabastos            | 3.800               | 4.500  | 4.092 | +    | Barranquilla, Barranquillita         | 480                                  | 540                 | 525    | =               | San Gil (Santander)                   | 480       | 600   | 569   | -  |
| Chiquinquirá (Boyacá)                | 3.000               | 4.000  | 3.583 | ++   | Barranquilla, Granabastos            | 510                                  | 510                 | 510    | +++             | Santa Bárbara (Antioquia)             | 500       | 700   | 600   | -- |
| La Ceja (Antioquia)                  | 2.000               | 2.300  | 2.108 | ++   | Bogotá, D. C., Corabastos            | 1.000                                | 1.150               | 1.067  | -               | Santa Marta (Magdalena)               | 353       | 412   | 368   | -- |
| Medellín, Central                    |                     |        |       |      | Bucaramanga, Centroabastos           | 1.100                                | 1.150               | 1.125  | =               | Socorro (Santander)                   | 600       | 680   | 653   | +  |
| Mayorista de Antioquia               | 2.700               | 3.200  | 2.918 | +    | Chiquinquirá (Boyacá)                | 1.100                                | 1.150               | 1.113  | --              | Sogamoso (Boyacá)                     | 1.250     | 1.350 | 1.317 | =  |
| Rionegro (Antioquia)                 | 2.100               | 2.300  | 2.200 | +++  | Duitama (Boyacá)                     | 1.000                                | 1.000               | 1.000  | =               | Sonsón (Antioquia)                    | 700       | 750   | 725   | -  |
| San Gil (Santander)                  | 3.800               | 4.000  | 3.933 | =    | Medellín, Central                    |                                      |                     |        |                 | Tuluá (Valle del Cauca)               | 1.000     | 1.100 | 1.013 | -  |
| San Vicente (Antioquia)              | 2.400               | 2.500  | 2.463 | ++   | Mayorista de Antioquia               | 900                                  | 1.000               | 992    | +               | Tunja, Complejo de Servicios del Sur  | 1.750     | 1.800 | 1.775 | +  |
| Socorro (Santander)                  | 3.700               | 4.000  | 3.900 | =    | Medellín, Plaza                      |                                      |                     |        |                 |                                       |           |       |       |    |
| Sonsón (Antioquia)                   | 2.200               | 2.500  | 2.375 | +    | Minorista José María Villa           | 650                                  | 650                 | 650    | =               |                                       |           |       |       |    |
| Tunja, Complejo de Servicios del Sur | 3.300               | 3.500  | 3.400 | -    | Montería (Córdoba)                   | 800                                  | 800                 | 800    | +               |                                       |           |       |       |    |
| <b>Aguacate papelillo</b>            |                     |        |       |      | Pamplona (Norte de Santander)        | 1.250                                | 1.400               | 1.317  | +               |                                       |           |       |       |    |
| Armenia, Mercar                      | 4.000               | 4.500  | 4.211 | +    | Sincedejo (Sucre)                    | 600                                  | 600                 | 600    | =               |                                       |           |       |       |    |
| Armenia, Retiro                      | 3.500               | 4.000  | 3.733 | +    | Sogamoso (Boyacá)                    | 900                                  | 1.000               | 978    | +               |                                       |           |       |       |    |
| Barranquilla, Barranquillita         | 4.500               | 4.900  | 4.617 | +    | Tunja, Complejo de Servicios del Sur | 1.100                                | 1.250               | 1.185  | -               |                                       |           |       |       |    |
| Bogotá, D. C., Corabastos            | 4.000               | 4.500  | 4.442 | +    | Valledupar, Mercabastos              | 350                                  | 450                 | 406    | ++              |                                       |           |       |       |    |
| Bucaramanga, Centroabastos           | 4.500               | 4.500  | 4.500 | =    | Villavicencio, CAV                   | 680                                  | 760                 | 728    | -               |                                       |           |       |       |    |
| Buenaventura (Valle del Cauca)       | 4.000               | 4.500  | 4.333 | +    |                                      |                                      |                     |        |                 |                                       |           |       |       |    |
| Cali, Cavasa                         | 4.100               | 4.400  | 4.208 | +    | <b>Borojó</b>                        |                                      |                     |        |                 |                                       |           |       |       |    |
| Cali, Santa Helena                   | 3.800               | 5.000  | 4.288 | ++   | Bogotá, D. C., Corabastos            | 4.000                                | 5.000               | 4.489  | -               |                                       |           |       |       |    |
| Cartagena, Bazurto                   | 4.000               | 4.500  | 4.458 | +    | Bucaramanga, Centroabastos           | 4.500                                | 6.000               | 4.875  | -               |                                       |           |       |       |    |
| Cartago (Valle del Cauca)            | 4.000               | 4.500  | 4.417 | +    | Cúcuta, Cenabastos                   | 4.000                                | 5.500               | 5.083  | -               |                                       |           |       |       |    |
| Chiquinquirá (Boyacá)                | 4.000               | 5.000  | 4.417 | ++   | Medellín, Central                    |                                      |                     |        |                 |                                       |           |       |       |    |
| Cúcuta, Cenabastos                   | 5.000               | 6.000  | 5.250 | -    | Mayorista de Antioquia               | 3.500                                | 4.000               | 3.894  | +               |                                       |           |       |       |    |
| Duitama (Boyacá)                     | 4.300               | 4.500  | 4.400 | -    | Minorista José María Villa           | 5.000                                | 6.000               | 5.458  | ++              |                                       |           |       |       |    |
| Florencia (Cauquetá)                 | 4.000               | 4.200  | 4.067 | =    | Montería (Córdoba)                   | 6.000                                | 7.000               | 6.500  | --              |                                       |           |       |       |    |
| Ibagué, Plaza La 21                  | 3.600               | 4.500  | 3.950 | -    | Pamplona (Norte de Santander)        | 6.000                                | 7.000               | 6.500  | --              |                                       |           |       |       |    |
| Manizales (Caldas)                   | 3.500               | 4.000  | 3.650 | ++   | Villavicencio, CAV                   | 5.000                                | 6.000               | 5.625  | -               |                                       |           |       |       |    |
| Medellín, Central                    |                     |        |       |      |                                      |                                      |                     |        |                 |                                       |           |       |       |    |
| Mayorista de Antioquia               | 4.000               | 4.400  | 4.132 | +    | <b>Breva</b>                         |                                      |                     |        |                 |                                       |           |       |       |    |
| Montería (Córdoba)                   | 4.500               | 5.000  | 4.667 | -    | Armenia, Mercar                      | 2.800                                | 3.200               | 2.867  | -               |                                       |           |       |       |    |
| Neiva, Surabastos                    | 3.700               | 5.000  | 4.282 | +    | Bogotá, D. C., Corabastos            | 5.000                                | 5.000               | 5.000  | n.d.            |                                       |           |       |       |    |
| Palmira (Valle del Cauca)            | 3.600               | 4.200  | 3.967 | +    | Bucaramanga, Centroabastos           | 2.000                                | 3.000               | 2.233  | --              |                                       |           |       |       |    |
| Pereira, La 41                       | 3.500               | 4.000  | 3.750 | +    | Ibagué, Plaza La 21                  | 2.000                                | 2.400               | 2.333  | -               |                                       |           |       |       |    |
| Pereira, Mercasa                     | 3.000               | 4.000  | 3.688 | ++   | Medellín, Central                    |                                      |                     |        |                 |                                       |           |       |       |    |
| Popayán (Cauca)                      | 4.100               | 4.300  | 4.183 | +    | Mayorista de Antioquia               | 2.200                                | 2.500               | 2.328  | -               |                                       |           |       |       |    |
| Rionegro (Antioquia)                 | 3.700               | 4.500  | 4.138 | +    |                                      |                                      |                     |        |                 |                                       |           |       |       |    |
| Santa Bárbara (Antioquia)            | 1.800               | 2.000  | 1.900 | ++   | <b>Ciruela importada</b>             |                                      |                     |        |                 |                                       |           |       |       |    |
| Sincedejo (Sucre)                    | 4.500               | 5.000  | 4.667 | ++   | Bogotá, D. C., Corabastos            | 6.667                                | 7.222               | 6.744  | +               |                                       |           |       |       |    |
| Sogamoso (Boyacá)                    | 4.400               | 4.500  | 4.467 | =    | Bucaramanga, Centroabastos           | 5.000                                | 5.909               | 5.523  | +               |                                       |           |       |       |    |
| Tunja, Complejo de Servicios del Sur | 4.000               | 4.200  | 4.100 | =    | Cúcuta, Cenabastos                   | 8.000                                | 10.000              | 8.367  | +               |                                       |           |       |       |    |
| Villavicencio, CAV                   | 4.000               | 4.500  | 4.404 | -    | Medellín, Central                    |                                      |                     |        |                 |                                       |           |       |       |    |
| <b>Badea</b>                         |                     |        |       |      | Mayorista de Antioquia               | 6.250                                | 8.125               | 7.313  | ++              |                                       |           |       |       |    |
| Neiva, Surabastos                    | 1.800               | 2.800  | 2.242 | ++   | Neiva, Surabastos                    | 6.444                                | 8.111               | 7.322  | +               |                                       |           |       |       |    |
| <b>Banano bocadillo</b>              |                     |        |       |      | Santa Marta (Magdalena)              | 7.222                                | 7.222               | 7.222  | +               |                                       |           |       |       |    |
| Bogotá, D. C., Corabastos            | 1.125               | 1.438  | 1.243 | -    | Valledupar, Mercado Nuevo            | 7.500                                | 7.500               | 7.500  | =               |                                       |           |       |       |    |
| Duitama (Boyacá)                     | 1.250               | 1.375  | 1.313 | -    |                                      |                                      |                     |        |                 |                                       |           |       |       |    |
| Medellín, Central                    |                     |        |       |      | <b>Ciruela roja</b>                  |                                      |                     |        |                 |                                       |           |       |       |    |
| Mayorista de Antioquia               | 1.000               | 1.100  | 1.058 | -    | Bogotá, D. C., Corabastos            | 2.400                                | 2.600               | 2.436  | -               |                                       |           |       |       |    |
| Santa Bárbara (Antioquia)            | 667                 | 833    | 750   | +    | Bucaramanga, Centroabastos           | 2.600                                | 2.800               | 2.767  | +               |                                       |           |       |       |    |
| Sogamoso (Boyacá)                    | 1.200               | 1.250  | 1.233 | +    | Cúcuta, Cenabastos                   | 2.500                                | 3.500               | 2.917  | +               |                                       |           |       |       |    |
| Tunja, Complejo de Servicios del Sur | 1.250               | 1.500  | 1.377 | +    | Medellín, Central                    |                                      |                     |        |                 |                                       |           |       |       |    |
| <b>Banano criollo</b>                |                     |        |       |      | Mayorista de Antioquia               | 2.800                                | 3.500               | 3.138  | +               |                                       |           |       |       |    |
| Arauca (Arauca)                      | 1.556               | 1.722  | 1.648 | +    | Neiva, Surabastos                    | 2.200                                | 2.920               | 2.490  | +               |                                       |           |       |       |    |
| Armenia, Mercar                      | 900                 | 1.000  | 967   | --   |                                      |                                      |                     |        |                 |                                       |           |       |       |    |
| Armenia, Retiro                      | 750                 | 850    | 798   | -    |                                      |                                      |                     |        |                 |                                       |           |       |       |    |
| Bogotá, D. C., Corabastos            | 1.800               | 1.900  | 1.853 | +    |                                      |                                      |                     |        |                 |                                       |           |       |       |    |
| Bucaramanga, Centroabastos           | 1.700               | 1.800  | 1.750 | +    |                                      |                                      |                     |        |                 |                                       |           |       |       |    |
| Buenaventura (Valle del Cauca)       | 1.000               | 1.222  | 1.091 | +    |                                      |                                      |                     |        |                 |                                       |           |       |       |    |
| Cali, Cavasa                         | 1.111               | 1.222  | 1.139 | +    |                                      |                                      |                     |        |                 |                                       |           |       |       |    |
| Cali, Santa Helena                   | 944                 | 1.000  | 979   | -    |                                      |                                      |                     |        |                 |                                       |           |       |       |    |
| Cartago (Valle del Cauca)            | 1.080               | 1.200  | 1.160 | -    |                                      |                                      |                     |        |                 |                                       |           |       |       |    |

**Cuadro 2. Mercados mayoristas. Precios de venta de frutas frescas (continuación)**  
**2017 (11 al 17 de marzo)**

| Productos y mercados                  | Pesos por kilogramo |        |       |         | Tendencia | Productos y mercados                  | Pesos por kilogramo |        |       |         | Tendencia |
|---------------------------------------|---------------------|--------|-------|---------|-----------|---------------------------------------|---------------------|--------|-------|---------|-----------|
|                                       | Mínimo              | Máximo | Medio | Precios |           |                                       | Mínimo              | Máximo | Medio | Precios |           |
| <b>Círcula roja (continuación)</b>    |                     |        |       |         |           | <b>Fresa (continuación)</b>           |                     |        |       |         |           |
| San Gil (Santander)                   | 2.200               | 2.600  | 2.400 |         | -         | Cali, Cavasa                          | 4.400               | 5.000  | 4.808 |         | -         |
| Socorro (Santander)                   | 2.500               | 2.600  | 2.567 |         | -         | Cali, Santa Helena                    | 5.500               | 7.000  | 6.125 |         | --        |
| Tunja, Complejo de Servicios del Sur  | 2.000               | 2.200  | 2.093 |         | -         | Cartago (Valle del Cauca)             | 3.400               | 3.800  | 3.600 |         | +         |
| <b>Coco</b>                           |                     |        |       |         |           | Chiquinquirá (Boyacá)                 | 4.500               | 5.000  | 4.688 |         | ++        |
| Armenia, Mercar                       | 2.000               | 2.267  | 2.137 |         | -         | Cúcuta, Cenabastos                    | 3.000               | 4.000  | 3.775 |         | -         |
| Barranquilla, Barranquillita          | 2.600               | 2.700  | 2.633 |         | =         | Duitama (Boyacá)                      | 4.000               | 4.200  | 4.100 |         | +         |
| Bogotá, D. C., Corabastos             | 3.333               | 3.750  | 3.489 |         | +         | Ibagué, Plaza La 21                   | 4.000               | 5.000  | 4.583 |         | -         |
| Bucaramanga, Centroabastos            | 4.333               | 4.667  | 4.593 |         | -         | Ipiales (Nariño), Ipiales somos todos | 3.200               | 3.600  | 3.489 |         | -         |
| Cali, Cavasa                          | 1.818               | 1.939  | 1.848 |         | +         | Manizales (Caldas)                    | 4.000               | 5.000  | 4.667 |         | =         |
| Cartagena, Bazurto                    | 1.900               | 2.000  | 1.975 |         | =         | Medellín, Central                     |                     |        |       |         |           |
| Cartago (Valle del Cauca)             | 2.133               | 2.200  | 2.178 |         | =         | Mayorista de Antioquia                | 4.500               | 5.500  | 4.920 |         | +         |
| Manizales (Caldas)                    | 2.581               | 3.097  | 2.839 |         | =         | Medellín, Plaza                       |                     |        |       |         |           |
| Medellín, Central                     |                     |        |       |         |           | Minorista José María Villa            | 4.500               | 6.000  | 5.148 |         | -         |
| Mayorista de Antioquia                | 4.808               | 6.000  | 5.321 |         | =         | Montería (Córdoba)                    | 3.600               | 4.000  | 3.767 |         | -         |
| Montería (Córdoba)                    | 4.000               | 4.400  | 4.111 |         | +         | Neiva, Surabastos                     | 2.600               | 3.600  | 3.177 |         | -         |
| Neiva, Surabastos                     | 4.000               | 4.500  | 4.047 |         | +         | Pasto, El Potrerillo                  | 4.000               | 4.500  | 4.250 |         | +         |
| Palmira (Valle del Cauca)             | 1.889               | 1.889  | 1.889 |         | =         | Pereira, Mercasa                      | 3.600               | 3.800  | 3.667 |         | =         |
| Pereira, La 41                        | 2.133               | 2.333  | 2.233 |         | -         | San Gil (Santander)                   | 4.500               | 5.400  | 4.856 |         | -         |
| Pereira, Mercasa                      | 2.133               | 2.133  | 2.133 |         | =         | San Vicente (Antioquia)               | 5.500               | 6.000  | 5.675 |         | -         |
| Sincelejo (Sucre)                     | 2.500               | 2.500  | 2.500 |         | =         | Sincelejo (Sucre)                     | 3.400               | 3.600  | 3.544 |         | -         |
| Valledupar, Mercado Nuevo             | 2.500               | 3.000  | 2.833 |         | -         | Socorro (Santander)                   | 4.300               | 4.500  | 4.433 |         | +         |
| <b>Curuba</b>                         |                     |        |       |         |           | Sogamoso (Boyacá)                     | 4.000               | 4.000  | 4.000 |         | -         |
| Armenia, Mercar                       | 1.500               | 1.500  | 1.500 |         | -         | Tunja, Complejo de Servicios del Sur  | 4.000               | 4.667  | 4.391 |         | -         |
| Barranquilla, Barranquillita          | 1.600               | 1.760  | 1.653 |         | ++        | Villavicencio, CAV                    | 3.800               | 4.400  | 4.133 |         | -         |
| Bogotá, D. C., Corabastos             | 1.818               | 2.045  | 1.843 |         | +         | Yopal (Casanare)                      | 5.000               | 5.000  | 5.000 |         | ++        |
| Bucaramanga, Centroabastos            | 1.000               | 1.200  | 1.075 |         | -         | <b>Granadilla</b>                     |                     |        |       |         |           |
| Buenaventura (Valle del Cauca)        | 3.000               | 3.000  | 3.000 |         | =         | Armenia, Mercar                       | 3.000               | 3.333  | 3.259 |         | +++       |
| Cali, Cavasa                          | 2.000               | 2.250  | 2.042 |         | -         | Barranquilla, Barranquillita          | 7.000               | 7.200  | 7.100 |         | =         |
| Cartagena, Bazurto                    | 1.440               | 1.600  | 1.547 |         | +         | Bogotá, D. C., Corabastos             | 3.333               | 4.000  | 3.711 |         | -         |
| Cartago (Valle del Cauca)             | 2.500               | 2.600  | 2.550 |         | +++       | Bucaramanga, Centroabastos            | 3.214               | 3.929  | 3.621 |         | --        |
| Chiquinquirá (Boyacá)                 | 1.750               | 2.050  | 1.883 |         | -         | Cali, Cavasa                          | 3.333               | 3.667  | 3.556 |         | +         |
| Cúcuta, Cenabastos                    | 1.250               | 1.500  | 1.428 |         | +++       | Cali, Santa Helena                    | 3.000               | 3.333  | 3.125 |         | --        |
| Duitama (Boyacá)                      | 1.200               | 1.400  | 1.300 |         | n.d.      | Cartagena, Bazurto                    | 3.462               | 3.462  | 3.462 |         | =         |
| Ibagué, Plaza La 21                   | 1.000               | 1.200  | 1.075 |         | -         | Cartago (Valle del Cauca)             | 3.667               | 4.000  | 3.833 |         | =         |
| Ipiales (Nariño), Ipiales somos todos | 1.167               | 1.333  | 1.269 |         | -         | Chiquinquirá (Boyacá)                 | 3.667               | 4.000  | 3.875 |         | -         |
| Manizales (Caldas)                    | 1.700               | 1.700  | 1.700 |         | n.d.      | Cúcuta, Cenabastos                    | 3.571               | 4.429  | 4.060 |         | +         |
| Medellín, Central                     |                     |        |       |         |           | Duitama (Boyacá)                      | 4.286               | 4.286  | 4.286 |         | --        |
| Mayorista de Antioquia                | 1.500               | 1.500  | 1.500 |         | +         | Ibagué, Plaza La 21                   | 2.000               | 2.333  | 2.203 |         | ---       |
| Neiva, Surabastos                     | 1.000               | 1.800  | 1.534 |         | -         | Manizales (Caldas)                    | 3.333               | 3.667  | 3.500 |         | ++        |
| Pamplona (Norte de Santander)         | 833                 | 1.042  | 902   |         | -         | Medellín, Central                     |                     |        |       |         |           |
| San Gil (Santander)                   | 1.400               | 1.600  | 1.533 |         | +         | Mayorista de Antioquia                | 4.800               | 5.500  | 5.054 |         | -         |
| Socorro (Santander)                   | 1.400               | 1.600  | 1.500 |         | ++        | Neiva, Surabastos                     | 2.667               | 3.333  | 2.971 |         | -         |
| Sogamoso (Boyacá)                     | 1.304               | 1.522  | 1.420 |         | +         | Pamplona (Norte de Santander)         | 3.214               | 3.571  | 3.393 |         | ++        |
| Sonsón (Antioquia)                    | 800                 | 1.000  | 900   |         | ++        | Pasto, El Potrerillo                  | 1.667               | 2.667  | 2.178 |         | --        |
| Tuluá (Valle del Cauca)               | 1.500               | 1.600  | 1.567 |         | =         | Pereira, La 41                        | 3.333               | 3.667  | 3.500 |         | n.d.      |
| Tunja, Complejo de Servicios del Sur  | 1.364               | 1.500  | 1.382 |         | +         | Popayán (Cauca)                       | 2.267               | 2.400  | 2.356 |         | ---       |
| Valledupar, Mercabastos               | 1.400               | 1.600  | 1.480 |         | +         | Rionegro (Antioquia)                  | 4.615               | 5.000  | 4.825 |         | +         |
| Villavicencio, CAV                    | 1.400               | 1.800  | 1.602 |         | +         | San Gil (Santander)                   | 3.571               | 4.286  | 3.929 |         | --        |
| <b>Durazno importado</b>              |                     |        |       |         |           | Socorro (Santander)                   | 3.571               | 3.929  | 3.714 |         | -         |
| Bucaramanga, Centroabastos            | 6.111               | 6.667  | 6.361 |         | ++        | Sogamoso (Boyacá)                     | 3.571               | 4.643  | 4.206 |         | -         |
| Medellín, Central                     |                     |        |       |         |           | Tuluá (Valle del Cauca)               | 3.667               | 3.800  | 3.733 |         | n.d.      |
| Mayorista de Antioquia                | 6.111               | 7.222  | 6.659 |         | +         | Tunja, Complejo de Servicios del Sur  | 3.846               | 4.615  | 4.141 |         | -         |
| Neiva, Surabastos                     | 7.875               | 9.375  | 8.284 |         | +         | Ubate (Cundinamarca)                  | 4.000               | 4.000  | 4.000 |         | -         |
| San Gil (Santander)                   | 5.000               | 5.500  | 5.333 |         | =         | Valledupar, Mercabastos               | 4.286               | 4.286  | 4.286 |         | --        |
| Socorro (Santander)                   | 4.583               | 5.000  | 4.861 |         | =         | Villavicencio, CAV                    | 3.333               | 4.000  | 3.806 |         | -         |
| Valledupar, Mercado Nuevo             | 8.125               | 8.125  | 8.125 |         | =         | Yopal (Casanare)                      | 6.000               | 6.333  | 6.222 |         | -         |
| <b>Durazno nacional</b>               |                     |        |       |         |           | <b>Guanábana</b>                      |                     |        |       |         |           |
| Bogotá, D. C., Corabastos             | 4.800               | 5.500  | 4.990 |         | +         | Arauca (Arauca)                       | 5.000               | 5.000  | 5.000 |         | =         |
| Bucaramanga, Centroabastos            | 2.500               | 3.000  | 2.938 |         | +         | Armenia, Mercar                       | 2.200               | 2.400  | 2.256 |         | -         |
| Chiquinquirá (Boyacá)                 | 1.400               | 1.600  | 1.504 |         | +++       | Bogotá, D. C., Corabastos             | 2.800               | 3.000  | 2.911 |         | -         |
| Medellín, Central                     |                     |        |       |         |           | Bucaramanga, Centroabastos            | 1.400               | 2.800  | 2.325 |         | -         |
| Mayorista de Antioquia                | 4.000               | 4.200  | 4.014 |         | -         | Cali, Cavasa                          | 2.400               | 2.500  | 2.488 |         | -         |
| San Gil (Santander)                   | 3.200               | 3.500  | 3.367 |         | +         | Cartago (Valle del Cauca)             | 3.000               | 3.300  | 3.075 |         | +         |
| Socorro (Santander)                   | 3.000               | 3.500  | 3.267 |         | ++        | Chiquinquirá (Boyacá)                 | 2.000               | 3.000  | 2.475 |         | -         |
| Sogamoso (Boyacá)                     | 1.364               | 1.591  | 1.439 |         | =         | Cúcuta, Cenabastos                    | 2.500               | 3.000  | 2.633 |         | -         |
| Tunja, Complejo de Servicios del Sur  | 1.136               | 1.364  | 1.329 |         | ++        | Duitama (Boyacá)                      | 2.600               | 2.800  | 2.700 |         | -         |
| <b>Feijoa</b>                         |                     |        |       |         |           | Ibagué, Plaza La 21                   | 2.000               | 3.000  | 2.450 |         | -         |
| Bogotá, D. C., Corabastos             | 4.000               | 5.000  | 4.767 |         | +         | Ipiales (Nariño), Ipiales somos todos | 2.000               | 2.240  | 2.073 |         | -         |
| San Gil (Santander)                   | 3.000               | 4.000  | 3.600 |         | +         | La Ceja (Antioquia)                   | 2.000               | 2.300  | 2.208 |         | -         |
| Socorro (Santander)                   | 3.500               | 3.700  | 3.567 |         | n.d.      | Manizales (Caldas)                    | 2.000               | 2.300  | 2.125 |         | =         |
| Sogamoso (Boyacá)                     | 1.800               | 2.000  | 1.867 |         | -         | Medellín, Central                     |                     |        |       |         |           |
| Tunja, Complejo de Servicios del Sur  | 2.273               | 2.727  | 2.568 |         | +         | Mayorista de Antioquia                | 1.800               | 2.300  | 2.050 |         | -         |
| <b>Fresa</b>                          |                     |        |       |         |           | Medellín, Plaza                       |                     |        |       |         |           |
| Armenia, Mercar                       | 5.000               | 5.600  | 5.200 |         | -         | Minorista José María Villa            | 1.500               | 1.700  | 1.567 |         | -         |
| Bogotá, D. C., Corabastos             | 4.400               | 6.000  | 4.894 |         | -         | Pamplona (Norte de Santander)         | 3.500               | 4.000  | 3.750 |         | -         |
| Bucaramanga, Centroabastos            | 3.600               | 4.000  | 3.925 |         | -         | Pasto, El Potrerillo                  | 2.000               | 2.500  | 2.317 |         | -         |
|                                       |                     |        |       |         |           | Pereira, La 41                        | 2.000               | 2.300  | 2.233 |         | =         |
|                                       |                     |        |       |         |           | Pereira, Mercasa                      | 2.000               | 2.500  | 2.213 |         | -         |
|                                       |                     |        |       |         |           | Popayán (Cauca)                       | 2.500               | 2.600  | 2.525 |         | +         |
|                                       |                     |        |       |         |           | San Gil (Santander)                   | 2.600               | 3.200  | 2.911 |         | -         |



**Cuadro 2. Mercados mayoristas. Precios de venta de frutas frescas (continuación)  
2017 (11 al 17 de marzo)**

| Productos y mercados            | Pesos por kilogramo |        |       |   | Tenden-<br>cia               | Productos y mercados         | Pesos por kilogramo |        |       |                                      | Tenden-<br>cia |        |       |    |                                |        |        |        |    |                            |       |       |       |     |                           |        |        |        |    |                              |        |        |        |     |                        |       |       |       |     |                            |        |        |        |     |                      |       |        |       |     |                                  |        |        |        |     |                         |        |        |        |     |                           |       |        |       |    |                        |        |        |        |    |                       |       |       |       |    |                                      |       |        |        |     |                            |       |       |       |    |                              |       |        |       |    |                                |       |       |       |    |                           |       |       |       |   |                        |     |       |     |     |                           |       |       |       |     |                      |     |       |       |   |                            |       |       |       |     |                           |       |       |       |     |                                |       |       |       |    |                                       |     |     |     |    |                 |       |       |       |   |                        |     |       |     |   |                    |       |       |       |     |                        |     |       |       |    |                     |       |       |       |   |                     |       |       |       |     |                           |       |       |       |   |                            |     |       |     |    |                       |       |       |       |   |                   |       |       |       |   |                    |       |       |       |    |                               |       |       |       |   |                  |       |       |       |   |                  |       |       |       |    |                            |       |       |       |    |                     |       |       |       |   |                                       |       |       |       |   |                     |       |       |       |   |                     |       |       |       |   |                   |       |       |       |   |                           |       |       |       |   |                         |       |       |       |    |                   |     |       |       |   |                        |     |       |       |   |                 |     |       |       |   |                            |     |       |       |   |                 |     |       |       |   |                   |       |       |       |    |                 |     |       |       |   |                           |       |       |       |    |                 |     |       |       |   |                               |       |       |       |   |                 |     |       |       |   |                      |       |       |       |   |                 |     |       |       |   |                |       |       |       |     |                 |     |       |       |   |                  |       |       |       |    |                 |     |       |       |   |                 |       |       |       |   |                 |     |       |       |   |                      |       |       |       |   |                 |     |       |       |   |                     |       |       |       |   |                 |     |       |       |   |                     |       |       |       |   |                 |     |       |       |   |                   |       |       |       |   |                 |     |       |       |   |                         |     |       |     |    |                 |     |       |       |   |                                      |     |       |     |     |                 |     |       |       |   |                      |       |       |       |     |                 |     |       |       |   |                    |     |       |     |   |                 |     |       |       |   |                  |       |       |       |    |                 |     |       |       |   |
|---------------------------------|---------------------|--------|-------|---|------------------------------|------------------------------|---------------------|--------|-------|--------------------------------------|----------------|--------|-------|----|--------------------------------|--------|--------|--------|----|----------------------------|-------|-------|-------|-----|---------------------------|--------|--------|--------|----|------------------------------|--------|--------|--------|-----|------------------------|-------|-------|-------|-----|----------------------------|--------|--------|--------|-----|----------------------|-------|--------|-------|-----|----------------------------------|--------|--------|--------|-----|-------------------------|--------|--------|--------|-----|---------------------------|-------|--------|-------|----|------------------------|--------|--------|--------|----|-----------------------|-------|-------|-------|----|--------------------------------------|-------|--------|--------|-----|----------------------------|-------|-------|-------|----|------------------------------|-------|--------|-------|----|--------------------------------|-------|-------|-------|----|---------------------------|-------|-------|-------|---|------------------------|-----|-------|-----|-----|---------------------------|-------|-------|-------|-----|----------------------|-----|-------|-------|---|----------------------------|-------|-------|-------|-----|---------------------------|-------|-------|-------|-----|--------------------------------|-------|-------|-------|----|---------------------------------------|-----|-----|-----|----|-----------------|-------|-------|-------|---|------------------------|-----|-------|-----|---|--------------------|-------|-------|-------|-----|------------------------|-----|-------|-------|----|---------------------|-------|-------|-------|---|---------------------|-------|-------|-------|-----|---------------------------|-------|-------|-------|---|----------------------------|-----|-------|-----|----|-----------------------|-------|-------|-------|---|-------------------|-------|-------|-------|---|--------------------|-------|-------|-------|----|-------------------------------|-------|-------|-------|---|------------------|-------|-------|-------|---|------------------|-------|-------|-------|----|----------------------------|-------|-------|-------|----|---------------------|-------|-------|-------|---|---------------------------------------|-------|-------|-------|---|---------------------|-------|-------|-------|---|---------------------|-------|-------|-------|---|-------------------|-------|-------|-------|---|---------------------------|-------|-------|-------|---|-------------------------|-------|-------|-------|----|-------------------|-----|-------|-------|---|------------------------|-----|-------|-------|---|-----------------|-----|-------|-------|---|----------------------------|-----|-------|-------|---|-----------------|-----|-------|-------|---|-------------------|-------|-------|-------|----|-----------------|-----|-------|-------|---|---------------------------|-------|-------|-------|----|-----------------|-----|-------|-------|---|-------------------------------|-------|-------|-------|---|-----------------|-----|-------|-------|---|----------------------|-------|-------|-------|---|-----------------|-----|-------|-------|---|----------------|-------|-------|-------|-----|-----------------|-----|-------|-------|---|------------------|-------|-------|-------|----|-----------------|-----|-------|-------|---|-----------------|-------|-------|-------|---|-----------------|-----|-------|-------|---|----------------------|-------|-------|-------|---|-----------------|-----|-------|-------|---|---------------------|-------|-------|-------|---|-----------------|-----|-------|-------|---|---------------------|-------|-------|-------|---|-----------------|-----|-------|-------|---|-------------------|-------|-------|-------|---|-----------------|-----|-------|-------|---|-------------------------|-----|-------|-----|----|-----------------|-----|-------|-------|---|--------------------------------------|-----|-------|-----|-----|-----------------|-----|-------|-------|---|----------------------|-------|-------|-------|-----|-----------------|-----|-------|-------|---|--------------------|-----|-------|-----|---|-----------------|-----|-------|-------|---|------------------|-------|-------|-------|----|-----------------|-----|-------|-------|---|
|                                 | Mínimo              | Máximo | Medio |   |                              |                              | Mínimo              | Máximo | Medio |                                      |                |        |       |    |                                |        |        |        |    |                            |       |       |       |     |                           |        |        |        |    |                              |        |        |        |     |                        |       |       |       |     |                            |        |        |        |     |                      |       |        |       |     |                                  |        |        |        |     |                         |        |        |        |     |                           |       |        |       |    |                        |        |        |        |    |                       |       |       |       |    |                                      |       |        |        |     |                            |       |       |       |    |                              |       |        |       |    |                                |       |       |       |    |                           |       |       |       |   |                        |     |       |     |     |                           |       |       |       |     |                      |     |       |       |   |                            |       |       |       |     |                           |       |       |       |     |                                |       |       |       |    |                                       |     |     |     |    |                 |       |       |       |   |                        |     |       |     |   |                    |       |       |       |     |                        |     |       |       |    |                     |       |       |       |   |                     |       |       |       |     |                           |       |       |       |   |                            |     |       |     |    |                       |       |       |       |   |                   |       |       |       |   |                    |       |       |       |    |                               |       |       |       |   |                  |       |       |       |   |                  |       |       |       |    |                            |       |       |       |    |                     |       |       |       |   |                                       |       |       |       |   |                     |       |       |       |   |                     |       |       |       |   |                   |       |       |       |   |                           |       |       |       |   |                         |       |       |       |    |                   |     |       |       |   |                        |     |       |       |   |                 |     |       |       |   |                            |     |       |       |   |                 |     |       |       |   |                   |       |       |       |    |                 |     |       |       |   |                           |       |       |       |    |                 |     |       |       |   |                               |       |       |       |   |                 |     |       |       |   |                      |       |       |       |   |                 |     |       |       |   |                |       |       |       |     |                 |     |       |       |   |                  |       |       |       |    |                 |     |       |       |   |                 |       |       |       |   |                 |     |       |       |   |                      |       |       |       |   |                 |     |       |       |   |                     |       |       |       |   |                 |     |       |       |   |                     |       |       |       |   |                 |     |       |       |   |                   |       |       |       |   |                 |     |       |       |   |                         |     |       |     |    |                 |     |       |       |   |                                      |     |       |     |     |                 |     |       |       |   |                      |       |       |       |     |                 |     |       |       |   |                    |     |       |     |   |                 |     |       |       |   |                  |       |       |       |    |                 |     |       |       |   |
| <b>Guanábana (continuación)</b> |                     |        |       |   |                              | <b>Gulupa (continuación)</b> |                     |        |       |                                      |                |        |       |    |                                |        |        |        |    |                            |       |       |       |     |                           |        |        |        |    |                              |        |        |        |     |                        |       |       |       |     |                            |        |        |        |     |                      |       |        |       |     |                                  |        |        |        |     |                         |        |        |        |     |                           |       |        |       |    |                        |        |        |        |    |                       |       |       |       |    |                                      |       |        |        |     |                            |       |       |       |    |                              |       |        |       |    |                                |       |       |       |    |                           |       |       |       |   |                        |     |       |     |     |                           |       |       |       |     |                      |     |       |       |   |                            |       |       |       |     |                           |       |       |       |     |                                |       |       |       |    |                                       |     |     |     |    |                 |       |       |       |   |                        |     |       |     |   |                    |       |       |       |     |                        |     |       |       |    |                     |       |       |       |   |                     |       |       |       |     |                           |       |       |       |   |                            |     |       |     |    |                       |       |       |       |   |                   |       |       |       |   |                    |       |       |       |    |                               |       |       |       |   |                  |       |       |       |   |                  |       |       |       |    |                            |       |       |       |    |                     |       |       |       |   |                                       |       |       |       |   |                     |       |       |       |   |                     |       |       |       |   |                   |       |       |       |   |                           |       |       |       |   |                         |       |       |       |    |                   |     |       |       |   |                        |     |       |       |   |                 |     |       |       |   |                            |     |       |       |   |                 |     |       |       |   |                   |       |       |       |    |                 |     |       |       |   |                           |       |       |       |    |                 |     |       |       |   |                               |       |       |       |   |                 |     |       |       |   |                      |       |       |       |   |                 |     |       |       |   |                |       |       |       |     |                 |     |       |       |   |                  |       |       |       |    |                 |     |       |       |   |                 |       |       |       |   |                 |     |       |       |   |                      |       |       |       |   |                 |     |       |       |   |                     |       |       |       |   |                 |     |       |       |   |                     |       |       |       |   |                 |     |       |       |   |                   |       |       |       |   |                 |     |       |       |   |                         |     |       |     |    |                 |     |       |       |   |                                      |     |       |     |     |                 |     |       |       |   |                      |       |       |       |     |                 |     |       |       |   |                    |     |       |     |   |                 |     |       |       |   |                  |       |       |       |    |                 |     |       |       |   |
| Santa Bárbara (Antioquia)       | 1.000               | 1.500  | 1.238 | - | Neiva, Surabastos            | 1.920                        | 2.400               | 2.080  | +     | Socorro (Santander)                  | 3.400          | 3.600  | 3.467 | -  | Peñol (Antioquia)              | 1.000  | 1.500  | 1.281  | +  | Sogamoso (Boyacá)          | 2.300 | 2.500 | 2.411 | -   | Sonsón (Antioquia)        | 1.000  | 1.200  | 1.100  | +  |                              |        |        |        |     |                        |       |       |       |     |                            |        |        |        |     |                      |       |        |       |     |                                  |        |        |        |     |                         |        |        |        |     |                           |       |        |       |    |                        |        |        |        |    |                       |       |       |       |    |                                      |       |        |        |     |                            |       |       |       |    |                              |       |        |       |    |                                |       |       |       |    |                           |       |       |       |   |                        |     |       |     |     |                           |       |       |       |     |                      |     |       |       |   |                            |       |       |       |     |                           |       |       |       |     |                                |       |       |       |    |                                       |     |     |     |    |                 |       |       |       |   |                        |     |       |     |   |                    |       |       |       |     |                        |     |       |       |    |                     |       |       |       |   |                     |       |       |       |     |                           |       |       |       |   |                            |     |       |     |    |                       |       |       |       |   |                   |       |       |       |   |                    |       |       |       |    |                               |       |       |       |   |                  |       |       |       |   |                  |       |       |       |    |                            |       |       |       |    |                     |       |       |       |   |                                       |       |       |       |   |                     |       |       |       |   |                     |       |       |       |   |                   |       |       |       |   |                           |       |       |       |   |                         |       |       |       |    |                   |     |       |       |   |                        |     |       |       |   |                 |     |       |       |   |                            |     |       |       |   |                 |     |       |       |   |                   |       |       |       |    |                 |     |       |       |   |                           |       |       |       |    |                 |     |       |       |   |                               |       |       |       |   |                 |     |       |       |   |                      |       |       |       |   |                 |     |       |       |   |                |       |       |       |     |                 |     |       |       |   |                  |       |       |       |    |                 |     |       |       |   |                 |       |       |       |   |                 |     |       |       |   |                      |       |       |       |   |                 |     |       |       |   |                     |       |       |       |   |                 |     |       |       |   |                     |       |       |       |   |                 |     |       |       |   |                   |       |       |       |   |                 |     |       |       |   |                         |     |       |     |    |                 |     |       |       |   |                                      |     |       |     |     |                 |     |       |       |   |                      |       |       |       |     |                 |     |       |       |   |                    |     |       |     |   |                 |     |       |       |   |                  |       |       |       |    |                 |     |       |       |   |
| Tuluá (Valle del Cauca)         | 1.400               | 1.500  | 1.467 | - | <b>Higo</b>                  |                              |                     |        |       | Tunja, Complejo de Servicios del Sur | 2.500          | 3.000  | 2.707 | -  | Bogotá, D. C., Corabastos      | 5.000  | 6.000  | 5.670  | ++ | Valledupar, Mercabastos    | 3.500 | 3.500 | 3.500 | =   | Medellín, Central         | 2.800  | 3.500  | 3.295  | -  | Villavicencio, CAV           | 3.000  | 3.500  | 3.333  | -   | Mayorista de Antioquia | 2.800 | 3.500 | 3.200 | ++  |                            |        |        |        |     |                      |       |        |       |     |                                  |        |        |        |     |                         |        |        |        |     |                           |       |        |       |    |                        |        |        |        |    |                       |       |       |       |    |                                      |       |        |        |     |                            |       |       |       |    |                              |       |        |       |    |                                |       |       |       |    |                           |       |       |       |   |                        |     |       |     |     |                           |       |       |       |     |                      |     |       |       |   |                            |       |       |       |     |                           |       |       |       |     |                                |       |       |       |    |                                       |     |     |     |    |                 |       |       |       |   |                        |     |       |     |   |                    |       |       |       |     |                        |     |       |       |    |                     |       |       |       |   |                     |       |       |       |     |                           |       |       |       |   |                            |     |       |     |    |                       |       |       |       |   |                   |       |       |       |   |                    |       |       |       |    |                               |       |       |       |   |                  |       |       |       |   |                  |       |       |       |    |                            |       |       |       |    |                     |       |       |       |   |                                       |       |       |       |   |                     |       |       |       |   |                     |       |       |       |   |                   |       |       |       |   |                           |       |       |       |   |                         |       |       |       |    |                   |     |       |       |   |                        |     |       |       |   |                 |     |       |       |   |                            |     |       |       |   |                 |     |       |       |   |                   |       |       |       |    |                 |     |       |       |   |                           |       |       |       |    |                 |     |       |       |   |                               |       |       |       |   |                 |     |       |       |   |                      |       |       |       |   |                 |     |       |       |   |                |       |       |       |     |                 |     |       |       |   |                  |       |       |       |    |                 |     |       |       |   |                 |       |       |       |   |                 |     |       |       |   |                      |       |       |       |   |                 |     |       |       |   |                     |       |       |       |   |                 |     |       |       |   |                     |       |       |       |   |                 |     |       |       |   |                   |       |       |       |   |                 |     |       |       |   |                         |     |       |     |    |                 |     |       |       |   |                                      |     |       |     |     |                 |     |       |       |   |                      |       |       |       |     |                 |     |       |       |   |                    |     |       |     |   |                 |     |       |       |   |                  |       |       |       |    |                 |     |       |       |   |
| <b>Guayaba agria</b>            |                     |        |       |   | Sonsón (Antioquia)           | 2.800                        | 3.500               | 3.200  | ++    | <b>Kiwi</b>                          |                |        |       |    | Barranquilla, Barranquillita   | 1.400  | 1.440  | 1.427  | +  | Bucaramanga, Centroabastos | 8.500 | 9.500 | 8.825 | -   | Cartago (Valle del Cauca) | 1.800  | 2.000  | 1.863  | +  | Cali, Cavasa                 | 10.000 | 10.000 | 10.000 | =   | Manizales (Caldas)     | 2.500 | 3.000 | 2.792 | +++ | Chiquinquirá (Boyacá)      | 10.000 | 12.000 | 10.625 | -   | Montería (Córdoba)   | 1.200 | 1.400  | 1.257 | -   | Cúcuta, Cenabastos               | 10.000 | 12.000 | 11.286 | -   | Pereira, La 41          | 2.400  | 2.500  | 2.483  | +   | Ibagué, Plaza La 21       | 8.000 | 10.000 | 9.333 | +  | Pereira, Mercasa       | 1.500  | 2.500  | 2.050  | ++ | Manizales (Caldas)    | 1.600 | 1.800 | 1.733 | -- | Medellín, Central                    | 8.333 | 12.222 | 10.278 | --  | Sincedejo (Sucre)          | 1.600 | 1.800 | 1.733 | -- | Mayorista de Antioquia       | 7.000 | 9.500  | 8.552 | -- |                                |       |       |       |    |                           |       |       |       |   |                        |     |       |     |     |                           |       |       |       |     |                      |     |       |       |   |                            |       |       |       |     |                           |       |       |       |     |                                |       |       |       |    |                                       |     |     |     |    |                 |       |       |       |   |                        |     |       |     |   |                    |       |       |       |     |                        |     |       |       |    |                     |       |       |       |   |                     |       |       |       |     |                           |       |       |       |   |                            |     |       |     |    |                       |       |       |       |   |                   |       |       |       |   |                    |       |       |       |    |                               |       |       |       |   |                  |       |       |       |   |                  |       |       |       |    |                            |       |       |       |    |                     |       |       |       |   |                                       |       |       |       |   |                     |       |       |       |   |                     |       |       |       |   |                   |       |       |       |   |                           |       |       |       |   |                         |       |       |       |    |                   |     |       |       |   |                        |     |       |       |   |                 |     |       |       |   |                            |     |       |       |   |                 |     |       |       |   |                   |       |       |       |    |                 |     |       |       |   |                           |       |       |       |    |                 |     |       |       |   |                               |       |       |       |   |                 |     |       |       |   |                      |       |       |       |   |                 |     |       |       |   |                |       |       |       |     |                 |     |       |       |   |                  |       |       |       |    |                 |     |       |       |   |                 |       |       |       |   |                 |     |       |       |   |                      |       |       |       |   |                 |     |       |       |   |                     |       |       |       |   |                 |     |       |       |   |                     |       |       |       |   |                 |     |       |       |   |                   |       |       |       |   |                 |     |       |       |   |                         |     |       |     |    |                 |     |       |       |   |                                      |     |       |     |     |                 |     |       |       |   |                      |       |       |       |     |                 |     |       |       |   |                    |     |       |     |   |                 |     |       |       |   |                  |       |       |       |    |                 |     |       |       |   |
| <b>Guayaba Atlántico</b>        |                     |        |       |   | Barranquilla, Barranquillita | 1.400                        | 1.440               | 1.427  | +     | Neiva, Surabastos                    | 8.000          | 10.500 | 9.492 | -- | Pamplona (Norte de Santander)  | 12.000 | 14.000 | 13.000 | -- | <b>Guayaba común</b>       |       |       |       |     | Pastó, El Potrerillo      | 11.111 | 11.667 | 11.389 | =  | Barranquilla, Barranquillita | 1.542  | 1.667  | 1.587  | -   | Pereira, La 41         | 7.500 | 9.000 | 8.250 | --  | Cartagena, Bazaruto        | 1.800  | 1.800  | 1.800  | ++  | Pereira, Mercasa     | 7.000 | 10.000 | 8.188 | --- | Chiquinquirá (Boyacá)            | 1.120  | 1.200  | 1.183  | +++ | San Gil (Santander)     | 12.000 | 16.000 | 14.000 | --- | Santa Marta (Magdalena)   | 1.250 | 2.000  | 1.534 | -  | Socorro (Santander)    | 12.000 | 14.000 | 13.333 | -- | Sincedejo (Sucre)     | 1.500 | 1.600 | 1.558 | -- | Tunja, Complejo de Servicios del Sur | 8.889 | 10.000 | 9.056  | --- | Valledupar, Mercabastos    | 1.600 | 2.000 | 1.722 | -- | Villavicencio, CAV           | 7.000 | 10.500 | 8.813 | -- |                                |       |       |       |    |                           |       |       |       |   |                        |     |       |     |     |                           |       |       |       |     |                      |     |       |       |   |                            |       |       |       |     |                           |       |       |       |     |                                |       |       |       |    |                                       |     |     |     |    |                 |       |       |       |   |                        |     |       |     |   |                    |       |       |       |     |                        |     |       |       |    |                     |       |       |       |   |                     |       |       |       |     |                           |       |       |       |   |                            |     |       |     |    |                       |       |       |       |   |                   |       |       |       |   |                    |       |       |       |    |                               |       |       |       |   |                  |       |       |       |   |                  |       |       |       |    |                            |       |       |       |    |                     |       |       |       |   |                                       |       |       |       |   |                     |       |       |       |   |                     |       |       |       |   |                   |       |       |       |   |                           |       |       |       |   |                         |       |       |       |    |                   |     |       |       |   |                        |     |       |       |   |                 |     |       |       |   |                            |     |       |       |   |                 |     |       |       |   |                   |       |       |       |    |                 |     |       |       |   |                           |       |       |       |    |                 |     |       |       |   |                               |       |       |       |   |                 |     |       |       |   |                      |       |       |       |   |                 |     |       |       |   |                |       |       |       |     |                 |     |       |       |   |                  |       |       |       |    |                 |     |       |       |   |                 |       |       |       |   |                 |     |       |       |   |                      |       |       |       |   |                 |     |       |       |   |                     |       |       |       |   |                 |     |       |       |   |                     |       |       |       |   |                 |     |       |       |   |                   |       |       |       |   |                 |     |       |       |   |                         |     |       |     |    |                 |     |       |       |   |                                      |     |       |     |     |                 |     |       |       |   |                      |       |       |       |     |                 |     |       |       |   |                    |     |       |     |   |                 |     |       |       |   |                  |       |       |       |    |                 |     |       |       |   |
| <b>Guayaba manzana</b>          |                     |        |       |   | <b>Limón común</b>           |                              |                     |        |       | Arauca (Arauca)                      | 700            | 760    | 727   | -  | Manizales (Caldas)             | 2.700  | 3.000  | 2.804  | -  | Armenia, Mercar            | 1.100 | 1.300 | 1.208 | -   | Medellín, Central         | 2.000  | 2.500  | 2.280  | -  | Bogotá, D. C., Corabastos    | 786    | 1.000  | 917    | --  | Mayorista de Antioquia | 2.400 | 2.500 | 2.460 | -   | Bucaramanga, Centroabastos | 1.000  | 1.200  | 1.150  | +   | Rionegro (Antioquia) | 2.400 | 2.500  | 2.460 | -   | Bucaramanga, Mercados del centro | 1.200  | 1.400  | 1.300  | +++ | Tuluá (Valle del Cauca) | 1.400  | 1.500  | 1.467  | =   | Cartagena, Bazaruto       | 933   | 1.067  | 982   | +  | <b>Guayaba pera</b>    |        |        |        |    | Chiquinquirá (Boyacá) | 1.200 | 1.400 | 1.275 | =  | Armenia, Mercar                      | 1.200 | 1.300  | 1.233  | -   | Chiquinquirá (Boyacá)      | 1.286 | 1.429 | 1.393 | ++ | Barranquilla, Barranquillita | 1.700 | 1.900  | 1.783 | -  | Cúcuta, Cenabastos             | 500   | 1.000 | 703   | -- | Barranquilla, Granabastos | 1.800 | 2.100 | 1.942 | - | Cúcuta, La Nueva Sexta | 833 | 1.250 | 880 | --- | Bogotá, D. C., Corabastos | 1.286 | 1.429 | 1.393 | --- | Florencia (Cauquetá) | 960 | 1.040 | 1.020 | = | Bucaramanga, Centroabastos | 1.000 | 1.600 | 1.390 | --- | Ibagué, Plaza La 21       | 571   | 714   | 661   | --- | Buenaventura (Valle del Cauca) | 1.400 | 1.500 | 1.450 | -- | Ipiales (Nariño), Ipiales somos todos | 750 | 875 | 861 | ++ | Cali, Cavasa    | 1.000 | 1.200 | 1.083 | - | Medellín, Central      | 857 | 1.200 | 983 | - | Cali, Santa Helena | 750   | 1.100 | 900   | --- | Mayorista de Antioquia | 950 | 1.100 | 994   | -- | Cartagena, Bazaruto | 1.900 | 2.000 | 1.975 | = | Medellín, Plaza     | 1.071 | 1.214 | 1.125 | --  | Cartago (Valle del Cauca) | 1.200 | 1.500 | 1.325 | - | Minorista José María Villa | 950 | 1.100 | 994 | -- | Chiquinquirá (Boyacá) | 1.200 | 1.300 | 1.213 | - | Neiva, Surabastos | 560   | 880   | 752   | + | Cúcuta, Cenabastos | 1.364 | 2.045 | 1.739 | -- | Pamplona (Norte de Santander) | 2.000 | 2.000 | 2.000 | = | Duitama (Boyacá) | 1.200 | 1.300 | 1.250 | + | Pereira, Mercasa | 1.000 | 1.300 | 1.150 | -- | Ibagué, Plaza La 21        | 1.100 | 1.500 | 1.283 | -  | San Gil (Santander) | 1.800 | 2.000 | 1.911 | - | Ipiales (Nariño), Ipiales somos todos | 1.500 | 1.600 | 1.533 | - | Socorro (Santander) | 1.700 | 1.800 | 1.733 | + | La Ceja (Antioquia) | 1.000 | 1.000 | 1.000 | - | Sogamoso (Boyacá) | 1.300 | 1.500 | 1.422 | + | Manizales (Caldas)        | 1.000 | 1.200 | 1.100 | - | Tuluá (Valle del Cauca) | 900   | 1.000 | 988   | -- | Medellín, Central | 900 | 1.200 | 1.071 | - | Mayorista de Antioquia | 900 | 1.400 | 1.133 | + | Medellín, Plaza | 900 | 1.400 | 1.133 | + | Minorista José María Villa | 900 | 1.400 | 1.133 | + | Medellín, Plaza | 900 | 1.400 | 1.133 | + | Neiva, Surabastos | 1.000 | 2.200 | 1.655 | -- | Medellín, Plaza | 900 | 1.400 | 1.133 | + | Palmira (Valle del Cauca) | 1.000 | 1.500 | 1.250 | -- | Medellín, Plaza | 900 | 1.400 | 1.133 | + | Pamplona (Norte de Santander) | 1.818 | 2.045 | 1.985 | - | Medellín, Plaza | 900 | 1.400 | 1.133 | + | Pastó, El Potrerillo | 1.200 | 1.500 | 1.394 | - | Medellín, Plaza | 900 | 1.400 | 1.133 | + | Pereira, La 41 | 1.200 | 2.600 | 1.933 | +++ | Medellín, Plaza | 900 | 1.400 | 1.133 | + | Pereira, Mercasa | 1.000 | 1.300 | 1.133 | -- | Medellín, Plaza | 900 | 1.400 | 1.133 | + | Popayán (Cauca) | 1.250 | 1.300 | 1.275 | - | Medellín, Plaza | 900 | 1.400 | 1.133 | + | Rionegro (Antioquia) | 1.400 | 1.500 | 1.442 | - | Medellín, Plaza | 900 | 1.400 | 1.133 | + | San Gil (Santander) | 1.800 | 2.000 | 1.911 | - | Medellín, Plaza | 900 | 1.400 | 1.133 | + | Socorro (Santander) | 1.700 | 1.800 | 1.733 | + | Medellín, Plaza | 900 | 1.400 | 1.133 | + | Sogamoso (Boyacá) | 1.300 | 1.500 | 1.422 | + | Medellín, Plaza | 900 | 1.400 | 1.133 | + | Tuluá (Valle del Cauca) | 900 | 1.000 | 988 | -- | Medellín, Plaza | 900 | 1.400 | 1.133 | + | Tunja, Complejo de Servicios del Sur | 800 | 1.200 | 997 | --- | Medellín, Plaza | 900 | 1.400 | 1.133 | + | Ubaté (Cundinamarca) | 1.500 | 1.500 | 1.500 | --- | Medellín, Plaza | 900 | 1.400 | 1.133 | + | Villavicencio, CAV | 700 | 1.000 | 842 | - | Medellín, Plaza | 900 | 1.400 | 1.133 | + | Yopal (Casenare) | 1.800 | 2.000 | 1.867 | ++ | Medellín, Plaza | 900 | 1.400 | 1.133 | + |
| <b>Guayaba pera valluna</b>     |                     |        |       |   | <b>Limón común Ciénaga</b>   |                              |                     |        |       | Barranquilla, Barranquillita         | 1.600          | 1.750  | 1.694 | +  | Buenaventura (Valle del Cauca) | 1.500  | 1.500  | 1.500  | -- | Medellín, Central          | 1.000 | 2.000 | 1.358 | --- | Cali, Cavasa              | 833    | 1.000  | 977    | ++ | Mayorista de Antioquia       | 1.000  | 2.000  | 1.358  | --- | Cali, Santa Helena     | 750   | 917   | 833   | -   | Medellín, Central          | 1.000  | 2.000  | 1.358  | --- | Manizales (Caldas)   | 2.500 | 3.000  | 2.792 | +++ | Palmira (Valle del Cauca)        | 1.000  | 1.042  | 1.007  | +   | Medellín, Central       | 1.000  | 2.000  | 1.358  | --- | Valledupar, Mercado Nuevo | 1.400 | 1.400  | 1.400 | ++ | Mayorista de Antioquia | 1.100  | 1.300  | 1.223  | -  | Villavicencio, CAV    | 1.200 | 1.400 | 1.325 | -  | Medellín, Plaza                      | 1.100 | 1.300  | 1.223  | -   | <b>Limón común valluno</b> |       |       |       |    | Medellín, Plaza              | 1.100 | 1.300  | 1.223 | -  | Buenaventura (Valle del Cauca) | 1.500 | 1.500 | 1.500 | -- | Medellín, Plaza           | 1.100 | 1.300 | 1.223 | - | Cali, Cavasa           | 833 | 1.000 | 977 | ++  | Medellín, Plaza           | 1.100 | 1.300 | 1.223 | -   | Cali, Santa Helena   | 750 | 917   | 833   | - | Medellín, Plaza            | 1.100 | 1.300 | 1.223 | -   | Palmira (Valle del Cauca) | 1.000 | 1.042 | 1.007 | +   | Medellín, Plaza                | 1.100 | 1.300 | 1.223 | -  | Tuluá (Valle del Cauca)               | 667 | 750 | 694 | +  | Medellín, Plaza | 1.100 | 1.300 | 1.223 | - | <b>Limón mandarino</b> |     |       |     |   | Medellín, Plaza    | 1.100 | 1.300 | 1.223 | -   | Armenia, Mercar        | 900 | 1.100 | 1.008 | -- | Medellín, Plaza     | 1.100 | 1.300 | 1.223 | - | Ibagué, Plaza La 21 | 750   | 850   | 767   | +++ | Medellín, Plaza           | 1.100 | 1.300 | 1.223 | - | La Ceja (Antioquia)        | 700 | 1.000 | 842 | -- | Medellín, Plaza       | 1.100 | 1.300 | 1.223 | - | Medellín, Central | 1.100 | 1.300 | 1.223 | - | Medellín, Plaza    | 1.100 | 1.300 | 1.223 | -  | Mayorista de Antioquia        | 1.100 | 1.300 | 1.223 | - | Medellín, Plaza  | 1.100 | 1.300 | 1.223 | - | Medellín, Plaza  | 1.100 | 1.300 | 1.223 | -  | Minorista José María Villa | 900   | 1.200 | 1.164 | ++ | Medellín, Plaza     | 1.100 | 1.300 | 1.223 | - | Peñol (Antioquia)                     | 600   | 750   | 683   | + | Medellín, Plaza     | 1.100 | 1.300 | 1.223 | - | Pereira, Mercasa    | 1.000 | 1.500 | 1.308 | + | Medellín, Plaza   | 1.100 | 1.300 | 1.223 | - | Santa Bárbara (Antioquia) | 500   | 800   | 669   | - | Medellín, Plaza         | 1.100 | 1.300 | 1.223 | -  |                   |     |       |       |   |                        |     |       |       |   |                 |     |       |       |   |                            |     |       |       |   |                 |     |       |       |   |                   |       |       |       |    |                 |     |       |       |   |                           |       |       |       |    |                 |     |       |       |   |                               |       |       |       |   |                 |     |       |       |   |                      |       |       |       |   |                 |     |       |       |   |                |       |       |       |     |                 |     |       |       |   |                  |       |       |       |    |                 |     |       |       |   |                 |       |       |       |   |                 |     |       |       |   |                      |       |       |       |   |                 |     |       |       |   |                     |       |       |       |   |                 |     |       |       |   |                     |       |       |       |   |                 |     |       |       |   |                   |       |       |       |   |                 |     |       |       |   |                         |     |       |     |    |                 |     |       |       |   |                                      |     |       |     |     |                 |     |       |       |   |                      |       |       |       |     |                 |     |       |       |   |                    |     |       |     |   |                 |     |       |       |   |                  |       |       |       |    |                 |     |       |       |   |



**Cuadro 2. Mercados mayoristas. Precios de venta de frutas frescas (continuación)**  
**2017 (11 al 17 de marzo)**

| Productos y mercados                  | Pesos por kilogramo |        |       |         | Tendencia | Productos y mercados                     | Pesos por kilogramo |        |       |         | Tendencia |
|---------------------------------------|---------------------|--------|-------|---------|-----------|--|---------------------|--------|-------|---------|-----------|
|                                       | Mínimo              | Máximo | Medio | Precios |           |  | Mínimo              | Máximo | Medio | Precios |           |
| <b>Limón mandarino (continuación)</b> |                     |        |       |         |           | <b>Mandarina arrayana (continuación)</b> |                     |        |       |         |           |
| Villavicencio, CAV                    | 800                 | 1.000  | 880   | -       |           | Duitama (Boyacá)                         | 1.600               | 1.600  | 1.600 | +       |           |
| Yopal (Casanare)                      | 1.000               | 1.100  | 1.067 | -       |           | Ibagué, Plaza La 21                      | 1.080               | 1.600  | 1.270 | -       |           |
| <b>Limón Tahití</b>                   |                     |        |       |         |           | Neiva, Surabastos                        | 1.818               | 2.045  | 1.891 | -       |           |
| Armenia, Mercar                       | 1.400               | 1.600  | 1.494 | +       |           | Pasto, El Potrerillo                     | 1.900               | 2.300  | 2.058 | +       |           |
| Barranquilla, Barranquillita          | 1.167               | 1.333  | 1.269 | -       |           | Popayán (Cauca)                          | 1.480               | 1.560  | 1.495 | -       |           |
| Bogotá, D. C., Corabastos             | 1.857               | 2.286  | 2.086 | ++      |           | San Gil (Santander)                      | 600                 | 680    | 627   | ++      |           |
| Bucaramanga, Centroabastos            | 1.400               | 1.800  | 1.600 | +       |           | Socorro (Santander)                      | 600                 | 680    | 653   | +       |           |
| Bucaramanga, Mercados del centro      | 1.000               | 1.200  | 1.100 | +++     |           | Sogamoso (Boyacá)                        | 1.000               | 1.600  | 1.200 | -       |           |
| Cali, Cavasa                          | 1.000               | 1.300  | 1.183 | +++     |           | Tunja, Complejo de Servicios del Sur     | 1.818               | 2.273  | 2.114 | +++     |           |
| Cali, Santa Helena                    | 1.200               | 1.400  | 1.313 | +++     |           | Ubaté (Cundinamarca)                     | 1.750               | 1.750  | 1.750 | --      |           |
| Cartagena, Bazurto                    | 2.000               | 2.200  | 2.133 | ++      |           | Villavicencio, CAV                       | 1.760               | 2.000  | 1.923 | +++     |           |
| Cartago (Valle del Cauca)             | 1.000               | 1.400  | 1.213 | ++      |           | <b>Mandarina común</b>                   |                     |        |       |         |           |
| Chiquinquirá (Boyacá)                 | 1.857               | 2.000  | 1.964 | +       |           | Arauca (Arauca)                          | 2.450               | 2.600  | 2.517 | +       |           |
| Duitama (Boyacá)                      | 1.800               | 1.800  | 1.800 | +       |           | Barranquilla, Barranquillita             | 1.875               | 2.083  | 1.977 | ++      |           |
| Manizales (Caldas)                    | 1.500               | 2.000  | 1.725 | +++     |           | Bucaramanga, Centroabastos               | 2.391               | 2.391  | 2.391 | ++      |           |
| Medellín, Central                     |                     |        |       |         |           | Bucaramanga, Mercados del centro         | 1.200               | 1.200  | 1.200 | --      |           |
| Mayorista de Antioquia                | 1.800               | 2.700  | 2.246 | +       |           | Cartagena, Bazurto                       | 2.955               | 3.091  | 3.011 | ++      |           |
| Medellín, Plaza                       |                     |        |       |         |           | Ipiales (Nariño), Ipiales somos todos    | 1.750               | 2.000  | 1.879 | n.d.    |           |
| Minorista José María Villa            | 1.800               | 2.500  | 2.123 | ++      |           | Montería (Córdoba)                       | 800                 | 1.000  | 900   | -       |           |
| Neiva, Surabastos                     | 800                 | 1.440  | 1.034 | ++      |           | San Gil (Santander)                      | 800                 | 880    | 827   | -       |           |
| Palmira (Valle del Cauca)             | 900                 | 1.200  | 1.008 | +       |           | Santa Marta (Magdalena)                  | 1.250               | 1.250  | 1.250 | =       |           |
| Pamplona (Norte de Santander)         | 833                 | 1.667  | 1.354 | ++      |           | Sincelejo (Sucre)                        | 2.400               | 2.400  | 2.400 | +       |           |
| Pasto, El Potrerillo                  | 500                 | 700    | 617   | +++     |           | Socorro (Santander)                      | 800                 | 880    | 827   | +       |           |
| Pereira, Mercasa                      | 1.500               | 2.000  | 1.767 | +++     |           | Sogamoso (Boyacá)                        | 1.200               | 1.600  | 1.289 | n.d.    |           |
| Rionegro (Antioquia)                  | 1.500               | 2.700  | 2.225 | +++     |           | Valledupar, Mercabastos                  | 2.600               | 2.600  | 2.600 | +       |           |
| San Gil (Santander)                   | 1.120               | 1.600  | 1.356 | ++      |           | <b>Mandarina Oneco</b>                   |                     |        |       |         |           |
| Santa Bárbara (Antioquia)             | 900                 | 1.600  | 1.263 | +++     |           | Armenia, Mercar                          | 2.400               | 2.600  | 2.500 | n.d.    |           |
| Socorro (Santander)                   | 1.120               | 1.280  | 1.187 | +++     |           | Cali, Cavasa                             | 2.800               | 2.800  | 2.800 | +       |           |
| Sogamoso (Boyacá)                     | 1.818               | 2.045  | 1.894 | +       |           | Cali, Santa Helena                       | 2.250               | 2.500  | 2.281 | --      |           |
| Tuluá (Valle del Cauca)               | 900                 | 1.000  | 967   | n.d.    |           | Cartago (Valle del Cauca)                | 2.600               | 2.800  | 2.667 | +       |           |
| Tunja, Complejo de Servicios del Sur  | 1.400               | 1.800  | 1.547 | --      |           | Ibagué, Plaza La 21                      | 1.800               | 1.800  | 1.800 | +       |           |
| Ubaté (Cundinamarca)                  | 2.045               | 2.045  | 2.045 | --      |           | Manizales (Caldas)                       | 2.200               | 2.500  | 2.333 | =       |           |
| Villavicencio, CAV                    | 1.400               | 1.600  | 1.498 | +       |           | Medellín, Central                        |                     |        |       |         |           |
| <b>Lulo</b>                           |                     |        |       |         |           | Mayorista de Antioquia                   | 3.500               | 3.800  | 3.575 | -       |           |
| Arauca (Arauca)                       | 3.600               | 4.000  | 3.767 | -       |           | Pereira, Mercasa                         | 2.000               | 2.500  | 2.175 | -       |           |
| Armenia, Mercar                       | 2.800               | 3.200  | 3.011 | -       |           | Rionegro (Antioquia)                     | 2.800               | 3.400  | 3.144 | +       |           |
| Barranquilla, Barranquillita          | 3.800               | 4.000  | 3.944 | -       |           | <b>Mango común</b>                       |                     |        |       |         |           |
| Barranquilla, Granabastos             | 3.800               | 4.000  | 3.933 | -       |           | Cali, Cavasa                             | 1.600               | 1.800  | 1.680 | -       |           |
| Bogotá, D. C., Corabastos             | 2.800               | 3.600  | 3.144 | -       |           | Cali, Santa Helena                       | 1.800               | 2.000  | 1.925 | ++      |           |
| Bucaramanga, Centroabastos            | 2.800               | 3.200  | 2.933 | +       |           | Cartago (Valle del Cauca)                | 2.200               | 2.200  | 2.200 | ++      |           |
| Buenaventura (Valle del Cauca)        | 3.000               | 3.600  | 3.383 | +       |           | Medellín, Central                        |                     |        |       |         |           |
| Cali, Cavasa                          | 2.600               | 3.000  | 2.752 | -       |           | Mayorista de Antioquia                   | 2.000               | 2.000  | 2.000 | -       |           |
| Cali, Santa Helena                    | 2.500               | 2.800  | 2.688 | -       |           | Medellín, Plaza                          |                     |        |       |         |           |
| Cartagena, Bazurto                    | 3.500               | 4.000  | 3.667 | +       |           | Minorista José María Villa               | 1.400               | 2.200  | 1.770 | -       |           |
| Cartago (Valle del Cauca)             | 2.800               | 3.000  | 2.913 | +       |           | Neiva, Surabastos                        | 1.280               | 1.800  | 1.432 | -       |           |
| Chiquinquirá (Boyacá)                 | 3.000               | 3.333  | 3.069 | ++      |           | Pereira, La 41                           | 2.000               | 2.000  | 2.000 | n.d.    |           |
| Cúcuta, Cenabastos                    | 3.500               | 4.000  | 3.895 | +       |           | Pereira, Mercasa                         | 1.500               | 1.800  | 1.675 | -       |           |
| Duitama (Boyacá)                      | 3.000               | 3.000  | 3.000 | -       |           | <b>Mango de azúcar</b>                   |                     |        |       |         |           |
| Florencia (Cauquetá)                  | 3.000               | 3.040  | 3.027 | -       |           | Barranquilla, Barranquillita             | 3.800               | 4.000  | 3.916 | +       |           |
| Ibagué, Plaza La 21                   | 2.800               | 3.200  | 2.999 | +       |           | Medellín, Central                        |                     |        |       |         |           |
| Ipiales (Nariño), Ipiales somos todos | 1.800               | 1.800  | 1.800 | +       |           | Mayorista de Antioquia                   | 2.000               | 2.000  | 2.000 | +       |           |
| Manizales (Caldas)                    | 3.000               | 3.300  | 3.038 | +       |           | Medellín, Plaza                          |                     |        |       |         |           |
| Medellín, Central                     |                     |        |       |         |           | Minorista José María Villa               | 1.700               | 1.700  | 1.700 | n.d.    |           |
| Mayorista de Antioquia                | 2.500               | 2.800  | 2.596 | --      |           | <b>Mango Kent</b>                        |                     |        |       |         |           |
| Medellín, Plaza                       |                     |        |       |         |           | Ipiales (Nariño), Ipiales somos todos    | 1.520               | 1.600  | 1.591 | +       |           |
| Minorista José María Villa            | 2.300               | 3.300  | 2.730 | --      |           | <b>Mango manzano</b>                     |                     |        |       |         |           |
| Neiva, Surabastos                     | 2.400               | 3.000  | 2.706 | --      |           | Arauca (Arauca)                          | 2.280               | 2.400  | 2.347 | +       |           |
| Palmira (Valle del Cauca)             | 2.600               | 3.200  | 2.900 | =       |           | Bucaramanga, Centroabastos               | 1.600               | 1.800  | 1.700 | n.d.    |           |
| Pamplona (Norte de Santander)         | 2.000               | 2.500  | 2.333 | ++      |           | Buenaventura (Valle del Cauca)           | 3.000               | 3.500  | 3.367 | n.d.    |           |
| Pasto, El Potrerillo                  | 1.957               | 2.391  | 2.217 | +       |           | Medellín, Central                        |                     |        |       |         |           |
| Pereira, La 41                        | 2.200               | 2.600  | 2.458 | -       |           | Mayorista de Antioquia                   | 1.600               | 1.800  | 1.700 | n.d.    |           |
| Pereira, Mercasa                      | 2.500               | 2.600  | 2.521 | -       |           | Pereira, La 41                           | 2.700               | 3.000  | 2.867 | n.d.    |           |
| Popayán (Cauca)                       | 2.720               | 2.800  | 2.745 | -       |           | Pereira, Mercasa                         | 2.600               | 3.500  | 2.942 | +       |           |
| San Gil (Santander)                   | 3.200               | 3.400  | 3.311 | +       |           | Tunja, Complejo de Servicios del Sur     | 1.818               | 1.955  | 1.882 | -       |           |
| Santa Marta (Magdalena)               | 3.700               | 3.700  | 3.700 | -       |           | <b>Mango reina</b>                       |                     |        |       |         |           |
| Sincelejo (Sucre)                     | 3.000               | 3.300  | 3.200 | +       |           | Armenia, Mercar                          | 1.900               | 2.200  | 2.033 | n.d.    |           |
| Socorro (Santander)                   | 3.200               | 3.400  | 3.267 | =       |           | Pereira, La 41                           | 2.000               | 2.000  | 2.000 | --      |           |
| Sogamoso (Boyacá)                     | 3.200               | 3.400  | 3.267 | +       |           | Pereira, Mercasa                         | 2.000               | 2.500  | 2.188 | +       |           |
| Tuluá (Valle del Cauca)               | 2.600               | 2.700  | 2.633 | -       |           | <b>Mango Tommy</b>                       |                     |        |       |         |           |
| Tunja, Complejo de Servicios del Sur  | 3.478               | 3.696  | 3.587 | +       |           | Armenia, Mercar                          | 3.300               | 3.500  | 3.400 | n.d.    |           |
| Valledupar, Mercabastos               | 3.200               | 3.400  | 3.367 | -       |           | Barranquilla, Barranquillita             | 2.600               | 3.000  | 2.867 | ++      |           |
| Villavicencio, CAV                    | 3.000               | 3.200  | 3.058 | -       |           | Bogotá, D. C., Corabastos                | 4.545               | 5.455  | 4.708 | +       |           |
| Yopal (Casanare)                      | 3.650               | 5.000  | 4.258 | -       |           | Bucaramanga, Centroabastos               | 4.000               | 4.400  | 4.150 | +       |           |
| <b>Mandarina arrayana</b>             |                     |        |       |         |           | Buenaventura (Valle del Cauca)           | 3.000               | 3.500  | 3.300 | +++     |           |
| Bogotá, D. C., Corabastos             | 3.182               | 3.864  | 3.400 | ++      |           |  |                     |        |       |         |           |
| Buenaventura (Valle del Cauca)        | 2.000               | 2.500  | 2.367 | -       |           |  |                     |        |       |         |           |
| Cali, Cavasa                          | 2.500               | 2.800  | 2.638 | -       |           |  |                     |        |       |         |           |
| Cali, Santa Helena                    | 2.000               | 2.250  | 2.119 | ---     |           |  |                     |        |       |         |           |

**Cuadro 2. Mercados mayoristas. Precios de venta de frutas frescas (continuación)  
2017 (11 al 17 de marzo)**

| Productos y mercados                  | Pesos por kilogramo |        |       |         | Tendencia | Productos y mercados                               | Pesos por kilogramo |        |       |         | Tendencia |
|---------------------------------------|---------------------|--------|-------|---------|-----------|--|---------------------|--------|-------|---------|-----------|
|                                       | Mínimo              | Máximo | Medio | Precios |           |  | Mínimo              | Máximo | Medio | Precios |           |
| <b>Mango Tommy (continuación)</b>     |                     |        |       |         |           | <b>Manzana royal gala importada (continuación)</b> |                     |        |       |         |           |
| Cali, Cavasa                          | 2.000               | 2.200  | 2.083 |         | --        | Duitama (Boyacá)                                   | 4.500               | 4.500  | 4.500 |         | -         |
| Cali, Santa Helena                    | 2.600               | 3.200  | 2.875 |         | ++        | Florencia (Cauquetá)                               | 4.737               | 4.789  | 4.763 |         | +         |
| Cartago (Valle del Cauca)             | 2.667               | 2.833  | 2.771 |         | +         | Ibagué, Plaza La 21                                | 3.684               | 4.211  | 3.947 |         | --        |
| Chiquinquirá (Boyacá)                 | 3.750               | 4.545  | 3.993 |         | +         | Ipiales (Nariño), Ipiales somos todos              | 3.421               | 3.947  | 3.792 |         | -         |
| Ipiales (Nariño), Ipiales somos todos | 1.520               | 1.600  | 1.560 |         | -         | La Ceja (Antioquia)                                | 3.421               | 3.684  | 3.596 |         | -         |
| La Ceja (Antioquia)                   | 3.000               | 3.500  | 3.375 |         | --        | Manizales (Caldas)                                 | 3.684               | 3.947  | 3.816 |         | -         |
| Manizales (Caldas)                    | 4.000               | 4.500  | 4.250 |         | ++        | Medellín, Central                                  |                     |        |       |         |           |
| Medellín, Central                     |                     |        |       |         |           | Mayorista de Antioquia                             | 3.421               | 3.947  | 3.596 |         | -         |
| Mayorista de Antioquia                | 3.304               | 3.800  | 3.520 |         | +         | Montería (Córdoba)                                 | 4.474               | 4.526  | 4.478 |         | -         |
| Medellín, Plaza                       |                     |        |       |         |           | Neiva, Surabastos                                  | 3.947               | 4.737  | 4.353 |         | +         |
| Minorista José María Villa            | 3.200               | 3.200  | 3.200 |         | ++        | Palmira (Valle del Cauca)                          | 3.947               | 4.474  | 4.211 |         | -         |
| Montería (Córdoba)                    | 1.600               | 2.000  | 1.756 |         | --        | Pamplona (Norte de Santander)                      | 4.250               | 4.500  | 4.375 |         | -         |
| Neiva, Surabastos                     | 2.000               | 2.000  | 2.000 |         | ---       | Pasto, El Potrerillo                               | 3.421               | 3.947  | 3.673 |         | -         |
| Palmira (Valle del Cauca)             | 2.400               | 2.400  | 2.400 |         | n.d.      | Pereira, La 41                                     | 3.421               | 4.211  | 3.868 |         | -         |
| Pasto, El Potrerillo                  | 1.600               | 1.800  | 1.700 |         | =         | Pereira, Mercasa                                   | 3.421               | 4.211  | 3.728 |         | -         |
| Pereira, La 41                        | 2.700               | 3.000  | 2.883 |         | ++        | Popayán (Cauca)                                    | 3.842               | 3.947  | 3.895 |         | -         |
| Pereira, Mercasa                      | 2.800               | 3.300  | 2.950 |         | +         | Rionegro (Antioquia)                               | 3.947               | 4.474  | 4.261 |         | -         |
| Popayán (Cauca)                       | 1.486               | 1.920  | 1.677 |         | -         | San Gil (Santander)                                | 4.000               | 4.500  | 4.250 |         | -         |
| Rionegro (Antioquia)                  | 3.700               | 4.500  | 4.133 |         | +         | Socorro (Santander)                                | 4.350               | 4.500  | 4.450 |         | -         |
| Tunja, Complejo de Servicios del Sur  | 2.727               | 3.636  | 3.068 |         | +         | Sogamoso (Boyacá)                                  | 4.000               | 4.500  | 4.333 |         | -         |
| Villavicencio, CAV                    | 3.600               | 4.400  | 3.967 |         | ++        | Tuluá (Valle del Cauca)                            | 3.947               | 4.526  | 4.250 |         | -         |
| Yopal (Casanare)                      | 2.200               | 2.400  | 2.333 |         | -         | Tunja, Complejo de Servicios del Sur               | 3.947               | 3.947  | 3.947 |         | -         |
|                                       |                     |        |       |         |           | Ubaté (Cundinamarca)                               | 3.500               | 3.900  | 3.700 |         | --        |
| <b>Mango Yulima</b>                   |                     |        |       |         |           | Valledupar, Mercado Nuevo                          | 4.250               | 4.250  | 4.250 |         | =         |
| Armenia, Mercar                       | 2.000               | 2.500  | 2.267 |         | n.d.      | Villavicencio, CAV                                 | 3.684               | 4.211  | 4.002 |         | -         |
| Florencia (Cauquetá)                  | 2.800               | 2.880  | 2.840 |         | +         |  |                     |        |       |         |           |
| Pereira, Mercasa                      | 2.200               | 2.400  | 2.279 |         | -         | <b>Manzana verde importada</b>                     |                     |        |       |         |           |
|                                       |                     |        |       |         |           | Armenia, Mercar                                    | 3.947               | 4.737  | 4.269 |         | -         |
| <b>Manzana nacional</b>               |                     |        |       |         |           | Barranquilla, Barranquillita                       | 5.789               | 6.053  | 5.864 |         | +         |
| Bogotá, D. C., Corabastos             | 3.000               | 3.250  | 3.042 |         | -         | Bogotá, D. C., Corabastos                          | 4.474               | 4.842  | 4.703 |         | -         |
| Medellín, Central                     |                     |        |       |         |           | Bucaramanga, Centroabastos                         | 4.000               | 4.500  | 4.244 |         | +         |
| Mayorista de Antioquia                | 3.000               | 3.200  | 3.022 |         | -         | Buenaventura (Valle del Cauca)                     | 4.737               | 5.000  | 4.939 |         | +         |
| Tunja, Complejo de Servicios del Sur  | 1.800               | 2.200  | 2.027 |         | -         | Cali, Cavasa                                       | 4.474               | 4.737  | 4.715 |         | +         |
|                                       |                     |        |       |         |           | Cali, Santa Helena                                 | 4.474               | 4.737  | 4.572 |         | -         |
| <b>Manzana roja importada</b>         |                     |        |       |         |           | Cartagena, Bazurto                                 | 5.263               | 5.368  | 5.275 |         | -         |
| Arauca (Arauca)                       | 4.800               | 4.800  | 4.800 |         | =         | Cartago (Valle del Cauca)                          | 4.474               | 4.737  | 4.618 |         | +         |
| Armenia, Mercar                       | 3.421               | 4.474  | 3.918 |         | -         | Chiquinquirá (Boyacá)                              | 4.211               | 4.737  | 4.408 |         | +         |
| Barranquilla, Barranquillita          | 5.526               | 5.789  | 5.724 |         | ++        | Cúcuta, Cenabastos                                 | 4.250               | 4.750  | 4.604 |         | -         |
| Bogotá, D. C., Corabastos             | 3.947               | 4.474  | 4.370 |         | +         | Duitama (Boyacá)                                   | 4.750               | 4.750  | 4.750 |         | -         |
| Bucaramanga, Centroabastos            | 4.000               | 4.250  | 4.119 |         | +         | Florencia (Cauquetá)                               | 4.737               | 4.737  | 4.737 |         | =         |
| Cali, Cavasa                          | 3.684               | 4.474  | 4.002 |         | -         | Ibagué, Plaza La 21                                | 4.474               | 4.737  | 4.649 |         | -         |
| Cali, Santa Helena                    | 3.684               | 4.211  | 3.947 |         | -         | Ipiales (Nariño), Ipiales somos todos              | 4.105               | 4.211  | 4.199 |         | --        |
| Cartagena, Bazurto                    | 4.474               | 4.632  | 4.509 |         | -         | La Ceja (Antioquia)                                | 4.211               | 4.474  | 4.430 |         | -         |
| Cartago (Valle del Cauca)             | 4.105               | 4.211  | 4.184 |         | +         | Manizales (Caldas)                                 | 4.211               | 4.474  | 4.342 |         | =         |
| Cúcuta, Cenabastos                    | 4.000               | 4.500  | 4.217 |         | +         | Medellín, Central                                  |                     |        |       |         |           |
| Duitama (Boyacá)                      | 4.250               | 4.500  | 4.375 |         | +         | Mayorista de Antioquia                             | 4.474               | 5.263  | 4.781 |         | -         |
| Florencia (Cauquetá)                  | 4.579               | 4.579  | 4.579 |         | +         | Montería (Córdoba)                                 | 4.737               | 5.263  | 4.912 |         | --        |
| Ibagué, Plaza La 21                   | 3.947               | 4.211  | 4.123 |         | -         | Neiva, Surabastos                                  | 4.211               | 5.158  | 4.628 |         | -         |
| Ipiales (Nariño), Ipiales somos todos | 3.684               | 3.947  | 3.816 |         | --        | Palmira (Valle del Cauca)                          | 4.211               | 4.737  | 4.539 |         | -         |
| La Ceja (Antioquia)                   | 3.947               | 4.211  | 4.123 |         | -         | Pamplona (Norte de Santander)                      | 4.500               | 5.000  | 4.750 |         | -         |
| Manizales (Caldas)                    | 3.684               | 3.947  | 3.816 |         | -         | Pasto, El Potrerillo                               | 4.105               | 4.737  | 4.503 |         | -         |
| Medellín, Central                     |                     |        |       |         |           | Pereira, La 41                                     | 3.684               | 4.737  | 4.263 |         | -         |
| Mayorista de Antioquia                | 3.421               | 4.474  | 3.989 |         | +         | Pereira, Mercasa                                   | 3.684               | 5.000  | 4.202 |         | --        |
| Montería (Córdoba)                    | 4.474               | 4.842  | 4.636 |         | -         | Popayán (Cauca)                                    | 4.474               | 4.632  | 4.586 |         | -         |
| Neiva, Surabastos                     | 4.211               | 4.737  | 4.390 |         | -         | Rionegro (Antioquia)                               | 5.000               | 5.263  | 5.132 |         | -         |
| Palmira (Valle del Cauca)             | 3.947               | 4.211  | 4.079 |         | =         | San Gil (Santander)                                | 4.250               | 4.900  | 4.672 |         | -         |
| Pamplona (Norte de Santander)         | 4.000               | 4.500  | 4.250 |         | -         | Sincelejo (Sucre)                                  | 5.500               | 5.750  | 5.583 |         | =         |
| Pasto, El Potrerillo                  | 3.053               | 3.684  | 3.316 |         | -         | Socorro (Santander)                                | 4.900               | 5.150  | 4.983 |         | -         |
| Pereira, La 41                        | 3.579               | 4.368  | 4.044 |         | -         | Sogamoso (Boyacá)                                  | 4.250               | 4.750  | 4.556 |         | -         |
| Pereira, Mercasa                      | 3.421               | 4.211  | 3.754 |         | -         | Tuluá (Valle del Cauca)                            | 4.737               | 5.053  | 4.934 |         | -         |
| Popayán (Cauca)                       | 3.526               | 3.684  | 3.612 |         | -         | Tunja, Complejo de Servicios del Sur               | 4.211               | 4.737  | 4.395 |         | -         |
| Rionegro (Antioquia)                  | 4.211               | 4.474  | 4.272 |         | -         | Ubaté (Cundinamarca)                               | 4.000               | 4.000  | 4.000 |         | +         |
| San Gil (Santander)                   | 4.250               | 4.500  | 4.389 |         | -         | Valledupar, Mercado Nuevo                          | 4.474               | 4.474  | 4.474 |         | =         |
| Santa Marta (Magdalena)               | 4.100               | 4.100  | 4.100 |         | =         | Villavicencio, CAV                                 | 4.211               | 5.000  | 4.660 |         | +         |
| Sincelejo (Sucre)                     | 4.250               | 4.500  | 4.417 |         | +         | Yopal (Casanare)                                   | 5.789               | 5.895  | 5.825 |         | -         |
| Socorro (Santander)                   | 4.500               | 4.750  | 4.583 |         | -         |  |                     |        |       |         |           |
| Sogamoso (Boyacá)                     | 4.000               | 4.500  | 4.333 |         | -         | <b>Maracuyá</b>                                    |                     |        |       |         |           |
| Tuluá (Valle del Cauca)               | 4.474               | 4.632  | 4.553 |         | -         | Arauca (Arauca)                                    | 1.667               | 1.667  | 1.667 |         | =         |
| Tunja, Complejo de Servicios del Sur  | 3.947               | 4.211  | 4.140 |         | =         | Armenia, Mercar                                    | 2.400               | 2.700  | 2.550 |         | -         |
| Valledupar, Mercado Nuevo             | 4.474               | 4.474  | 4.474 |         | =         | Bogotá, D. C., Corabastos                          | 2.000               | 2.800  | 2.277 |         | --        |
| Villavicencio, CAV                    | 4.211               | 4.474  | 4.287 |         | +         | Bucaramanga, Centroabastos                         | 2.333               | 3.000  | 2.785 |         | -         |
| Yopal (Casanare)                      | 4.737               | 4.842  | 4.807 |         | -         | Buenaventura (Valle del Cauca)                     | 1.500               | 1.600  | 1.533 |         | ---       |
|                                       |                     |        |       |         |           | Cali, Cavasa                                       | 2.500               | 2.800  | 2.625 |         | -         |
| <b>Manzana royal gala importada</b>   |                     |        |       |         |           | Cali, Santa Helena                                 | 2.400               | 2.800  | 2.600 |         | +         |
| Armenia, Mercar                       | 3.421               | 4.211  | 3.889 |         | -         | Cartago (Valle del Cauca)                          | 2.800               | 3.000  | 2.900 |         | -         |
| Bogotá, D. C., Corabastos             | 3.947               | 4.316  | 4.019 |         | -         | Chiquinquirá (Boyacá)                              | 2.300               | 2.500  | 2.413 |         | -         |
| Bucaramanga, Centroabastos            | 3.250               | 3.700  | 3.431 |         | -         | Cúcuta, Cenabastos                                 | 2.500               | 3.000  | 2.646 |         | --        |
| Cali, Cavasa                          | 3.684               | 4.211  | 3.794 |         | -         | Duitama (Boyacá)                                   | 2.000               | 2.200  | 2.100 |         | -         |
| Cali, Santa Helena                    | 3.421               | 3.684  | 3.520 |         | -         | Ibagué, Plaza La 21                                | 2.240               | 2.800  | 2.493 |         | +         |
| Cartago (Valle del Cauca)             | 3.947               | 4.211  | 4.079 |         | +         | La Ceja (Antioquia)                                | 2.500               | 3.000  | 2.583 |         | -         |
| Chiquinquirá (Boyacá)                 | 3.684               | 3.947  | 3.816 |         | -         | Manizales (Caldas)                                 | 2.500               | 3.200  | 2.838 |         | -         |
| Cúcuta, Cenabastos                    | 3.750               | 4.250  | 4.013 |         | -         |  |                     |        |       |         |           |

**Cuadro 2. Mercados mayoristas. Precios de venta de frutas frescas (continuación)**  
**2017 (11 al 17 de marzo)**

| Productos y mercados                  | Pesos por kilogramo |        |       |      | Tendencia | Productos y mercados                   | Pesos por kilogramo |        |       |  | Tendencia |
|---------------------------------------|---------------------|--------|-------|------|-----------|--|---------------------|--------|-------|--|-----------|
|                                       | Mínimo              | Máximo | Medio |      |           |  | Mínimo              | Máximo | Medio |  |           |
| <b>Maracuyá (continuación)</b>        |                     |        |       |      |           | <b>Mora de Castilla (continuación)</b> |                     |        |       |  |           |
| Medellín, Plaza                       |                     |        |       |      |           | Barranquilla, Barranquillita           | 3.120               | 4.400  | 3.675 |  | +         |
| Minorista José María Villa            | 2.000               | 2.400  | 2.188 | -    |           | Barranquilla, Granabastos              | 2.720               | 4.000  | 3.345 |  | +         |
| Montería (Córdoba)                    | 1.800               | 2.200  | 2.025 | -    |           | Bogotá, D. C., Corabastos              | 3.385               | 4.000  | 3.674 |  | +         |
| Palmira (Valle del Cauca)             | 2.400               | 2.800  | 2.575 | +    |           | Bucaramanga, Centroabastos             | 2.800               | 3.400  | 3.139 |  | ++        |
| Pamplona (Norte de Santander)         | 2.000               | 3.000  | 2.563 | -    |           | Buenaventura (Valle del Cauca)         | 3.000               | 4.000  | 3.500 |  | --        |
| Pasto, El Potrerillo                  | 2.433               | 2.533  | 2.474 | +    |           | Cali, Cavasa                           | 2.800               | 3.600  | 3.123 |  | +         |
| Pereira, La 41                        | 2.200               | 2.800  | 2.575 | -    |           | Cali, Santa Helena                     | 2.400               | 2.800  | 2.640 |  | -         |
| Pereira, Mercasa                      | 2.000               | 2.800  | 2.533 | -    |           | Cartagena, Bazurto                     | 3.200               | 3.200  | 3.200 |  | +         |
| Popayán (Cauca)                       | 2.600               | 2.800  | 2.717 | -    |           | Cartago (Valle del Cauca)              | 2.800               | 3.200  | 3.000 |  | +         |
| Rionegro (Antioquia)                  | 2.800               | 3.050  | 2.944 | -    |           | Chiquinquirá (Boyacá)                  | 2.500               | 2.500  | 2.500 |  | +         |
| San Gil (Santander)                   | 2.960               | 3.200  | 3.120 | -    |           | Cúcuta, Cenabastos                     | 2.500               | 3.333  | 2.934 |  | ++        |
| Santa Bárbara (Antioquia)             | 1.600               | 1.600  | 1.600 | n.d. |           | Duitama (Boyacá)                       | 3.000               | 3.000  | 3.000 |  | =         |
| Sincelejo (Sucre)                     | 2.500               | 2.500  | 2.500 | n.d. |           | El Santuario (Antioquia)               | 1.700               | 1.700  | 1.700 |  | --        |
| Socorro (Santander)                   | 2.800               | 2.960  | 2.907 | =    |           | Ibagué, Plaza La 21                    | 3.000               | 3.200  | 3.150 |  | -         |
| Sogamoso (Boyacá)                     | 2.200               | 2.300  | 2.233 | -    |           | Ipiales (Nariño), Ipiales somos todos  | 3.125               | 3.375  | 3.240 |  | +         |
| Sonsón (Antioquia)                    | 1.800               | 2.200  | 1.975 | +    |           | Manizales (Caldas)                     | 2.800               | 3.200  | 3.000 |  | =         |
| Tuluá (Valle del Cauca)               | 2.000               | 2.300  | 2.188 | -    |           | Marinilla (Antioquia)                  | 2.400               | 3.300  | 2.704 |  | +         |
| Tunja, Complejo de Servicios del Sur  | 2.200               | 2.400  | 2.307 | +    |           | Medellín, Central                      |                     |        |       |  |           |
| Ubaté (Cundinamarca)                  | 2.400               | 2.500  | 2.450 | -    |           | Mayorista de Antioquia                 | 2.000               | 2.300  | 2.141 |  | -         |
| Villavicencio, CAV                    | 2.000               | 2.400  | 2.246 | -    |           | Medellín, Plaza                        |                     |        |       |  |           |
| Yopal (Casanare)                      | 2.100               | 2.200  | 2.167 | +    |           | Minorista José María Villa             | 2.000               | 2.500  | 2.106 |  | -         |
| <b>Maracuyá antioqueño</b>            |                     |        |       |      |           | Montería (Córdoba)                     | 2.500               | 2.667  | 2.528 |  | -         |
| Medellín, Central                     |                     |        |       |      |           | Neiva, Surabastos                      | 1.840               | 3.200  | 2.644 |  | +         |
| Mayorista de Antioquia                | 1.800               | 2.000  | 1.974 | -    |           | Palmira (Valle del Cauca)              | 2.800               | 2.880  | 2.833 |  | +         |
| Montería (Córdoba)                    | 2.000               | 2.500  | 2.208 | -    |           | Pamplona (Norte de Santander)          | 1.440               | 2.000  | 1.742 |  | +         |
| Sincelejo (Sucre)                     | 2.200               | 2.600  | 2.400 | --   |           | Pasto, El Potrerillo                   | 3.375               | 3.750  | 3.635 |  | +         |
| <b>Maracuyá huilense</b>              |                     |        |       |      |           | Pereira, La 41                         | 2.000               | 3.000  | 2.500 |  | --        |
| Florencia (Caquetá)                   | 1.680               | 1.680  | 1.680 | +    |           | Pereira, Mercasa                       | 2.600               | 2.800  | 2.675 |  | -         |
| Neiva, Surabastos                     | 2.000               | 2.560  | 2.259 | +    |           | Popayán (Cauca)                        | 3.200               | 3.360  | 3.220 |  | +         |
| <b>Maracuyá santandereano</b>         |                     |        |       |      |           | Rionegro (Antioquia)                   | 2.400               | 2.900  | 2.600 |  | -         |
| Barranquilla, Barranquillita          | 2.667               | 3.000  | 2.794 | --   |           | San Gil (Santander)                    | 1.920               | 2.080  | 2.036 |  | ++        |
| Barranquilla, Granabastos             | 2.667               | 3.000  | 2.783 | --   |           | San Vicente (Antioquia)                | 2.200               | 2.300  | 2.250 |  | ++        |
| Santa Marta (Magdalena)               | 3.333               | 3.333  | 3.333 | -    |           | Santa Marta (Magdalena)                | 2.800               | 3.200  | 3.120 |  | +         |
| Valledupar, Mercabastos               | 2.667               | 3.333  | 2.926 | --   |           | Sincelejo (Sucre)                      | 3.000               | 3.600  | 3.356 |  | -         |
| <b>Maracuyá valluno</b>               |                     |        |       |      |           | Socorro (Santander)                    | 2.400               | 2.500  | 2.433 |  | ++        |
| Barranquilla, Barranquillita          | 2.500               | 2.800  | 2.667 | --   |           | Sogamoso (Boyacá)                      | 2.800               | 3.200  | 2.978 |  | -         |
| Barranquilla, Granabastos             | 2.800               | 3.500  | 3.142 | +    |           | Tuluá (Valle del Cauca)                | 2.720               | 3.040  | 2.847 |  | +         |
| Cartagena, Bazurto                    | 3.500               | 3.500  | 3.500 | =    |           | Tunja, Complejo de Servicios del Sur   | 2.500               | 3.000  | 2.707 |  | +         |
| Medellín, Central                     |                     |        |       |      |           | Ubaté (Cundinamarca)                   | 2.750               | 2.750  | 2.750 |  | +         |
| Mayorista de Antioquia                | 3.200               | 3.600  | 3.378 | -    |           | Valledupar, Mercabastos                | 2.800               | 3.200  | 2.969 |  | -         |
| <b>Melón Cantalup</b>                 |                     |        |       |      |           | Villavicencio, CAV                     | 3.000               | 4.000  | 3.472 |  | -         |
| Arauca (Arauca)                       | 3.000               | 3.000  | 3.000 | =    |           | Yopal (Casanare)                       | 3.500               | 3.750  | 3.667 |  | +++       |
| Armenia, Mercar                       | 2.000               | 2.200  | 2.067 | -    |           | <b>Naranja común</b>                   |                     |        |       |  |           |
| Barranquilla, Barranquillita          | 1.500               | 1.700  | 1.600 | +    |           | Arauca (Arauca)                        | 900                 | 960    | 927   |  | +         |
| Bogotá, D. C., Corabastos             | 1.000               | 2.000  | 1.553 | ++   |           | Cartagena, Bazurto                     | 840                 | 850    | 848   |  | n.d.      |
| Bucaramanga, Centroabastos            | 1.400               | 1.600  | 1.525 | --   |           | Cúcuta, Cenabastos                     | 500                 | 667    | 545   |  | -         |
| Cali, Cavasa                          | 1.500               | 1.600  | 1.544 | -    |           | Cúcuta, La Nueva Sexta                 | 400                 | 500    | 464   |  | --        |
| Cali, Santa Helena                    | 1.400               | 1.700  | 1.500 | -    |           | Ibagué, Plaza La 21                    | 560                 | 560    | 560   |  | +         |
| Cartago (Valle del Cauca)             | 1.800               | 2.100  | 1.933 | -    |           | Montería (Córdoba)                     | 800                 | 840    | 807   |  | +         |
| Chiquinquirá (Boyacá)                 | 1.500               | 1.700  | 1.579 | +    |           | Neiva, Surabastos                      | 320                 | 400    | 369   |  | -         |
| Cúcuta, Cenabastos                    | 1.200               | 1.500  | 1.370 | -    |           | Pamplona (Norte de Santander)          | 400                 | 500    | 429   |  | -         |
| Cúcuta, La Nueva Sexta                | 1.400               | 1.700  | 1.517 | --   |           | San Gil (Santander)                    | 500                 | 600    | 549   |  | ++        |
| Duitama (Boyacá)                      | 1.600               | 1.800  | 1.700 | -    |           | Santa Bárbara (Antioquia)              | 400                 | 500    | 456   |  | -         |
| Ibagué, Plaza La 21                   | 1.000               | 1.300  | 1.125 | --   |           | Socorro (Santander)                    | 360                 | 400    | 373   |  | ++        |
| Ipiales (Nariño), Ipiales somos todos | 1.800               | 1.800  | 1.800 | +    |           | Sonsón (Antioquia)                     | 300                 | 360    | 325   |  | -         |
| Manizales (Caldas)                    | 1.800               | 2.000  | 1.900 | +    |           | Tunja, Complejo de Servicios del Sur   | 667                 | 833    | 742   |  | +         |
| Medellín, Central                     |                     |        |       |      |           | Ubaté (Cundinamarca)                   | 720                 | 720    | 720   |  | =         |
| Mayorista de Antioquia                | 1.400               | 1.800  | 1.624 | +    |           | Valledupar, Mercado Nuevo              | 640                 | 640    | 640   |  | +         |
| Montería (Córdoba)                    | 2.000               | 2.200  | 2.067 | -    |           | <b>Naranja Sweet</b>                   |                     |        |       |  |           |
| Neiva, Surabastos                     | 1.400               | 2.000  | 1.602 | -    |           | Armenia, Mercar                        | 800                 | 900    | 839   |  | -         |
| Palmira (Valle del Cauca)             | 1.700               | 1.800  | 1.758 | -    |           | Armenia, Retiro                        | 640                 | 700    | 678   |  | --        |
| Pamplona (Norte de Santander)         | 1.500               | 2.000  | 1.917 | -    |           | Bogotá, D. C., Corabastos              | 1.100               | 1.250  | 1.183 |  | -         |
| Pasto, El Potrerillo                  | 2.000               | 2.500  | 2.117 | ++   |           | Cali, Cavasa                           | 800                 | 900    | 845   |  | --        |
| Pereira, La 41                        | 2.000               | 2.000  | 2.000 | =    |           | Cali, Santa Helena                     | 800                 | 900    | 850   |  | -         |
| Pereira, Mercasa                      | 1.600               | 2.000  | 1.767 | -    |           | Cartago (Valle del Cauca)              | 940                 | 1.000  | 973   |  | -         |
| San Gil (Santander)                   | 1.280               | 1.520  | 1.431 | -    |           | Ibagué, Plaza La 21                    | 1.000               | 1.100  | 1.017 |  | -         |
| Santa Marta (Magdalena)               | 1.700               | 2.000  | 1.944 | -    |           | Neiva, Surabastos                      | 875                 | 1.000  | 928   |  | -         |
| Sincelejo (Sucre)                     | 3.000               | 3.000  | 3.000 | =    |           | Pasto, El Potrerillo                   | 1.000               | 1.100  | 1.050 |  | =         |
| Socorro (Santander)                   | 1.120               | 1.440  | 1.280 | -    |           | Pereira, Mercasa                       | 800                 | 1.000  | 867   |  | =         |
| Sogamoso (Boyacá)                     | 1.500               | 1.800  | 1.667 | +    |           | Popayán (Cauca)                        | 900                 | 940    | 925   |  | -         |
| Tunja, Complejo de Servicios del Sur  | 1.500               | 1.800  | 1.717 | --   |           | Tuluá (Valle del Cauca)                | 1.000               | 1.100  | 1.029 |  | -         |
| Valledupar, Mercado Nuevo             | 1.000               | 1.200  | 1.167 | -    |           | <b>Naranja Valencia</b>                |                     |        |       |  |           |
| Villavicencio, CAV                    | 2.500               | 3.000  | 2.871 | +    |           | Armenia, Mercar                        | 560                 | 600    | 596   |  | =         |
| <b>Mora de Castilla</b>               |                     |        |       |      |           | Armenia, Retiro                        | 500                 | 540    | 503   |  | -         |
| Arauca (Arauca)                       | 1.750               | 1.900  | 1.817 | -    |           | Barranquilla, Barranquillita           | 880                 | 920    | 909   |  | -         |
| Armenia, Mercar                       | 3.400               | 3.800  | 3.600 | -    |           | Bogotá, D. C., Corabastos              | 1.100               | 1.300  | 1.185 |  | -         |
|                                       |                     |        |       |      |           | Bucaramanga, Centroabastos             | 720                 | 920    | 840   |  | -         |
|                                       |                     |        |       |      |           | Bucaramanga, Mercados del centro       | 880                 | 1.000  | 933   |  | =         |
|                                       |                     |        |       |      |           | Buenaventura (Valle del Cauca)         | 1.200               | 1.300  | 1.273 |  | -         |

**Cuadro 2. Mercados mayoristas. Precios de venta de frutas frescas (continuación)**  
**2017 (11 al 17 de marzo)**

| Productos y mercados                   | Pesos por kilogramo |        |       |         | Tendencia | Productos y mercados                  | Pesos por kilogramo |        |       |         | Tendencia |
|--|---------------------|--------|-------|---------|-----------|---------------------------------------|---------------------|--------|-------|---------|-----------|
|  | Mínimo              | Máximo | Medio | Precios |           |                                       | Mínimo              | Máximo | Medio | Precios |           |
| <b>Naranja Valencia (continuación)</b> |                     |        |       |         |           | <b>Papaya tainung (continuación)</b>  |                     |        |       |         |           |
| Cartagena, Bazurto                     | 1.000               | 1.050  | 1.013 | -       |           | Florencia (Caquetá)                   | 1.100               | 1.200  | 1.167 | =       |           |
| Cartago (Valle del Cauca)              | 720                 | 800    | 767   | -       |           | Medellín, Central                     |                     |        |       |         |           |
| Cúcuta, Cenabastos                     | 600                 | 800    | 737   | -       |           | Mayorista de Antioquia                | 1.600               | 1.600  | 1.600 | =       |           |
| Duitama (Boyacá)                       | 1.182               | 1.273  | 1.227 | =       |           | Medellín, Plaza                       |                     |        |       |         |           |
| Ipiales (Nariño), Ipiales somos todos  | 950                 | 1.125  | 1.057 | -       |           | Minorista José María Villa            | 1.100               | 1.350  | 1.235 | -       |           |
| La Ceja (Antioquia)                    | 1.000               | 1.200  | 1.167 | -       |           | Montería (Córdoba)                    | 800                 | 1.200  | 1.017 | -       |           |
| Manizales (Caldas)                     | 700                 | 1.000  | 833   | -       |           | Santa Marta (Magdalena)               | 1.000               | 1.000  | 1.000 | =       |           |
| Medellín, Central                      |                     |        |       |         |           | Sincelejo (Sucre)                     | 1.000               | 1.000  | 1.000 | +       |           |
| Mayorista de Antioquia                 | 1.200               | 1.300  | 1.265 | +       |           | Villavicencio, CAV                    | 900                 | 1.250  | 1.044 | -       |           |
| Medellín, Plaza                        |                     |        |       |         |           |                                       |                     |        |       |         |           |
| Minorista José María Villa             | 1.000               | 1.300  | 1.124 | -       |           | <b>Patilla</b>                        |                     |        |       |         |           |
| Montería (Córdoba)                     | 800                 | 1.000  | 925   | -       |           | Armenia, Mercar                       | 800                 | 800    | 800   | -       |           |
| Pasto, El Potrerillo                   | 1.000               | 1.100  | 1.050 | =       |           | Barranquilla, Barranquillita          | 950                 | 960    | 953   | =       |           |
| Pereira, Mercasa                       | 700                 | 900    | 800   | -       |           | Bogotá, D. C., Corabastos             | 700                 | 800    | 728   | --      |           |
| Rionegro (Antioquia)                   | 1.300               | 1.500  | 1.340 | -       |           | Bucaramanga, Centroabastos            | 900                 | 1.200  | 975   | -       |           |
| Santa Marta (Magdalena)                | 1.200               | 1.200  | 1.200 | +       |           | Cali, Cavasa                          | 900                 | 1.000  | 988   | -       |           |
| Sincelejo (Sucre)                      | 1.000               | 1.000  | 1.000 | =       |           | Cali, Santa Helena                    | 850                 | 900    | 863   | --      |           |
| Sogamoso (Boyacá)                      | 1.260               | 1.400  | 1.318 | -       |           | Cartagena, Bazurto                    | 700                 | 800    | 750   | -       |           |
| Tunja, Complejo de Servicios del Sur   | 1.100               | 1.200  | 1.150 | +       |           | Cartago (Valle del Cauca)             | 800                 | 1.000  | 933   | =       |           |
| Valledupar, Mercado Nuevo              | 960                 | 960    | 960   | -       |           | Cúcuta, Cenabastos                    | 800                 | 1.000  | 943   | -       |           |
| Villavicencio, CAV                     | 800                 | 920    | 886   | -       |           | Ibagué, Plaza La 21                   | 600                 | 800    | 700   | --      |           |
| Yopal (Casanare)                       | 900                 | 1.000  | 967   | +       |           | Medellín, Central                     |                     |        |       |         |           |
|  |                     |        |       |         |           | Mayorista de Antioquia                | 800                 | 900    | 867   | -       |           |
| <b>Papaya hawaiana</b>                 |                     |        |       |         |           | Medellín, Plaza                       |                     |        |       |         |           |
| La Ceja (Antioquia)                    | 1.700               | 2.000  | 1.850 | +       |           | Minorista José María Villa            | 600                 | 800    | 681   | --      |           |
| Medellín, Central                      |                     |        |       |         |           | Montería (Córdoba)                    | 650                 | 800    | 717   | --      |           |
| Mayorista de Antioquia                 | 2.500               | 2.500  | 2.500 | =       |           | Palmira (Valle del Cauca)             | 1.000               | 1.300  | 1.233 | +       |           |
| Medellín, Plaza                        |                     |        |       |         |           | Pasto, El Potrerillo                  | 1.000               | 1.300  | 1.122 | -       |           |
| Minorista José María Villa             | 2.200               | 2.500  | 2.344 | -       |           | Popayán (Cauca)                       | 950                 | 1.000  | 958   | --      |           |
|  |                     |        |       |         |           | Rionegro (Antioquia)                  | 900                 | 1.000  | 963   | -       |           |
| <b>Papaya Maradol</b>                  |                     |        |       |         |           | San Gil (Santander)                   | 900                 | 1.000  | 967   | =       |           |
| Arauca (Arauca)                        | 2.000               | 2.000  | 2.000 | =       |           | Santa Marta (Magdalena)               | 900                 | 1.200  | 1.050 | --      |           |
| Armenia, Mercar                        | 1.500               | 1.900  | 1.800 | -       |           | Sincelejo (Sucre)                     | 600                 | 800    | 708   | --      |           |
| Barranquilla, Barranquillita           | 2.000               | 2.200  | 2.067 | +       |           | Socorro (Santander)                   | 900                 | 1.000  | 967   | +       |           |
| Bogotá, D. C., Corabastos              | 1.111               | 1.778  | 1.341 | --      |           | Tuluá (Valle del Cauca)               | 1.000               | 1.200  | 1.100 | --      |           |
| Bucaramanga, Centroabastos             | 1.200               | 1.500  | 1.394 | -       |           | Tunja, Complejo de Servicios del Sur  | 700                 | 800    | 754   | --      |           |
| Buenaventura (Valle del Cauca)         | 1.700               | 1.800  | 1.775 | --      |           | Valledupar, Mercado Nuevo             | 750                 | 800    | 758   | --      |           |
| Cali, Cavasa                           | 1.400               | 1.800  | 1.571 | --      |           |                                       |                     |        |       |         |           |
| Cali, Santa Helena                     | 1.800               | 2.000  | 1.900 | +       |           | <b>Patilla baby</b>                   |                     |        |       |         |           |
| Cartagena, Bazurto                     | 1.875               | 1.875  | 1.875 | =       |           | Bogotá, D. C., Corabastos             | 1.500               | 1.800  | 1.575 | -       |           |
| Cartago (Valle del Cauca)              | 1.800               | 2.000  | 1.900 | -       |           | Medellín, Central                     |                     |        |       |         |           |
| Chiquinquirá (Boyacá)                  | 800                 | 880    | 810   | =       |           | Mayorista de Antioquia                | 1.700               | 2.200  | 1.901 | -       |           |
| Cúcuta, Cenabastos                     | 1.200               | 1.500  | 1.317 | -       |           |                                       |                     |        |       |         |           |
| Cúcuta, La Nueva Sexta                 | 1.300               | 1.700  | 1.438 | +       |           | <b>Pera importada</b>                 |                     |        |       |         |           |
| Duitama (Boyacá)                       | 1.000               | 1.100  | 1.050 | =       |           | Armenia, Mercar                       | 3.250               | 4.000  | 3.639 | -       |           |
| Ibagué, Plaza La 21                    | 1.200               | 1.800  | 1.450 | +       |           | Bogotá, D. C., Corabastos             | 3.400               | 3.750  | 3.669 | +       |           |
| Ipiales (Nariño), Ipiales somos todos  | 2.500               | 2.500  | 2.500 | +       |           | Bucaramanga, Centroabastos            | 3.250               | 3.750  | 3.428 | -       |           |
| La Ceja (Antioquia)                    | 2.200               | 2.500  | 2.342 | -       |           | Buenaventura (Valle del Cauca)        | 3.684               | 3.842  | 3.737 | -       |           |
| Manizales (Caldas)                     | 1.800               | 2.000  | 1.900 | =       |           | Cali, Cavasa                          | 3.684               | 3.684  | 3.684 | -       |           |
| Medellín, Central                      |                     |        |       |         |           | Cali, Santa Helena                    | 3.158               | 3.421  | 3.355 | -       |           |
| Mayorista de Antioquia                 | 2.000               | 2.500  | 2.306 | -       |           | Cartagena, Bazurto                    | 4.474               | 4.632  | 4.509 | -       |           |
| Medellín, Plaza                        |                     |        |       |         |           | Cartago (Valle del Cauca)             | 3.947               | 4.211  | 4.039 | -       |           |
| Minorista José María Villa             | 1.100               | 1.200  | 1.156 | -       |           | Chiquinquirá (Boyacá)                 | 3.947               | 4.211  | 4.118 | +       |           |
| Neiva, Surabastos                      | 1.300               | 1.800  | 1.516 | -       |           | Cúcuta, Cenabastos                    | 3.500               | 4.250  | 3.817 | -       |           |
| Palmira (Valle del Cauca)              | 1.500               | 1.800  | 1.700 | -       |           | Duitama (Boyacá)                      | 3.750               | 4.000  | 3.875 | -       |           |
| Pamplona (Norte de Santander)          | 1.700               | 2.000  | 1.917 | -       |           | Florencia (Caquetá)                   | 4.105               | 4.158  | 4.132 | +       |           |
| Pasto, El Potrerillo                   | 2.400               | 2.500  | 2.450 | ++      |           | Ibagué, Plaza La 21                   | 3.684               | 4.211  | 3.936 | -       |           |
| Pereira, La 41                         | 1.600               | 2.000  | 1.788 | -       |           | Ipiales (Nariño), Ipiales somos todos | 3.684               | 3.947  | 3.740 | -       |           |
| Pereira, Mercasa                       | 1.500               | 1.800  | 1.615 | -       |           | Manizales (Caldas)                    | 3.500               | 3.750  | 3.625 | -       |           |
| Popayán (Cauca)                        | 1.400               | 1.500  | 1.488 | -       |           | Medellín, Central                     |                     |        |       |         |           |
| Rionegro (Antioquia)                   | 2.500               | 2.700  | 2.617 | -       |           | Mayorista de Antioquia                | 3.263               | 3.684  | 3.533 | -       |           |
| San Gil (Santander)                    | 1.150               | 1.250  | 1.217 | +       |           | Montería (Córdoba)                    | 4.211               | 4.737  | 4.395 | -       |           |
| Socorro (Santander)                    | 800                 | 960    | 893   | +       |           | Neiva, Surabastos                     | 3.889               | 4.833  | 4.262 | -       |           |
| Sogamoso (Boyacá)                      | 900                 | 1.000  | 956   | -       |           | Palmira (Valle del Cauca)             | 3.684               | 4.211  | 3.947 | -       |           |
| Tuluá (Valle del Cauca)                | 1.400               | 1.600  | 1.513 | -       |           | Pamplona (Norte de Santander)         | 4.250               | 4.500  | 4.375 | -       |           |
| Tunja, Complejo de Servicios del Sur   | 889                 | 1.000  | 952   | -       |           | Pasto, El Potrerillo                  | 3.421               | 3.947  | 3.731 | -       |           |
| Ubaté (Cundinamarca)                   | 1.111               | 1.222  | 1.167 | --      |           | Pereira, La 41                        | 3.500               | 3.800  | 3.592 | -       |           |
| Valledupar, Mercado Nuevo              | 900                 | 900    | 900   | -       |           | Pereira, Mercasa                      | 3.250               | 3.750  | 3.479 | -       |           |
| Villavicencio, CAV                     | 800                 | 1.100  | 881   | -       |           | Popayán (Cauca)                       | 3.579               | 3.684  | 3.592 | -       |           |
|  |                     |        |       |         |           | San Gil (Santander)                   | 3.750               | 4.000  | 3.833 | -       |           |
| <b>Papaya melona</b>                   |                     |        |       |         |           | Santa Marta (Magdalena)               | 4.167               | 4.167  | 4.167 | =       |           |
| Medellín, Central                      |                     |        |       |         |           | Sincelejo (Sucre)                     | 4.750               | 4.750  | 4.750 | =       |           |
| Mayorista de Antioquia                 | 1.600               | 1.600  | 1.600 | =       |           | Socorro (Santander)                   | 3.750               | 3.900  | 3.800 | =       |           |
|  |                     |        |       |         |           | Sogamoso (Boyacá)                     | 3.750               | 4.000  | 3.889 | -       |           |
| <b>Papaya redonda</b>                  |                     |        |       |         |           | Tuluá (Valle del Cauca)               | 3.684               | 4.211  | 3.947 | -       |           |
| Medellín, Central                      |                     |        |       |         |           | Tunja, Complejo de Servicios del Sur  | 3.842               | 4.211  | 4.000 | -       |           |
| Mayorista de Antioquia                 | 1.600               | 1.600  | 1.600 | =       |           | Valledupar, Mercado Nuevo             | 4.250               | 4.250  | 4.250 | =       |           |
|  |                     |        |       |         |           | Villavicencio, CAV                    | 3.500               | 4.000  | 3.708 | -       |           |
| <b>Papaya tainung</b>                  |                     |        |       |         |           | Yopal (Casanare)                      | 5.000               | 5.500  | 5.333 | -       |           |
| Barranquilla, Barranquillita           | 1.200               | 1.400  | 1.300 | +       |           |                                       |                     |        |       |         |           |
| Bogotá, D. C., Corabastos              | 2.300               | 2.500  | 2.433 | -       |           | <b>Pera nacional</b>                  |                     |        |       |         |           |
| Cartagena, Bazurto                     | 1.500               | 1.500  | 1.500 | =       |           | Arauca (Arauca)                       | 1.840               | 1.920  | 1.880 | -       |           |

**Cuadro 2. Mercados mayoristas. Precios de venta de frutas frescas (continuación)  
2017 (11 al 17 de marzo)**

| Productos y mercados                 | Pesos por kilogramo |        |        |         | Tendencia | Productos y mercados                    | Pesos por kilogramo |        |       |         | Tendencia |
|--------------------------------------|---------------------|--------|--------|---------|-----------|---|---------------------|--------|-------|---------|-----------|
|                                      | Mínimo              | Máximo | Medio  | Precios |           |   | Mínimo              | Máximo | Medio | Precios |           |
| <b>Pera nacional (continuación)</b>  |                     |        |        |         |           | <b>Pitahaya (continuación)</b>          |                     |        |       |         |           |
| Bogotá, D. C., Corabastos            | 1.739               | 2.174  | 1.870  |         | n.d.      | Bogotá, D. C., Corabastos               | 7.500               | 8.000  | 7.822 |         | +         |
| Bucaramanga, Centroabastos           | 1.800               | 2.000  | 1.900  |         | n.d.      | Bucaramanga, Centroabastos              | 5.000               | 7.000  | 5.813 |         | ++        |
| Chiquinquirá (Boyacá)                | 2.000               | 2.000  | 2.000  |         | n.d.      | Cúcuta, Cenabastos                      | 5.000               | 8.000  | 6.375 |         | +         |
| Ibagué, Plaza La 21                  | 1.200               | 1.800  | 1.567  |         | ---       | Medellín, Central                       |                     |        |       |         |           |
| Medellín, Central                    |                     |        |        |         |           | Mayorista de Antioquia                  | 7.000               | 7.500  | 7.056 |         | +         |
| Mayorista de Antioquia               | 1.750               | 1.750  | 1.750  |         | +         | Neiva, Surabastos                       | 5.000               | 8.000  | 7.208 |         | +         |
| San Gil (Santander)                  | 2.400               | 2.600  | 2.467  |         | =         | Sogamoso (Boyacá)                       | 4.000               | 5.000  | 4.889 |         | --        |
| Tunja, Complejo de Servicios del Sur | 1.600               | 2.200  | 1.844  |         | ---       | Villavicencio, CAV                      | 8.000               | 9.000  | 8.479 |         | ++        |
| <b>Piña gold</b>                     |                     |        |        |         |           | <b>Tangelo</b>                          |                     |        |       |         |           |
| Armenia, Mercar                      | 900                 | 1.000  | 933    |         | =         | Bogotá, D. C., Corabastos               | 3.200               | 3.600  | 3.344 |         | -         |
| Bogotá, D. C., Corabastos            | 1.091               | 1.364  | 1.277  |         | +         | Bucaramanga, Centroabastos              | 2.400               | 2.600  | 2.500 |         | =         |
| Bucaramanga, Centroabastos           | 900                 | 1.200  | 1.019  |         | --        | Cartago (Valle del Cauca)               | 2.800               | 3.000  | 2.900 |         | ++        |
| Cali, Cavasa                         | 900                 | 1.000  | 983    |         | -         | Manizales (Caldas)                      | 2.200               | 2.400  | 2.267 |         | =         |
| Cali, Santa Helena                   | 900                 | 1.000  | 963    |         | --        | Medellín, Central                       |                     |        |       |         |           |
| Cartago (Valle del Cauca)            | 1.200               | 1.300  | 1.267  |         | =         | Mayorista de Antioquia                  | 3.800               | 3.800  | 3.800 |         | -         |
| Cúcuta, Cenabastos                   | 1.300               | 1.500  | 1.350  |         | -         | Pereira, Mercasa                        | 1.800               | 2.500  | 2.117 |         | -         |
| Duitama (Boyacá)                     | 1.182               | 1.273  | 1.227  |         | -         | Rionegro (Antioquia)                    | 2.700               | 3.200  | 2.960 |         | +         |
| Ibagué, Plaza La 21                  | 1.000               | 1.200  | 1.038  |         | =         | Tunja, Complejo de Servicios del Sur    | 2.400               | 2.800  | 2.575 |         | +         |
| Manizales (Caldas)                   | 1.200               | 1.300  | 1.250  |         | -         | Villavicencio, CAV                      | 2.000               | 2.600  | 2.400 |         | +         |
| Medellín, Central                    |                     |        |        |         |           | <b>Tomate de árbol</b>                  |                     |        |       |         |           |
| Mayorista de Antioquia               | 900                 | 1.100  | 1.008  |         | --        | Arauca (Arauca)                         | 2.292               | 2.500  | 2.403 |         | +         |
| Medellín, Plaza                      |                     |        |        |         |           | Armenia, Mercar                         | 1.840               | 1.920  | 1.899 |         | +++       |
| Minorista José María Villa           | 700                 | 1.300  | 951    |         | +         | Barranquilla, Barranquillita            | 1.700               | 1.900  | 1.808 |         | +++       |
| Neiva, Surabastos                    | 1.200               | 1.500  | 1.322  |         | +         | Barranquilla, Granabastos               | 1.800               | 2.000  | 1.967 |         | ++        |
| Palmira (Valle del Cauca)            | 1.000               | 1.000  | 1.000  |         | =         | Bogotá, D. C., Corabastos               | 1.600               | 2.000  | 1.768 |         | -         |
| Pasto, El Potrerillo                 | 1.000               | 1.300  | 1.167  |         | -         | Bucaramanga, Centroabastos              | 1.600               | 1.800  | 1.720 |         | +         |
| Pereira, La 41                       | 1.300               | 1.500  | 1.367  |         | =         | Buenaventura (Valle del Cauca)          | 2.000               | 3.000  | 2.217 |         | +++       |
| Pereira, Mercasa                     | 1.000               | 1.300  | 1.142  |         | --        | Cali, Cavasa                            | 1.600               | 1.800  | 1.725 |         | ++        |
| Rionegro (Antioquia)                 | 1.300               | 1.500  | 1.410  |         | -         | Cali, Santa Helena                      | 1.600               | 2.000  | 1.775 |         | +++       |
| Santa Marta (Magdalena)              | 1.700               | 1.800  | 1.783  |         | -         | Cartagena, Bazurto                      | 1.300               | 1.800  | 1.544 |         | ++        |
| Sogamoso (Boyacá)                    | 1.100               | 1.300  | 1.211  |         | +         | Cartago (Valle del Cauca)               | 2.200               | 2.400  | 2.275 |         | ++        |
| Tuluá (Valle del Cauca)              | 1.000               | 1.200  | 1.083  |         | +         | Chiquinquirá (Boyacá)                   | 2.250               | 2.500  | 2.325 |         | +         |
| Tunja, Complejo de Servicios del Sur | 1.364               | 1.636  | 1.512  |         | +         | Duitama (Boyacá)                        | 1.600               | 1.800  | 1.700 |         | ++        |
| Ubaté (Cundinamarca)                 | 1.455               | 1.545  | 1.500  |         | +         | El Carmen de Viboral (Antioquia)        | 1.200               | 1.400  | 1.300 |         | ++        |
| Villavicencio, CAV                   | 1.000               | 1.100  | 1.050  |         | -         | El Santuario (Antioquia)                | 1.300               | 1.500  | 1.431 |         | +++       |
| <b>Piña manzana</b>                  |                     |        |        |         |           | Ibagué, Plaza La 21                     | 1.600               | 2.000  | 1.815 |         | +         |
| Buenaventura (Valle del Cauca)       | 1.400               | 1.600  | 1.475  |         | n.d.      | Ipiiales (Nariño), Ipiiales somos todos | 1.533               | 1.727  | 1.628 |         | +         |
| Cali, Cavasa                         | 800                 | 850    | 813    |         | -         | La Ceja (Antioquia)                     | 1.300               | 1.700  | 1.417 |         | +         |
| Cali, Santa Helena                   | 700                 | 800    | 775    |         | -         | Manizales (Caldas)                      | 1.400               | 1.720  | 1.515 |         | +         |
| La Ceja (Antioquia)                  | 1.100               | 1.250  | 1.175  |         | -         | Marinilla (Antioquia)                   | 1.200               | 1.450  | 1.338 |         | ++        |
| Manizales (Caldas)                   | 1.000               | 1.100  | 1.050  |         | -         | Medellín, Central                       |                     |        |       |         |           |
| Medellín, Central                    |                     |        |        |         |           | Mayorista de Antioquia                  | 1.500               | 1.700  | 1.575 |         | ++        |
| Mayorista de Antioquia               | 900                 | 1.200  | 999    |         | +         | Medellín, Plaza                         |                     |        |       |         |           |
| Medellín, Plaza                      |                     |        |        |         |           | Minorista José María Villa              | 1.600               | 1.900  | 1.717 |         | ++        |
| Minorista José María Villa           | 1.000               | 1.000  | 1.000  |         | +         | Montería (Córdoba)                      | 1.440               | 1.800  | 1.607 |         | ++        |
| Pasto, El Potrerillo                 | 1.250               | 1.400  | 1.350  |         | -         | Neiva, Surabastos                       | 1.600               | 2.000  | 1.774 |         | -         |
| Pereira, La 41                       | 1.300               | 1.300  | 1.300  |         | -         | Palmira (Valle del Cauca)               | 1.300               | 1.600  | 1.450 |         | +         |
| Pereira, Mercasa                     | 1.000               | 1.200  | 1.125  |         | +         | Pamplona (Norte de Santander)           | 1.667               | 1.875  | 1.701 |         | +         |
| Popayán (Cauca)                      | 850                 | 900    | 892    |         | -         | Pasto, El Potrerillo                    | 1.600               | 1.800  | 1.720 |         | =         |
| Rionegro (Antioquia)                 | 900                 | 1.150  | 1.025  |         | +         | Peñol (Antioquia)                       | 1.100               | 1.400  | 1.248 |         | ++        |
| Tuluá (Valle del Cauca)              | 800                 | 900    | 875    |         | +         | Pereira, La 41                          | 1.800               | 2.000  | 1.892 |         | ++        |
| <b>Piña perolera</b>                 |                     |        |        |         |           | Pereira, Mercasa                        | 1.700               | 2.000  | 1.898 |         | +         |
| Arauca (Arauca)                      | 2.400               | 2.640  | 2.533  |         | -         | Popayán (Cauca)                         | 1.440               | 1.920  | 1.696 |         | -         |
| Barranquilla, Barranquillita         | 960                 | 1.040  | 1.000  |         | =         | San Gil (Santander)                     | 1.680               | 2.000  | 1.893 |         | ++        |
| Barranquilla, Granabastos            | 1.000               | 1.120  | 1.060  |         | +         | San Vicente (Antioquia)                 | 1.300               | 1.500  | 1.388 |         | +         |
| Bogotá, D. C., Corabastos            | 625                 | 688    | 668    |         | -         | Santa Marta (Magdalena)                 | 2.000               | 2.200  | 2.108 |         | +         |
| Bucaramanga, Centroabastos           | 567                 | 667    | 656    |         | +         | Sincedejo (Sucre)                       | 1.714               | 1.886  | 1.817 |         | +         |
| Cartagena, Bazurto                   | 1.200               | 1.200  | 1.200  |         | =         | Socorro (Santander)                     | 1.800               | 2.000  | 1.893 |         | +         |
| Chiquinquirá (Boyacá)                | 800                 | 920    | 890    |         | ++        | Sogamoso (Boyacá)                       | 1.600               | 1.800  | 1.711 |         | +         |
| Cúcuta, Cenabastos                   | 733                 | 933    | 857    |         | ++        | Sonsón (Antioquia)                      | 1.000               | 1.300  | 1.200 |         | +         |
| Cúcuta, La Nueva Sexta               | 800                 | 850    | 825    |         | +         | Tuluá (Valle del Cauca)                 | 2.000               | 2.200  | 2.050 |         | +++       |
| Duitama (Boyacá)                     | 733                 | 767    | 750    |         | -         | Tunja, Complejo de Servicios del Sur    | 1.520               | 1.600  | 1.573 |         | +         |
| Florencia (Cauquetá)                 | 1.071               | 1.107  | 1.095  |         | +         | Valledupar, Mercabastos                 | 1.920               | 2.000  | 1.993 |         | ++        |
| Medellín, Central                    |                     |        |        |         |           | Villavicencio, CAV                      | 1.800               | 2.200  | 2.042 |         | -         |
| Mayorista de Antioquia               | 900                 | 900    | 900    |         | =         | Yopal (Casanare)                        | 1.720               | 1.800  | 1.773 |         | -         |
| Montería (Córdoba)                   | 1.040               | 1.200  | 1.140  |         | ++        | <b>Uchuva con cáscara</b>               |                     |        |       |         |           |
| Neiva, Surabastos                    | 821                 | 1.071  | 945    |         | --        | Bogotá, D. C., Corabastos               | 1.800               | 2.200  | 2.083 |         | +         |
| Pamplona (Norte de Santander)        | 800                 | 833    | 828    |         | -         | Bucaramanga, Centroabastos              | 2.000               | 3.000  | 2.750 |         | +         |
| San Gil (Santander)                  | 600                 | 733    | 659    |         | +         | Cúcuta, Cenabastos                      | 2.000               | 2.500  | 2.133 |         | +         |
| Santa Marta (Magdalena)              | 1.200               | 1.200  | 1.200  |         | =         | Ibagué, Plaza La 21                     | 1.360               | 1.600  | 1.507 |         | --        |
| Sincedejo (Sucre)                    | 920                 | 920    | 920    |         | +         | Medellín, Central                       |                     |        |       |         |           |
| Sogamoso (Boyacá)                    | 667                 | 833    | 741    |         | +         | Mayorista de Antioquia                  | 2.000               | 2.200  | 2.013 |         | --        |
| Tunja, Complejo de Servicios del Sur | 800                 | 933    | 864    |         | +         | Neiva, Surabastos                       | 2.000               | 4.000  | 3.042 |         | ++        |
| Ubaté (Cundinamarca)                 | 571                 | 571    | 571    |         | ---       | Pamplona (Norte de Santander)           | 1.700               | 2.000  | 1.850 |         | ++        |
| Valledupar, Mercabastos              | 1.000               | 1.120  | 1.061  |         | +         | San Gil (Santander)                     | 2.000               | 2.500  | 2.244 |         | +         |
| Villavicencio, CAV                   | 758                 | 909    | 838    |         | +         | Socorro (Santander)                     | 2.200               | 2.500  | 2.400 |         | =         |
| <b>Pitahaya</b>                      |                     |        |        |         |           | <b>Uva importada</b>                    |                     |        |       |         |           |
| Arauca (Arauca)                      | 10.000              | 11.500 | 10.667 |         | +         | Barranquilla, Barranquillita            | 6.111               | 6.667  | 6.420 |         | -         |

**Cuadro 2. Mercados mayoristas. Precios de venta de frutas frescas (conclusión)  
2017 (11 al 17 de marzo)**

| Productos y mercados                  | Pesos por kilogramo |        |       |  | Tenden-<br>cia | Productos y mercados                         | Pesos por kilogramo |        |       |  | Tenden-<br>cia |
|---------------------------------------|---------------------|--------|-------|--|----------------|--|---------------------|--------|-------|--|----------------|
|                                       | Mínimo              | Máximo | Medio |  |                |  | Mínimo              | Máximo | Medio |  |                |
| <b>Uva importada (continuación)</b>   |                     |        |       |  |                | <b>Uva red globe nacional (continuación)</b> |                     |        |       |  |                |
| Bogotá, D. C., Corabastos             | 7.500               | 8.125  | 7.969 |  | +              | Bogotá, D. C., Corabastos                    | 3.273               | 4.444  | 3.903 |  | +              |
| Bucaramanga, Centroabastos            | 5.625               | 8.125  | 7.008 |  | -              | Bucaramanga, Centroabastos                   | 3.364               | 3.818  | 3.553 |  | +              |
| Buenaventura (Valle del Cauca)        | 6.875               | 9.125  | 8.083 |  | --             | Cali, Santa Helena                           | 3.467               | 3.733  | 3.700 |  | -              |
| Cali, Santa Helena                    | 7.647               | 7.647  | 7.647 |  | -              | Cartagena, Bazarro                           | 4.444               | 4.667  | 4.519 |  | =              |
| Cartagena, Bazarro                    | 7.222               | 7.556  | 7.259 |  | -              | Cartago (Valle del Cauca)                    | 4.000               | 5.000  | 4.667 |  | -              |
| Cúcuta, Cenabastos                    | 6.875               | 8.125  | 7.813 |  | -              | Ibagué, Plaza La 21                          | 3.600               | 4.000  | 3.767 |  | -              |
| Duitama (Boyacá)                      | 6.842               | 7.368  | 7.105 |  | n.d.           | Manizales (Caldas)                           | 3.040               | 3.600  | 3.260 |  | =              |
| Medellín, Central                     |                     |        |       |  |                | Medellín, Central                            |                     |        |       |  |                |
| Mayorista de Antioquia                | 6.875               | 8.125  | 7.410 |  | +              | Mayorista de Antioquia                       | 3.556               | 4.222  | 3.846 |  | +              |
| San Gil (Santander)                   | 6.875               | 7.500  | 7.222 |  | -              | Montería (Córdoba)                           | 3.889               | 4.444  | 4.361 |  | -              |
| Santa Marta (Magdalena)               | 7.125               | 8.750  | 7.750 |  | +              | Pasto, El Potrerillo                         | 3.200               | 3.200  | 3.200 |  | +              |
| Socorro (Santander)                   | 6.875               | 7.250  | 7.000 |  | =              | Pereira, La 41                               | 3.000               | 3.000  | 3.000 |  | -              |
| Sogamoso (Boyacá)                     | 6.667               | 7.778  | 7.284 |  | -              | Pereira, Mercasa                             | 3.400               | 3.600  | 3.517 |  | +              |
| Valledupar, Mercado Nuevo             | 8.125               | 8.125  | 8.125 |  | =              | Popayán (Cauca)                              | 3.684               | 3.789  | 3.743 |  | -              |
| Villavicencio, CAV                    | 7.500               | 8.750  | 7.852 |  | +              | Rionegro (Antioquia)                         | 4.000               | 4.444  | 4.236 |  | --             |
| <b>Uva Isabela</b>                    |                     |        |       |  |                | <b>Uva roja</b>                              |                     |        |       |  |                |
| Armenia, Mercar                       | 2.819               | 2.996  | 2.907 |  | +              | Duitama (Boyacá)                             | 2.917               | 2.917  | 2.917 |  | =              |
| Bogotá, D. C., Corabastos             | 3.360               | 3.840  | 3.720 |  | +              | Florencia (Caquetá)                          | 6.000               | 6.000  | 6.000 |  | +              |
| Bucaramanga, Centroabastos            | 2.880               | 3.200  | 3.089 |  | -              | Ipiales (Nariño), Ipiales somos todos        | 3.333               | 3.333  | 3.333 |  | +              |
| Cali, Cavasa                          | 2.560               | 2.800  | 2.647 |  | ++             | Neiva, Surabastos                            | 4.000               | 6.000  | 4.869 |  | +              |
| Cali, Santa Helena                    | 2.240               | 2.800  | 2.480 |  | ++             | Pereira, Mercasa                             | 5.000               | 5.778  | 5.528 |  | -              |
| Chiquinquirá (Boyacá)                 | 3.600               | 4.000  | 3.840 |  | +              | Sincelejo (Sucre)                            | 4.444               | 4.444  | 4.444 |  | =              |
| Cúcuta, Cenabastos                    | 3.400               | 4.000  | 3.743 |  | +              | Sogamoso (Boyacá)                            | 2.667               | 2.917  | 2.731 |  | -              |
| Duitama (Boyacá)                      | 2.917               | 2.917  | 2.917 |  | +              | <b>Uva verde</b>                             |                     |        |       |  |                |
| Ibagué, Plaza La 21                   | 2.800               | 3.200  | 3.047 |  | +              | Bogotá, D. C., Corabastos                    | 3.455               | 5.000  | 4.293 |  | ++             |
| Ipiales (Nariño), Ipiales somos todos | 2.720               | 2.880  | 2.809 |  | ++             | Bucaramanga, Centroabastos                   | 4.091               | 4.364  | 4.273 |  | ++             |
| Medellín, Central                     |                     |        |       |  |                | Cartago (Valle del Cauca)                    | 4.000               | 4.000  | 4.000 |  | -              |
| Mayorista de Antioquia                | 2.800               | 3.400  | 3.243 |  | +              | Cúcuta, Cenabastos                           | 5.000               | 5.556  | 5.361 |  | +              |
| Neiva, Surabastos                     | 2.000               | 3.200  | 2.914 |  | +              | Duitama (Boyacá)                             | 2.917               | 2.917  | 2.917 |  | =              |
| Palmira (Valle del Cauca)             | 1.840               | 2.000  | 1.920 |  | -              | Medellín, Central                            |                     |        |       |  |                |
| Pamplona (Norte de Santander)         | 4.000               | 4.000  | 4.000 |  | +              | Mayorista de Antioquia                       | 4.222               | 4.444  | 4.412 |  | +              |
| Pasto, El Potrerillo                  | 2.720               | 2.880  | 2.809 |  | +              | Neiva, Surabastos                            | 5.000               | 6.000  | 5.400 |  | +              |
| Popayán (Cauca)                       | 2.560               | 2.640  | 2.610 |  | +              | San Gil (Santander)                          | 4.364               | 4.545  | 4.485 |  | +              |
| Rionegro (Antioquia)                  | 3.000               | 3.600  | 3.364 |  | +              | Socorro (Santander)                          | 4.273               | 4.545  | 4.455 |  | =              |
| San Gil (Santander)                   | 3.840               | 4.000  | 3.893 |  | +              | Sogamoso (Boyacá)                            | 2.667               | 2.917  | 2.731 |  | -              |
| Socorro (Santander)                   | 3.600               | 3.920  | 3.760 |  | +              | Tunja, Complejo de Servicios del Sur         | 3.909               | 4.364  | 4.164 |  | +              |
| Sogamoso (Boyacá)                     | 3.333               | 3.500  | 3.389 |  | +              | Villavicencio, CAV                           | 3.750               | 4.167  | 3.875 |  | +              |
| Tunja, Complejo de Servicios del Sur  | 3.600               | 3.600  | 3.600 |  | +              | <b>Zapote</b>                                |                     |        |       |  |                |
| Ubaté (Cundinamarca)                  | 4.000               | 4.000  | 4.000 |  | =              | Barranquilla, Barranquillita                 | 2.650               | 2.750  | 2.717 |  | +              |
| Villavicencio, CAV                    | 3.600               | 4.000  | 3.873 |  | +              | Medellín, Central                            |                     |        |       |  |                |
| Yopal (Casanare)                      | 3.440               | 3.600  | 3.547 |  | ++             | Mayorista de Antioquia                       | 2.500               | 3.000  | 2.925 |  | ---            |
| <b>Uva negra</b>                      |                     |        |       |  |                | <b>Uva red globe nacional</b>                |                     |        |       |  |                |
| Sogamoso (Boyacá)                     | 2.667               | 2.917  | 2.731 |  | -              | Valledupar, Mercado Nuevo                    | 3.500               | 3.500  | 3.500 |  | =              |
| <b>Uva red globe nacional</b>         |                     |        |       |  |                | <b>Uva red globe nacional</b>                |                     |        |       |  |                |
| Armenia, Mercar                       | 3.360               | 3.600  | 3.540 |  | +              |  |                     |        |       |  |                |
| Barranquilla, Barranquillita          | 4.000               | 4.160  | 4.053 |  | =              |  |                     |        |       |  |                |
| Barranquilla, Granabastos             | 5.000               | 5.000  | 5.000 |  | =              |  |                     |        |       |  |                |

## Tendencias:

- (---) Variación mayor al -20 %  
 (--) Variación entre -10 % y -20 %  
 (-) Variación entre 0 % y -10 %

- (=) Variación igual a 0 %  
 (+) Variación entre 0 % y 10 %  
 (+) Variación entre 10 % y 20 %  
 (+++) Variación mayor al 20 %  
 (n.d.) No determinado

## Tubérculos, raíces y plátanos

### Aumentó la cotización de la papa parda pastusa



Fuente: DANE.

Durante la presente semana se incrementó el precio de la papa parda pastusa ante la reducción de la oferta procedente de Susa (Cundinamarca), Saboyá (Boyacá), Norte de Santander y Nariño. Esta situación se presentó en quince de los veintitrés mercados en donde se comercializó. En la ciudad de Manizales el kilo se vendió a \$707, lo que indicó un aumento superior al 10,00%.

De igual forma, en el transcurso de la semana, se incrementaron las cotizaciones mayoristas de diferentes variedades de papa negra como la nevada, la R-12 y la única, así como en la papa criolla, tanto sucia como limpia. En el caso particular de la papa nevada el alza se presentó en diez de los once mercados en donde se transó. Lo anterior obedeció al bajo nivel de ingreso de este producto procedente de los municipios de El Peñol, Marinilla y El Santuario (Antioquia), además de las menores labores de recolección, a causa de las precipitaciones de los últimos días, en Pereira (Risaralda). Por ejemplo, en la Central Mayorista de Antioquia, en Medellín, el kilo se vendió a \$1.454, lo que indicó un incremento del 7,31%.

En el caso de la papa única, la tendencia al alza en su precio obedeció a la baja disponibilidad de este tubérculo que llega desde Ipiales (Nariño), Chitagá (Norte de Santander), Cerrito (Valle del Cauca), Boyacá y la Sabana de Bogotá. La cotización de este producto subió en veinte de los veintiséis mercados en donde se ofreció. En Bogotá el kilo se negoció a \$528, mos-

trando un aumento del 13,79%, mientras que en Bucaramanga se cotizó a \$550, un 22,22% más que la semana anterior.

En contraste, productos como la papa capira, el plátano hartón maduro, la yuca criolla y la arracacha blanca bajaron de precio. Por ejemplo, la cotización de la papa capira cayó en trece de los veintisiete mercados en donde se negoció, como resultado de la salida de algunas cosechas en Túquerres (Nariño) y la Sabana de Bogotá. En la Central Mayorista de Antioquia, en Medellín, el kilo se consiguió a \$1.008, lo que evidenció una reducción del 5,71%.

En el caso de la yuca criolla, su cotización mayorista también mostró una tendencia a la baja en doce de los diecinueve mercados en donde se adquirió, situación que obedeció a las mayores recolecciones en las zonas de cultivo de Mutatá (Antioquia), Plato (Magdalena) y la zona rural de Valledupar, en Cesar. En Montería el kilo se ofreció a \$338; 20,47% menos que la semana anterior.

Por último, la arracacha blanca se encuentra en fase de producción en la zona de El Dovio (Valle del Cauca) y Mistrató (Risaralda), lo cual generó un descenso en las cotizaciones en ocho de los diez mercados en donde se transó.

**Gráfico 6. Comportamiento de los precios de la papa parda pastusa 2017 (18 de febrero al 17 de marzo)**

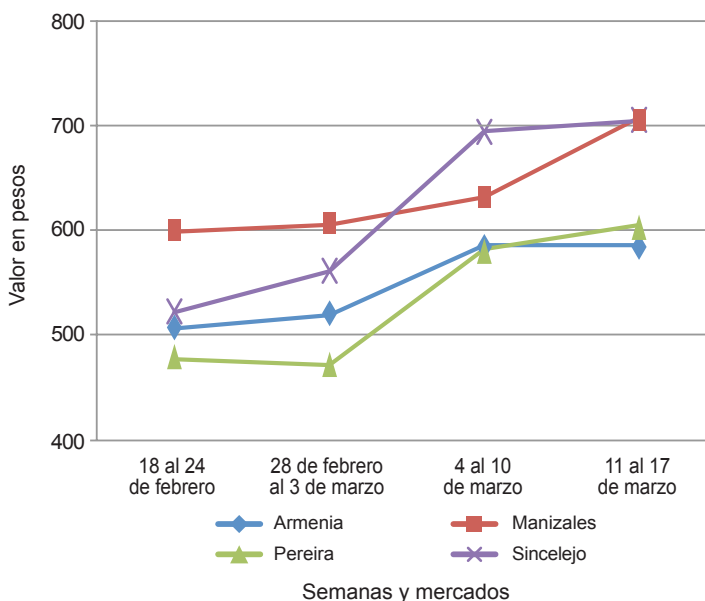

Fuente: DANE, Sipsa.



**Cuadro 3. Mercados mayoristas. Precios de venta de tubérculos, raíces y plátanos  
2017 (11 al 17 de marzo)**

| Productos y mercados                  | Pesos por kilogramo |        |       |      | Tenden-<br>cia | Productos y mercados                  | Pesos por kilogramo |        |       |    | Tenden-<br>cia |
|---------------------------------------|---------------------|--------|-------|------|----------------|---------------------------------------|---------------------|--------|-------|----|----------------|
|                                       | Mínimo              | Máximo | Medio |      |                |                                       | Mínimo              | Máximo | Medio |    |                |
| <b>Arracacha amarilla</b>             |                     |        |       |      |                | <b>Papa capira (continuación)</b>     |                     |        |       |    |                |
| Arauca (Arauca)                       | 2.000               | 2.127  | 2.073 | +    |                | Pereira, La 41                        | 660                 | 720    | 701   | +  |                |
| Bogotá, D. C., Corabastos             | 917                 | 1.333  | 1.097 | ++   |                | Pereira, Mercasa                      | 680                 | 720    | 705   | +  |                |
| Bucaramanga, Centroabastos            | 960                 | 1.280  | 1.167 | ++   |                | Popayán (Cauca)                       | 600                 | 640    | 613   | -  |                |
| Buenaventura (Valle del Cauca)        | 1.080               | 2.000  | 1.447 | --   |                | Rionegro (Antioquia)                  | 1.050               | 1.300  | 1.180 | -  |                |
| Cali, Cavasa                          | 833                 | 1.000  | 899   | -    |                | San Vicente (Antioquia)               | 1.031               | 1.100  | 1.067 | +  |                |
| Cali, Santa Helena                    | 1.000               | 1.167  | 1.083 | +    |                | Santa Bárbara (Antioquia)             | 1.100               | 1.200  | 1.125 | -  |                |
| Chiquinquirá (Boyacá)                 | 1.100               | 1.200  | 1.165 | --   |                | Sincedejo (Sucre)                     | 1.000               | 1.040  | 1.003 | +  |                |
| Cúcuta, Cenabastos                    | 1.000               | 1.400  | 1.175 | +    |                | Sonsón (Antioquia)                    | 1.200               | 1.300  | 1.250 | =  |                |
| Duitama (Boyacá)                      | 1.250               | 1.250  | 1.250 | -    |                | Tuluá (Valle del Cauca)               | 680                 | 720    | 700   | -  |                |
| Florencia (Caquetá)                   | 1.040               | 1.056  | 1.051 | +    |                | <b>Papa criolla limpia</b>            |                     |        |       |    |                |
| Ibagué, Plaza La 21                   | 800                 | 960    | 933   | ++   |                | Arauca (Arauca)                       | 1.563               | 1.625  | 1.590 | +  |                |
| Neiva, Surabastos                     | 1.120               | 1.440  | 1.244 | +    |                | Armenia, Mercar                       | 1.200               | 1.400  | 1.316 | +  |                |
| Palmira (Valle del Cauca)             | 1.067               | 1.167  | 1.117 | -    |                | Barranquilla, Granabastos             | 1.280               | 1.320  | 1.300 | +  |                |
| Pamplona (Norte de Santander)         | 900                 | 1.000  | 989   | =    |                | Bogotá, D. C., Corabastos             | 1.444               | 1.556  | 1.546 | -  |                |
| Popayán (Cauca)                       | 800                 | 920    | 860   | ---  |                | Bucaramanga, Centroabastos            | 1.100               | 1.400  | 1.254 | -  |                |
| San Gil (Santander)                   | 1.280               | 1.440  | 1.360 | -    |                | Buenaventura (Valle del Cauca)        | 800                 | 1.200  | 947   | -- |                |
| Sogamoso (Boyacá)                     | 1.083               | 1.200  | 1.165 | -    |                | Cali, Cavasa                          | 800                 | 1.000  | 933   | -  |                |
| Tunjá, Complejo de Servicios del Sur  | 917                 | 1.000  | 956   | +    |                | Cali, Santa Helena                    | 640                 | 900    | 783   | -- |                |
| Valledupar, Mercabastos               | 1.600               | 2.000  | 1.767 | +    |                | Cartagena, Bazurto                    | 1.500               | 1.500  | 1.500 | =  |                |
| Villavicencio, CAV                    | 1.200               | 1.600  | 1.433 | +    |                | Cartago (Valle del Cauca)             | 1.300               | 1.400  | 1.375 | ++ |                |
| Yopal (Casanare)                      | 2.000               | 2.083  | 2.056 | +    |                | Cúcuta, Cenabastos                    | 1.000               | 1.400  | 1.172 | +  |                |
| <b>Arracacha blanca</b>               |                     |        |       |      |                | Duitama (Boyacá)                      | 1.200               | 1.200  | 1.200 | -  |                |
| Armenia, Mercar                       | 750                 | 833    | 824   | +    |                | El Carmen de Viboral (Antioquia)      | 1.100               | 1.300  | 1.200 | =  |                |
| Cartago (Valle del Cauca)             | 1.133               | 1.167  | 1.150 | -    |                | El Santuario (Antioquia)              | 1.000               | 1.300  | 1.158 | -  |                |
| IpiALES (Nariño), IpiALES somos todos | 600                 | 720    | 659   | +    |                | Florencia (Caquetá)                   | 780                 | 800    | 790   | -  |                |
| Manizales (Caldas)                    | 1.129               | 1.290  | 1.183 | -    |                | Ibagué, Plaza La 21                   | 1.000               | 1.440  | 1.181 | +  |                |
| Medellín, Central                     |                     |        |       |      |                | IpiALES (Nariño), IpiALES somos todos | 700                 | 800    | 764   | ++ |                |
| Mayorista de Antioquia                | 1.000               | 1.750  | 1.400 | ---  |                | La Ceja (Antioquia)                   | 1.200               | 1.300  | 1.275 | -  |                |
| Medellín, Plaza                       |                     |        |       |      |                | La Unión (Antioquia)                  | 1.100               | 1.250  | 1.181 | +  |                |
| Minorista José María Villa            | 2.000               | 3.000  | 2.500 | --   |                | Manizales (Caldas)                    | 1.146               | 1.354  | 1.211 | +  |                |
| Pasto, El Potrerillo                  | 1.273               | 1.545  | 1.370 | -    |                | Marinilla (Antioquia)                 | 1.100               | 1.200  | 1.144 | -  |                |
| Pereira, Mercasa                      | 917                 | 1.400  | 1.129 | -    |                | Medellín, Central                     |                     |        |       |    |                |
| San Vicente (Antioquia)               | 1.389               | 1.500  | 1.439 | -    |                | Mayorista de Antioquia                | 1.100               | 1.300  | 1.203 | -  |                |
| Tuluá (Valle del Cauca)               | 1.000               | 1.083  | 1.021 | -    |                | Medellín, Plaza                       |                     |        |       |    |                |
| <b>Ñame criollo</b>                   |                     |        |       |      |                | Minorista José María Villa            | 1.300               | 1.600  | 1.459 | -  |                |
| Montería (Córdoba)                    | 800                 | 900    | 825   | -    |                | Montería (Córdoba)                    | 1.800               | 2.000  | 1.933 | -  |                |
| Sincedejo (Sucre)                     | 1.000               | 1.000  | 1.000 | =    |                | Neiva, Surabastos                     | 800                 | 1.200  | 1.038 | -  |                |
| Valledupar, Mercabastos               | 1.100               | 1.200  | 1.133 | -    |                | Pamplona (Norte de Santander)         | 700                 | 1.000  | 833   | -  |                |
| <b>Ñame diamante</b>                  |                     |        |       |      |                | Pereira, La 41                        | 1.100               | 1.417  | 1.288 | ++ |                |
| Montería (Córdoba)                    | 400                 | 400    | 400   | n.d. |                | Pereira, Mercasa                      | 1.100               | 1.400  | 1.238 | +  |                |
| Sincedejo (Sucre)                     | 500                 | 500    | 500   | n.d. |                | Rionegro (Antioquia)                  | 1.200               | 1.500  | 1.344 | +  |                |
| Valledupar, Mercabastos               | 560                 | 700    | 632   | -    |                | San Gil (Santander)                   | 1.200               | 1.400  | 1.322 | +  |                |
| <b>Ñame espino</b>                    |                     |        |       |      |                | San Vicente (Antioquia)               | 1.200               | 1.250  | 1.220 | -  |                |
| Barranquilla, Barranquillita          | 960                 | 1.040  | 990   | --   |                | Santa Bárbara (Antioquia)             | 1.200               | 1.400  | 1.275 | +  |                |
| Barranquilla, Granabastos             | 900                 | 1.000  | 928   | --   |                | Santa Marta (Magdalena)               | 1.167               | 1.333  | 1.306 | -  |                |
| Cartagena, Bazurto                    | 800                 | 800    | 800   | =    |                | Sincedejo (Sucre)                     | 1.500               | 1.800  | 1.692 | -  |                |
| Montería (Córdoba)                    | 600                 | 600    | 600   | =    |                | Socorro (Santander)                   | 1.100               | 1.300  | 1.200 | ++ |                |
| Santa Marta (Magdalena)               | 900                 | 900    | 900   | =    |                | Sogamoso (Boyacá)                     | 1.100               | 1.200  | 1.167 | +  |                |
| Sincedejo (Sucre)                     | 800                 | 800    | 800   | =    |                | Sonsón (Antioquia)                    | 1.100               | 1.300  | 1.200 | =  |                |
| Valledupar, Mercabastos               | 800                 | 900    | 839   | -    |                | Tunjá, Complejo de Servicios del Sur  | 700                 | 1.000  | 860   | -- |                |
| <b>Papa Betina</b>                    |                     |        |       |      |                | Valledupar, Mercabastos               | 1.400               | 1.600  | 1.550 | -- |                |
| Buenaventura (Valle del Cauca)        | 600                 | 700    | 650   | +    |                | Valledupar, Mercado Nuevo             | 1.400               | 1.600  | 1.533 | -- |                |
| Cali, Cavasa                          | 440                 | 500    | 472   | +    |                | Villavicencio, CAV                    | 900                 | 1.200  | 1.013 | +  |                |
| IpiALES (Nariño), Centro de acopio    | 400                 | 430    | 404   | +    |                | Yopal (Casanare)                      | 1.667               | 1.771  | 1.701 | -  |                |
| IpiALES (Nariño), IpiALES somos todos | 400                 | 440    | 413   | ++   |                | <b>Papa criolla sucia</b>             |                     |        |       |    |                |
| Pasto, El Potrerillo                  | 340                 | 400    | 370   | -    |                | Barranquilla, Barranquillita          | 1.100               | 1.300  | 1.213 | -  |                |
| Tunjá, Complejo de Servicios del Sur  | 400                 | 460    | 441   | -    |                | Bogotá, D. C., Corabastos             | 900                 | 1.000  | 997   | =  |                |
| <b>Papa capira</b>                    |                     |        |       |      |                | Cali, Cavasa                          | 700                 | 800    | 754   | +  |                |
| Armenia, Mercar                       | 660                 | 700    | 678   | -    |                | Chiquinquirá (Boyacá)                 | 860                 | 960    | 925   | +  |                |
| Buenaventura (Valle del Cauca)        | 600                 | 720    | 670   | -    |                | IpiALES (Nariño), Centro de acopio    | 500                 | 600    | 575   | +  |                |
| Cali, Cavasa                          | 540                 | 640    | 599   | +    |                | Palmira (Valle del Cauca)             | 700                 | 880    | 780   | +  |                |
| Cali, Santa Helena                    | 640                 | 700    | 678   | ++   |                | Pasto, El Potrerillo                  | 500                 | 600    | 543   | ++ |                |
| El Carmen de Viboral (Antioquia)      | 1.100               | 1.200  | 1.150 | =    |                | Popayán (Cauca)                       | 583                 | 683    | 629   | -- |                |
| El Santuario (Antioquia)              | 1.000               | 1.100  | 1.071 | -    |                | Tuluá (Valle del Cauca)               | 1.167               | 1.267  | 1.190 | +  |                |
| IpiALES (Nariño), Centro de acopio    | 450                 | 500    | 491   | -    |                | Tunjá, Complejo de Servicios del Sur  | 500                 | 700    | 600   | -- |                |
| IpiALES (Nariño), IpiALES somos todos | 550                 | 600    | 571   | +    |                | Ubaté (Cundinamarca)                  | 900                 | 900    | 900   | ++ |                |
| La Ceja (Antioquia)                   | 1.100               | 1.300  | 1.176 | -    |                | <b>Papa ICA-Huila</b>                 |                     |        |       |    |                |
| La Unión (Antioquia)                  | 1.000               | 1.100  | 1.038 | -    |                | Bucaramanga, Centroabastos            | 1.000               | 1.000  | 1.000 | +  |                |
| Manizales (Caldas)                    | 720                 | 800    | 760   | +    |                | Pasto, El Potrerillo                  | 640                 | 800    | 703   | ++ |                |
| Marinilla (Antioquia)                 | 1.000               | 1.150  | 1.085 | -    |                | <b>Papa Morasurco</b>                 |                     |        |       |    |                |
| Medellín, Central                     |                     |        |       |      |                | IpiALES (Nariño), Centro de acopio    | 400                 | 400    | 400   | +  |                |
| Mayorista de Antioquia                | 950                 | 1.050  | 1.008 | -    |                | Pasto, El Potrerillo                  | 560                 | 600    | 573   | -  |                |
| Medellín, Plaza                       |                     |        |       |      |                | <b>Papa nevada</b>                    |                     |        |       |    |                |
| Minorista José María Villa            | 950                 | 1.050  | 983   | -    |                | Cartago (Valle del Cauca)             | 1.600               | 1.600  | 1.600 | ++ |                |
| Montería (Córdoba)                    | 900                 | 1.200  | 1.105 | +    |                | El Carmen de Viboral (Antioquia)      | 1.200               | 1.400  | 1.313 | +  |                |
| Palmira (Valle del Cauca)             | 560                 | 720    | 640   | +    |                | El Santuario (Antioquia)              | 1.200               | 1.600  | 1.475 | ++ |                |
| Pasto, El Potrerillo                  | 480                 | 640    | 553   | +    |                | Marinilla (Antioquia)                 | 1.200               | 1.500  | 1.359 | +  |                |
| Peñol (Antioquia)                     | 1.100               | 1.200  | 1.135 | =    |                | Medellín, Central                     |                     |        |       |    |                |
|                                       |                     |        |       |      |                | Mayorista de Antioquia                | 1.200               | 1.600  | 1.454 | +  |                |



**Cuadro 3. Mercados mayoristas. Precios de venta de tubérculos, raíces y plátanos (continuación) 2017 (11 al 17 de marzo)**

| Productos y mercados                  | Pesos por kilogramo |        |       |    | Tendencia | Productos y mercados                  | Pesos por kilogramo |        |       |     | Tendencia |
|---------------------------------------|---------------------|--------|-------|----|-----------|---------------------------------------|---------------------|--------|-------|-----|-----------|
|                                       | Mínimo              | Máximo | Medio |    |           |                                       | Mínimo              | Máximo | Medio |     |           |
| <b>Papa nevada (continuación)</b>     |                     |        |       |    |           | <b>Papa suprema (continuación)</b>    |                     |        |       |     |           |
| Medellín, Plaza                       |                     |        |       |    |           | Cali, Santa Helena                    | 520                 | 600    | 550   | -   |           |
| Minorista José María Villa            | 1.300               | 2.000  | 1.595 | -  |           | Chiquinquirá (Boyacá)                 | 440                 | 500    | 473   | +++ |           |
| Peñol (Antioquia)                     | 1.250               | 1.600  | 1.393 | +  |           | Cúcuta, Cenabastos                    | 400                 | 560    | 466   | --  |           |
| Pereira, La 41                        | 1.750               | 2.000  | 1.844 | +  |           | Duitama (Boyacá)                      | 460                 | 500    | 480   | +   |           |
| Pereira, Mercasa                      | 1.625               | 1.750  | 1.708 | +  |           | Ibagué, Plaza La 21                   | 560                 | 600    | 565   | -   |           |
| Rionegro (Antioquia)                  | 1.300               | 1.800  | 1.520 | ++ |           | Ipiales (Nariño), Centro de acopio    | 400                 | 450    | 419   | +   |           |
| San Vicente (Antioquia)               | 1.438               | 1.500  | 1.470 | +  |           | Ipiales (Nariño), Ipiales somos todos | 400                 | 460    | 419   | +   |           |
| <b>Papa parda pastusa</b>             |                     |        |       |    |           | Neiva, Surabastos                     | 560                 | 640    | 585   | +   |           |
| Armenia, Mercar                       | 560                 | 600    | 583   | -  |           | Palmira (Valle del Cauca)             | 540                 | 600    | 562   | -   |           |
| Bogotá, D. C., Corabastos             | 600                 | 800    | 689   | +  |           | Pamplona (Norte de Santander)         | 500                 | 500    | 500   | +   |           |
| Bucaramanga, Centroabastos            | 560                 | 680    | 592   | -  |           | Pasto, El Potrerillo                  | 440                 | 500    | 468   | -   |           |
| Bucaramanga, Mercados del centro      | 660                 | 740    | 700   | +  |           | Popayán (Cauca)                       | 560                 | 600    | 585   | +   |           |
| Cali, Cavasa                          | 520                 | 560    | 539   | -  |           | San Gil (Santander)                   | 540                 | 640    | 578   | +   |           |
| Cartago (Valle del Cauca)             | 600                 | 600    | 600   | ++ |           | Socorro (Santander)                   | 580                 | 640    | 600   | ++  |           |
| Chiquinquirá (Boyacá)                 | 560                 | 600    | 575   | ++ |           | Sogamoso (Boyacá)                     | 400                 | 500    | 460   | +   |           |
| Cúcuta, Cenabastos                    | 460                 | 640    | 532   | -- |           | Tuluá (Valle del Cauca)               | 540                 | 560    | 558   | +   |           |
| Duitama (Boyacá)                      | 560                 | 560    | 560   | +  |           | Tunja, Complejo de Servicios del Sur  | 400                 | 460    | 428   | -   |           |
| Ipiales (Nariño), Centro de acopio    | 400                 | 550    | 475   | +  |           | Ubaté (Cundinamarca)                  | 500                 | 500    | 500   | =   |           |
| Manizales (Caldas)                    | 640                 | 800    | 707   | ++ |           | <b>Papa tocarreña</b>                 |                     |        |       |     |           |
| Pamplona (Norte de Santander)         | 560                 | 600    | 579   | +  |           | Duitama (Boyacá)                      | 700                 | 700    | 700   | ++  |           |
| Pasto, El Potrerillo                  | 440                 | 560    | 495   | -  |           | Sogamoso (Boyacá)                     | 700                 | 760    | 716   | +   |           |
| Pereira, La 41                        | 560                 | 640    | 603   | +  |           | Tunja, Complejo de Servicios del Sur  | 700                 | 900    | 782   | +   |           |
| Pereira, Mercasa                      | 580                 | 600    | 591   | +  |           | Ubaté (Cundinamarca)                  | 1.000               | 1.000  | 1.000 | -   |           |
| Popayán (Cauca)                       | 740                 | 780    | 755   | +  |           | <b>Papa única</b>                     |                     |        |       |     |           |
| San Gil (Santander)                   | 600                 | 700    | 638   | +  |           | Arauca (Arauca)                       | 750                 | 792    | 771   | +   |           |
| Sincelejo (Sucre)                     | 680                 | 720    | 699   | +  |           | Barranquilla, Barranquillita          | 540                 | 640    | 585   | -   |           |
| Socorro (Santander)                   | 640                 | 700    | 660   | ++ |           | Barranquilla, Granabastos             | 580                 | 660    | 625   | +   |           |
| Sogamoso (Boyacá)                     | 500                 | 560    | 540   | +  |           | Bogotá, D. C., Corabastos             | 500                 | 560    | 528   | ++  |           |
| Tunja, Complejo de Servicios del Sur  | 480                 | 560    | 513   | -  |           | Bucaramanga, Centroabastos            | 440                 | 600    | 508   | -   |           |
| Ubaté (Cundinamarca)                  | 600                 | 600    | 600   | =  |           | Bucaramanga, Mercados del centro      | 500                 | 600    | 550   | +++ |           |
| Yopal (Casanare)                      | 792                 | 833    | 819   | -  |           | Buenaventura (Valle del Cauca)        | 600                 | 700    | 643   | +   |           |
| <b>Papa Puracé</b>                    |                     |        |       |    |           | Cali, Cavasa                          | 500                 | 540    | 526   | +   |           |
| La Unión (Antioquia)                  | 800                 | 850    | 836   | -  |           | Cali, Santa Helena                    | 520                 | 600    | 550   | +   |           |
| <b>Papa roja peruana</b>              |                     |        |       |    |           | Cartagena, Bazurto                    | 560                 | 700    | 627   | +   |           |
| Ipiales (Nariño), Centro de acopio    | 400                 | 500    | 453   | ++ |           | Cartago (Valle del Cauca)             | 640                 | 680    | 650   | +   |           |
| Ipiales (Nariño), Ipiales somos todos | 400                 | 440    | 410   | +  |           | Cúcuta, Cenabastos                    | 400                 | 640    | 478   | --  |           |
| <b>Papa rubí</b>                      |                     |        |       |    |           | Duitama (Boyacá)                      | 400                 | 400    | 400   | +++ |           |
| Bogotá, D. C., Corabastos             | 500                 | 600    | 543   | ++ |           | Ipiales (Nariño), Centro de acopio    | 400                 | 480    | 429   | +   |           |
| Pereira, La 41                        | 680                 | 700    | 697   | +  |           | Ipiales (Nariño), Ipiales somos todos | 400                 | 460    | 443   | +   |           |
| Pereira, Mercasa                      | 680                 | 740    | 708   | +  |           | Manizales (Caldas)                    | 600                 | 640    | 627   | ++  |           |
| Santa Marta (Magdalena)               | 700                 | 760    | 742   | -  |           | Neiva, Surabastos                     | 560                 | 640    | 584   | +   |           |
| <b>Papa R-12 negra</b>                |                     |        |       |    |           | Pamplona (Norte de Santander)         | 500                 | 600    | 522   | +++ |           |
| Bogotá, D. C., Corabastos             | 600                 | 800    | 704   | +  |           | Pasto, El Potrerillo                  | 400                 | 500    | 457   | +   |           |
| Bucaramanga, Centroabastos            | 840                 | 840    | 840   | +  |           | Pereira, La 41                        | 580                 | 640    | 614   | +   |           |
| Cartago (Valle del Cauca)             | 760                 | 760    | 760   | =  |           | Pereira, Mercasa                      | 560                 | 600    | 591   | +   |           |
| Manizales (Caldas)                    | 720                 | 800    | 760   | +  |           | Popayán (Cauca)                       | 520                 | 540    | 528   | +   |           |
| Medellín, Central                     |                     |        |       |    |           | Sogamoso (Boyacá)                     | 360                 | 400    | 396   | +++ |           |
| Mayorista de Antioquia                | 960                 | 980    | 961   | -  |           | Tunja, Complejo de Servicios del Sur  | 400                 | 480    | 448   | -   |           |
| Neiva, Surabastos                     | 560                 | 700    | 622   | -  |           | Ubaté (Cundinamarca)                  | 500                 | 500    | 500   | =   |           |
| <b>Papa R-12 roja</b>                 |                     |        |       |    |           | Valledupar, Mercabastos               | 560                 | 680    | 633   | -   |           |
| Barranquilla, Barranquillita          | 900                 | 1.000  | 949   | +  |           | Valledupar, Mercado Nuevo             | 560                 | 680    | 630   | -   |           |
| Barranquilla, Granabastos             | 1.000               | 1.040  | 1.010 | =  |           | <b>Plátano comino</b>                 |                     |        |       |     |           |
| Bogotá, D. C., Corabastos             | 540                 | 600    | 580   | +  |           | Medellín, Central                     |                     |        |       |     |           |
| Pereira, Mercasa                      | 700                 | 760    | 745   | +  |           | Mayorista de Antioquia                | 1.200               | 1.400  | 1.248 | +   |           |
| Sogamoso (Boyacá)                     | 400                 | 440    | 413   | +  |           | Rionegro (Antioquia)                  | 1.400               | 1.500  | 1.463 | -   |           |
| <b>Papa sabanera</b>                  |                     |        |       |    |           | <b>Plátano dominico hartón maduro</b> |                     |        |       |     |           |
| Bogotá, D. C., Corabastos             | 1.200               | 1.400  | 1.283 | -  |           | Manizales (Caldas)                    | 800                 | 1.000  | 883   | -   |           |
| <b>Papa San Félix</b>                 |                     |        |       |    |           | Pereira, La 41                        | 700                 | 800    | 767   | +   |           |
| Manizales (Caldas)                    | 883                 | 933    | 913   | +  |           | Pereira, Mercasa                      | 700                 | 800    | 733   | -   |           |
| <b>Papa superior</b>                  |                     |        |       |    |           | <b>Plátano dominico hartón verde</b>  |                     |        |       |     |           |
| Bogotá, D. C., Corabastos             | 560                 | 640    | 590   | -  |           | Armenia, Retiro                       | 500                 | 600    | 555   | ++  |           |
| Duitama (Boyacá)                      | 540                 | 560    | 550   | +  |           | Cartago (Valle del Cauca)             | 800                 | 1.000  | 875   | -   |           |
| Florencia (Cáquetá)                   | 600                 | 640    | 627   | +  |           | Manizales (Caldas)                    | 800                 | 1.000  | 883   | -   |           |
| Neiva, Surabastos                     | 560                 | 680    | 600   | +  |           | Pereira, La 41                        | 700                 | 800    | 767   | +   |           |
| Sogamoso (Boyacá)                     | 500                 | 560    | 533   | +  |           | Pereira, Mercasa                      | 700                 | 800    | 733   | -   |           |
| Tunja, Complejo de Servicios del Sur  | 460                 | 500    | 484   | -  |           | <b>Plátano dominico verde</b>         |                     |        |       |     |           |
| Villavicencio, CAV                    | 560                 | 600    | 593   | -  |           | Medellín, Central                     |                     |        |       |     |           |
| <b>Papa suprema</b>                   |                     |        |       |    |           | Mayorista de Antioquia                | 600                 | 900    | 765   | -   |           |
| Armenia, Mercar                       | 560                 | 600    | 572   | +  |           | Santa Bárbara (Antioquia)             | 333                 | 400    | 365   | -   |           |
| Bogotá, D. C., Corabastos             | 460                 | 540    | 503   | -  |           | Sonsón (Antioquia)                    | 900                 | 1.000  | 975   | +   |           |
| Bucaramanga, Centroabastos            | 500                 | 600    | 534   | -  |           | <b>Plátano guineo</b>                 |                     |        |       |     |           |
| Bucaramanga, Mercados del centro      | 500                 | 500    | 500   | +  |           | Armenia, Mercar                       | 700                 | 850    | 789   | -   |           |
| Buenaventura (Valle del Cauca)        | 600                 | 700    | 643   | =  |           | Armenia, Retiro                       | 600                 | 700    | 669   | -   |           |
| Cali, Cavasa                          | 500                 | 540    | 524   | -  |           | Bogotá, D. C., Corabastos             | 1.200               | 1.600  | 1.431 | -   |           |
|                                       |                     |        |       |    |           | Cartago (Valle del Cauca)             | 1.000               | 1.200  | 1.050 | =   |           |
|                                       |                     |        |       |    |           | La Ceja (Antioquia)                   | 600                 | 750    | 663   | -   |           |

**Cuadro 3. Mercados mayoristas. Precios de venta de tubérculos, raíces y plátanos (conclusión)  
2017 (11 al 17 de marzo)**

| Productos y mercados                    | Pesos por kilogramo |        |       |     | Tenden-<br>cia | Productos y mercados                     | Pesos por kilogramo |        |       |     | Tenden-<br>cia |
|---|---------------------|--------|-------|-----|----------------|--|---------------------|--------|-------|-----|----------------|
|   | Mínimo              | Máximo | Medio |     |                |  | Mínimo              | Máximo | Medio |     |                |
| <b>Plátano guineo (continuación)</b>    |                     |        |       |     |                | <b>Plátano hartón verde Eje Cafetero</b> |                     |        |       |     |                |
| Medellín, Central                       |                     |        |       |     |                | Medellín, Central                        |                     |        |       |     |                |
| Mayorista de Antioquia                  | 400                 | 700    | 498   | --- |                | Mayorista de Antioquia                   | 1.000               | 1.300  | 1.163 | +   |                |
| Medellín, Plaza                         |                     |        |       |     |                | <b>Plátano hartón verde llanero</b>      |                     |        |       |     |                |
| Minorista José María Villa              | 400                 | 600    | 536   | +++ |                | Bogotá, D. C., Corabastos                | 1.350               | 1.400  | 1.388 | -   |                |
| Peñol (Antioquia)                       | 400                 | 533    | 465   | -   |                | Ubaté (Cundinamarca)                     | 1.000               | 1.100  | 1.050 | +   |                |
| Rionegro (Antioquia)                    | 600                 | 900    | 791   | +   |                | <b>Ulluco</b>                            |                     |        |       |     |                |
| Santa Bárbara (Antioquia)               | 300                 | 350    | 329   | -   |                | Buenaventura (Valle del Cauca)           | 2.000               | 3.000  | 2.383 | +   |                |
| Sonsón (Antioquia)                      | 300                 | 400    | 338   | -   |                | Cali, Cavasa                             | 833                 | 1.000  | 955   | -   |                |
| Villavicencio, CAV                      | 2.000               | 2.000  | 2.000 | =   |                | Ipiales (Nariño), Ipiales somos todos    | 1.500               | 1.733  | 1.630 | +   |                |
| <b>Plátano hartón maduro</b>            |                     |        |       |     |                | Pasto, El Potrerillo                     | 875                 | 1.000  | 979   | -   |                |
| Armenia, Mercar                         | 700                 | 800    | 763   | +   |                | Popayán (Cauca)                          | 633                 | 667    | 656   | ++  |                |
| Bogotá, D. C., Corabastos               | 1.100               | 1.200  | 1.117 | +   |                | <b>Yuca chirosa</b>                      |                     |        |       |     |                |
| Cúcuta, Cenabastos                      | 889                 | 1.000  | 949   | -   |                | Buenaventura (Valle del Cauca)           | 1.200               | 1.280  | 1.227 | +   |                |
| Ibagué, Plaza La 21                     | 750                 | 1.000  | 894   | -   |                | Ibagué, Plaza La 21                      | 833                 | 1.000  | 943   | +   |                |
| Ipiales (Nariño), Ipiales somos todos   | 800                 | 933    | 864   | -   |                | La Ceja (Antioquia)                      | 720                 | 1.000  | 828   | +   |                |
| Medellín, Central                       |                     |        |       |     |                | Medellín, Plaza                          |                     |        |       |     |                |
| Mayorista de Antioquia                  | 800                 | 1.000  | 890   | +   |                | Minorista José María Villa               | 1.200               | 1.200  | 1.200 | =   |                |
| Neiva, Surabastos                       | 700                 | 1.100  | 931   | -   |                | Rionegro (Antioquia)                     | 640                 | 870    | 743   | -   |                |
| Pereira, La 41                          | 700                 | 800    | 767   | +   |                | <b>Yuca criolla</b>                      |                     |        |       |     |                |
| Pereira, Mercasa                        | 700                 | 800    | 733   | +   |                | Arauca (Arauca)                          | 571                 | 571    | 571   | =   |                |
| Tunja, Complejo de Servicios del Sur    | 900                 | 1.000  | 970   | +   |                | Barranquilla, Barranquillita             | 600                 | 650    | 625   | -   |                |
| <b>Plátano hartón verde</b>             |                     |        |       |     |                | Barranquilla, Granabastos                | 550                 | 650    | 596   | -   |                |
| Arauca (Arauca)                         | 900                 | 900    | 900   | =   |                | Bucaramanga, Centroabastos               | 714                 | 833    | 769   | -   |                |
| Armenia, Mercar                         | 700                 | 800    | 767   | +   |                | Bucaramanga, Mercados del centro         | 952                 | 1.071  | 1.012 | =   |                |
| Armenia, Retiro                         | 550                 | 650    | 626   | +   |                | Cartagena, Bazurto                       | 500                 | 500    | 500   | =   |                |
| Barranquilla, Barranquillita            | 840                 | 1.050  | 930   | ++  |                | Chiquinquirá (Boyacá)                    | 933                 | 933    | 933   | -   |                |
| Bogotá, D. C., Corabastos               | 1.100               | 1.200  | 1.117 | +   |                | Cúcuta, Cenabastos                       | 765                 | 824    | 818   | -   |                |
| Bucaramanga, Centroabastos              | 1.040               | 1.120  | 1.077 | -   |                | Medellín, Central                        |                     |        |       |     |                |
| Bucaramanga, Mercados del centro        | 1.200               | 1.280  | 1.240 | =   |                | Mayorista de Antioquia                   | 600                 | 800    | 691   | -   |                |
| Cali, Cavasa                            | 800                 | 900    | 881   | +   |                | Medellín, Plaza                          |                     |        |       |     |                |
| Cali, Santa Helena                      | 800                 | 850    | 806   | -   |                | Minorista José María Villa               | 680                 | 800    | 709   | -   |                |
| Cartagena, Bazurto                      | 1.200               | 1.225  | 1.225 | +   |                | Montería (Córdoba)                       | 325                 | 350    | 338   | --- |                |
| Chiquinquirá (Boyacá)                   | 700                 | 1.250  | 975   | =   |                | Pamplona (Norte de Santander)            | 833                 | 952    | 865   | -   |                |
| Cúcuta, Cenabastos                      | 889                 | 1.000  | 960   | -   |                | San Gil (Santander)                      | 600                 | 700    | 667   | +++ |                |
| Duitama (Boyacá)                        | 600                 | 909    | 765   | -   |                | Santa Marta (Magdalena)                  | 500                 | 550    | 540   | --  |                |
| Ibagué, Plaza La 21                     | 750                 | 1.000  | 894   | -   |                | Sincedejo (Sucre)                        | 375                 | 400    | 378   | -   |                |
| La Ceja (Antioquia)                     | 1.000               | 1.300  | 1.158 | ++  |                | Socorro (Santander)                      | 1.120               | 1.200  | 1.173 | =   |                |
| Medellín, Central                       |                     |        |       |     |                | Tunja, Complejo de Servicios del Sur     | 667                 | 767    | 726   | +   |                |
| Mayorista de Antioquia                  | 800                 | 1.000  | 890   | +   |                | Valledupar, Mercabastos                  | 500                 | 550    | 511   | -   |                |
| Medellín, Plaza                         |                     |        |       |     |                | Valledupar, Mercado Nuevo                | 500                 | 550    | 517   | =   |                |
| Minorista José María Villa              | 700                 | 900    | 814   | ++  |                | <b>Yuca ICA</b>                          |                     |        |       |     |                |
| Montería (Córdoba)                      | 600                 | 650    | 638   | +   |                | Armenia, Mercar                          | 1.040               | 1.080  | 1.063 | +   |                |
| Neiva, Surabastos                       | 700                 | 1.100  | 959   | -   |                | Armenia, Retiro                          | 800                 | 920    | 867   | +   |                |
| Palmira (Valle del Cauca)               | 900                 | 900    | 900   | =   |                | Cali, Cavasa                             | 1.080               | 1.080  | 1.080 | -   |                |
| Pamplona (Norte de Santander)           | 889                 | 1.000  | 944   | +   |                | Cali, Santa Helena                       | 1.000               | 1.200  | 1.120 | ++  |                |
| Pereira, La 41                          | 700                 | 800    | 767   | +   |                | Cartago (Valle del Cauca)                | 1.120               | 1.200  | 1.180 | -   |                |
| Pereira, Mercasa                        | 700                 | 800    | 733   | +   |                | Florencia (Caquetá)                      | 640                 | 672    | 661   | -   |                |
| Popayán (Cauca)                         | 920                 | 960    | 927   | +   |                | Manizales (Caldas)                       | 1.000               | 1.120  | 1.060 | --  |                |
| Rionegro (Antioquia)                    | 1.300               | 1.600  | 1.456 | -   |                | Neiva, Surabastos                        | 600                 | 1.000  | 894   | -   |                |
| San Gil (Santander)                     | 480                 | 640    | 578   | +   |                | Palmira (Valle del Cauca)                | 1.080               | 1.120  | 1.097 | -   |                |
| Santa Bárbara (Antioquia)               | 700                 | 1.000  | 888   | -   |                | Pasto, El Potrerillo                     | 571                 | 643    | 619   | -   |                |
| Santa Marta (Magdalena)                 | 1.260               | 1.500  | 1.456 | -   |                | Pereira, La 41                           | 1.000               | 1.040  | 1.010 | -   |                |
| Sincedejo (Sucre)                       | 900                 | 960    | 940   | =   |                | Pereira, Mercasa                         | 1.120               | 1.200  | 1.160 | -   |                |
| Socorro (Santander)                     | 560                 | 640    | 613   | +++ |                | Popayán (Cauca)                          | 733                 | 867    | 786   | -   |                |
| Sogamoso (Boyacá)                       | 600                 | 909    | 780   | +   |                | Tuluá (Valle del Cauca)                  | 1.080               | 1.120  | 1.107 | -   |                |
| Tuluá (Valle del Cauca)                 | 900                 | 1.000  | 950   | -   |                | <b>Yuca llanera</b>                      |                     |        |       |     |                |
| Tunja, Complejo de Servicios del Sur    | 900                 | 1.000  | 970   | +   |                | Bogotá, D. C., Corabastos                | 900                 | 1.167  | 992   | -   |                |
| Valledupar, Mercabastos                 | 780                 | 960    | 868   | -   |                | Duitama (Boyacá)                         | 667                 | 733    | 700   | -   |                |
| Valledupar, Mercado Nuevo               | 780                 | 960    | 875   | -   |                | San Gil (Santander)                      | 905                 | 1.000  | 958   | -   |                |
| Villavicencio, CAV                      | 960                 | 1.080  | 1.032 | +   |                | Sogamoso (Boyacá)                        | 667                 | 733    | 689   | =   |                |
| Yopal (Casanare)                        | 880                 | 960    | 907   | -   |                | Ubaté (Cundinamarca)                     | 733                 | 833    | 783   | =   |                |
| <b>Plátano hartón verde ecuatoriano</b> |                     |        |       |     |                | Villavicencio, CAV                       | 567                 | 600    | 581   | +   |                |
| Ipiales (Nariño), Ipiales somos todos   | 800                 | 933    | 864   | -   |                | Yopal (Casanare)                         | 667                 | 733    | 689   | +   |                |
| Pasto, El Potrerillo                    | 867                 | 933    | 908   | -   |                |  |                     |        |       |     |                |
| Popayán (Cauca)                         | 933                 | 967    | 939   | -   |                |  |                     |        |       |     |                |

## Tendencias:

- (---) Variación mayor al -20 %  
 (--) Variación entre -10 % y -20 %  
 (-) Variación entre 0 % y -10 %

(=) Variación igual a 0 %

(+) Variación entre 0 % y 10 %

(+ +) Variación entre 10 % y 20 %

(+++) Variación mayor al 20 %

(n.d.) No determinado

## Granos, carnes y procesados

### Subió ingreso de azúcar valluno

A lo largo de la presente semana se registró una reducción de los precios de los azúcares refinado y moreno ante el mayor ingreso desde los ingenios establecidos en Valle del Cauca. En el caso del azúcar sulfitada, el descenso se presentó en dieciséis de los veintiséis mercados en los que se vendió. En los mercados de Paloquemao, en Bogotá, y Siloé, en Cali, por ejemplo, el kilo se vendió a \$2.533 y a \$2.207, respectivamente; 4,00%, en promedio, menos que la semana anterior.

También cayó la cotización mayorista del arroz de primera, esta vez en diecisiete de los treinta y dos mercados en los que se negoció a lo largo de la semana. Los comerciantes afirmaron que cuentan en sus bodegas con inventario del grano procedente de Huila, por lo que redujeron sus precios para incentivar las ventas.

Asimismo, bajó el precio del maíz blanco trillado por el incremento en la oferta proveniente de los molinos ubicados en la zona industrial de Barranquilla, a donde está ingresando una mayor cantidad de maíz con cáscara proveniente de Córdoba y Estados Unidos. Además, salieron algunas cosechas en Gamarra (Cesar) y San Jacinto (Bolívar). En Santa Marta y Barranquillita, en Barranquilla, por ejemplo, el kilo se vendió a \$1.340 y a \$1.426, respectivamente; 15,82%, en promedio, menos que la semana anterior.

En contraste, subieron las cotizaciones de las galletas saladas en quince de los treinta y tres mercados donde se negociaron, debido a los mayores costos de las materias primas para su elaboración. En Santa Marta y la Plaza España, en Bogotá, por ejemplo, el kilo se vendió a \$10.889 y a \$10.525, respectivamente; 6,54%, en promedio, más que la semana anterior.

Gráfico 7. Comportamiento de los precios de la azúcar sulfitada  
2017 (18 de febrero al 17 de marzo)

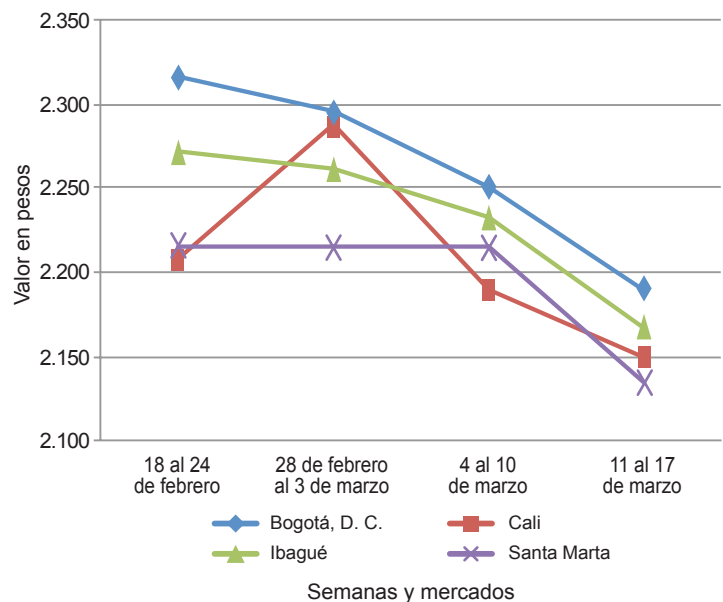

Fuente: DANE, Sipsa.

Cuadro 4. Mercados mayoristas. Precios de venta de granos y cereales  
2017 (11 al 17 de marzo)

| Productos y mercados             | Pesos por kilogramo |        |       | Tendencia |
|----------------------------------|---------------------|--------|-------|-----------|
|                                  | Mínimo              | Máximo | Medio |           |
| <b>Arroz blanco importado</b>    |                     |        |       |           |
| Pasto, El Potrerillo             | 3.511               | 3.578  | 3.548 | -         |
| <b>Arroz de primera</b>          |                     |        |       |           |
| Arauca (Arauca)                  | 3.360               | 3.440  | 3.400 | +         |
| Armenia, Mercar                  | 2.720               | 2.800  | 2.766 | -         |
| Barranquilla, Barranquillita     | 2.598               | 2.622  | 2.608 | -         |
| Barranquilla, Granabastos        | 2.578               | 2.600  | 2.594 | +         |
| Bogotá, D. C., Corabastos        | 2.380               | 2.420  | 2.400 | =         |
| Bogotá, D. C., Paloquemao        | 2.480               | 2.720  | 2.587 | +         |
| Bogotá, D. C., Plaza España      | 2.512               | 2.768  | 2.690 | +         |
| Bucaramanga, Mercados del centro | 2.800               | 2.960  | 2.893 | -         |
| Buenaventura (Valle del Cauca)   | 2.800               | 2.864  | 2.837 | +         |
| Cali, La Floresta                | 2.300               | 2.800  | 2.570 | -         |
| Cali, Santa Helena               | 2.584               | 3.200  | 2.831 | -         |
| Cali, Siloé                      | 2.300               | 2.880  | 2.567 | +         |
| Cartagena, Bazurto               | 2.622               | 2.667  | 2.644 | =         |
| Cartago (Valle del Cauca)        | 2.776               | 2.800  | 2.784 | -         |
| Cúcuta, Cenabastos               | 2.600               | 2.700  | 2.650 | -         |
| Florencia (Caquetá)              | 2.864               | 2.880  | 2.875 | -         |
| Manizales (Caldas)               | 2.800               | 2.840  | 2.830 | =         |
| Medellín, Central                |                     |        |       |           |
| Mayorista de Antioquia           | 2.560               | 2.720  | 2.670 | -         |
| Medellín, Plaza                  |                     |        |       |           |
| Minorista José María Villa       | 2.720               | 2.720  | 2.720 | =         |
| Montería (Córdoba)               | 2.333               | 2.444  | 2.389 | =         |

| Productos y mercados                   | Pesos por kilogramo |        |       | Tendencia |
|--|---------------------|--------|-------|-----------|
|  | Mínimo              | Máximo | Medio |           |
| <b>Arroz de primera (continuación)</b> |                     |        |       |           |
| Neiva, Surabastos                      | 2.640               | 2.680  | 2.660 | -         |
| Palmira (Valle del Cauca)              | 2.300               | 2.824  | 2.564 | -         |
| Pamplona (Norte de Santander)          | 2.600               | 2.667  | 2.633 | -         |
| Pasto, El Potrerillo                   | 3.120               | 3.280  | 3.170 | -         |
| Pereira, Mercasa                       | 2.840               | 2.850  | 2.845 | -         |
| Popayán (Cauca)                        | 3.000               | 3.060  | 3.027 | +         |
| Santa Marta (Magdalena)                | 2.200               | 2.320  | 2.240 | -         |
| Sincedejo (Sucre)                      | 2.178               | 2.200  | 2.190 | -         |
| Tuluá (Valle del Cauca)                | 2.260               | 2.800  | 2.550 | -         |
| Tunja, Complejo de Servicios del Sur   | 2.500               | 2.600  | 2.550 | -         |
| Valledupar, Mercado Nuevo              | 2.240               | 2.340  | 2.280 | =         |
| Villavicencio, CAV                     | 2.680               | 2.760  | 2.700 | -         |
| <b>Arroz de segunda</b>                |                     |        |       |           |
| Barranquilla, Barranquillita           | 2.316               | 2.342  | 2.330 | -         |
| Barranquilla, Granabastos              | 2.356               | 2.367  | 2.363 | +         |
| Bogotá, D. C., Corabastos              | 2.160               | 2.200  | 2.180 | =         |
| Cartagena, Bazurto                     | 2.222               | 2.222  | 2.222 | =         |
| Pereira, Mercasa                       | 2.480               | 2.726  | 2.603 | =         |
| Santa Marta (Magdalena)                | 2.060               | 2.100  | 2.080 | -         |
| Sincedejo (Sucre)                      | 2.089               | 2.111  | 2.100 | =         |
| <b>Arroz excelso</b>                   |                     |        |       |           |
| Barranquilla, Barranquillita           | 2.856               | 2.920  | 2.886 | -         |
| Barranquilla, Granabastos              | 2.872               | 2.913  | 2.894 | -         |

**Cuadro 4. Mercados mayoristas. Precios de venta de granos y cereales (continuación)  
2017 (11 al 17 de marzo)**

| Productos y mercados                  | Pesos por kilogramo |        |       |         | Tenden-<br>cia | Productos y mercados                                | Pesos por kilogramo |        |       |         | Tenden-<br>cia |
|---------------------------------------|---------------------|--------|-------|---------|----------------|---|---------------------|--------|-------|---------|----------------|
|                                       | Mínimo              | Máximo | Medio | Precios |                |   | Mínimo              | Máximo | Medio | Precios |                |
| <b>Arroz excelso (continuación)</b>   |                     |        |       |         |                | <b>Frijol cabeza negra importado (continuación)</b> |                     |        |       |         |                |
| Bucaramanga, Centroabastos            | 2.800               | 2.880  | 2.835 |         | -              | Santa Marta (Magdalena)                             | 3.273               | 4.273  | 3.750 |         | --             |
| Cartagena, Bazurto                    | 2.720               | 2.720  | 2.720 |         | -              | <b>Frijol cabeza negra nacional</b>                 |                     |        |       |         |                |
| Ibagué, Plaza La 21                   | 2.240               | 2.608  | 2.416 |         | -              | Barranquilla, Granabastos                           | 3.450               | 3.590  | 3.520 |         | +              |
| Montería (Córdoba)                    | 2.920               | 2.960  | 2.950 |         | -              | Cartagena, Bazurto                                  | 3.000               | 3.200  | 3.100 |         | =              |
| Santa Marta (Magdalena)               | 2.840               | 2.880  | 2.860 |         | -              | Montería (Córdoba)                                  | 2.000               | 2.240  | 2.095 |         | =              |
| Sincelejo (Sucre)                     | 2.480               | 2.600  | 2.540 |         | =              | Sincelejo (Sucre)                                   | 3.000               | 3.000  | 3.000 |         | =              |
| Valledupar, Mercado Nuevo             | 2.720               | 2.800  | 2.773 |         | =              | Valledupar, Mercado Nuevo                           | 4.000               | 4.000  | 4.000 |         | =              |
| <b>Arroz sopa cristal</b>             |                     |        |       |         |                | <b>Frijol calima</b>                                |                     |        |       |         |                |
| Bucaramanga, Centroabastos            | 1.200               | 1.400  | 1.293 |         | -              | Bucaramanga, Centroabastos                          | 4.000               | 4.000  | 4.000 |         | -              |
| Bucaramanga, Mercados del centro      | 1.200               | 1.440  | 1.280 |         | =              | Buenaventura (Valle del Cauca)                      | 3.600               | 3.640  | 3.613 |         | -              |
| Montería (Córdoba)                    | 1.320               | 1.440  | 1.390 |         | =              | Cali, La Floresta                                   | 3.900               | 4.000  | 3.933 |         | -              |
| <b>Arveja amarilla seca importada</b> |                     |        |       |         |                | Cali, Santa Helena                                  | 4.640               | 4.800  | 4.760 |         | ++             |
| Bucaramanga, Centroabastos            | 1.900               | 1.900  | 1.900 |         | =              | Cali, Siloé   | 4.960               | 5.000  | 4.973 |         | -              |
| Cúcuta, Cenabastos                    | 1.740               | 2.300  | 1.947 |         | -              | Ibagué, Plaza La 21                                 | 3.240               | 3.360  | 3.300 |         | -              |
| Cúcuta, La Nueva Sexta                | 1.800               | 2.300  | 2.067 |         | -              | Palmira (Valle del Cauca)                           | 3.800               | 4.300  | 4.033 |         | +              |
| Ibagué, Plaza La 21                   | 1.700               | 1.770  | 1.740 |         | =              | Popayán (Cauca)                                     | 5.680               | 5.840  | 5.760 |         | +              |
| Pamplona (Norte de Santander)         | 2.348               | 2.435  | 2.391 |         | +              | Tuluá (Valle del Cauca)                             | 3.584               | 3.704  | 3.622 |         | +              |
| <b>Arveja verde seca importada</b>    |                     |        |       |         |                | <b>Frijol cargamento blanco</b>                     |                     |        |       |         |                |
| Armenia, Mercar                       | 2.278               | 2.414  | 2.363 |         | =              | El Carmen de Viboral (Antioquia)                    | 5.500               | 5.800  | 5.675 |         | +              |
| Barranquilla, Barranquillita          | 1.750               | 1.830  | 1.790 |         | -              | Marinilla (Antioquia)                               | 5.600               | 5.750  | 5.663 |         | +              |
| Bogotá, D. C., Corabastos             | 1.900               | 2.180  | 2.035 |         | -              | Medellín, Central                                   |                     |        |       |         |                |
| Bogotá, D. C., Paloquemao             | 2.560               | 2.800  | 2.693 |         | -              | Mayorista de Antioquia                              | 6.000               | 6.200  | 6.050 |         | -              |
| Bogotá, D. C., Plaza España           | 2.320               | 2.552  | 2.424 |         | -              | Medellín, Plaza                                     |                     |        |       |         |                |
| Bucaramanga, Centroabastos            | 1.760               | 1.800  | 1.780 |         | -              | Minorista José María Villa                          | 6.000               | 6.000  | 6.000 |         | -              |
| Bucaramanga, Mercados del centro      | 1.848               | 1.900  | 1.874 |         | -              | Peñol (Antioquia)                                   | 5.400               | 5.600  | 5.494 |         | -              |
| Buenaventura (Valle del Cauca)        | 1.760               | 1.840  | 1.800 |         | +              | San Vicente (Antioquia)                             | 5.600               | 6.000  | 5.763 |         | +              |
| Cali, La Floresta                     | 2.320               | 2.600  | 2.440 |         | -              | Sonsón (Antioquia)                                  | 5.273               | 5.455  | 5.409 |         | +              |
| Cali, Santa Helena                    | 2.160               | 2.300  | 2.215 |         | +              | <b>Frijol cargamento rojo</b>                       |                     |        |       |         |                |
| Cali, Siloé                           | 2.500               | 2.600  | 2.567 |         | +              | Armenia, Mercar                                     | 4.556               | 4.800  | 4.668 |         | +              |
| Cartagena, Bazurto                    | 2.400               | 2.500  | 2.450 |         | +              | Bogotá, D. C., Corabastos                           | 4.000               | 4.160  | 4.120 |         | -              |
| Cúcuta, Cenabastos                    | 1.740               | 2.200  | 1.913 |         | -              | Bogotá, D. C., Paloquemao                           | 4.960               | 5.120  | 5.013 |         | +              |
| Cúcuta, La Nueva Sexta                | 1.900               | 2.200  | 2.033 |         | +              | Bogotá, D. C., Plaza España                         | 5.920               | 6.400  | 6.133 |         | +              |
| Manizales (Caldas)                    | 2.203               | 2.643  | 2.368 |         | -              | Cartago (Valle del Cauca)                           | 4.440               | 4.800  | 4.680 |         | =              |
| Medellín, Central                     |                     |        |       |         |                | El Carmen de Viboral (Antioquia)                    | 4.500               | 4.800  | 4.675 |         | +              |
| Mayorista de Antioquia                | 1.800               | 2.160  | 2.000 |         | =              | Ibagué, Plaza La 21                                 | 3.360               | 4.080  | 3.752 |         | -              |
| Medellín, Plaza                       |                     |        |       |         |                | Manizales (Caldas)                                  | 4.405               | 5.066  | 4.791 |         | +              |
| Minorista José María Villa            | 3.000               | 3.200  | 3.080 |         | =              | Marinilla (Antioquia)                               | 4.300               | 4.400  | 4.366 |         | +              |
| Palmira (Valle del Cauca)             | 2.200               | 2.400  | 2.267 |         | +              | Medellín, Central                                   |                     |        |       |         |                |
| Pamplona (Norte de Santander)         | 2.261               | 2.348  | 2.326 |         | +              | Mayorista de Antioquia                              | 4.400               | 4.800  | 4.550 |         | =              |
| Pasto, El Potrerillo                  | 2.720               | 2.960  | 2.827 |         | =              | Medellín, Plaza                                     |                     |        |       |         |                |
| Pereira, Mercasa                      | 1.835               | 2.000  | 1.918 |         | =              | Minorista José María Villa                          | 4.900               | 5.000  | 4.933 |         | +              |
| Popayán (Cauca)                       | 2.320               | 2.400  | 2.373 |         | =              | Peñol (Antioquia)                                   | 4.200               | 4.600  | 4.366 |         | +              |
| Santa Marta (Magdalena)               | 2.545               | 2.909  | 2.682 |         | -              | Pereira, Mercasa                                    | 4.250               | 4.400  | 4.325 |         | =              |
| Sincelejo (Sucre)                     | 2.200               | 2.200  | 2.200 |         | -              | San Vicente (Antioquia)                             | 4.300               | 4.400  | 4.344 |         | +              |
| Tuluá (Valle del Cauca)               | 1.824               | 2.040  | 1.906 |         | =              | Sincelejo (Sucre)                                   | 8.000               | 8.000  | 8.000 |         | =              |
| Tunja, Complejo de Servicios del Sur  | 2.240               | 2.300  | 2.270 |         | =              | Tunja, Complejo de Servicios del Sur                | 3.200               | 3.360  | 3.280 |         | -              |
| Valledupar, Mercado Nuevo             | 2.500               | 3.000  | 2.667 |         | =              | <b>Frijol nima calima</b>                           |                     |        |       |         |                |
| Villavicencio, CAV                    | 2.174               | 2.522  | 2.283 |         | -              | Armenia, Mercar                                     | 4.136               | 4.256  | 4.211 |         | +              |
| <b>Cuchuco de cebada</b>              |                     |        |       |         |                | Bogotá, D. C., Corabastos                           | 3.360               | 3.520  | 3.420 |         | -              |
| Arauca (Arauca)                       | 4.200               | 4.200  | 4.200 |         | =              | Bogotá, D. C., Paloquemao                           | 3.840               | 4.000  | 3.947 |         | -              |
| Bucaramanga, Centroabastos            | 1.840               | 2.000  | 1.907 |         | =              | Bogotá, D. C., Plaza España                         | 4.800               | 4.960  | 4.907 |         | -              |
| Bucaramanga, Mercados del centro      | 1.920               | 2.000  | 1.960 |         | =              | Cartago (Valle del Cauca)                           | 3.600               | 3.760  | 3.680 |         | =              |
| <b>Cuchuco de maíz</b>                |                     |        |       |         |                | Florencia (Caquetá)                                 | 4.224               | 4.320  | 4.288 |         | +              |
| Arauca (Arauca)                       | 2.900               | 2.900  | 2.900 |         | =              | Manizales (Caldas)                                  | 3.524               | 4.405  | 4.119 |         | +              |
| Bucaramanga, Centroabastos            | 2.040               | 2.200  | 2.097 |         | =              | Medellín, Central                                   |                     |        |       |         |                |
| Bucaramanga, Mercados del centro      | 2.000               | 2.080  | 2.032 |         | =              | Mayorista de Antioquia                              | 3.500               | 3.500  | 3.500 |         | -              |
| Cali, La Floresta                     | 1.040               | 1.100  | 1.080 |         | -              | Neiva, Surabastos                                   | 3.600               | 3.600  | 3.600 |         | -              |
| Florencia (Caquetá)                   | 1.776               | 1.824  | 1.800 |         | =              | <b>Frijol palomito importado</b>                    |                     |        |       |         |                |
| Ibagué, Plaza La 21                   | 1.600               | 2.080  | 1.772 |         | +              | Barranquilla, Barranquillita                        | 3.500               | 3.540  | 3.515 |         | -              |
| Montería (Córdoba)                    | 1.100               | 1.200  | 1.145 |         | =              | Barranquilla, Granabastos                           | 3.850               | 4.000  | 3.928 |         | -              |
| Popayán (Cauca)                       | 1.280               | 1.312  | 1.293 |         | -              | Cartagena, Bazurto                                  | 4.500               | 4.800  | 4.575 |         | -              |
| Sincelejo (Sucre)                     | 1.250               | 1.300  | 1.283 |         | -              | Santa Marta (Magdalena)                             | 4.000               | 4.545  | 4.182 |         | -              |
| <b>Frijol bolón</b>                   |                     |        |       |         |                | <b>Frijol radical</b>                               |                     |        |       |         |                |
| Armenia, Mercar                       | 5.440               | 5.488  | 5.458 |         | +              | Bogotá, D. C., Corabastos                           | 3.200               | 3.200  | 3.200 |         | --             |
| Bogotá, D. C., Corabastos             | 4.320               | 4.480  | 4.420 |         | -              | Bogotá, D. C., Paloquemao                           | 3.840               | 4.000  | 3.947 |         | -              |
| Bogotá, D. C., Plaza España           | 6.080               | 6.400  | 6.187 |         | -              | Bucaramanga, Centroabastos                          | 3.700               | 3.700  | 3.700 |         | =              |
| Bucaramanga, Centroabastos            | 5.400               | 5.600  | 5.500 |         | +              | Bucaramanga, Mercados del centro                    | 3.800               | 3.800  | 3.800 |         | =              |
| Cartago (Valle del Cauca)             | 5.200               | 5.600  | 5.400 |         | +              | Cartago (Valle del Cauca)                           | 4.000               | 4.440  | 4.280 |         | =              |
| Pasto, El Potrerillo                  | 7.040               | 7.200  | 7.120 |         | -              | Medellín, Central                                   |                     |        |       |         |                |
| Pereira, Mercasa                      | 4.250               | 4.300  | 4.275 |         | +              | Mayorista de Antioquia                              | 3.200               | 3.500  | 3.325 |         | -              |
| Popayán (Cauca)                       | 8.000               | 8.240  | 8.133 |         | +              | <b>Frijol Uribe rosado</b>                          |                     |        |       |         |                |
| Tuluá (Valle del Cauca)               | 5.200               | 5.440  | 5.320 |         | -              | Cartago (Valle del Cauca)                           | 3.896               | 4.000  | 3.965 |         | =              |
| Tunja, Complejo de Servicios del Sur  | 4.400               | 4.800  | 4.600 |         | -              | Medellín, Central                                   |                     |        |       |         |                |
| Villavicencio, CAV                    | 4.826               | 5.217  | 5.011 |         | +              | Mayorista de Antioquia                              | 2.500               | 2.800  | 2.725 |         | -              |
| <b>Frijol cabeza negra importado</b>  |                     |        |       |         |                | Pereira, Mercasa                                    | 3.150               | 3.250  | 3.200 |         | -              |
| Barranquilla, Barranquillita          | 3.150               | 3.280  | 3.220 |         | -              |   |                     |        |       |         |                |
| Cartagena, Bazurto                    | 4.400               | 4.400  | 4.400 |         | =              |   |                     |        |       |         |                |

**Cuadro 4. Mercados mayoristas. Precios de venta de granos y cereales (conclusión) 2017 (11 al 17 de marzo)**

| Productos y mercados                 | Pesos por kilogramo |        |       |   | Tendencia                            | Productos y mercados                   | Pesos por kilogramo |        |       |                                      | Tendencia |       |       |    |
|--------------------------------------|---------------------|--------|-------|---|--------------------------------------|--|---------------------|--------|-------|--------------------------------------|-----------|-------|-------|----|
|                                      | Mínimo              | Máximo | Medio |   |                                      |  | Mínimo              | Máximo | Medio |                                      |           |       |       |    |
| <b>Frijol Zaragoza</b>               |                     |        |       |   |                                      | <b>Maíz amarillo cáscara importado</b> |                     |        |       |                                      |           |       |       |    |
| Barranquilla, Barranquillita         | 4.190               | 4.280  | 4.230 | - | Barranquilla, Barranquillita         | 1.180                                  | 1.260               | 1.213  | +     | Medellín, Central                    | 1.300     | 1.350 | 1.327 | -  |
| Barranquilla, Granabastos            | 4.100               | 4.200  | 4.170 | + | Barranquilla, Granabastos            | 1.350                                  | 1.440               | 1.400  | +     | Mayorista de Antioquia               | 800       | 850   | 828   | +  |
| Cartagena, Bazurto                   | 4.500               | 4.500  | 4.500 | - | Cali, La Floresta                    | 1.700                                  | 1.700               | 1.700  | ++    | Cali, Santa Helena                   | 1.520     | 1.600 | 1.580 | +  |
| Cúcuta, Cenabastos                   | 4.500               | 5.000  | 4.767 | + | Cali, Siloé                          | 1.400                                  | 1.600               | 1.493  | -     | Cartagena, Bazurto                   | 1.500     | 1.550 | 1.538 | -  |
| Montería (Córdoba)                   | 5.000               | 5.140  | 5.085 | = | Medellín, Central                    | 1.200                                  | 1.300               | 1.225  | +     | Mayorista de Antioquia               |           |       |       |    |
| Santa Marta (Magdalena)              | 4.545               | 5.273  | 4.809 | + | Medellín, Plaza                      |  |                     |        |       | Medellín, Plaza                      |           |       |       |    |
| Sincelejo (Sucre)                    | 4.300               | 4.500  | 4.450 | + | Minorista José María Villa           | 1.130                                  | 1.150               | 1.143  | +     | Minorista José María Villa           | 1.100     | 1.200 | 1.140 | =  |
| Valledupar, Mercado Nuevo            | 5.000               | 5.000  | 5.000 | = | Montería (Córdoba)                   | 1.680                                  | 1.920               | 1.813  | =     | Pasto, El Potrerillo                 | 1.040     | 1.555 | 1.298 | =  |
|                                      |                     |        |       |   | Pereira, Mercasa                     | 1.320                                  | 1.360               | 1.340  | -     | Santa Marta (Magdalena)              | 1.111     | 1.178 | 1.139 | -  |
| <b>Garbanzo importado</b>            |                     |        |       |   | Sincelejo (Sucre)                    | 1.320                                  | 1.360               | 1.335  | =     | Tuluá (Valle del Cauca)              |           |       |       |    |
| Arauca (Arauca)                      | 3.200               | 3.200  | 3.200 | = | <b>Maíz blanco cáscara</b>           |  |                     |        |       | Medellín, Central                    |           |       |       |    |
| Armenia, Mercar                      | 5.595               | 5.775  | 5.684 | + | Mayorista de Antioquia               | 950                                    | 1.000               | 975    | +     | Mayorista de Antioquia               | 950       | 1.000 | 980   | +  |
| Bogotá, D. C., Paloquemao            | 6.080               | 6.560  | 6.347 | + | San Vicente (Antioquia)              |  |                     |        |       | <b>Maíz blanco retrillado</b>        |           |       |       |    |
| Bucaramanga, Centroabastos           | 4.800               | 5.200  | 5.000 | - | Cartago (Valle del Cauca)            | 1.360                                  | 1.400               | 1.380  | +     | Cartago (Valle del Cauca)            |           |       |       |    |
| Bucaramanga, Mercados del centro     | 5.500               | 5.500  | 5.500 | - | <b>Maíz blanco trillado</b>          |  |                     |        |       | Armenia, Mercar                      | 1.360     | 1.400 | 1.380 | +  |
| Cartago (Valle del Cauca)            | 4.968               | 5.280  | 5.149 | = | Barranquilla, Barranquillita         | 1.410                                  | 1.438               | 1.426  | --    | Barranquilla, Barranquillita         | 1.410     | 1.438 | 1.426 | -- |
| Cúcuta, Cenabastos                   | 4.700               | 5.800  | 5.167 | - | Barranquilla, Granabastos            | 1.525                                  | 1.550               | 1.541  | =     | Barranquilla, Granabastos            | 1.525     | 1.550 | 1.541 | =  |
| Cúcuta, La Nueva Sexta               | 5.000               | 5.400  | 5.200 | - | Bogotá, D. C., Corabastos            | 1.480                                  | 1.560               | 1.520  | -     | Bogotá, D. C., Corabastos            | 1.480     | 1.560 | 1.520 | -  |
| Medellín, Central                    |                     |        |       |   | Bogotá, D. C., Paloquemao            | 1.600                                  | 1.680               | 1.653  | =     | Bogotá, D. C., Paloquemao            | 1.600     | 1.680 | 1.653 | =  |
| Mayorista de Antioquia               | 4.320               | 5.000  | 4.730 | = | Bogotá, D. C., Plaza España          | 1.440                                  | 1.744               | 1.595  | +     | Bogotá, D. C., Plaza España          | 1.440     | 1.744 | 1.595 | +  |
| Medellín, Plaza                      |                     |        |       |   | Cali, La Floresta                    | 1.520                                  | 1.700               | 1.607  | +     | Cali, La Floresta                    | 1.520     | 1.700 | 1.607 | +  |
| Minorista José María Villa           | 5.656               | 5.928  | 5.781 | - | Cali, Santa Helena                   | 1.400                                  | 1.600               | 1.475  | -     | Cali, Santa Helena                   | 1.400     | 1.600 | 1.475 | -  |
| Neiva, Surabastos                    | 5.200               | 5.600  | 5.360 | + | Cali, Siloé                          | 1.480                                  | 1.600               | 1.560  | +     | Cali, Siloé                          | 1.480     | 1.600 | 1.560 | +  |
| Pamplona (Norte de Santander)        | 5.304               | 5.565  | 5.435 | + | Cartagena, Bazurto                   | 1.800                                  | 1.850               | 1.838  | -     | Cartagena, Bazurto                   | 1.800     | 1.850 | 1.838 | -  |
| Tunja, Complejo de Servicios del Sur | 5.400               | 5.600  | 5.500 | - | Cartago (Valle del Cauca)            | 1.320                                  | 1.340               | 1.327  | =     | Cartago (Valle del Cauca)            | 1.320     | 1.340 | 1.327 | =  |
| Villavicencio, CAV                   | 4.440               | 4.840  | 4.678 | + | Cúcuta, Cenabastos                   | 1.400                                  | 1.600               | 1.487  | =     | Cúcuta, Cenabastos                   | 1.400     | 1.600 | 1.487 | =  |
|                                      |                     |        |       |   | Cúcuta, La Nueva Sexta               | 1.667                                  | 1.750               | 1.722  | -     | Cúcuta, La Nueva Sexta               | 1.667     | 1.750 | 1.722 | -  |
| <b>Lenteja importada</b>             |                     |        |       |   | Florencia (Caquetá)                  | 1.610                                  | 1.634               | 1.621  | -     | Florencia (Caquetá)                  | 1.610     | 1.634 | 1.621 | -  |
| Arauca (Arauca)                      | 5.888               | 5.888  | 5.888 | = | Ibagué, Plaza La 21                  | 1.280                                  | 1.380               | 1.310  | =     | Ibagué, Plaza La 21                  | 1.280     | 1.380 | 1.310 | =  |
| Armenia, Mercar                      | 5.062               | 5.401  | 5.266 | = | Manizales (Caldas)                   | 1.520                                  | 1.520               | 1.520  | =     | Manizales (Caldas)                   | 1.520     | 1.520 | 1.520 | =  |
| Barranquilla, Barranquillita         | 4.250               | 4.400  | 4.325 | - | Medellín, Central                    |  |                     |        |       | Medellín, Central                    |           |       |       |    |
| Barranquilla, Granabastos            | 4.600               | 4.750  | 4.685 | - | Mayorista de Antioquia               | 4.160                                  | 4.640               | 4.450  | =     | Mayorista de Antioquia               | 4.160     | 4.640 | 4.450 | =  |
| Bogotá, D. C., Corabastos            | 4.700               | 4.800  | 4.765 | - | Medellín, Plaza                      |  |                     |        |       | Medellín, Plaza                      |           |       |       |    |
| Bogotá, D. C., Paloquemao            | 5.600               | 5.760  | 5.653 | + | Minorista José María Villa           | 5.200                                  | 5.440               | 5.280  | -     | Minorista José María Villa           | 5.200     | 5.440 | 5.280 | -  |
| Bogotá, D. C., Plaza España          | 4.830               | 5.200  | 5.050 | + | Montería (Córdoba)                   | 4.000                                  | 4.200               | 4.085  | =     | Montería (Córdoba)                   | 4.000     | 4.200 | 4.085 | =  |
| Bucaramanga, Centroabastos           | 4.300               | 4.300  | 4.300 | - | Palмира (Valle del Cauca)            | 4.500                                  | 5.000               | 4.767  | +     | Palмира (Valle del Cauca)            | 4.500     | 5.000 | 4.767 | +  |
| Bucaramanga, Mercados del centro     | 5.400               | 5.400  | 5.400 | = | Pamplona (Norte de Santander)        | 4.696                                  | 4.957               | 4.826  | -     | Pamplona (Norte de Santander)        | 4.696     | 4.957 | 4.826 | -  |
| Buenaventura (Valle del Cauca)       | 3.840               | 3.920  | 3.880 | = | Pasto, El Potrerillo                 | 4.960                                  | 5.120               | 5.040  | -     | Pasto, El Potrerillo                 | 4.960     | 5.120 | 5.040 | -  |
| Cali, La Floresta                    | 4.600               | 4.700  | 4.633 | - | Santa Marta (Magdalena)              | 4.873                                  | 5.273               | 5.014  | -     | Santa Marta (Magdalena)              | 4.873     | 5.273 | 5.014 | -  |
| Cali, Santa Helena                   | 4.320               | 4.400  | 4.373 | - | Sincelejo (Sucre)                    | 4.500                                  | 5.000               | 4.725  | -     | Sincelejo (Sucre)                    | 4.500     | 5.000 | 4.725 | -  |
| Cali, Siloé                          | 4.800               | 5.000  | 4.867 | + | Tuluá (Valle del Cauca)              | 4.264                                  | 4.840               | 4.576  | -     | Tuluá (Valle del Cauca)              | 4.264     | 4.840 | 4.576 | -  |
| Cartago (Valle del Cauca)            | 4.696               | 4.720  | 4.707 | = | Tunja, Complejo de Servicios del Sur | 4.800                                  | 5.200               | 5.000  | =     | Tunja, Complejo de Servicios del Sur | 4.800     | 5.200 | 5.000 | =  |
| Cúcuta, La Nueva Sexta               | 4.500               | 5.000  | 4.750 | = | Valledupar, Mercado Nuevo            | 5.000                                  | 5.500               | 5.167  | =     | Valledupar, Mercado Nuevo            | 5.000     | 5.500 | 5.167 | =  |
| Florencia (Caquetá)                  | 4.360               | 4.480  | 4.435 | = | Villavicencio, CAV                   | 4.609                                  | 5.130               | 4.767  | -     | Villavicencio, CAV                   | 4.609     | 5.130 | 4.767 | -  |
| Florencia (Caquetá)                  | 4.260               | 4.640  | 4.425 | + |                                      |  |                     |        |       |                                      |           |       |       |    |
| Ibagué, Plaza La 21                  | 4.260               | 4.640  | 4.425 | + | <b>Maíz amarillo cáscara</b>         |  |                     |        |       | Bogotá, D. C., Corabastos            | 778       | 800   | 794   | +  |
| Manizales (Caldas)                   | 5.110               | 5.727  | 5.374 | + | Bogotá, D. C., Paloquemao            | 1.440                                  | 1.440               | 1.440  | +     | Bogotá, D. C., Paloquemao            | 1.440     | 1.440 | 1.440 | +  |
| Medellín, Central                    |                     |        |       |   | Cartagena, Bazurto                   | 800                                    | 840                 | 830    | -     | Cartagena, Bazurto                   | 800       | 840   | 830   | -  |
| Mayorista de Antioquia               | 4.160               | 4.640  | 4.450 | = | Manizales (Caldas)                   | 1.120                                  | 1.280               | 1.200  | =     | Manizales (Caldas)                   | 1.120     | 1.280 | 1.200 | =  |
| Medellín, Plaza                      |                     |        |       |   | Medellín, Central                    |  |                     |        |       | Medellín, Central                    |           |       |       |    |
| Minorista José María Villa           | 5.200               | 5.440  | 5.280 | - | Mayorista de Antioquia               | 1.000                                  | 1.100               | 1.025  | +     | Mayorista de Antioquia               | 1.000     | 1.100 | 1.025 | +  |
| Montería (Córdoba)                   | 4.000               | 4.200  | 4.085 | = | Medellín, Plaza                      |  |                     |        |       | Medellín, Plaza                      |           |       |       |    |
| Palмира (Valle del Cauca)            | 4.500               | 5.000  | 4.767 | + | Minorista José María Villa           | 950                                    | 1.000               | 977    | -     | Minorista José María Villa           | 950       | 1.000 | 977   | -  |
| Pamplona (Norte de Santander)        | 4.696               | 4.957  | 4.826 | - | Montería (Córdoba)                   | 780                                    | 840                 | 815    | -     | Montería (Córdoba)                   | 780       | 840   | 815   | -  |
| Pasto, El Potrerillo                 | 4.960               | 5.120  | 5.040 | - | Neiva, Surabastos                    | 839                                    | 903                 | 867    | -     | Neiva, Surabastos                    | 839       | 903   | 867   | -  |
| Santa Marta (Magdalena)              | 4.873               | 5.273  | 5.014 | - | Pasto, El Potrerillo                 | 1.200                                  | 1.275               | 1.242  | =     | Pasto, El Potrerillo                 | 1.200     | 1.275 | 1.242 | =  |
| Sincelejo (Sucre)                    | 4.500               | 5.000  | 4.725 | - | Sincelejo (Sucre)                    | 867                                    | 889                 | 883    | =     | Sincelejo (Sucre)                    | 867       | 889   | 883   | =  |
| Tuluá (Valle del Cauca)              | 4.264               | 4.840  | 4.576 | - | Sonsón (Antioquia)                   | 1.000                                  | 1.300               | 1.125  | +     | Sonsón (Antioquia)                   | 1.000     | 1.300 | 1.125 | +  |
| Tunja, Complejo de Servicios del Sur | 4.800               | 5.200  | 5.000 | = | Valledupar, Mercado Nuevo            | 900                                    | 900                 | 900    | =     | Valledupar, Mercado Nuevo            | 900       | 900   | 900   | =  |
| Valledupar, Mercado Nuevo            | 5.000               | 5.500  | 5.167 | = |                                      |  |                     |        |       |                                      |           |       |       |    |
| Villavicencio, CAV                   | 4.609               | 5.130  | 4.767 | - |                                      |  |                     |        |       |                                      |           |       |       |    |

**Tendencias:**

- (---) Variación mayor al -20 %
- (--) Variación entre -10 % y -20 %
- (-) Variación entre 0 % y -10 %

(=) Variación igual a 0 %

- (+) Variación entre 0 % y 10 %
- (+ +) Variación entre 10 % y 20 %
- (+++) Variación mayor al 20 %
- (n.d.) No determinado

**Cuadro 5. Mercados mayoristas. Precios de venta de huevos y lácteos  
2017 (11 al 17 de marzo)**

| Productos y mercados            | Pesos por kilogramo |        |       |    | Tenden-<br>cia                   | Productos y mercados | Pesos por kilogramo |        |       |  | Tenden-<br>cia |
|---------------------------------|---------------------|--------|-------|----|----------------------------------|----------------------|---------------------|--------|-------|--|----------------|
|                                 | Mínimo              | Máximo | Medio |    |                                  |                      | Mínimo              | Máximo | Medio |  |                |
| <b>Huevo blanco A</b>           |                     |        |       |    |                                  | <b>Huevo rojo AA</b> |                     |        |       |  |                |
| Buenaventura (Valle del Cauca)  | 320                 | 350    | 334   | +  | <b>(continuación)</b>            |                      |                     |        |       |  |                |
| Cartago (Valle del Cauca)       | 250                 | 250    | 250   | ++ | Palmira (Valle del Cauca)        | 273                  | 273                 | 273    | +     |  |                |
| Manizales (Caldas)              | 240                 | 250    | 248   | =  | Pamplona (Norte de Santander)    | 244                  | 256                 | 251    | =     |  |                |
| Medellín, Central               |                     |        |       |    | Pasto, El Potrerillo             | 237                  | 240                 | 238    | -     |  |                |
| Mayorista de Antioquia          | 230                 | 260    | 248   | -  | Popayán (Cauca)                  | 300                  | 307                 | 303    | -     |  |                |
| Medellín, Plaza                 |                     |        |       |    | Sincelejo (Sucre)                | 233                  | 237                 | 235    | -     |  |                |
| Minorista José María Villa      | 240                 | 250    | 244   | -  | Tuluá (Valle del Cauca)          | 240                  | 243                 | 241    | -     |  |                |
| Pereira, La 41                  | 250                 | 250    | 250   | =  | Valledupar, Mercado Nuevo        | 237                  | 247                 | 242    | +     |  |                |
|                                 |                     |        |       |    | Villavicencio, CAV               | 240                  | 250                 | 245    | +     |  |                |
| <b>Huevo blanco AA</b>          |                     |        |       |    | <b>Huevo rojo B</b>              |                      |                     |        |       |  |                |
| Cartago (Valle del Cauca)       | 260                 | 260    | 260   | ++ | Armenia, Mercar                  | 240                  | 270                 | 253    | =     |  |                |
| Manizales (Caldas)              | 250                 | 273    | 264   | =  | Barranquilla, Barranquillita     | 245                  | 250                 | 248    | =     |  |                |
| Medellín, Central               |                     |        |       |    | Barranquilla, Granabastos        | 240                  | 250                 | 244    | =     |  |                |
| Mayorista de Antioquia          | 250                 | 270    | 262   | -  | Bogotá, D. C., Corabastos        | 230                  | 250                 | 240    | -     |  |                |
| Medellín, Plaza                 |                     |        |       |    | Bogotá, D. C., Paloquemao        | 220                  | 230                 | 227    | -     |  |                |
| Minorista José María Villa      | 260                 | 268    | 263   | -  | Bogotá, D. C., Plaza Las Flores  | 250                  | 250                 | 250    | -     |  |                |
| Pereira, La 41                  | 267                 | 267    | 267   | =  | Bucaramanga, Centroabastos       | 200                  | 200                 | 200    | -     |  |                |
| <b>Huevo blanco B</b>           |                     |        |       |    | Cúcuta, Cenabastos               | 217                  | 220                 | 218    | =     |  |                |
| Cartago (Valle del Cauca)       | 210                 | 217    | 213   | +  | Ibagué, Plaza La 21              | 233                  | 233                 | 233    | -     |  |                |
| Medellín, Plaza                 |                     |        |       |    | Medellín, Plaza                  |                      |                     |        |       |  |                |
| Minorista José María Villa      | 218                 | 220    | 219   | +  | Minorista José María Villa       | 218                  | 225                 | 222    | +     |  |                |
| Pereira, La 41                  | 240                 | 240    | 240   | =  | Montería (Córdoba)               | 230                  | 233                 | 233    | -     |  |                |
| <b>Huevo blanco extra</b>       |                     |        |       |    | Neiva, Surabastos                | 210                  | 230                 | 220    | -     |  |                |
| Manizales (Caldas)              | 280                 | 300    | 295   | =  | Sincelejo (Sucre)                | 223                  | 223                 | 223    | -     |  |                |
| Medellín, Central               |                     |        |       |    | Villavicencio, CAV               | 200                  | 226                 | 213    | =     |  |                |
| Mayorista de Antioquia          | 300                 | 360    | 318   | -  | <b>Huevo rojo extra</b>          |                      |                     |        |       |  |                |
| Medellín, Plaza                 |                     |        |       |    | Armenia, Mercar                  | 310                  | 320                 | 313    | =     |  |                |
| Minorista José María Villa      | 305                 | 317    | 310   | -  | Bogotá, D. C., Corabastos        | 310                  | 320                 | 317    | =     |  |                |
| Pereira, La 41                  | 317                 | 317    | 317   | =  | Bogotá, D. C., Paloquemao        | 305                  | 320                 | 312    | +     |  |                |
| <b>Huevo rojo A</b>             |                     |        |       |    | Bogotá, D. C., Plaza Las Flores  | 330                  | 350                 | 337    | +     |  |                |
| Armenia, Mercar                 | 250                 | 260    | 253   | =  | Bucaramanga, Centroabastos       | 250                  | 250                 | 250    | --    |  |                |
| Barranquilla, Barranquillita    | 260                 | 265    | 264   | +  | Cali, Galería Alameda            | 325                  | 350                 | 339    | n.d.  |  |                |
| Barranquilla, Granabastos       | 260                 | 265    | 263   | +  | Cali, La Floresta                | 300                  | 310                 | 304    | -     |  |                |
| Bogotá, D. C., Corabastos       | 250                 | 260    | 257   | =  | Cúcuta, Cenabastos               | 267                  | 270                 | 268    | -     |  |                |
| Bogotá, D. C., Paloquemao       | 240                 | 250    | 247   | -  | Ibagué, Plaza La 21              | 300                  | 333                 | 317    | -     |  |                |
| Bogotá, D. C., Plaza Las Flores | 270                 | 290    | 280   | +  | Medellín, Central                |                      |                     |        |       |  |                |
| Bucaramanga, Centroabastos      | 210                 | 210    | 210   | -  | Mayorista de Antioquia           | 300                  | 350                 | 315    | -     |  |                |
| Cali, Santa Helena              | 233                 | 267    | 255   | -  | Medellín, Plaza                  |                      |                     |        |       |  |                |
| Cali, Siloé                     | 250                 | 267    | 258   | -  | Minorista José María Villa       | 315                  | 318                 | 317    | -     |  |                |
| Cartagena, Bazurto              | 233                 | 240    | 237   | +  | Neiva, Surabastos                | 280                  | 300                 | 293    | =     |  |                |
| Cartago (Valle del Cauca)       | 250                 | 250    | 250   | ++ | Palmira (Valle del Cauca)        | 300                  | 300                 | 300    | +     |  |                |
| Cúcuta, Cenabastos              | 230                 | 233    | 232   | +  | Pasto, El Potrerillo             | 273                  | 290                 | 281    | -     |  |                |
| Ibagué, Plaza La 21             | 250                 | 267    | 257   | =  | Villavicencio, CAV               | 276                  | 300                 | 289    | +     |  |                |
| Medellín, Central               |                     |        |       |    | <b>Leche en polvo</b>            |                      |                     |        |       |  |                |
| Mayorista de Antioquia          | 230                 | 260    | 248   | -  | Arauca (Arauca)                  | 13.754               | 13.754              | 13.754 | =     |  |                |
| Medellín, Plaza                 |                     |        |       |    | Armenia, Mercar                  | 17.852               | 22.639              | 19.790 | +     |  |                |
| Minorista José María Villa      | 240                 | 250    | 244   | -  | Barranquilla, Granabastos        | 19.965               | 20.573              | 20.269 | -     |  |                |
| Montería (Córdoba)              | 233                 | 250    | 243   | -  | Bogotá, D. C., Corabastos        | 22.830               | 23.438              | 23.119 | -     |  |                |
| Neiva, Surabastos               | 220                 | 260    | 243   | +  | Bucaramanga, Centroabastos       | 23.220               | 23.333              | 23.277 | =     |  |                |
| Pamplona (Norte de Santander)   | 228                 | 228    | 228   | =  | Bucaramanga, Mercados del centro | 22.170               | 22.639              | 22.459 | =     |  |                |
| Pasto, El Potrerillo            | 213                 | 230    | 223   | -  | Buenaventura (Valle del Cauca)   | 19.322               | 23.936              | 21.707 | +     |  |                |
| Popayán (Cauca)                 | 280                 | 283    | 282   | -  | Cali, La Floresta                | 18.421               | 21.111              | 19.791 | -     |  |                |
| Sincelejo (Sucre)               | 230                 | 233    | 232   | -  | Cali, Santa Helena               | 18.421               | 21.667              | 20.257 | -     |  |                |
| Tuluá (Valle del Cauca)         | 222                 | 225    | 223   | -  | Cali, Siloé                      | 19.737               | 23.056              | 21.377 | +     |  |                |
| Valledupar, Mercado Nuevo       | 230                 | 240    | 235   | +  | Cartago (Valle del Cauca)        | 18.184               | 21.701              | 20.104 | =     |  |                |
| Villavicencio, CAV              | 220                 | 233    | 228   | +  | Medellín, Central                |                      |                     |        |       |  |                |
| <b>Huevo rojo AA</b>            |                     |        |       |    | Mayorista de Antioquia           | 15.825               | 15.917              | 15.873 | =     |  |                |
| Armenia, Mercar                 | 280                 | 300    | 287   | =  | Palmira (Valle del Cauca)        | 19.211               | 22.135              | 20.644 | -     |  |                |
| Barranquilla, Barranquillita    | 270                 | 275    | 273   | +  | Pamplona (Norte de Santander)    | 11.667               | 12.083              | 11.833 | -     |  |                |
| Barranquilla, Granabastos       | 270                 | 280    | 276   | +  | Pasto, El Potrerillo             | 19.211               | 21.204              | 20.262 | =     |  |                |
| Bogotá, D. C., Corabastos       | 270                 | 280    | 277   | +  | Pereira, Mercasa                 | 23.639               | 23.639              | 23.639 | =     |  |                |
| Bogotá, D. C., Paloquemao       | 255                 | 260    | 258   | -  | Popayán (Cauca)                  | 17.895               | 20.226              | 19.002 | +     |  |                |
| Bogotá, D. C., Plaza Las Flores | 290                 | 320    | 303   | +  | Tuluá (Valle del Cauca)          | 18.640               | 22.908              | 20.659 | =     |  |                |
| Bucaramanga, Centroabastos      | 220                 | 220    | 220   | -  | Villavicencio, CAV               | 22.135               | 23.351              | 22.721 | -     |  |                |
| Cali, Galería Alameda           | 267                 | 300    | 288   | +  | <b>Queso campesino</b>           |                      |                     |        |       |  |                |
| Cali, La Floresta               | 245                 | 273    | 263   | +  | Armenia, Mercar                  | 11.000               | 12.000              | 11.400 | =     |  |                |
| Cali, Santa Helena              | 287                 | 300    | 297   | -  | Bogotá, D. C., Corabastos        | 8.000                | 8.200               | 8.050  | -     |  |                |
| Cali, Siloé                     | 267                 | 287    | 276   | -  | Bogotá, D. C., Paloquemao        | 8.600                | 9.000               | 8.867  | +     |  |                |
| Cartagena, Bazurto              | 250                 | 250    | 250   | =  | Bogotá, D. C., Plaza España      | 8.000                | 8.400               | 8.133  | +     |  |                |
| Cartago (Valle del Cauca)       | 260                 | 260    | 260   | ++ | Bogotá, D. C., Plaza Las Flores  | 7.200                | 7.600               | 7.400  | =     |  |                |
| Cúcuta, Cenabastos              | 240                 | 244    | 242   | =  | Bucaramanga, Mercados del centro | 9.000                | 9.000               | 9.000  | =     |  |                |
| Ibagué, Plaza La 21             | 267                 | 283    | 275   | -  | Cali, Galería Alameda            | 10.000               | 10.000              | 10.000 | +     |  |                |
| Medellín, Central               |                     |        |       |    | Cali, La Floresta                | 9.600                | 11.000              | 10.650 | -     |  |                |
| Mayorista de Antioquia          | 250                 | 270    | 262   | -  | Cali, Santa Helena               | 10.000               | 11.000              | 10.600 | +     |  |                |
| Medellín, Plaza                 |                     |        |       |    | Cali, Siloé                      | 10.000               | 11.000              | 10.500 | +     |  |                |
| Minorista José María Villa      | 262                 | 268    | 264   | -  | Cúcuta, Cenabastos               | 9.500                | 9.600               | 9.550  | +     |  |                |
| Montería (Córdoba)              | 250                 | 267    | 263   | -- | Ibagué, Plaza La 21              | 7.600                | 8.400               | 8.000  | -     |  |                |
| Neiva, Surabastos               | 240                 | 260    | 250   | -  | Manizales (Caldas)               | 7.600                | 8.000               | 7.800  | =     |  |                |

**Cuadro 5. Mercados mayoristas. Precios de venta de huevos y lácteos (conclusión) 2017 (11 al 17 de marzo)**

| Productos y mercados                  | Pesos por kilogramo |        |        | Tendencia |
|---------------------------------------|---------------------|--------|--------|-----------|
|                                       | Mínimo              | Máximo | Medio  |           |
| <b>Queso campesino (continuación)</b> |                     |        |        |           |
| Medellín, Central                     |                     |        |        |           |
| Mayorista de Antioquia                | 9.000               | 11.800 | 10.533 | =         |
| Montería (Córdoba)                    | 11.000              | 12.000 | 11.525 | -         |
| Palmira (Valle del Cauca)             | 9.300               | 9.400  | 9.350  | =         |
| Pereira, La 41                        | 9.000               | 10.000 | 9.500  | =         |
| Tuluá (Valle del Cauca)               | 9.800               | 10.000 | 9.933  | =         |
| Villavicencio, CAV                    | 8.000               | 9.000  | 8.600  | -         |
| <b>Queso Caquetá</b>                  |                     |        |        |           |
| Cali, Galería Alameda                 | 9.600               | 10.000 | 9.800  | -         |
| Cali, La Floresta                     | 10.000              | 10.600 | 10.150 | -         |
| Cali, Santa Helena                    | 9.000               | 10.400 | 9.850  | -         |
| Cali, Siloé                           | 9.600               | 10.000 | 9.800  | n.d.      |
| Palmira (Valle del Cauca)             | 9.000               | 9.000  | 9.000  | =         |
| Popayán (Cauca)                       | 10.500              | 10.600 | 10.533 | =         |
| Tuluá (Valle del Cauca)               | 10.000              | 10.200 | 10.067 | ++        |
| <b>Queso costeño</b>                  |                     |        |        |           |
| Armenia, Mercar                       | 8.800               | 9.200  | 8.933  | +         |
| Barranquilla, Barranquillita          | 11.300              | 11.500 | 11.425 | -         |
| Barranquilla, Granabastos             | 11.700              | 12.000 | 11.825 | +         |
| Bogotá, D. C., Corabastos             | 10.000              | 10.500 | 10.125 | -         |
| Bogotá, D. C., Paloquemao             | 10.500              | 11.000 | 10.833 | +         |
| Bogotá, D. C., Plaza España           | 10.400              | 11.000 | 10.800 | +         |
| Bogotá, D. C., Plaza Las Flores       | 10.000              | 11.000 | 10.300 | -         |
| Bucaramanga, Mercados del centro      | 10.000              | 11.000 | 10.667 | =         |
| Buenaventura (Valle del Cauca)        | 11.600              | 12.000 | 11.867 | -         |
| Cali, Galería Alameda                 | 9.600               | 10.000 | 9.800  | -         |
| Cali, La Floresta                     | 10.000              | 10.600 | 10.150 | -         |
| Cali, Santa Helena                    | 9.000               | 10.400 | 9.850  | -         |
| Cali, Siloé                           | 9.600               | 10.000 | 9.800  | -         |
| Cartagena, Bazurto                    | 10.000              | 10.500 | 10.167 | +         |
| Cartago (Valle del Cauca)             | 9.500               | 10.000 | 9.750  | +         |
| Cúcuta, Cenabastos                    | 11.000              | 11.000 | 11.000 | +         |
| Ibagué, Plaza La 21                   | 10.000              | 10.000 | 10.000 | =         |
| Manizales (Caldas)                    | 9.000               | 9.000  | 9.000  | =         |
| Medellín, Central                     |                     |        |        |           |
| Mayorista de Antioquia                | 10.000              | 11.600 | 10.775 | +         |
| Medellín, Plaza                       |                     |        |        |           |
| Minorista José María Villa            | 10.500              | 11.000 | 10.833 | =         |
| Montería (Córdoba)                    | 11.500              | 13.000 | 12.250 | -         |
| Palmira (Valle del Cauca)             | 9.000               | 9.000  | 9.000  | =         |
| Pereira, La 41                        | 11.000              | 11.000 | 11.000 | =         |
| Santa Marta (Magdalena)               | 10.200              | 10.500 | 10.400 | ++        |
| Sincelejo (Sucre)                     | 10.600              | 11.000 | 10.900 | =         |
| Valledupar, Mercado Nuevo             | 12.000              | 12.500 | 12.250 | +         |

**Tendencias:**

- (---) Variación mayor al -20 %
- (--) Variación entre -10 % y -20 %
- (-) Variación entre 0 % y -10 %

| Productos y mercados                | Pesos por kilogramo |        |        | Tendencia |
|-------------------------------------|---------------------|--------|--------|-----------|
|                                     | Mínimo              | Máximo | Medio  |           |
| <b>Queso costeño (continuación)</b> |                     |        |        |           |
| Villavicencio, CAV                  | 9.000               | 10.000 | 9.500  | +         |
| <b>Queso cuajada</b>                |                     |        |        |           |
| Armenia, Mercar                     | 7.000               | 7.600  | 7.200  | =         |
| Bogotá, D. C., Corabastos           | 9.000               | 9.000  | 9.000  | =         |
| Bogotá, D. C., Paloquemao           | 8.600               | 9.000  | 8.867  | +         |
| Bogotá, D. C., Plaza Las Flores     | 8.000               | 8.000  | 8.000  | =         |
| Bucaramanga, Mercados del centro    | 9.000               | 9.000  | 9.000  | =         |
| Buenaventura (Valle del Cauca)      | 9.000               | 9.000  | 9.000  | =         |
| Cali, Galería Alameda               | 6.800               | 7.600  | 7.100  | +         |
| Cali, La Floresta                   | 7.000               | 7.200  | 7.100  | -         |
| Cali, Santa Helena                  | 6.600               | 7.000  | 6.900  | -         |
| Cali, Siloé                         | 6.800               | 7.000  | 6.950  | -         |
| Cartago (Valle del Cauca)           | 7.200               | 7.200  | 7.200  | =         |
| Cúcuta, Cenabastos                  | 8.700               | 9.000  | 8.850  | +         |
| Medellín, Central                   |                     |        |        |           |
| Mayorista de Antioquia              | 9.000               | 9.400  | 9.133  | +         |
| Medellín, Plaza                     |                     |        |        |           |
| Minorista José María Villa          | 8.800               | 9.000  | 8.867  | =         |
| Palmira (Valle del Cauca)           | 6.500               | 6.800  | 6.650  | =         |
| Pereira, La 41                      | 9.500               | 9.600  | 9.550  | =         |
| Popayán (Cauca)                     | 10.000              | 10.700 | 10.233 | +         |
| Tuluá (Valle del Cauca)             | 6.900               | 7.000  | 6.967  | =         |
| Villavicencio, CAV                  | 8.600               | 9.000  | 8.750  | +         |
| <b>Queso doble crema</b>            |                     |        |        |           |
| Armenia, Mercar                     | 11.500              | 12.000 | 11.833 | +         |
| Bogotá, D. C., Corabastos           | 9.200               | 9.600  | 9.450  | -         |
| Bogotá, D. C., Paloquemao           | 8.800               | 9.200  | 8.933  | +         |
| Bogotá, D. C., Plaza España         | 9.400               | 9.800  | 9.600  | -         |
| Bogotá, D. C., Plaza Las Flores     | 8.800               | 9.600  | 9.267  | -         |
| Bucaramanga, Mercados del centro    | 10.000              | 10.000 | 10.000 | =         |
| Buenaventura (Valle del Cauca)      | 10.000              | 10.000 | 10.000 | =         |
| Cali, Galería Alameda               | 9.600               | 10.000 | 9.800  | -         |
| Cali, La Floresta                   | 11.000              | 12.000 | 11.400 | +         |
| Cali, Santa Helena                  | 9.600               | 10.000 | 9.900  | +         |
| Cali, Siloé                         | 9.000               | 10.000 | 9.750  | -         |
| Cúcuta, Cenabastos                  | 9.600               | 10.000 | 9.800  | +         |
| Florencia (Caquetá)                 | 9.600               | 10.000 | 9.733  | -         |
| Ibagué, Plaza La 21                 | 10.000              | 11.000 | 10.750 | -         |
| Medellín, Central                   |                     |        |        |           |
| Mayorista de Antioquia              | 10.000              | 11.520 | 10.380 | +         |
| Palmira (Valle del Cauca)           | 8.600               | 9.000  | 8.800  | =         |
| Popayán (Cauca)                     | 10.600              | 10.800 | 10.700 | =         |
| Tuluá (Valle del Cauca)             | 10.400              | 11.000 | 10.667 | =         |
| Villavicencio, CAV                  | 10.400              | 10.400 | 10.400 | =         |

(=) Variación igual a 0 %

(+) Variación entre 0 % y 10 %

(+ +) Variación entre 10 % y 20 %

(+++) Variación mayor al 20 %

(n.d.) No determinado

**Cuadro 6. Mercados mayoristas. Precios de venta de carnes 2017 (11 al 17 de marzo)**

| Productos y mercados                 | Pesos por kilogramo |        |       | Tendencia |
|--------------------------------------|---------------------|--------|-------|-----------|
|                                      | Mínimo              | Máximo | Medio |           |
| <b>Alas de pollo con costillar</b>   |                     |        |       |           |
| Armenia, Mercar                      | 4.400               | 5.000  | 4.800 | =         |
| Barranquilla, Barranquillita         | 3.000               | 3.400  | 3.150 | --        |
| Barranquilla, Granabastos            | 3.400               | 3.600  | 3.533 | +         |
| Bogotá, D. C., Frigorífico Ble Ltda. | 4.000               | 4.000  | 4.000 | -         |
| Bogotá, D. C., Frigorífico Guadalupe | 3.000               | 3.500  | 3.317 | +         |
| Bogotá, D. C., Plaza Las Flores      | 2.800               | 3.200  | 2.983 | -         |
| Cali, Galería Alameda                | 3.980               | 4.000  | 3.995 | -         |
| Cali, Santa Helena                   | 3.600               | 4.200  | 3.933 | +         |
| Cartagena, Bazurto                   | 4.400               | 4.500  | 4.450 | -         |
| Florencia (Caquetá)                  | 5.500               | 5.500  | 5.500 | =         |
| Ibagué, Plaza La 21                  | 4.000               | 4.600  | 4.400 | +         |
| Montería (Córdoba)                   | 3.600               | 4.200  | 3.900 | -         |
| Neiva, Surabastos                    | 4.400               | 4.800  | 4.550 | +         |
| Palmira (Valle del Cauca)            | 4.400               | 4.600  | 4.500 | +         |
| Santa Marta (Magdalena)              | 3.000               | 3.400  | 3.200 | -         |
| Sincelejo (Sucre)                    | 4.000               | 4.400  | 4.100 | -         |
| Tuluá (Valle del Cauca)              | 4.800               | 5.200  | 5.000 | =         |
| Valledupar, Mercado Nuevo            | 3.000               | 3.200  | 3.133 | +         |

| Productos y mercados                              | Pesos por kilogramo |        |       | Tendencia |
|---|---------------------|--------|-------|-----------|
|   | Mínimo              | Máximo | Medio |           |
| <b>Alas de pollo con costillar (continuación)</b> |                     |        |       |           |
| Villavicencio, CAV                                | 5.000               | 5.000  | 5.000 | +         |
| <b>Alas de pollo sin costillar</b>                |                     |        |       |           |
| Arauca (Arauca)                                   | 5.700               | 5.900  | 5.767 | -         |
| Armenia, Mercar                                   | 5.600               | 6.200  | 6.000 | =         |
| Bogotá, D. C., Corabastos                         | 5.000               | 5.300  | 5.167 | +         |
| Bogotá, D. C., Frigorífico Ble Ltda.              | 5.500               | 6.000  | 5.725 | -         |
| Bogotá, D. C., Frigorífico Guadalupe              | 5.200               | 6.000  | 5.521 | -         |
| Bogotá, D. C., Plaza Las Flores                   | 5.700               | 6.000  | 5.900 | +         |
| Cúcuta, Cenabastos                                | 4.800               | 5.000  | 4.900 | +         |
| Medellín, Central                                 |                     |        |       |           |
| Mayorista de Antioquia                            | 6.000               | 7.350  | 6.683 | =         |
| Medellín, Plaza                                   |                     |        |       |           |
| Minorista José María Villa                        | 5.200               | 5.300  | 5.233 | -         |
| <b>Carne de cerdo, brazo con hueso</b>            |                     |        |       |           |
| Barranquilla, Barranquillita                      | 9.300               | 9.500  | 9.425 | =         |

**Cuadro 6. Mercados mayoristas. Precios de venta de carnes (continuación)**  
**2017 (11 al 17 de marzo)**

| Productos y mercados                                  | Pesos por kilogramo |        |        |         | Tendencia | Productos y mercados                           | Pesos por kilogramo |        |        |         | Tendencia |
|---|---------------------|--------|--------|---------|-----------|--|---------------------|--------|--------|---------|-----------|
|   | Mínimo              | Máximo | Medio  | Precios |           |  | Mínimo              | Máximo | Medio  | Precios |           |
| <b>Carne de cerdo, brazo con hueso (continuación)</b> |                     |        |        |         |           | <b>Carne de cerdo, espinazo (continuación)</b> |                     |        |        |         |           |
| Bogotá, D. C., Frigorífico Guadalupe                  | 9.000               | 10.000 | 9.313  | -       |           | Bogotá, D. C., Frigorífico Guadalupe           | 5.500               | 6.500  | 6.063  | +       |           |
| Bogotá, D. C., Paloquemao                             | 9.000               | 9.000  | 9.000  | +       |           | Bogotá, D. C., Plaza Las Flores                | 6.000               | 6.000  | 6.000  | n.d.    |           |
| Bogotá, D. C., Plaza Las Flores                       | 9.500               | 10.200 | 9.817  | +       |           | Buenaventura (Valle del Cauca)                 | 8.100               | 10.000 | 9.233  | +       |           |
| Cartagena, Bazaruto                                   | 8.000               | 8.000  | 8.000  | =       |           | Cali, Santa Helena                             | 6.000               | 7.000  | 6.500  | +       |           |
| Cúcuta, Cenabastos                                    | 9.000               | 10.000 | 9.500  | =       |           | Cúcuta, Cenabastos                             | 4.000               | 4.000  | 4.000  | =       |           |
| Malambo (Atlántico), Carnes y carnes                  | 7.800               | 7.800  | 7.800  | =       |           | Ibagué, Plaza La 21                            | 3.000               | 4.000  | 3.500  | --      |           |
| Montería (Córdoba)                                    | 9.000               | 10.000 | 9.333  | =       |           | Manizales (Caldas)                             | 7.000               | 8.000  | 7.333  | =       |           |
| Sincelejo (Sucre)                                     | 8.000               | 8.000  | 8.000  | =       |           | Medellín, Central                              |                     |        |        |         |           |
| Valledupar, Mercado Nuevo                             | 10.000              | 11.000 | 10.667 | =       |           | Mayorista de Antioquia                         | 4.600               | 5.600  | 5.267  | -       |           |
|   |                     |        |        |         |           | Medellín, Plaza                                |                     |        |        |         |           |
| <b>Carne de cerdo, brazo sin hueso</b>                |                     |        |        |         |           | <b>Carne de cerdo, lomo con hueso</b>          |                     |        |        |         |           |
| Barranquilla, Barranquillita                          | 9.900               | 10.000 | 9.975  | =       |           | Barranquilla, Barranquillita                   | 9.800               | 10.100 | 9.975  | +       |           |
| Bogotá, D. C., Frigorífico Ble Ltda.                  | 9.500               | 10.500 | 10.075 | -       |           | Cartagena, Bazaruto                            | 8.000               | 8.000  | 8.000  | =       |           |
| Bogotá, D. C., Frigorífico Guadalupe                  | 9.500               | 10.500 | 10.000 | -       |           | Cúcuta, Cenabastos                             | 12.000              | 12.000 | 12.000 | -       |           |
| Bogotá, D. C., Paloquemao                             | 10.000              | 10.000 | 10.000 | +       |           | Cúcuta, La Nueva Sexta                         | 11.000              | 14.000 | 12.000 | =       |           |
| Bogotá, D. C., Plaza Las Flores                       | 10.400              | 11.000 | 10.750 | +       |           | Malambo (Atlántico), Carnes y carnes           | 9.600               | 9.600  | 9.600  | =       |           |
| Buenaventura (Valle del Cauca)                        | 14.600              | 15.000 | 14.867 | -       |           | Montería (Córdoba)                             | 9.000               | 10.000 | 9.333  | =       |           |
| Cali, Santa Helena                                    | 10.000              | 13.200 | 10.900 | =       |           | Sincelejo (Sucre)                              | 8.000               | 8.000  | 8.000  | =       |           |
| Cartagena, Bazaruto                                   | 12.000              | 12.000 | 12.000 | =       |           | Valledupar, Mercado Nuevo                      | 8.000               | 8.000  | 8.000  | =       |           |
| Ibagué, Frigorífico Carlina                           | 9.500               | 9.500  | 9.500  | =       |           |  |                     |        |        |         |           |
| Ibagué, Plaza La 21                                   | 10.600              | 11.500 | 11.025 | -       |           | <b>Carne de cerdo, lomo sin hueso</b>          |                     |        |        |         |           |
| Malambo (Atlántico), Carnes y carnes                  | 8.900               | 8.900  | 8.900  | =       |           | Barranquilla, Barranquillita                   | 13.000              | 13.200 | 13.100 | -       |           |
| Medellín, Central                                     |                     |        |        |         |           | Bogotá, D. C., Frigorífico Ble Ltda.           | 12.000              | 13.500 | 12.771 | -       |           |
| Mayorista de Antioquia                                | 11.000              | 13.000 | 11.800 | -       |           | Bogotá, D. C., Frigorífico Guadalupe           | 13.000              | 14.000 | 13.413 | -       |           |
| Montería (Córdoba)                                    | 13.000              | 14.000 | 13.333 | =       |           | Bogotá, D. C., Paloquemao                      | 13.000              | 14.000 | 13.533 | +       |           |
| Palmira (Valle del Cauca)                             | 11.000              | 11.000 | 11.000 | -       |           | Bogotá, D. C., Plaza Las Flores                | 13.000              | 13.500 | 13.250 | +       |           |
| Pasto, El Potrerillo                                  | 14.300              | 14.700 | 14.467 | +       |           | Buenaventura (Valle del Cauca)                 | 16.000              | 17.000 | 16.333 | -       |           |
| Pereira, La 41  | 13.000              | 14.000 | 13.500 | -       |           | Cali, Santa Helena                             | 14.000              | 14.600 | 14.260 | +       |           |
| Popayán (Cauca)                                       | 13.400              | 13.400 | 13.400 | -       |           | Cartagena, Bazaruto                            | 12.000              | 12.000 | 12.000 | =       |           |
| Sincelejo (Sucre)                                     | 11.000              | 12.000 | 11.500 | -       |           | Cúcuta, Cenabastos                             | 12.000              | 13.000 | 12.500 | =       |           |
| Tuluá (Valle del Cauca)                               | 12.600              | 13.600 | 13.067 | =       |           | Cúcuta, La Nueva Sexta                         | 12.000              | 15.000 | 13.000 | =       |           |
| Valledupar, Mercado Nuevo                             | 12.000              | 14.000 | 12.667 | =       |           | Florencia (Caquetá)                            | 16.000              | 16.000 | 16.000 | =       |           |
| Villavicencio, CAV                                    | 10.600              | 11.000 | 10.900 | =       |           | Ibagué, Frigorífico Carlina                    | 15.000              | 15.000 | 15.000 | =       |           |
|   |                     |        |        |         |           | Ibagué, Plaza La 21                            | 12.000              | 14.000 | 13.150 | -       |           |
| <b>Carne de cerdo, cabeza de lomo</b>                 |                     |        |        |         |           | <b>Carne de cerdo, perrito con hueso</b>       |                     |        |        |         |           |
| Bogotá, D. C., Frigorífico Ble Ltda.                  | 10.000              | 10.800 | 10.200 | -       |           | Barranquilla, Barranquillita                   | 10.500              | 10.600 | 10.550 | +       |           |
| Bogotá, D. C., Frigorífico Guadalupe                  | 9.500               | 11.000 | 10.188 | -       |           | Bogotá, D. C., Frigorífico Guadalupe           | 10.000              | 11.000 | 10.167 | =       |           |
| Bogotá, D. C., Paloquemao                             | 11.000              | 11.000 | 11.000 | +       |           | Bogotá, D. C., Plaza Las Flores                | 10.000              | 11.000 | 10.367 | -       |           |
| Bogotá, D. C., Plaza Las Flores                       | 10.500              | 11.500 | 11.042 | +       |           | Cartagena, Bazaruto                            | 8.000               | 8.000  | 8.000  | =       |           |
| Cúcuta, Cenabastos                                    | 12.000              | 12.000 | 12.000 | =       |           | Cúcuta, Cenabastos                             | 9.000               | 10.000 | 9.500  | =       |           |
| Cúcuta, La Nueva Sexta                                | 11.000              | 12.000 | 11.333 | -       |           | Cúcuta, La Nueva Sexta                         | 9.500               | 11.000 | 10.167 | +       |           |
| Ibagué, Frigorífico Carlina                           | 9.500               | 9.500  | 9.500  | =       |           | Ibagué, Plaza La 21                            | 10.000              | 12.000 | 10.950 | +       |           |
| Ibagué, Plaza La 21                                   | 10.000              | 11.500 | 10.875 | -       |           | Malambo (Atlántico), Carnes y carnes           | 10.000              | 10.000 | 10.000 | =       |           |
| Villavicencio, CAV                                    | 11.000              | 11.000 | 11.000 | =       |           | Montería (Córdoba)                             | 10.000              | 10.000 | 10.000 | =       |           |
|   |                     |        |        |         |           | Sincelejo (Sucre)                              | 8.000               | 9.000  | 8.500  | =       |           |
| <b>Carne de cerdo, costilla</b>                       |                     |        |        |         |           | <b>Carne de cerdo, perrito sin hueso</b>       |                     |        |        |         |           |
| Barranquilla, Barranquillita                          | 9.900               | 10.000 | 9.975  | +       |           | Bogotá, D. C., Frigorífico Ble Ltda.           | 10.600              | 12.000 | 11.075 | -       |           |
| Bogotá, D. C., Frigorífico Ble Ltda.                  | 11.000              | 12.400 | 11.675 | +       |           | Bogotá, D. C., Frigorífico Guadalupe           | 11.000              | 11.200 | 11.025 | -       |           |
| Bogotá, D. C., Frigorífico Guadalupe                  | 10.600              | 12.000 | 11.279 | +       |           | Bogotá, D. C., Plaza Las Flores                | 11.000              | 12.000 | 11.483 | +       |           |
| Bogotá, D. C., Paloquemao                             | 11.000              | 12.000 | 11.333 | -       |           | Buenaventura (Valle del Cauca)                 | 15.000              | 16.000 | 15.333 | n.d.    |           |
| Bogotá, D. C., Plaza Las Flores                       | 11.400              | 12.000 | 11.692 | +       |           | Cali, Santa Helena                             | 12.400              | 13.800 | 12.900 | +       |           |
| Buenaventura (Valle del Cauca)                        | 13.000              | 13.600 | 13.200 | +       |           |  |                     |        |        |         |           |
| Cali, Santa Helena                                    | 10.400              | 12.000 | 11.300 | +       |           |  |                     |        |        |         |           |
| Cartagena, Bazaruto                                   | 8.000               | 8.000  | 8.000  | =       |           |  |                     |        |        |         |           |
| Cúcuta, Cenabastos                                    | 11.000              | 12.000 | 11.500 | =       |           |  |                     |        |        |         |           |
| Cúcuta, La Nueva Sexta                                | 10.500              | 12.000 | 11.167 | -       |           |  |                     |        |        |         |           |
| Florencia (Caquetá)                                   | 14.000              | 14.000 | 14.000 | =       |           |  |                     |        |        |         |           |
| Malambo (Atlántico), Carnes y carnes                  | 9.800               | 9.800  | 9.800  | =       |           |  |                     |        |        |         |           |
| Manizales (Caldas)                                    | 12.000              | 14.000 | 12.667 | =       |           |  |                     |        |        |         |           |
| Medellín, Central                                     |                     |        |        |         |           |  |                     |        |        |         |           |
| Mayorista de Antioquia                                | 10.800              | 12.000 | 11.267 | =       |           |  |                     |        |        |         |           |
| Medellín, Plaza                                       |                     |        |        |         |           |  |                     |        |        |         |           |
| Minorista José María Villa                            | 13.500              | 14.000 | 13.667 | =       |           |  |                     |        |        |         |           |
| Montería (Córdoba)                                    | 9.000               | 10.000 | 9.333  | =       |           |  |                     |        |        |         |           |
| Palmira (Valle del Cauca)                             | 9.000               | 9.000  | 9.000  | =       |           |  |                     |        |        |         |           |
| Pasto, El Potrerillo                                  | 13.100              | 13.500 | 13.267 | +       |           |  |                     |        |        |         |           |
| Pereira, La 41  | 14.000              | 14.000 | 14.000 | =       |           |  |                     |        |        |         |           |
| Popayán (Cauca)                                       | 9.000               | 9.200  | 9.133  | -       |           |  |                     |        |        |         |           |
| Tuluá (Valle del Cauca)                               | 11.000              | 12.000 | 11.667 | =       |           |  |                     |        |        |         |           |
| Tunja, Complejo de Servicios del Sur                  | 11.000              | 12.000 | 11.667 | =       |           |  |                     |        |        |         |           |
| Valledupar, Mercado Nuevo                             | 11.000              | 12.000 | 11.333 | =       |           |  |                     |        |        |         |           |
| Villavicencio, CAV                                    | 11.000              | 11.000 | 11.000 | =       |           |  |                     |        |        |         |           |
|   |                     |        |        |         |           |  |                     |        |        |         |           |
| <b>Carne de cerdo en canal</b>                        |                     |        |        |         |           |  |                     |        |        |         |           |
| Ibagué, Plaza La 21                                   | 7.100               | 8.400  | 7.735  | -       |           |  |                     |        |        |         |           |
| Malambo (Atlántico), Carnes y carnes                  | 7.200               | 7.200  | 7.200  | -       |           |  |                     |        |        |         |           |
| Pereira, La 41  | 7.700               | 7.700  | 7.700  | -       |           |  |                     |        |        |         |           |
| Popayán (Cauca)                                       | 7.000               | 7.100  | 7.067  | =       |           |  |                     |        |        |         |           |
|   |                     |        |        |         |           |  |                     |        |        |         |           |
| <b>Carne de cerdo, espinazo</b>                       |                     |        |        |         |           |  |                     |        |        |         |           |
| Bogotá, D. C., Frigorífico Ble Ltda.                  | 5.400               | 6.000  | 5.800  | +       |           |  |                     |        |        |         |           |



Cuadro 6. Mercados mayoristas. Precios de venta de carnes (continuación)  
2017 (11 al 17 de marzo)

| Productos y mercados                                   | Pesos por kilogramo |        |        |     | Tenden-<br>cia                        | Productos y mercados                | Pesos por kilogramo |        |        |   | Tenden-<br>cia |
|--|---------------------|--------|--------|-----|---------------------------------------|-------------------------------------|---------------------|--------|--------|---|----------------|
|  | Mínimo              | Máximo | Medio  |     |                                       |                                     | Mínimo              | Máximo | Medio  |   |                |
| <b>Carne de cerdo, perril sin hueso (continuación)</b> |                     |        |        |     |                                       | <b>Carne de res, bola de pierna</b> |                     |        |        |   |                |
| Cartagena, Bazurto                                     | 12.000              | 12.000 | 12.000 | =   | Barranquilla, Barranquillita          | 13.900                              | 14.000              | 13.975 | +      |   |                |
| Cúcuta, Cenabastos                                     | 10.000              | 12.000 | 11.000 | +   | Barranquilla, Granabastos             | 16.000                              | 16.500              | 16.167 | -      |   |                |
| Cúcuta, La Nueva Sexta                                 | 11.000              | 12.000 | 11.333 | +   | Bogotá, D. C., Frigorífico Ble Ltda.  | 13.600                              | 13.800              | 13.675 | +      |   |                |
| Ibagué, Frigorífico Carlina                            | 12.000              | 12.000 | 12.000 | =   | Bogotá, D. C., Frigorífico Guadalupe  | 13.700                              | 13.800              | 13.775 | +      |   |                |
| Ibagué, Plaza La 21                                    | 11.400              | 13.000 | 12.100 | +   | Bogotá, D. C., Paloquemao             | 15.000                              | 15.000              | 15.000 | +      |   |                |
| Malambo (Atlántico), Carnes y carnes                   | 10.600              | 10.600 | 10.600 | -   | Buenaventura (Valle del Cauca)        | 15.000                              | 16.000              | 15.667 | -      |   |                |
| Manizales (Caldas)                                     | 14.000              | 14.000 | 14.000 | =   | Cali, Santa Helena                    | 15.000                              | 17.600              | 16.475 | +      |   |                |
| Medellín, Central                                      |                     |        |        |     | Cartagena, Bazurto                    | 13.500                              | 13.500              | 13.500 | =      |   |                |
| Mayorista de Antioquia                                 | 11.000              | 13.750 | 11.917 | -   | Cúcuta, Cenabastos                    | 13.000                              | 14.000              | 13.333 | +      |   |                |
| Medellín, Plaza  |                     |        |        |     | Cúcuta, La Nueva Sexta                | 12.000                              | 12.000              | 12.000 | =      |   |                |
| Minorista José María Villa                             | 13.000              | 14.500 | 13.767 | =   | Florencia (Cauquetá)                  | 16.000                              | 16.000              | 16.000 | =      |   |                |
| Montería (Córdoba)                                     | 13.000              | 14.000 | 13.333 | =   | Ibagué, Frigorífico Carlina           | 16.000                              | 16.000              | 16.000 | =      |   |                |
| Palmira (Valle del Cauca)                              | 12.000              | 12.600 | 12.200 | +   | Ibagué, Plaza La 21                   | 13.900                              | 14.400              | 14.075 | -      |   |                |
| Pasto, El Potrerillo                                   | 16.300              | 16.600 | 16.433 | +   | Malambo (Atlántico), Carnes y carnes  | 15.500                              | 15.500              | 15.500 | =      |   |                |
| Pereira, La 41   | 14.000              | 14.000 | 14.000 | =   | Manizales (Caldas)                    | 14.500                              | 15.000              | 14.833 | =      |   |                |
| Popayán (Cauca)  | 13.400              | 13.600 | 13.467 | -   | Medellín, Central                     |                                     |                     |        |        |   |                |
| Sincedejo (Sucre)                                      | 11.000              | 12.000 | 11.500 | =   | Mayorista de Antioquia                | 14.300                              | 17.960              | 15.753 | =      |   |                |
| Tuluá (Valle del Cauca)                                | 13.000              | 14.000 | 13.333 | =   | Medellín, Plaza                       |                                     |                     |        |        |   |                |
| Tunja, Complejo de Servicios del Sur                   | 11.000              | 12.000 | 11.667 | =   | Minorista José María Villa            | 16.000                              | 18.000              | 16.933 | =      |   |                |
| Villavicencio, CAV                                     | 12.000              | 12.000 | 12.000 | =   | Montería (Córdoba)                    | 13.000                              | 14.000              | 13.500 | =      |   |                |
|  |                     |        |        |     | Neiva, Surabastos                     | 13.600                              | 14.000              | 13.900 | =      |   |                |
| <b>Carne de cerdo, tocina plancha</b>                  |                     |        |        |     |                                       | Palmira (Valle del Cauca)           | 15.000              | 15.000 | 15.000 | = |                |
| Manizales (Caldas)                                     | 11.000              | 12.000 | 11.667 | =   | Pasto, El Potrerillo                  | 17.100                              | 17.300              | 17.200 | +      |   |                |
| <b>Carne de cerdo, tocino barriga</b>                  |                     |        |        |     |                                       | Pereira, La 41                      | 16.000              | 16.000 | 16.000 | = |                |
| Bogotá, D. C., Frigorífico Ble Ltda.                   | 8.500               | 10.000 | 9.154  | -   | Popayán (Cauca)                       | 14.000                              | 14.000              | 14.000 | +      |   |                |
| Bogotá, D. C., Frigorífico Guadalupe                   | 8.500               | 9.500  | 9.125  | -   | Sincedejo (Sucre)                     | 15.000                              | 15.000              | 15.000 | =      |   |                |
| Bogotá, D. C., Plaza Las Flores                        | 8.000               | 9.400  | 8.800  | -   | Tuluá (Valle del Cauca)               | 16.200                              | 16.600              | 16.433 | =      |   |                |
| Florencia (Cauquetá)                                   | 9.000               | 9.000  | 9.000  | =   | Valledupar, Mercado Nuevo             | 14.000                              | 14.000              | 14.000 | =      |   |                |
| Ibagué, Plaza La 21                                    | 6.600               | 7.200  | 6.800  | -   | Villavicencio, CAV                    | 14.000                              | 14.000              | 14.000 | =      |   |                |
| Medellín, Central                                      |                     |        |        |     | <b>Carne de res, bota</b>             |                                     |                     |        |        |   |                |
| Mayorista de Antioquia                                 | 11.000              | 13.130 | 11.710 | -   | Barranquilla, Barranquillita          | 13.900                              | 14.100              | 14.000 | +      |   |                |
| Medellín, Plaza  |                     |        |        |     | Barranquilla, Granabastos             | 15.000                              | 16.500              | 15.833 | =      |   |                |
| Minorista José María Villa                             | 12.600              | 13.000 | 12.800 | =   | Bogotá, D. C., Frigorífico Ble Ltda.  | 13.600                              | 13.800              | 13.675 | +      |   |                |
| Neiva, Surabastos                                      | 4.000               | 6.000  | 5.000  | +++ | Bogotá, D. C., Frigorífico Guadalupe  | 13.700                              | 13.800              | 13.775 | +      |   |                |
| Palmira (Valle del Cauca)                              | 9.000               | 9.000  | 9.000  | +   | Bogotá, D. C., Paloquemao             | 15.000                              | 15.000              | 15.000 | +      |   |                |
| Pasto, El Potrerillo                                   | 8.900               | 9.200  | 9.033  | +   | Cartagena, Bazurto                    | 13.500                              | 13.500              | 13.500 | =      |   |                |
| Pereira, La 41   | 12.000              | 12.000 | 12.000 | =   | Cúcuta, Cenabastos                    | 13.000                              | 14.000              | 13.333 | +      |   |                |
| Popayán (Cauca)  | 5.000               | 5.200  | 5.133  | -   | Ibagué, Frigorífico Carlina           | 12.000                              | 12.000              | 12.000 | =      |   |                |
| Tunja, Complejo de Servicios del Sur                   | 6.400               | 7.000  | 6.700  | +   | Ibagué, Plaza La 21                   | 13.600                              | 15.900              | 14.375 | +      |   |                |
|  |                     |        |        |     | Malambo (Atlántico), Carnes y carnes  | 15.500                              | 15.500              | 15.500 | +      |   |                |
| <b>Carne de cerdo, tocino papada</b>                   |                     |        |        |     |                                       | Manizales (Caldas)                  | 14.000              | 16.000 | 15.000 | + |                |
| Bogotá, D. C., Frigorífico Ble Ltda.                   | 5.800               | 6.500  | 6.033  | --  | Medellín, Central                     |                                     |                     |        |        |   |                |
| Bogotá, D. C., Frigorífico Guadalupe                   | 5.800               | 6.500  | 6.125  | -   | Mayorista de Antioquia                | 14.500                              | 17.960              | 15.820 | =      |   |                |
| Bogotá, D. C., Plaza Las Flores                        | 6.000               | 7.000  | 6.583  | -   | Medellín, Plaza                       |                                     |                     |        |        |   |                |
| Buenaventura (Valle del Cauca)                         | 8.000               | 8.500  | 8.333  | +   | Minorista José María Villa            | 16.200                              | 17.300              | 16.700 | =      |   |                |
| Cali, Santa Helena                                     | 7.200               | 8.400  | 7.925  | +   | Montería (Córdoba)                    | 12.000                              | 14.000              | 13.000 | =      |   |                |
| Cúcuta, La Nueva Sexta                                 | 7.000               | 8.000  | 7.333  | +   | Montería, Frigosinú                   | 15.000                              | 15.000              | 15.000 | =      |   |                |
| Ibagué, Plaza La 21                                    | 6.600               | 7.900  | 7.175  | +   | Sincedejo (Sucre)                     | 15.000                              | 15.000              | 15.000 | =      |   |                |
| Manizales (Caldas)                                     | 9.000               | 10.000 | 9.333  | =   | Valledupar, Mercado Nuevo             | 13.000                              | 14.000              | 13.333 | =      |   |                |
| Medellín, Central                                      |                     |        |        |     | Villavicencio, CAV                    | 14.000                              | 14.000              | 14.000 | =      |   |                |
| Mayorista de Antioquia                                 | 7.000               | 7.600  | 7.400  | -   | <b>Carne de res, cadera</b>           |                                     |                     |        |        |   |                |
| Medellín, Plaza  |                     |        |        |     | Barranquilla, Barranquillita          | 14.200                              | 14.300              | 14.250 | -      |   |                |
| Minorista José María Villa                             | 8.800               | 11.450 | 9.850  | +   | Barranquilla, Granabastos             | 15.500                              | 16.400              | 15.967 | =      |   |                |
| Pereira, La 41   | 9.500               | 10.000 | 9.750  | +   | Bogotá, D. C., Frigorífico Ble Ltda.  | 13.600                              | 13.800              | 13.675 | +      |   |                |
| Tuluá (Valle del Cauca)                                | 7.200               | 8.000  | 7.633  | =   | Bogotá, D. C., Frigorífico Guadalupe  | 13.700                              | 13.800              | 13.775 | +      |   |                |
|  |                     |        |        |     | Bogotá, D. C., Paloquemao             | 15.000                              | 15.000              | 15.000 | +      |   |                |
| <b>Carne de res, bola de brazo</b>                     |                     |        |        |     |                                       | Buenaventura (Valle del Cauca)      | 16.000              | 17.000 | 16.333 | - |                |
| Barranquilla, Barranquillita                           | 13.900              | 14.000 | 13.950 | +   | Cali, Santa Helena                    | 15.700                              | 17.600              | 16.500 | +      |   |                |
| Barranquilla, Granabastos                              | 15.000              | 16.500 | 15.667 | +   | Cartagena, Bazurto                    | 13.500                              | 13.500              | 13.500 | =      |   |                |
| Bogotá, D. C., Paloquemao                              | 13.000              | 13.000 | 13.000 | +   | Cúcuta, Cenabastos                    | 13.000                              | 15.000              | 14.000 | +      |   |                |
| Buenaventura (Valle del Cauca)                         | 16.000              | 17.000 | 16.333 | -   | Ibagué, Frigorífico Carlina           | 16.000                              | 16.000              | 16.000 | =      |   |                |
| Cali, Santa Helena                                     | 15.000              | 16.900 | 15.875 | -   | Ibagué, Plaza La 21                   | 14.000                              | 15.900              | 14.575 | -      |   |                |
| Cartagena, Bazurto                                     | 13.500              | 13.500 | 13.500 | =   | Malambo (Atlántico), Carnes y carnes  | 15.500                              | 15.500              | 15.500 | =      |   |                |
| Cúcuta, Cenabastos                                     | 12.000              | 13.000 | 12.333 | +   | Manizales (Caldas)                    | 14.000                              | 16.000              | 15.333 | =      |   |                |
| Cúcuta, La Nueva Sexta                                 | 11.000              | 12.000 | 11.667 | +   | Medellín, Plaza                       |                                     |                     |        |        |   |                |
| Ibagué, Frigorífico Carlina                            | 16.000              | 16.000 | 16.000 | =   | Minorista José María Villa            | 17.000                              | 19.450              | 17.983 | =      |   |                |
| Ibagué, Plaza La 21                                    | 13.000              | 14.400 | 13.825 | +   | Montería (Córdoba)                    | 14.000                              | 14.000              | 14.000 | =      |   |                |
| Malambo (Atlántico), Carnes y carnes                   | 15.500              | 15.500 | 15.500 | =   | Montería, Frigosinú                   | 15.000                              | 15.000              | 15.000 | =      |   |                |
| Manizales (Caldas)                                     | 13.000              | 14.000 | 13.333 | =   | Palmira (Valle del Cauca)             | 15.000                              | 15.000              | 15.000 | +      |   |                |
| Medellín, Central                                      |                     |        |        |     | Pasto, El Potrerillo                  | 17.200                              | 17.400              | 17.300 | +      |   |                |
| Mayorista de Antioquia                                 | 15.000              | 17.960 | 16.653 | =   | Pereira, La 41                        | 15.000                              | 16.000              | 15.500 | =      |   |                |
| Montería (Córdoba)                                     | 13.000              | 14.000 | 13.500 | =   | Popayán (Cauca)                       | 15.000                              | 15.000              | 15.000 | =      |   |                |
| Montería, Frigosinú                                    | 12.500              | 12.500 | 12.500 | =   | Sincedejo (Sucre)                     | 15.000                              | 15.000              | 15.000 | =      |   |                |
| Palmira (Valle del Cauca)                              | 15.000              | 16.000 | 15.333 | =   | Tuluá (Valle del Cauca)               | 16.200                              | 17.600              | 16.733 | =      |   |                |
| Pasto, El Potrerillo                                   | 17.300              | 17.500 | 17.400 | +   | Valledupar, Mercado Nuevo             | 14.000                              | 14.000              | 14.000 | =      |   |                |
| Pereira, La 41   | 15.000              | 16.000 | 15.500 | +   | Villavicencio, CAV                    | 14.000                              | 14.000              | 14.000 | =      |   |                |
| Popayán (Cauca)  | 14.000              | 14.000 | 14.000 | +   | <b>Carne de res, centro de pierna</b> |                                     |                     |        |        |   |                |
| Sincedejo (Sucre)                                      | 15.000              | 15.000 | 15.000 | =   | Barranquilla, Barranquillita          | 11.900                              | 12.000              | 11.975 | +      |   |                |
| Tuluá (Valle del Cauca)                                | 16.000              | 16.600 | 16.267 | =   | Barranquilla, Granabastos             | 15.900                              | 16.000              | 15.967 | =      |   |                |
| Valledupar, Mercado Nuevo                              | 14.000              | 14.000 | 14.000 | =   |                                       |                                     |                     |        |        |   |                |

**Cuadro 6. Mercados mayoristas. Precios de venta de carnes (continuación)  
2017 (11 al 17 de marzo)**

| Productos y mercados                                 | Pesos por kilogramo |        |        |         | Tenden-<br>cia                               | Productos y mercados                 | Pesos por kilogramo |        |        |         | Tenden-<br>cia |
|--|---------------------|--------|--------|---------|--|--------------------------------------|---------------------|--------|--------|---------|----------------|
|  | Mínimo              | Máximo | Medio  | Precios |  |                                      | Mínimo              | Máximo | Medio  | Precios |                |
| <b>Carne de res, centro de pierna (continuación)</b> |                     |        |        |         | <b>Carne de res, costilla (continuación)</b> |                                      |                     |        |        |         |                |
| Bogotá, D. C., Frigorífico Ble Ltda.                 | 13.600              | 13.800 | 13.675 |         | +  | Pereira, La 41                       | 6.000               | 6.000  | 6.000  |         | =              |
| Bogotá, D. C., Frigorífico Guadalupe                 | 13.700              | 13.800 | 13.775 |         | +  | Popayán (Cauca)                      | 6.200               | 6.400  | 6.333  |         | -              |
| Bogotá, D. C., Paloquemao                            | 15.000              | 15.000 | 15.000 |         | +  | Valledupar, Mercado Nuevo            | 8.000               | 8.000  | 8.000  |         | =              |
| Cartagena, Bazarito                                  | 13.500              | 13.500 | 13.500 |         | =  | Villavicencio, CAV                   | 9.000               | 10.000 | 9.500  |         | =              |
| Cúcuta, Cenabastos                                   | 12.000              | 14.000 | 13.000 |         | -  | <b>Carne de res en canal</b>         |                     |        |        |         |                |
| Cúcuta, La Nueva Sexta                               | 12.000              | 12.000 | 12.000 |         | -  | Arauca (Arauca)                      | 6.500               | 6.500  | 6.500  |         | =              |
| Ibagué, Frigorífico Carlina                          | 16.000              | 16.000 | 16.000 |         | =  | Ibagué, Plaza La 21                  | 8.640               | 8.800  | 8.760  |         | +              |
| Ibagué, Plaza La 21                                  | 14.000              | 15.900 | 14.575 |         | -  | Malambo (Atlántico), Carnes y carnes | 7.400               | 7.400  | 7.400  |         | =              |
| Malambo (Atlántico), Carnes y carnes                 | 15.400              | 15.400 | 15.400 |         | +  | Montería (Córdoba)                   | 7.600               | 7.900  | 7.750  |         | =              |
| Manizales (Caldas)                                   | 15.000              | 16.000 | 15.667 |         | =  | Montería, Frigosinú                  | 8.600               | 8.600  | 8.600  |         | =              |
| Medellín, Central                                    |                     |        |        |         |  | Popayán (Cauca)                      | 8.300               | 8.400  | 8.367  |         | -              |
| Mayorista de Antioquia                               | 14.000              | 17.960 | 15.653 |         | =  | <b>Carne de res, falda</b>           |                     |        |        |         |                |
| Medellín, Plaza                                      |                     |        |        |         |  | Barranquilla, Barranquillita         | 10.900              | 11.100 | 11.000 |         | +              |
| Minorista José María Villa                           | 16.000              | 17.000 | 16.667 |         | =  | Barranquilla, Granabastos            | 14.000              | 14.600 | 14.200 |         | -              |
| Montería (Córdoba)                                   | 14.000              | 14.000 | 14.000 |         | =  | Bogotá, D. C., Frigorífico Ble Ltda. | 10.500              | 11.600 | 11.029 |         | +              |
| Montería, Frigosinú                                  | 15.000              | 15.000 | 15.000 |         | =  | Bogotá, D. C., Frigorífico Guadalupe | 10.500              | 11.500 | 11.025 |         | +              |
| Pereira, La 41                                       | 16.000              | 16.000 | 16.000 |         | =  | Bogotá, D. C., Paloquemao            | 12.000              | 13.000 | 12.333 |         | -              |
| Sincelejo (Sucre)                                    | 15.000              | 15.000 | 15.000 |         | =  | Buenaventura (Valle del Cauca)       | 13.800              | 14.000 | 13.933 |         | -              |
| Valledupar, Mercado Nuevo                            | 14.000              | 14.000 | 14.000 |         | =  | Cali, Santa Helena                   | 8.000               | 9.200  | 8.733  |         | +              |
| Villavicencio, CAV                                   | 14.000              | 14.000 | 14.000 |         | =  | Cartagena, Bazarito                  | 10.000              | 10.500 | 10.125 |         | +              |
| <b>Carne de res, chatas</b>                          |                     |        |        |         |  | Cúcuta, Cenabastos                   | 11.000              | 12.000 | 11.667 |         | +              |
| Barranquilla, Barranquillita                         | 15.100              | 15.300 | 15.175 |         | +  | Cúcuta, La Nueva Sexta               | 10.000              | 12.000 | 11.000 |         | +              |
| Barranquilla, Granabastos                            | 17.000              | 18.000 | 17.333 |         | -  | Ibagué, Frigorífico Carlina          | 12.000              | 12.000 | 12.000 |         | =              |
| Bogotá, D. C., Frigorífico Ble Ltda.                 | 16.000              | 17.000 | 16.500 |         | +  | Ibagué, Plaza La 21                  | 12.000              | 13.900 | 12.475 |         | =              |
| Bogotá, D. C., Frigorífico Guadalupe                 | 16.000              | 16.500 | 16.125 |         | +  | Malambo (Atlántico), Carnes y carnes | 11.500              | 11.500 | 11.500 |         | +              |
| Bogotá, D. C., Paloquemao                            | 17.200              | 18.000 | 17.733 |         | +  | Manizales (Caldas)                   | 9.000               | 9.000  | 9.000  |         | =              |
| Cali, Santa Helena                                   | 18.000              | 19.800 | 18.700 |         | +  | Medellín, Plaza                      |                     |        |        |         |                |
| Cartagena, Bazarito                                  | 13.500              | 13.500 | 13.500 |         | =  | Minorista José María Villa           | 16.200              | 19.100 | 17.300 |         | =              |
| Cúcuta, Cenabastos                                   | 15.000              | 16.000 | 15.333 |         | =  | Montería (Córdoba)                   | 8.000               | 9.000  | 8.250  |         | =              |
| Cúcuta, La Nueva Sexta                               | 13.000              | 14.000 | 13.667 |         | +  | Montería, Frigosinú                  | 12.000              | 12.000 | 12.000 |         | =              |
| Ibagué, Frigorífico Carlina                          | 24.000              | 24.000 | 24.000 |         | =  | Palmira (Valle del Cauca)            | 8.000               | 9.000  | 8.667  |         | -              |
| Ibagué, Plaza La 21                                  | 16.000              | 17.900 | 16.475 |         | =  | Pasto, El Potrerillo                 | 12.800              | 13.000 | 12.900 |         | +              |
| Malambo (Atlántico), Carnes y carnes                 | 16.450              | 16.450 | 16.450 |         | -  | Pereira, La 41                       | 11.000              | 12.000 | 11.500 |         | +              |
| Medellín, Central                                    |                     |        |        |         |  | Popayán (Cauca)                      | 10.400              | 10.400 | 10.400 |         | -              |
| Mayorista de Antioquia                               | 22.000              | 23.700 | 22.567 |         | =  | Tuluá (Valle del Cauca)              | 9.000               | 10.000 | 9.600  |         | =              |
| Medellín, Plaza                                      |                     |        |        |         |  | <b>Carne de res, lomo de brazo</b>   |                     |        |        |         |                |
| Minorista José María Villa                           | 21.000              | 23.800 | 22.267 |         | =  | Bogotá, D. C., Paloquemao            | 13.000              | 13.600 | 13.400 |         | =              |
| Montería (Córdoba)                                   | 14.000              | 15.000 | 14.500 |         | =  | Cúcuta, Cenabastos                   | 10.000              | 12.000 | 11.000 |         | -              |
| Montería, Frigosinú                                  | 17.500              | 17.500 | 17.500 |         | =  | Cúcuta, La Nueva Sexta               | 10.000              | 12.000 | 10.667 |         | -              |
| Palmira (Valle del Cauca)                            | 17.000              | 17.000 | 17.000 |         | -  | Montería (Córdoba)                   | 14.000              | 14.000 | 14.000 |         | =              |
| Pasto, El Potrerillo                                 | 18.700              | 18.900 | 18.800 |         | +  | Montería, Frigosinú                  | 12.000              | 12.000 | 12.000 |         | =              |
| Pereira, La 41                                       | 19.000              | 19.000 | 19.000 |         | +  | Pasto, El Potrerillo                 | 17.200              | 17.400 | 17.300 |         | +              |
| Popayán (Cauca)                                      | 16.000              | 16.200 | 16.133 |         | -  | Pereira, La 41                       | 15.000              | 15.000 | 15.000 |         | =              |
| Sincelejo (Sucre)                                    | 15.000              | 15.000 | 15.000 |         | =  | Popayán (Cauca)                      | 13.600              | 13.800 | 13.667 |         | =              |
| Tuluá (Valle del Cauca)                              | 18.900              | 19.000 | 18.967 |         | =  | Sincelejo (Sucre)                    | 11.000              | 11.000 | 11.000 |         | =              |
| Valledupar, Mercado Nuevo                            | 16.000              | 17.000 | 16.333 |         | =  | Valledupar, Mercado Nuevo            | 14.000              | 14.000 | 14.000 |         | =              |
| Villavicencio, CAV                                   | 15.000              | 16.000 | 15.250 |         | +  | <b>Carne de res, lomo fino</b>       |                     |        |        |         |                |
| <b>Carne de res, cogote</b>                          |                     |        |        |         |  | Barranquilla, Barranquillita         | 22.500              | 22.600 | 22.525 |         | +              |
| Bogotá, D. C., Frigorífico Ble Ltda.                 | 10.000              | 11.000 | 10.654 |         | +  | Barranquilla, Granabastos            | 20.000              | 23.000 | 21.667 |         | --             |
| Bogotá, D. C., Frigorífico Guadalupe                 | 9.500               | 10.500 | 10.021 |         | +  | Bogotá, D. C., Frigorífico Ble Ltda. | 21.000              | 22.500 | 21.917 |         | -              |
| Bogotá, D. C., Paloquemao                            | 11.000              | 12.000 | 11.333 |         | -  | Bogotá, D. C., Frigorífico Guadalupe | 21.000              | 23.000 | 22.250 |         | -              |
| Ibagué, Frigorífico Carlina                          | 7.600               | 7.600  | 7.600  |         | =  | Bogotá, D. C., Paloquemao            | 22.000              | 22.000 | 22.000 |         | +              |
| Ibagué, Plaza La 21                                  | 6.000               | 8.700  | 7.325  |         | +  | Buenaventura (Valle del Cauca)       | 20.000              | 21.000 | 20.333 |         | =              |
| Manizales (Caldas)                                   | 8.000               | 10.000 | 9.000  |         | =  | Cartagena, Bazarito                  | 20.000              | 20.000 | 20.000 |         | =              |
| Montería (Córdoba)                                   | 12.000              | 12.000 | 12.000 |         | =  | Cúcuta, Cenabastos                   | 16.000              | 17.000 | 16.667 |         | +              |
| Montería, Frigosinú                                  | 11.500              | 11.500 | 11.500 |         | =  | Cúcuta, La Nueva Sexta               | 13.000              | 15.000 | 14.000 |         | =              |
| Pereira, La 41                                       | 12.000              | 12.000 | 12.000 |         | =  | Ibagué, Plaza La 21                  | 20.000              | 22.000 | 21.000 |         | -              |
| <b>Carne de res, costilla</b>                        |                     |        |        |         |  | Malambo (Atlántico), Carnes y carnes | 25.500              | 25.500 | 25.500 |         | +              |
| Barranquilla, Barranquillita                         | 6.000               | 6.100  | 6.025  |         | +  | Manizales (Caldas)                   | 16.000              | 18.000 | 17.000 |         | =              |
| Bogotá, D. C., Frigorífico Ble Ltda.                 | 10.000              | 11.000 | 10.450 |         | +  | Medellín, Central                    |                     |        |        |         |                |
| Bogotá, D. C., Frigorífico Guadalupe                 | 9.500               | 11.000 | 10.063 |         | +  | Mayorista de Antioquia               | 20.900              | 26.000 | 23.633 |         | =              |
| Bogotá, D. C., Paloquemao                            | 12.000              | 12.000 | 12.000 |         | +  | Medellín, Plaza                      |                     |        |        |         |                |
| Buenaventura (Valle del Cauca)                       | 9.600               | 10.000 | 9.867  |         | +  | Minorista José María Villa           | 29.000              | 32.900 | 30.967 |         | +              |
| Cali, Santa Helena                                   | 7.000               | 8.000  | 7.300  |         | +  | Montería (Córdoba)                   | 19.000              | 20.000 | 19.250 |         | =              |
| Cartagena, Bazarito                                  | 6.000               | 6.000  | 6.000  |         | =  | Montería, Frigosinú                  | 28.000              | 28.000 | 28.000 |         | =              |
| Cúcuta, Cenabastos                                   | 9.000               | 12.000 | 10.000 |         | +  | Palmira (Valle del Cauca)            | 17.000              | 17.000 | 17.000 |         | =              |
| Cúcuta, La Nueva Sexta                               | 8.000               | 8.000  | 8.000  |         | =  | Pasto, El Potrerillo                 | 18.800              | 19.000 | 18.900 |         | +              |
| Ibagué, Frigorífico Carlina                          | 7.600               | 7.600  | 7.600  |         | =  | Pereira, La 41                       | 19.000              | 19.000 | 19.000 |         | =              |
| Ibagué, Plaza La 21                                  | 7.000               | 9.000  | 8.325  |         | -  | Popayán (Cauca)                      | 17.000              | 17.000 | 17.000 |         | -              |
| Malambo (Atlántico), Carnes y carnes                 | 6.700               | 6.700  | 6.700  |         | =  | Sincelejo (Sucre)                    | 16.000              | 18.000 | 17.000 |         | -              |
| Manizales (Caldas)                                   | 8.000               | 9.000  | 8.333  |         | =  | Tuluá (Valle del Cauca)              | 26.000              | 26.300 | 26.150 |         | =              |
| Medellín, Central                                    |                     |        |        |         |  | Valledupar, Mercado Nuevo            | 16.000              | 17.000 | 16.667 |         | =              |
| Mayorista de Antioquia                               | 9.000               | 11.460 | 9.820  |         | =  | Villavicencio, CAV                   | 18.000              | 18.000 | 18.000 |         | =              |
| Medellín, Plaza                                      |                     |        |        |         |  | <b>Carne de res molida, murillo</b>  |                     |        |        |         |                |
| Minorista José María Villa                           | 6.900               | 8.000  | 7.567  |         | =  | Bogotá, D. C., Frigorífico Ble Ltda. | 9.000               | 10.300 | 9.779  |         | -              |
| Montería (Córdoba)                                   | 6.000               | 6.000  | 6.000  |         | =  | Bogotá, D. C., Frigorífico Guadalupe | 9.500               | 10.500 | 9.725  |         | -              |
| Montería, Frigosinú                                  | 7.000               | 7.000  | 7.000  |         | =  |                                      |                     |        |        |         |                |
| Pasto, El Potrerillo                                 | 8.500               | 8.700  | 8.600  |         | =  |                                      |                     |        |        |         |                |

Cuadro 6. Mercados mayoristas. Precios de venta de carnes (continuación)  
2017 (11 al 17 de marzo)

| Productos y mercados                               | Pesos por kilogramo |        |        |   | Tendencia | Productos y mercados                         | Pesos por kilogramo |        |        |   | Tendencia |
|--|---------------------|--------|--------|---|-----------|--|---------------------|--------|--------|---|-----------|
|  | Mínimo              | Máximo | Medio  |   |           |  | Mínimo              | Máximo | Medio  |   |           |
| <b>Carne de res molida, murillo (continuación)</b> |                     |        |        |   |           | <b>Carne de res, paletero (continuación)</b> |                     |        |        |   |           |
| Bogotá, D. C., Paloquemao                          | 11.000              | 12.000 | 11.333 | - |           | Manizales (Caldas)                           | 12.000              | 13.000 | 12.333 | = |           |
| Cúcuta, Cenabastos                                 | 10.000              | 12.000 | 11.000 | + |           | Medellín, Central                            |                     |        |        |   |           |
| Cúcuta, La Nueva Sexta                             | 10.000              | 10.000 | 10.000 | = |           | Mayorista de Antioquia                       | 13.000              | 17.400 | 15.133 | - |           |
| Florencia (Caquetá)                                | 10.000              | 10.000 | 10.000 | = |           | Montería (Córdoba)                           | 13.000              | 13.000 | 13.000 | = |           |
| Ibagué, Frigorífico Carlima                        | 11.500              | 11.500 | 11.500 | = |           | Montería, Frigosinú                          | 11.500              | 11.500 | 11.500 | = |           |
| Ibagué, Plaza La 21                                | 9.000               | 10.000 | 9.500  | - |           | Pereira, La 41                               | 15.000              | 15.000 | 15.000 | = |           |
| Neiva, Surabastos                                  | 9.000               | 10.000 | 9.250  | = |           | Sincelejo (Sucre)                            | 13.000              | 13.000 | 13.000 | = |           |
| Villavicencio, CAV                                 | 10.000              | 10.000 | 10.000 | + |           | Valledupar, Mercado Nuevo                    | 12.000              | 12.000 | 12.000 | = |           |
| <b>Carne de res, morrillo</b>                      |                     |        |        |   |           | <b>Carne de res, pecho</b>                   |                     |        |        |   |           |
| Bogotá, D. C., Frigorífico Ble Ltda.               | 11.000              | 12.000 | 11.479 | + |           | Bogotá, D. C., Frigorífico Ble Ltda.         | 11.800              | 12.000 | 11.942 | + |           |
| Bogotá, D. C., Frigorífico Guadalupe               | 10.500              | 11.000 | 10.750 | - |           | Bogotá, D. C., Frigorífico Guadalupe         | 11.500              | 12.000 | 11.713 | - |           |
| Bogotá, D. C., Paloquemao                          | 13.000              | 14.000 | 13.667 | + |           | Bogotá, D. C., Paloquemao                    | 13.000              | 14.000 | 13.333 | - |           |
| Buenaventura (Valle del Cauca)                     | 11.400              | 13.000 | 12.133 | - |           | Buenaventura (Valle del Cauca)               | 13.600              | 14.000 | 13.867 | - |           |
| Cali, Santa Helena                                 | 11.000              | 12.000 | 11.550 | - |           | Cali, Santa Helena                           | 13.000              | 14.000 | 13.425 | + |           |
| Cúcuta, Cenabastos                                 | 11.000              | 12.000 | 11.333 | - |           | Cúcuta, Cenabastos                           | 11.000              | 12.000 | 11.333 | = |           |
| Cúcuta, La Nueva Sexta                             | 10.000              | 10.000 | 10.000 | - |           | Cúcuta, La Nueva Sexta                       | 10.000              | 12.000 | 11.000 | + |           |
| Florencia (Caquetá)                                | 13.000              | 13.000 | 13.000 | = |           | Ibagué, Frigorífico Carlima                  | 11.500              | 11.500 | 11.500 | = |           |
| Ibagué, Frigorífico Carlima                        | 12.000              | 12.000 | 12.000 | = |           | Ibagué, Plaza La 21                          | 12.000              | 13.700 | 12.525 | = |           |
| Ibagué, Plaza La 21                                | 10.000              | 11.000 | 10.500 | + |           | Manizales (Caldas)                           | 9.000               | 10.000 | 9.667  | = |           |
| Malambo (Atlántico), Carnes y carnes               | 9.000               | 9.000  | 9.000  | = |           | Medellín, Central                            |                     |        |        |   |           |
| Medellín, Central                                  |                     |        |        |   |           | Mayorista de Antioquia                       | 10.000              | 13.200 | 11.400 | + |           |
| Mayorista de Antioquia                             | 12.500              | 12.600 | 12.533 | = |           | Medellín, Plaza                              |                     |        |        |   |           |
| Montería (Córdoba)                                 | 12.000              | 12.000 | 12.000 | = |           | Minorista José María Villa                   | 11.500              | 12.800 | 11.933 | = |           |
| Montería, Frigosinú                                | 11.500              | 11.500 | 11.500 | = |           | Montería (Córdoba)                           | 12.000              | 12.000 | 12.000 | = |           |
| Palmira (Valle del Cauca)                          | 12.000              | 13.000 | 12.667 | + |           | Montería, Frigosinú                          | 12.000              | 12.000 | 12.000 | = |           |
| Pasto, El Potrerillo                               | 13.700              | 13.900 | 13.800 | + |           | Palmira (Valle del Cauca)                    | 12.000              | 13.000 | 12.667 | - |           |
| Pereira, La 41                                     | 14.000              | 14.000 | 14.000 | = |           | Pasto, El Potrerillo                         | 13.600              | 13.800 | 13.700 | + |           |
| Popayán (Cauca)                                    | 10.400              | 10.400 | 10.400 | - |           | Pereira, La 41                               | 12.000              | 12.000 | 12.000 | = |           |
| Tuluá (Valle del Cauca)                            | 12.400              | 13.000 | 12.800 | - |           | Popayán (Cauca)                              | 10.400              | 10.400 | 10.400 | - |           |
| Villavicencio, CAV                                 | 10.000              | 10.000 | 10.000 | = |           | Tuluá (Valle del Cauca)                      | 12.800              | 13.600 | 13.133 | = |           |
| <b>Carne de res, muchacho</b>                      |                     |        |        |   |           | <b>Carne de res, punta de anca</b>           |                     |        |        |   |           |
| Barranquilla, Barranquillita                       | 12.800              | 13.000 | 12.925 | + |           | Barranquilla, Barranquillita                 | 14.900              | 15.000 | 14.975 | = |           |
| Barranquilla, Granabastos                          | 15.800              | 16.000 | 15.933 | + |           | Barranquilla, Granabastos                    | 17.000              | 18.000 | 17.667 | = |           |
| Bogotá, D. C., Paloquemao                          | 16.000              | 17.000 | 16.667 | + |           | Bogotá, D. C., Frigorífico Ble Ltda.         | 16.000              | 17.000 | 16.417 | = |           |
| Buenaventura (Valle del Cauca)                     | 16.000              | 16.600 | 16.200 | + |           | Bogotá, D. C., Frigorífico Guadalupe         | 15.000              | 16.000 | 15.646 | - |           |
| Cali, Santa Helena                                 | 13.800              | 15.000 | 14.600 | + |           | Bogotá, D. C., Paloquemao                    | 16.000              | 16.000 | 16.000 | + |           |
| Cartagena, Bazurto                                 | 13.500              | 13.500 | 13.500 | = |           | Buenaventura (Valle del Cauca)               | 16.000              | 17.000 | 16.333 | - |           |
| Cúcuta, Cenabastos                                 | 13.000              | 14.000 | 13.333 | + |           | Cali, Santa Helena                           | 17.000              | 19.800 | 18.267 | + |           |
| Cúcuta, La Nueva Sexta                             | 12.000              | 13.000 | 12.333 | + |           | Cartagena, Bazurto                           | 13.500              | 13.500 | 13.500 | = |           |
| Ibagué, Frigorífico Carlima                        | 12.000              | 12.000 | 12.000 | = |           | Cúcuta, Cenabastos                           | 13.000              | 14.000 | 13.667 | - |           |
| Ibagué, Plaza La 21                                | 13.600              | 14.900 | 14.125 | - |           | Cúcuta, La Nueva Sexta                       | 12.000              | 14.000 | 13.000 | = |           |
| Malambo (Atlántico), Carnes y carnes               | 16.100              | 16.100 | 16.100 | = |           | Ibagué, Frigorífico Carlima                  | 24.800              | 24.800 | 24.800 | = |           |
| Manizales (Caldas)                                 | 14.000              | 15.000 | 14.333 | = |           | Ibagué, Plaza La 21                          | 14.000              | 18.900 | 15.725 | - |           |
| Medellín, Central                                  |                     |        |        |   |           | Malambo (Atlántico), Carnes y carnes         | 16.200              | 16.200 | 16.200 | = |           |
| Mayorista de Antioquia                             | 14.000              | 17.960 | 15.653 | = |           | Manizales (Caldas)                           | 15.000              | 17.000 | 16.000 | = |           |
| Medellín, Plaza                                    |                     |        |        |   |           | Medellín, Central                            |                     |        |        |   |           |
| Minorista José María Villa                         | 16.000              | 17.300 | 16.700 | = |           | Mayorista de Antioquia                       | 22.000              | 24.500 | 23.167 | = |           |
| Montería (Córdoba)                                 | 14.000              | 15.000 | 14.500 | = |           | Medellín, Plaza                              |                     |        |        |   |           |
| Montería, Frigosinú                                | 14.500              | 14.500 | 14.500 | = |           | Minorista José María Villa                   | 23.000              | 26.050 | 24.017 | = |           |
| Palmira (Valle del Cauca)                          | 14.600              | 15.000 | 14.867 | + |           | Montería (Córdoba)                           | 15.000              | 15.000 | 15.000 | = |           |
| Pasto, El Potrerillo                               | 17.300              | 17.500 | 17.400 | - |           | Montería, Frigosinú                          | 17.000              | 17.000 | 17.000 | = |           |
| Pereira, La 41                                     | 16.000              | 16.000 | 16.000 | = |           | Palmira (Valle del Cauca)                    | 17.000              | 18.000 | 17.667 | + |           |
| Popayán (Cauca)                                    | 15.000              | 15.000 | 15.000 | = |           | Pasto, El Potrerillo                         | 17.500              | 17.700 | 17.600 | + |           |
| Sincelejo (Sucre)                                  | 15.000              | 15.000 | 15.000 | = |           | Pereira, La 41                               | 16.000              | 17.000 | 16.500 | = |           |
| Tuluá (Valle del Cauca)                            | 15.000              | 16.700 | 15.767 | = |           | Popayán (Cauca)                              | 15.000              | 15.000 | 15.000 | = |           |
| Valledupar, Mercado Nuevo                          | 14.000              | 14.000 | 14.000 | = |           | Sincelejo (Sucre)                            | 15.000              | 15.000 | 15.000 | = |           |
| Villavicencio, CAV                                 | 14.000              | 14.000 | 14.000 | = |           | Tuluá (Valle del Cauca)                      | 18.000              | 18.400 | 18.200 | = |           |
| <b>Carne de res, murillo</b>                       |                     |        |        |   |           | <b>Carne de res, sobrebarriga</b>            |                     |        |        |   |           |
| Bogotá, D. C., Frigorífico Ble Ltda.               | 9.000               | 10.300 | 9.804  | - |           | Barranquilla, Barranquillita                 | 11.500              | 11.600 | 11.575 | + |           |
| Bogotá, D. C., Frigorífico Guadalupe               | 9.500               | 10.500 | 9.788  | - |           | Barranquilla, Granabastos                    | 13.000              | 14.000 | 13.667 | + |           |
| Bogotá, D. C., Paloquemao                          | 11.000              | 12.000 | 11.333 | - |           | Bogotá, D. C., Frigorífico Ble Ltda.         | 12.000              | 12.000 | 12.000 | + |           |
| Cúcuta, Cenabastos                                 | 10.000              | 12.000 | 11.000 | + |           | Bogotá, D. C., Frigorífico Guadalupe         | 11.500              | 12.000 | 11.900 | + |           |
| Cúcuta, La Nueva Sexta                             | 10.000              | 10.500 | 10.167 | - |           | Bogotá, D. C., Paloquemao                    | 13.000              | 14.000 | 13.333 | + |           |
| Ibagué, Frigorífico Carlima                        | 11.500              | 11.500 | 11.500 | = |           | Buenaventura (Valle del Cauca)               | 13.000              | 14.000 | 13.533 | - |           |
| Ibagué, Plaza La 21                                | 10.000              | 11.900 | 10.575 | = |           | Cali, Santa Helena                           | 12.200              | 14.500 | 13.275 | - |           |
| Manizales (Caldas)                                 | 9.000               | 13.000 | 11.333 | = |           | Cartagena, Bazurto                           | 10.000              | 10.500 | 10.125 | = |           |
| Montería (Córdoba)                                 | 10.000              | 10.000 | 10.000 | = |           | Cúcuta, Cenabastos                           | 12.000              | 15.000 | 13.000 | + |           |
| Montería, Frigosinú                                | 11.500              | 11.500 | 11.500 | = |           | Cúcuta, La Nueva Sexta                       | 10.000              | 12.000 | 11.333 | - |           |
| Neiva, Surabastos                                  | 8.600               | 9.000  | 8.900  | - |           | Florencia (Caquetá)                          | 13.000              | 13.000 | 13.000 | = |           |
| Villavicencio, CAV                                 | 10.000              | 11.000 | 10.250 | = |           | Ibagué, Frigorífico Carlima                  | 11.500              | 11.500 | 11.500 | = |           |
| <b>Carne de res, paletero</b>                      |                     |        |        |   |           | <b>Carne de res, punta de anca</b>           |                     |        |        |   |           |
| Bogotá, D. C., Paloquemao                          | 13.000              | 13.600 | 13.200 | - |           | Ibagué, Plaza La 21                          | 12.000              | 12.500 | 12.125 | = |           |
| Cúcuta, Cenabastos                                 | 11.000              | 12.000 | 11.333 | - |           | Malambo (Atlántico), Carnes y carnes         | 11.500              | 11.500 | 11.500 | + |           |
| Cúcuta, La Nueva Sexta                             | 10.000              | 12.000 | 11.000 | + |           | Manizales (Caldas)                           | 12.000              | 13.000 | 12.333 | = |           |
| Ibagué, Frigorífico Carlima                        | 12.000              | 12.000 | 12.000 | = |           | Medellín, Central                            |                     |        |        |   |           |
| Ibagué, Plaza La 21                                | 11.000              | 13.900 | 12.325 | - |           | Mayorista de Antioquia                       | 11.000              | 13.200 | 11.733 | - |           |
| Malambo (Atlántico), Carnes y carnes               | 9.800               | 9.800  | 9.800  | = |           |  |                     |        |        |   |           |

**Cuadro 6. Mercados mayoristas. Precios de venta de carnes (continuación)  
2017 (11 al 17 de marzo)**

| Productos y mercados                             | Pesos por kilogramo |        |        |   | Tendencia | Productos y mercados                              | Pesos por kilogramo |        |       |     | Tendencia |
|--|---------------------|--------|--------|---|-----------|---|---------------------|--------|-------|-----|-----------|
|  | Mínimo              | Máximo | Medio  |   |           |   | Mínimo              | Máximo | Medio |     |           |
| <b>Carne de res, sobrebarriga (continuación)</b> |                     |        |        |   |           | <b>Pierna perril con rabadilla (continuación)</b> |                     |        |       |     |           |
| Medellín, Plaza                                  |                     |        |        |   |           | Buenaventura (Valle del Cauca)                    | 4.400               | 4.600  | 4.467 | -   |           |
| Minorista José María Villa                       | 13.300              | 13.900 | 13.600 | = |           | Cali, Galería Alameda                             | 3.800               | 4.400  | 4.095 | +   |           |
| Montería (Córdoba)                               | 12.000              | 13.000 | 12.250 | = |           | Cali, Santa Helena                                | 3.800               | 4.300  | 4.050 | +   |           |
| Montería, Frigosinú                              | 12.000              | 12.000 | 12.000 | = |           | Cartagena, Bazurto                                | 3.500               | 3.500  | 3.500 | =   |           |
| Neiva, Surabastos                                | 10.000              | 10.600 | 10.150 | - |           | Cúcuta, Cenabastos                                | 3.500               | 4.100  | 3.800 | ++  |           |
| Palmira (Valle del Cauca)                        | 13.000              | 13.000 | 13.000 | = |           | Florencia (Caquetá)                               | 6.000               | 6.000  | 6.000 | =   |           |
| Pasto, El Potrerillo                             | 13.700              | 13.900 | 13.800 | + |           | Ibagué, Plaza La 21                               | 5.000               | 5.800  | 5.467 | ++  |           |
| Pereira, La 41                                   | 13.000              | 14.000 | 13.500 | = |           | Medellín, Central                                 |                     |        |       |     |           |
| Popayán (Cauca)                                  | 13.600              | 13.600 | 13.600 | - |           | Mayorista de Antioquia                            | 4.900               | 5.300  | 5.050 | =   |           |
| Sincelejo (Sucre)                                | 11.000              | 11.000 | 11.000 | = |           | Medellín, Plaza                                   |                     |        |       |     |           |
| Tuluá (Valle del Cauca)                          | 14.200              | 15.000 | 14.667 | = |           | Minorista José María Villa                        | 4.000               | 4.100  | 4.033 | -   |           |
| Valledupar, Mercado Nuevo                        | 12.000              | 12.000 | 12.000 | = |           | Montería (Córdoba)                                | 3.200               | 3.500  | 3.367 | -   |           |
| Villavicencio, CAV                               | 12.000              | 12.000 | 12.000 | = |           | Neiva, Surabastos                                 | 4.800               | 5.600  | 5.250 | +   |           |
|  |                     |        |        |   |           | Palmira (Valle del Cauca)                         | 4.600               | 4.800  | 4.667 | +   |           |
|  |                     |        |        |   |           | Pasto, El Potrerillo                              | 7.400               | 7.800  | 7.533 | =   |           |
|  |                     |        |        |   |           | Santa Marta (Magdalena)                           | 3.000               | 3.200  | 3.067 | --  |           |
|  |                     |        |        |   |           | Sincelejo (Sucre)                                 | 4.000               | 4.400  | 4.200 | +   |           |
|  |                     |        |        |   |           | Tuluá (Valle del Cauca)                           | 5.300               | 5.600  | 5.500 | =   |           |
|  |                     |        |        |   |           | Valledupar, Mercado Nuevo                         | 2.700               | 2.800  | 2.733 | -   |           |
|  |                     |        |        |   |           | Villavicencio, CAV                                | 5.200               | 5.400  | 5.350 | +   |           |
|  |                     |        |        |   |           |   |                     |        |       |     |           |
| <b>Menudencias de pollo</b>                      |                     |        |        |   |           | <b>Pierna perril sin rabadilla</b>                |                     |        |       |     |           |
| Armenia, Mercar                                  | 4.000               | 4.200  | 4.133  | = |           | Bogotá, D. C., Corabastos                         | 5.800               | 6.600  | 6.200 | +   |           |
| Bogotá, D. C., Frigorífico Ble Ltda.             | 1.000               | 1.000  | 1.000  | = |           | Bogotá, D. C., Frigorífico Ble Ltda.              | 7.000               | 7.400  | 7.267 | -   |           |
| Bogotá, D. C., Frigorífico Guadalupe             | 800                 | 900    | 833    | = |           | Bogotá, D. C., Frigorífico Guadalupe              | 5.200               | 6.200  | 5.667 | +   |           |
| Florencia (Caquetá)                              | 2.400               | 2.400  | 2.400  | = |           | Bogotá, D. C., Paloquemao                         | 6.200               | 7.000  | 6.600 | -   |           |
| Ibagué, Plaza La 21                              | 1.000               | 1.200  | 1.067  | + |           | Bogotá, D. C., Plaza Las Flores                   | 5.600               | 6.000  | 5.800 | +   |           |
| Montería (Córdoba)                               | 1.400               | 2.000  | 1.633  | + |           |   |                     |        |       |     |           |
| Neiva, Surabastos                                | 1.600               | 1.600  | 1.600  | + |           |   |                     |        |       |     |           |
| Pasto, El Potrerillo                             | 1.000               | 1.000  | 1.000  | = |           | <b>Piernas de pollo</b>                           |                     |        |       |     |           |
| Popayán (Cauca)                                  | 1.200               | 1.200  | 1.200  | = |           | Armenia, Mercar                                   | 6.200               | 7.000  | 6.600 | -   |           |
| Villavicencio, CAV                               | 1.400               | 1.400  | 1.400  | + |           | Bogotá, D. C., Corabastos                         | 6.400               | 6.800  | 6.600 | +   |           |
|  |                     |        |        |   |           | Bogotá, D. C., Frigorífico Ble Ltda.              | 7.600               | 8.400  | 7.950 | +   |           |
|  |                     |        |        |   |           | Bogotá, D. C., Frigorífico Guadalupe              | 5.500               | 6.600  | 6.096 | +   |           |
|  |                     |        |        |   |           | Bogotá, D. C., Paloquemao                         | 7.200               | 8.000  | 7.467 | -   |           |
|  |                     |        |        |   |           | Cali, Santa Helena                                | 5.400               | 6.000  | 5.700 | =   |           |
|  |                     |        |        |   |           | Cartagena, Bazurto                                | 6.500               | 6.500  | 6.500 | =   |           |
|  |                     |        |        |   |           | Cúcuta, Cenabastos                                | 6.050               | 6.300  | 6.170 | +   |           |
|  |                     |        |        |   |           | Manizales (Caldas)                                | 5.500               | 6.000  | 5.767 | =   |           |
|  |                     |        |        |   |           | Medellín, Central                                 |                     |        |       |     |           |
|  |                     |        |        |   |           | Mayorista de Antioquia                            | 6.200               | 7.300  | 6.933 | =   |           |
|  |                     |        |        |   |           | Medellín, Plaza                                   |                     |        |       |     |           |
|  |                     |        |        |   |           | Minorista José María Villa                        | 5.050               | 5.200  | 5.117 | +   |           |
|  |                     |        |        |   |           | Montería (Córdoba)                                | 4.200               | 5.600  | 5.133 | +++ |           |
|  |                     |        |        |   |           | Palmira (Valle del Cauca)                         | 5.600               | 6.400  | 5.867 | -   |           |
|  |                     |        |        |   |           | Pasto, El Potrerillo                              | 8.400               | 8.600  | 8.467 | =   |           |
|  |                     |        |        |   |           | Popayán (Cauca)                                   | 5.600               | 5.600  | 5.600 | +   |           |
|  |                     |        |        |   |           | Tuluá (Valle del Cauca)                           | 6.400               | 6.800  | 6.533 | =   |           |
|  |                     |        |        |   |           | Valledupar, Mercado Nuevo                         | 6.600               | 7.000  | 6.867 | =   |           |
|  |                     |        |        |   |           |   |                     |        |       |     |           |
|  |                     |        |        |   |           | <b>Pollo entero congelado sin vísceras</b>        |                     |        |       |     |           |
|  |                     |        |        |   |           | Barranquilla, Barranquillita                      | 4.000               | 4.200  | 4.075 | -   |           |
|  |                     |        |        |   |           | Barranquilla, Granabastos                         | 4.300               | 4.500  | 4.433 | +   |           |
|  |                     |        |        |   |           | Cali, Galería Alameda                             | 6.000               | 6.000  | 6.000 | -   |           |
|  |                     |        |        |   |           | Cali, Santa Helena                                | 4.500               | 5.600  | 5.000 | -   |           |
|  |                     |        |        |   |           | Cartagena, Bazurto                                | 4.500               | 4.500  | 4.500 | =   |           |
|  |                     |        |        |   |           | Medellín, Central                                 |                     |        |       |     |           |
|  |                     |        |        |   |           | Mayorista de Antioquia                            | 5.000               | 6.450  | 5.550 | --  |           |
|  |                     |        |        |   |           | Medellín, Plaza                                   |                     |        |       |     |           |
|  |                     |        |        |   |           | Minorista José María Villa                        | 5.700               | 5.800  | 5.767 | +   |           |
|  |                     |        |        |   |           | Montería (Córdoba)                                | 4.300               | 4.600  | 4.467 | -   |           |
|  |                     |        |        |   |           | Pasto, El Potrerillo                              | 7.800               | 8.000  | 7.867 | +   |           |
|  |                     |        |        |   |           | Popayán (Cauca)                                   | 5.800               | 6.000  | 5.933 | +   |           |
|  |                     |        |        |   |           | Santa Marta (Magdalena)                           | 3.900               | 4.300  | 4.067 | --  |           |
|  |                     |        |        |   |           | Valledupar, Mercado Nuevo                         | 4.200               | 5.000  | 4.733 | -   |           |
|  |                     |        |        |   |           |   |                     |        |       |     |           |
|  |                     |        |        |   |           | <b>Pollo entero fresco con vísceras</b>           |                     |        |       |     |           |
|  |                     |        |        |   |           | Ibagué, Plaza La 21                               | 5.000               | 5.800  | 5.467 | =   |           |
|  |                     |        |        |   |           |   |                     |        |       |     |           |
|  |                     |        |        |   |           | <b>Pollo entero fresco sin vísceras</b>           |                     |        |       |     |           |
|  |                     |        |        |   |           | Arauca (Arauca)                                   | 6.800               | 6.800  | 6.800 | =   |           |
|  |                     |        |        |   |           | Armenia, Mercar                                   | 5.700               | 6.000  | 5.900 | =   |           |
|  |                     |        |        |   |           | Bogotá, D. C., Corabastos                         | 5.400               | 6.000  | 5.733 | +   |           |
|  |                     |        |        |   |           | Bogotá, D. C., Frigorífico Ble Ltda.              | 5.800               | 6.400  | 6.142 | -   |           |
|  |                     |        |        |   |           | Bogotá, D. C., Frigorífico Guadalupe              | 5.000               | 5.500  | 5.263 | -   |           |
|  |                     |        |        |   |           | Bogotá, D. C., Paloquemao                         | 6.000               | 7.000  | 6.333 | -   |           |
|  |                     |        |        |   |           | Bogotá, D. C., Plaza Las Flores                   | 5.000               | 5.800  | 5.467 | +   |           |
|  |                     |        |        |   |           | Cúcuta, Cenabastos                                | 4.928               | 5.400  | 5.126 | +   |           |
|  |                     |        |        |   |           | Ibagué, Frigorífico Carlina                       | 6.400               | 6.400  | 6.400 | -   |           |
|  |                     |        |        |   |           | Ibagué, Plaza La 21                               | 5.800               | 6.000  | 5.933 | +   |           |
|  |                     |        |        |   |           | Palmira (Valle del Cauca)                         | 5.400               | 5.800  | 5.600 | +   |           |

**Cuadro 6. Mercados mayoristas. Precios de venta de carnes (conclusión)  
2017 (11 al 17 de marzo)**

| Productos y mercados                                   | Pesos por kilogramo |        |       | Tendencia |
|--|---------------------|--------|-------|-----------|
|  | Mínimo              | Máximo | Medio |           |
| <b>Pollo entero fresco sin vísceras (continuación)</b> |                     |        |       |           |
| Pasto, El Potrerillo                                   | 7.800               | 8.200  | 8.000 | =         |
| Sincelejo (Sucre)                                      | 5.600               | 5.600  | 5.600 | +         |
| Tuluá (Valle del Cauca)                                | 6.600               | 7.000  | 6.750 | =         |
| Villavicencio, CAV                                     | 5.600               | 5.600  | 5.600 | +         |

**Tendencias:**

(-- ) Variación mayor al -20 %  
(- ) Variación entre -10 % y -20 %  
(- ) Variación entre 0 % y -10 %

| Productos y mercados       | Pesos por kilogramo |        |       | Tendencia |
|----------------------------|---------------------|--------|-------|-----------|
|                            | Mínimo              | Máximo | Medio |           |
| <b>Rabadillas de pollo</b> |                     |        |       |           |
| Armenia, Mercar            | 1.300               | 1.500  | 1.400 | +         |
| Manizales (Caldas)         | 1.500               | 1.500  | 1.500 | =         |
| Montería (Córdoba)         | 1.500               | 1.600  | 1.533 | -         |

(=) Variación igual a 0 %  
(+) Variación entre 0 % y 10 %  
(+ +) Variación entre 10 % y 20 %  
(+++ ) Variación mayor al 20 %  
(n.d.) No determinado

**Cuadro 7. Mercados mayoristas. Precios de venta de pescados  
2017 (11 al 17 de marzo)**

| Productos y mercados                    | Pesos por kilogramo |        |        | Tendencia |
|---|---------------------|--------|--------|-----------|
|   | Mínimo              | Máximo | Medio  |           |
| <b>Almejas con concha</b>               |                     |        |        |           |
| Cali, Galería Alameda                   | 7.000               | 8.400  | 7.700  | -         |
| Cali, Santa Helena                      | 6.700               | 7.700  | 7.200  | n.d.      |
| Medellín, Central                       |                     |        |        |           |
| Mayorista de Antioquia                  | 6.000               | 7.900  | 6.633  | =         |
| <b>Almejas sin concha</b>               |                     |        |        |           |
| Cali, Galería Alameda                   | 16.000              | 16.000 | 16.000 | +         |
| Medellín, Central                       |                     |        |        |           |
| Mayorista de Antioquia                  | 15.800              | 17.000 | 16.600 | +         |
| Palmira (Valle del Cauca)               | 12.000              | 13.000 | 12.500 | =         |
| <b>Bagre rayado en postas congelado</b> |                     |        |        |           |
| Armenia, Mercar                         | 19.000              | 20.000 | 19.500 | =         |
| Bogotá, D. C., Paloquemao               | 17.000              | 18.000 | 17.333 | -         |
| Manizales (Caldas)                      | 20.000              | 20.000 | 20.000 | =         |
| Tunja, Complejo de Servicios del Sur    | 15.000              | 16.000 | 15.500 | =         |
| Villavicencio, CAV                      | 16.000              | 17.000 | 16.500 | +         |
| <b>Bagre rayado entero congelado</b>    |                     |        |        |           |
| Bogotá, D. C., Plaza Las Flores         | 11.200              | 12.000 | 11.600 | =         |
| Cali, Galería Alameda                   | 16.800              | 20.000 | 18.400 | -         |
| Cali, Santa Helena                      | 15.000              | 18.000 | 16.500 | n.d.      |
| Palmira (Valle del Cauca)               | 17.000              | 21.000 | 19.333 | +         |
| Pereira, Mercasa                        | 21.000              | 23.000 | 22.000 | +         |
| Popayán (Cauca)                         | 15.000              | 15.000 | 15.000 | +         |
| <b>Bagre rayado entero fresco</b>       |                     |        |        |           |
| Arauca (Arauca)                         | 8.500               | 8.500  | 8.500  | =         |
| Bogotá, D. C., Paloquemao               | 17.000              | 18.000 | 17.333 | -         |
| Bogotá, D. C., Plaza Las Flores         | 11.200              | 11.200 | 11.200 | +         |
| Bucaramanga, Centroabastos              | 13.600              | 13.600 | 13.600 | +         |
| Cúcuta, La Nueva Sexta                  | 7.000               | 10.000 | 8.167  | +         |
| Florencia (Caquetá)                     | 16.000              | 16.000 | 16.000 | =         |
| Ibagué, Plaza La 21                     | 12.400              | 12.800 | 12.667 | +         |
| Montería (Córdoba)                      | 12.000              | 14.000 | 12.750 | +         |
| Neiva, Surabastos                       | 15.000              | 16.000 | 15.750 | +         |
| Valledupar, Mercado Nuevo               | 12.000              | 13.000 | 12.333 | -         |
| Villavicencio, CAV                      | 13.000              | 14.000 | 13.750 | +         |
| <b>Blanquillo entero fresco</b>         |                     |        |        |           |
| Bucaramanga, Centroabastos              | 11.200              | 11.200 | 11.200 | =         |
| Montería (Córdoba)                      | 10.000              | 12.000 | 11.250 | -         |
| Valledupar, Mercado Nuevo               | 10.000              | 12.000 | 11.000 | -         |
| <b>Bocachico criollo fresco</b>         |                     |        |        |           |
| Arauca (Arauca)                         | 7.820               | 7.820  | 7.820  | =         |
| Cúcuta, La Nueva Sexta                  | 8.000               | 9.000  | 8.500  | n.d.      |
| Montería (Córdoba)                      | 15.000              | 16.000 | 15.625 | =         |
| Neiva, Surabastos                       | 12.000              | 16.000 | 14.000 | ++        |
| Valledupar, Mercado Nuevo               | 16.000              | 16.000 | 16.000 | ++        |
| Villavicencio, CAV                      | 12.000              | 12.000 | 12.000 | +         |
| <b>Bocachico importado congelado</b>    |                     |        |        |           |
| Armenia, Mercar                         | 8.000               | 9.000  | 8.500  | =         |
| Barranquilla, Barranquillita            | 8.800               | 9.200  | 9.000  | +         |
| Cali, Galería Alameda                   | 8.000               | 9.000  | 8.667  | --        |
| Cali, Santa Helena                      | 6.700               | 8.000  | 7.500  | -         |

| Productos y mercados                                | Pesos por kilogramo |        |        | Tendencia |
|---|---------------------|--------|--------|-----------|
|   | Mínimo              | Máximo | Medio  |           |
| <b>Bocachico importado congelado (continuación)</b> |                     |        |        |           |
| Cartagena, Bazurto                                  | 7.300               | 7.500  | 7.400  | =         |
| Cúcuta, La Nueva Sexta                              | 8.000               | 9.000  | 8.333  | +         |
| Medellín, Central                                   |                     |        |        |           |
| Mayorista de Antioquia                              | 8.200               | 10.000 | 9.233  | n.d.      |
| Montería (Córdoba)                                  | 8.000               | 8.000  | 8.000  | =         |
| Palmira (Valle del Cauca)                           | 7.000               | 8.000  | 7.500  | +         |
| Pereira, Mercasa                                    | 7.250               | 8.500  | 7.875  | =         |
| Popayán (Cauca)                                     | 8.000               | 8.000  | 8.000  | -         |
| Santa Marta (Magdalena)                             | 8.000               | 8.000  | 8.000  | -         |
| Sincelejo (Sucre)                                   | 7.500               | 7.500  | 7.500  | =         |
| Tuluá (Valle del Cauca)                             | 9.000               | 10.000 | 9.500  | =         |
| Valledupar, Mercado Nuevo                           | 7.500               | 7.500  | 7.500  | =         |
| <b>Cachama de cultivo fresca</b>                    |                     |        |        |           |
| Arauca (Arauca)                                     | 7.000               | 7.000  | 7.000  | =         |
| Bogotá, D. C., Plaza Las Flores                     | 5.600               | 6.000  | 5.800  | +         |
| Bucaramanga, Centroabastos                          | 6.400               | 7.200  | 6.950  | -         |
| Cúcuta, La Nueva Sexta                              | 5.500               | 6.500  | 5.917  | -         |
| Ibagué, Plaza La 21                                 | 6.400               | 6.800  | 6.533  | +         |
| Montería (Córdoba)                                  | 6.000               | 6.000  | 6.000  | =         |
| Sincelejo (Sucre)                                   | 6.500               | 6.500  | 6.500  | =         |
| Villavicencio, CAV                                  | 8.000               | 8.000  | 8.000  | +         |
| <b>Calamar anillos</b>                              |                     |        |        |           |
| Bogotá, D. C., Corabastos                           | 20.000              | 22.000 | 21.000 | +         |
| Bogotá, D. C., Paloquemao                           | 23.200              | 24.000 | 23.733 | -         |
| Cali, Galería Alameda                               | 22.000              | 25.000 | 23.500 | n.d.      |
| Palmira (Valle del Cauca)                           | 11.000              | 12.000 | 11.333 | -         |
| Tuluá (Valle del Cauca)                             | 14.000              | 14.000 | 14.000 | =         |
| <b>Calamar blanco entero</b>                        |                     |        |        |           |
| Bogotá, D. C., Corabastos                           | 7.800               | 8.200  | 8.000  | +         |
| Bogotá, D. C., Paloquemao                           | 9.000               | 10.000 | 9.333  | -         |
| Cali, Galería Alameda                               | 8.000               | 11.000 | 9.200  | -         |
| Cali, Santa Helena                                  | 7.500               | 7.900  | 7.667  | -         |
| Palmira (Valle del Cauca)                           | 9.000               | 9.000  | 9.000  | +         |
| Tuluá (Valle del Cauca)                             | 8.500               | 9.000  | 8.750  | =         |
| <b>Calamar morado entero</b>                        |                     |        |        |           |
| Bogotá, D. C., Corabastos                           | 12.000              | 13.000 | 12.375 | +         |
| Bogotá, D. C., Paloquemao                           | 16.000              | 16.000 | 16.000 | =         |
| Cali, Galería Alameda                               | 16.000              | 16.000 | 16.000 | ++        |
| Cali, Santa Helena                                  | 11.500              | 13.200 | 12.400 | -         |
| Tuluá (Valle del Cauca)                             | 14.000              | 15.000 | 14.500 | =         |
| <b>Camarón tigre precocido seco</b>                 |                     |        |        |           |
| Bogotá, D. C., Paloquemao                           | 32.000              | 36.000 | 33.333 | -         |
| Cali, Galería Alameda                               | 32.000              | 38.000 | 35.000 | n.d.      |
| Cali, Santa Helena                                  | 30.000              | 32.000 | 30.667 | n.d.      |
| Popayán (Cauca)                                     | 30.000              | 32.000 | 30.667 | -         |
| Tuluá (Valle del Cauca)                             | 30.000              | 32.000 | 31.000 | n.d.      |
| <b>Camarón titi precocido seco</b>                  |                     |        |        |           |
| Armenia, Mercar                                     | 32.000              | 33.000 | 32.500 | =         |
| Bogotá, D. C., Corabastos                           | 26.000              | 28.000 | 27.000 | -         |
| Bogotá, D. C., Paloquemao                           | 30.000              | 30.500 | 30.167 | +         |
| Pereira, Mercasa                                    | 14.600              | 15.000 | 14.800 | =         |

**Cuadro 7. Mercados mayoristas. Precios de venta de pescados (continuación)  
2017 (11 al 17 de marzo)**

| Productos y mercados                              | Pesos por kilogramo |        |        |  | Tendencia | Productos y mercados                  | Pesos por kilogramo |        |        |  | Tendencia |
|---|---------------------|--------|--------|--|-----------|---------------------------------------|---------------------|--------|--------|--|-----------|
|   | Mínimo              | Máximo | Medio  |  |           |                                       | Mínimo              | Máximo | Medio  |  |           |
| <b>Camarón tití precocido seco (continuación)</b> |                     |        |        |  |           | <b>Pescado cabezas (continuación)</b> |                     |        |        |  |           |
| Popayán (Cauca)                                   | 18.000              | 18.600 | 18.400 |  | +         | Pereira, Mercasa                      | 2.500               | 2.600  | 2.550  |  | +         |
| <b>Capaz Magdalena fresco</b>                     |                     |        |        |  |           | Popayán (Cauca)                       | 5.200               | 5.400  | 5.267  |  | =         |
| Florencia (Cauquetá)                              | 10.000              | 10.000 | 10.000 |  | =         | Santa Marta (Magdalena)               | 3.000               | 4.000  | 3.667  |  | -         |
| Tunja, Complejo de Servicios del Sur              | 12.000              | 12.000 | 12.000 |  | =         | <b>Róbalo, filete congelado</b>       |                     |        |        |  |           |
| <b>Cazuela de mariscos (paquete)</b>              |                     |        |        |  |           | Armenia, Mercar                       | 13.000              | 13.000 | 13.000 |  | =         |
| Bogotá, D. C., Corabastos                         | 9.000               | 10.500 | 9.875  |  | +         | Manizales (Caldas)                    | 11.800              | 14.000 | 12.900 |  | =         |
| Bogotá, D. C., Paloquemao                         | 10.000              | 11.000 | 10.333 |  | -         | <b>Salmón, filete congelado</b>       |                     |        |        |  |           |
| <b>Corvina, filete congelado nacional</b>         |                     |        |        |  |           | Armenia, Mercar                       | 40.000              | 44.000 | 42.000 |  | =         |
| Buenaventura (Valle del Cauca)                    | 28.000              | 30.000 | 28.667 |  | -         | Bogotá, D. C., Corabastos             | 37.000              | 43.000 | 39.500 |  | +         |
| Cali, Galería Alameda                             | 30.000              | 33.000 | 31.500 |  | --        | Bogotá, D. C., Paloquemao             | 44.000              | 45.000 | 44.333 |  | +         |
| Cali, Santa Helena                                | 31.000              | 32.000 | 31.500 |  | n.d.      | Cali, Galería Alameda                 | 38.000              | 40.000 | 39.333 |  | -         |
| <b>Langostino U12</b>                             |                     |        |        |  |           | Cali, Santa Helena                    | 40.000              | 42.000 | 40.500 |  | +         |
| Bogotá, D. C., Paloquemao                         | 80.000              | 84.000 | 81.667 |  | +         | Medellín, Central                     |                     |        |        |  |           |
| <b>Merluza, filete importado</b>                  |                     |        |        |  |           | Mayorista de Antioquia                | 41.000              | 52.000 | 46.000 |  | =         |
| Armenia, Mercar                                   | 10.000              | 11.000 | 10.500 |  | +         | Palmira (Valle del Cauca)             | 37.000              | 40.000 | 38.333 |  | -         |
| Cali, Galería Alameda                             | 13.000              | 15.000 | 14.000 |  | +         | Popayán (Cauca)                       | 39.000              | 40.000 | 39.333 |  | +         |
| Cali, Santa Helena                                | 8.400               | 10.000 | 9.367  |  | n.d.      | <b>Sierra entera congelada</b>        |                     |        |        |  |           |
| Medellín, Central                                 |                     |        |        |  |           | Armenia, Mercar                       | 14.600              | 15.000 | 14.800 |  | =         |
| Mayorista de Antioquia                            | 10.400              | 14.000 | 12.133 |  | =         | Bogotá, D. C., Paloquemao             | 15.600              | 16.000 | 15.867 |  | -         |
| Palmira (Valle del Cauca)                         | 10.000              | 10.000 | 10.000 |  | +         | Buenaventura (Valle del Cauca)        | 11.000              | 11.500 | 11.167 |  | =         |
| <b>Merluza, filete nacional</b>                   |                     |        |        |  |           | Cali, Galería Alameda                 | 14.000              | 16.000 | 15.000 |  | +         |
| Bogotá, D. C., Corabastos                         | 30.000              | 32.000 | 30.500 |  | =         | Cali, Santa Helena                    | 11.000              | 14.000 | 12.250 |  | +         |
| Cali, Galería Alameda                             | 38.000              | 40.000 | 39.000 |  | =         | Cartagena, Bazurto                    | 15.000              | 15.000 | 15.000 |  | =         |
| Cali, Santa Helena                                | 26.000              | 26.000 | 26.000 |  | n.d.      | Medellín, Central                     |                     |        |        |  |           |
| <b>Mojarra lora entera congelada</b>              |                     |        |        |  |           | Mayorista de Antioquia                | 12.000              | 13.500 | 12.833 |  | +         |
| Armenia, Mercar                                   | 13.000              | 13.000 | 13.000 |  | =         | Palmira (Valle del Cauca)             | 12.000              | 14.000 | 13.333 |  | +         |
| Barranquilla, Barranquillita                      | 6.000               | 6.500  | 6.275  |  | =         | Santa Marta (Magdalena)               | 20.000              | 20.000 | 20.000 |  | --        |
| <b>Mojarra lora entera fresca</b>                 |                     |        |        |  |           | <b>Tilapia, filete congelado</b>      |                     |        |        |  |           |
| Barranquilla, Barranquillita                      | 6.800               | 7.000  | 6.950  |  | +         | Bogotá, D. C., Corabastos             | 14.000              | 14.550 | 14.138 |  | +         |
| Cartagena, Bazurto                                | 7.000               | 7.000  | 7.000  |  | =         | Cali, Galería Alameda                 | 13.000              | 14.000 | 13.333 |  | --        |
| Montería (Córdoba)                                | 6.000               | 6.400  | 6.200  |  | +         | Cali, Santa Helena                    | 13.000              | 13.400 | 13.200 |  | -         |
| Sincelejo (Sucre)                                 | 7.000               | 7.000  | 7.000  |  | +         | Medellín, Central                     |                     |        |        |  |           |
| Valledupar, Mercado Nuevo                         | 7.000               | 8.000  | 7.333  |  | =         | Mayorista de Antioquia                | 14.500              | 16.000 | 15.100 |  | =         |
| <b>Nicuro fresco</b>                              |                     |        |        |  |           | Palmira (Valle del Cauca)             | 13.000              | 14.000 | 13.500 |  | +         |
| Bogotá, D. C., Plaza Las Flores                   | 6.000               | 6.400  | 6.233  |  | -         | Popayán (Cauca)                       | 13.000              | 13.200 | 13.133 |  | +         |
| Florencia (Cauquetá)                              | 10.000              | 10.000 | 10.000 |  | -         | Tuluá (Valle del Cauca)               | 14.000              | 15.000 | 14.500 |  | =         |
| Villavicencio, CAV                                | 12.000              | 12.000 | 12.000 |  | +         | <b>Tilapia, lomitos</b>               |                     |        |        |  |           |
| <b>Palmitos de mar</b>                            |                     |        |        |  |           | Medellín, Central                     |                     |        |        |  |           |
| Bogotá, D. C., Corabastos                         | 9.800               | 10.000 | 9.950  |  | +         | Mayorista de Antioquia                | 6.000               | 6.500  | 6.300  |  | -         |
| Bogotá, D. C., Paloquemao                         | 11.000              | 12.000 | 11.667 |  | =         | <b>Tilapia roja entera congelada</b>  |                     |        |        |  |           |
| Medellín, Central                                 |                     |        |        |  |           | Barranquilla, Barranquillita          | 6.700               | 7.000  | 6.825  |  | -         |
| Mayorista de Antioquia                            | 9.600               | 11.600 | 10.367 |  | -         | Cali, Galería Alameda                 | 11.000              | 12.000 | 11.500 |  | -         |
| <b>Pargo rojo entero congelado</b>                |                     |        |        |  |           | Cali, Santa Helena                    | 9.000               | 9.600  | 9.450  |  | -         |
| Armenia, Mercar                                   | 24.000              | 25.000 | 24.500 |  | =         | Medellín, Central                     |                     |        |        |  |           |
| Bogotá, D. C., Corabastos                         | 20.000              | 21.000 | 20.250 |  | =         | Mayorista de Antioquia                | 10.000              | 14.000 | 11.667 |  | =         |
| Cali, Galería Alameda                             | 18.000              | 19.000 | 18.500 |  | -         | Palmira (Valle del Cauca)             | 9.000               | 10.000 | 9.333  |  | -         |
| Cali, Santa Helena                                | 12.000              | 15.000 | 13.525 |  | -         | Pasto, El Potrerillo                  | 9.000               | 10.000 | 9.500  |  | =         |
| Medellín, Central                                 |                     |        |        |  |           | Pereira, Mercasa                      | 9.500               | 9.700  | 9.600  |  | +         |
| Mayorista de Antioquia                            | 24.000              | 30.000 | 26.333 |  | =         | Popayán (Cauca)                       | 10.200              | 10.400 | 10.267 |  | -         |
| Palmira (Valle del Cauca)                         | 12.000              | 18.000 | 15.333 |  | -         | Santa Marta (Magdalena)               | 9.000               | 10.000 | 9.750  |  | -         |
| Tuluá (Valle del Cauca)                           | 15.000              | 16.000 | 15.500 |  | =         | Tuluá (Valle del Cauca)               | 11.000              | 12.000 | 11.500 |  | =         |
| <b>Pargo rojo entero fresco</b>                   |                     |        |        |  |           | <b>Tilapia roja entera fresca</b>     |                     |        |        |  |           |
| Cartagena, Bazurto                                | 22.000              | 22.000 | 22.000 |  | =         | Barranquilla, Barranquillita          | 8.000               | 8.200  | 8.100  |  | +         |
| Santa Marta (Magdalena)                           | 18.000              | 22.000 | 20.000 |  | -         | Bogotá, D. C., Paloquemao             | 11.000              | 12.000 | 11.333 |  | +         |
| Valledupar, Mercado Nuevo                         | 20.000              | 22.000 | 21.000 |  | =         | Bogotá, D. C., Plaza Las Flores       | 7.440               | 7.600  | 7.580  |  | +         |
| <b>Pargo rojo platero</b>                         |                     |        |        |  |           | Bucaramanga, Centroabastos            | 8.000               | 8.800  | 8.350  |  | -         |
| Buenaventura (Valle del Cauca)                    | 17.000              | 18.000 | 17.667 |  | =         | Cartagena, Bazurto                    | 8.500               | 8.500  | 8.500  |  | =         |
| Cali, Galería Alameda                             | 23.000              | 24.000 | 23.500 |  | =         | Cúcuta, La Nueva Sexta                | 8.000               | 9.000  | 8.417  |  | +         |
| Cartagena, Bazurto                                | 22.000              | 22.000 | 22.000 |  | =         | Florencia (Cauquetá)                  | 10.000              | 10.000 | 10.000 |  | =         |
| Popayán (Cauca)                                   | 13.800              | 14.000 | 13.933 |  | +         | Ibagué, Plaza La 21                   | 7.600               | 8.000  | 7.733  |  | =         |
| Santa Marta (Magdalena)                           | 18.000              | 22.000 | 20.000 |  | -         | Montería (Córdoba)                    | 7.000               | 8.000  | 7.750  |  | =         |
| <b>Pescado cabezas</b>                            |                     |        |        |  |           | Neiva, Surabastos                     | 6.800               | 9.000  | 7.750  |  | -         |
| Armenia, Mercar                                   | 3.200               | 3.400  | 3.300  |  | =         | Sincelejo (Sucre)                     | 8.000               | 8.000  | 8.000  |  | -         |
| Bogotá, D. C., Paloquemao                         | 7.000               | 8.000  | 7.667  |  | =         | Tunja, Complejo de Servicios del Sur  | 9.000               | 10.000 | 9.667  |  | =         |
| Cali, Galería Alameda                             | 5.000               | 5.000  | 5.000  |  | --        | Valledupar, Mercado Nuevo             | 9.000               | 10.000 | 9.333  |  | =         |
| Cali, Santa Helena                                | 6.000               | 7.000  | 6.500  |  | -         | Villavicencio, CAV                    | 10.000              | 11.000 | 10.500 |  | =         |
| Palmira (Valle del Cauca)                         | 7.000               | 7.500  | 7.250  |  | =         | <b>Toyo blanco, filete congelado</b>  |                     |        |        |  |           |
|   |                     |        |        |  |           | Bogotá, D. C., Corabastos             | 11.000              | 12.800 | 12.075 |  | +         |
|   |                     |        |        |  |           | Bogotá, D. C., Paloquemao             | 15.600              | 16.000 | 15.733 |  | -         |
|   |                     |        |        |  |           | Cali, Galería Alameda                 | 12.000              | 13.000 | 12.500 |  | =         |
|   |                     |        |        |  |           | Cali, Santa Helena                    | 9.200               | 9.500  | 9.375  |  | -         |
|   |                     |        |        |  |           | Palmira (Valle del Cauca)             | 9.000               | 11.000 | 10.333 |  | -         |
|   |                     |        |        |  |           | Popayán (Cauca)                       | 9.200               | 9.300  | 9.267  |  | -         |
|   |                     |        |        |  |           | Tuluá (Valle del Cauca)               | 11.000              | 12.000 | 11.500 |  | =         |

**Cuadro 7. Mercados mayoristas. Precios de venta de pescados (conclusión)**  
**2017 (11 al 17 de marzo)**

| Productos y mercados            | Pesos por kilogramo |        |        | Tendencia |
|---------------------------------|---------------------|--------|--------|-----------|
|                                 | Mínimo              | Máximo | Medio  |           |
| <b>Trucha en corte mariposa</b> |                     |        |        |           |
| Armenia, Mercar                 | 13.000              | 14.000 | 13.500 | =         |
| Bogotá, D. C., Corabastos       | 13.000              | 13.000 | 13.000 | =         |
| Bogotá, D. C., Paloquemao       | 14.000              | 14.000 | 14.000 | +         |
| Cali, Galería Alameda           | 14.000              | 14.500 | 14.167 | -         |
| Cali, Santa Helena              | 13.000              | 14.500 | 13.800 | +         |
| Medellín, Central               |                     |        |        |           |
| Mayorista de Antioquia          | 13.000              | 16.000 | 14.500 | -         |
| Palmira (Valle del Cauca)       | 12.000              | 14.000 | 13.000 | +         |

**Tendencias:**

- (---) Variación mayor al -20 %
- (--) Variación entre -10 % y -20 %
- (-) Variación entre 0 % y -10 %

| Productos y mercados                           | Pesos por kilogramo |        |        | Tendencia |
|--|---------------------|--------|--------|-----------|
|  | Mínimo              | Máximo | Medio  |           |
| <b>Trucha en corte mariposa (continuación)</b> |                     |        |        |           |
| Pereira, Mercasa                               | 13.000              | 13.200 | 13.100 | +         |
| Popayán (Cauca)                                | 12.600              | 13.000 | 12.733 | +         |
| <b>Trucha entera fresca</b>                    |                     |        |        |           |
| Florencia (Caquetá)                            | 20.000              | 20.000 | 20.000 | =         |
| Pasto, El Potrerillo                           | 11.000              | 12.000 | 11.500 | =         |

- (=) Variación igual a 0 %
- (+) Variación entre 0 % y 10 %
- (+ +) Variación entre 10 % y 20 %
- (+++) Variación mayor al 20 %
- (n.d.) No determinado

**Cuadro 8. Mercados mayoristas. Precios de venta de productos procesados**  
**2017 (11 al 17 de marzo)**

| Productos y mercados             | Pesos por kilogramo |        |        | Tendencia |
|----------------------------------|---------------------|--------|--------|-----------|
|                                  | Mínimo              | Máximo | Medio  |           |
| <b>Aceite girasol</b>            |                     |        |        |           |
| Barranquilla, Barranquillita     | 9.387               | 9.425  | 9.407  | -         |
| Barranquilla, Granabastos        | 9.017               | 9.200  | 9.091  | -         |
| Cartagena, Bazurto               | 6.500               | 6.500  | 6.500  | =         |
| Medellín, Central                |                     |        |        |           |
| Mayorista de Antioquia           | 8.900               | 9.250  | 9.038  | =         |
| Montería (Córdoba)               | 6.583               | 6.800  | 6.700  | =         |
| Pereira, Mercasa                 | 9.225               | 9.990  | 9.608  | =         |
| Santa Marta (Magdalena)          | 10.778              | 11.111 | 10.944 | +         |
| Sincelejo (Sucre)                | 5.917               | 6.633  | 6.335  | +         |
| Valledupar, Mercado Nuevo        | 8.167               | 8.333  | 8.278  | +         |
| <b>Aceite soya</b>               |                     |        |        |           |
| Cartago (Valle del Cauca)        | 5.217               | 5.958  | 5.582  | =         |
| <b>Aceite vegetal mezcla</b>     |                     |        |        |           |
| Arauca (Arauca)                  | 4.583               | 4.722  | 4.645  | +         |
| Armenia, Mercar                  | 5.650               | 5.708  | 5.683  | =         |
| Barranquilla, Barranquillita     | 4.510               | 4.667  | 4.591  | --        |
| Barranquilla, Granabastos        | 4.629               | 4.758  | 4.681  | -         |
| Bogotá, D. C., Corabastos        | 5.667               | 6.000  | 5.778  | +         |
| Bogotá, D. C., Paloquemao        | 5.417               | 5.750  | 5.583  | -         |
| Bogotá, D. C., Plaza España      | 5.417               | 5.833  | 5.653  | +         |
| Bucaramanga, Centroabastos       | 4.583               | 5.556  | 5.205  | +         |
| Bucaramanga, Mercados del centro | 4.870               | 5.667  | 5.271  | =         |
| Buenaventura (Valle del Cauca)   | 5.533               | 6.000  | 5.729  | -         |
| Cali, La Floresta                | 5.250               | 6.250  | 5.729  | -         |
| Cali, Santa Helena               | 5.000               | 5.833  | 5.523  | -         |
| Cali, Siloé                      | 6.083               | 6.750  | 6.431  | +         |
| Cartagena, Bazurto               | 4.833               | 4.833  | 4.833  | +         |
| Cartago (Valle del Cauca)        | 5.000               | 5.722  | 5.275  | -         |
| Cúcuta, Cenabastos               | 3.889               | 4.722  | 4.383  | n.d.      |
| Cúcuta, La Nueva Sexta           | 3.704               | 3.796  | 3.735  | =         |
| Florencia (Caquetá)              | 4.917               | 5.500  | 5.260  | -         |
| Ibagué, Plaza La 21              | 4.500               | 4.842  | 4.692  | =         |
| Manizales (Caldas)               | 5.000               | 6.000  | 5.451  | +         |
| Medellín, Central                |                     |        |        |           |
| Mayorista de Antioquia           | 5.000               | 5.200  | 5.088  | =         |
| Medellín, Plaza                  |                     |        |        |           |
| Minorista José María Villa       | 5.000               | 5.167  | 5.056  | =         |
| Montería (Córdoba)               | 4.333               | 4.500  | 4.438  | -         |
| Neiva, Surabastos                | 4.667               | 5.167  | 4.927  | -         |
| Palmira (Valle del Cauca)        | 4.883               | 5.600  | 5.304  | =         |
| Pamplona (Norte de Santander)    | 4.352               | 4.907  | 4.630  | +         |
| Pasto, El Potrerillo             | 4.833               | 5.083  | 4.958  | -         |
| Popayán (Cauca)                  | 4.242               | 4.408  | 4.314  | +         |
| Santa Marta (Magdalena)          | 5.250               | 5.833  | 5.571  | +         |
| Sincelejo (Sucre)                | 4.083               | 4.333  | 4.227  | +         |
| Tuluá (Valle del Cauca)          | 5.000               | 5.633  | 5.347  | -         |
| Valledupar, Mercado Nuevo        | 5.167               | 5.250  | 5.194  | -         |
| Villavicencio, CAV               | 6.233               | 7.583  | 6.799  | -         |
| <b>Arveja enlatada</b>           |                     |        |        |           |
| Barranquilla, Barranquillita     | 5.825               | 5.874  | 5.850  | -         |
| Barranquilla, Granabastos        | 5.814               | 6.102  | 5.924  | -         |
| Medellín, Central                |                     |        |        |           |
| Mayorista de Antioquia           | 5.424               | 6.652  | 6.137  | =         |

| Productos y mercados                  | Pesos por kilogramo |        |       | Tendencia |
|---------------------------------------|---------------------|--------|-------|-----------|
|                                       | Mínimo              | Máximo | Medio |           |
| <b>Arveja enlatada (continuación)</b> |                     |        |       |           |
| Medellín, Plaza                       |                     |        |       |           |
| Minorista José María Villa            | 7.847               | 8.958  | 8.264 | -         |
| Santa Marta (Magdalena)               | 5.780               | 6.129  | 6.013 | +         |
| Valledupar, Mercado Nuevo             | 8.333               | 8.333  | 8.333 | =         |
| <b>Avena en hojuelas</b>              |                     |        |       |           |
| Arauca (Arauca)                       | 7.533               | 7.533  | 7.533 | =         |
| Armenia, Mercar                       | 5.446               | 5.800  | 5.590 | =         |
| Barranquilla, Barranquillita          | 6.781               | 6.900  | 6.837 | +         |
| Barranquilla, Granabastos             | 6.667               | 7.292  | 6.990 | +         |
| Bogotá, D. C., Corabastos             | 7.000               | 7.167  | 7.111 | -         |
| Bogotá, D. C., Paloquemao             | 7.667               | 7.833  | 7.778 | -         |
| Bogotá, D. C., Plaza España           | 6.992               | 7.558  | 7.183 | +         |
| Bucaramanga, Centroabastos            | 6.500               | 6.800  | 6.683 | =         |
| Bucaramanga, Mercados del centro      | 6.650               | 7.000  | 6.828 | -         |
| Cali, La Floresta                     | 7.250               | 7.500  | 7.333 | +         |
| Cali, Santa Helena                    | 6.979               | 8.000  | 7.410 | +         |
| Cali, Siloé                           | 6.750               | 7.500  | 7.083 | +         |
| Cartagena, Bazurto                    | 6.667               | 6.667  | 6.667 | =         |
| Cartago (Valle del Cauca)             | 6.979               | 7.021  | 7.000 | =         |
| Cúcuta, Cenabastos                    | 6.542               | 7.000  | 6.708 | -         |
| Cúcuta, La Nueva Sexta                | 6.583               | 6.667  | 6.639 | -         |
| Ibagué, Plaza La 21                   | 6.733               | 7.433  | 7.042 | -         |
| Neiva, Surabastos                     | 7.250               | 7.750  | 7.500 | -         |
| Palmira (Valle del Cauca)             | 6.896               | 7.000  | 6.965 | +         |
| Pamplona (Norte de Santander)         | 6.333               | 6.667  | 6.583 | +         |
| Pereira, Mercasa                      | 6.675               | 6.675  | 6.675 | =         |
| Popayán (Cauca)                       | 6.158               | 6.167  | 6.164 | =         |
| Santa Marta (Magdalena)               | 6.458               | 7.000  | 6.667 | -         |
| Sincelejo (Sucre)                     | 6.406               | 6.719  | 6.536 | =         |
| Tuluá (Valle del Cauca)               | 6.667               | 7.344  | 6.920 | =         |
| Valledupar, Mercado Nuevo             | 5.000               | 5.333  | 5.111 | =         |
| Villavicencio, CAV                    | 6.771               | 6.979  | 6.875 | -         |
| <b>Avena molida</b>                   |                     |        |       |           |
| Bogotá, D. C., Corabastos             | 7.000               | 7.167  | 7.111 | -         |
| Bogotá, D. C., Paloquemao             | 7.667               | 7.833  | 7.778 | -         |
| Bogotá, D. C., Plaza España           | 6.992               | 7.558  | 7.183 | +         |
| Cali, La Floresta                     | 7.250               | 7.500  | 7.333 | +         |
| Cali, Santa Helena                    | 6.979               | 8.000  | 7.410 | +         |
| Cali, Siloé                           | 6.750               | 7.500  | 7.083 | -         |
| Ibagué, Plaza La 21                   | 7.300               | 7.600  | 7.408 | =         |
| Neiva, Surabastos                     | 7.333               | 7.750  | 7.583 | -         |
| Palmira (Valle del Cauca)             | 6.896               | 7.000  | 6.965 | -         |
| Pereira, Mercasa                      | 6.675               | 6.675  | 6.675 | =         |
| Popayán (Cauca)                       | 6.158               | 6.167  | 6.164 | =         |
| Tuluá (Valle del Cauca)               | 6.667               | 7.344  | 6.920 | =         |
| Villavicencio, CAV                    | 6.771               | 6.979  | 6.875 | +         |
| <b>Azúcar morena</b>                  |                     |        |       |           |
| Bogotá, D. C., Corabastos             | 2.420               | 2.560  | 2.505 | -         |
| Bogotá, D. C., Plaza España           | 2.720               | 2.956  | 2.825 | -         |
| Cali, La Floresta                     | 2.560               | 2.800  | 2.693 | =         |
| Cali, Santa Helena                    | 2.400               | 2.800  | 2.500 | =         |
| Cali, Siloé                           | 2.720               | 3.000  | 2.873 | +         |
| Cartago (Valle del Cauca)             | 2.900               | 3.040  | 2.992 | =         |







**Cuadro 8. Mercados mayoristas. Precios de venta de productos procesados (continuación)  
2017 (11 al 17 de marzo)**

| Productos y mercados                           | Pesos por kilogramo |        |        | Tendencia | Productos y mercados                 | Pesos por kilogramo |        |        | Tendencia |
|--|---------------------|--------|--------|-----------|--------------------------------------|---------------------|--------|--------|-----------|
|  | Mínimo              | Máximo | Medio  |           |                                      | Mínimo              | Máximo | Medio  |           |
| <b>Harina precocida de maíz (continuación)</b> |                     |        |        |           | <b>Manteca (continuación)</b>        |                     |        |        |           |
| Valledupar, Mercado Nuevo                      | 2.333               | 2.375  | 2.347  | =         | Cúcuta, Cenabastos                   | 6.000               | 6.000  | 6.000  | =         |
| Villavicencio, CAV                             | 2.400               | 2.640  | 2.560  | -         | Cúcuta, La Nueva Sexta               | 5.917               | 6.250  | 6.083  | n.d.      |
| <b>Jugo de frutas</b>                          |                     |        |        |           | Florencia (Cauquetá)                 | 5.000               | 5.080  | 5.033  | +         |
| Arauca (Arauca)                                | 4.457               | 4.457  | 4.457  | =         | Ibagué, Plaza La 21                  | 4.350               | 4.530  | 4.440  | +         |
| Barranquilla, Barranquillita                   | 6.031               | 6.093  | 6.058  | +         | Manizales (Caldas)                   | 5.400               | 5.700  | 5.575  | +         |
| Barranquilla, Granabastos                      | 5.450               | 5.707  | 5.559  | -         | Neiva, Surabastos                    | 4.500               | 4.600  | 4.575  | -         |
| Bucaramanga, Centroabastos                     | 5.194               | 5.581  | 5.401  | +         | Palmira (Valle del Cauca)            | 5.800               | 6.000  | 5.867  | =         |
| Bucaramanga, Mercados del centro               | 5.368               | 6.047  | 5.614  | =         | Pamplona (Norte de Santander)        | 5.833               | 6.250  | 6.042  | =         |
| Cartagena, Bazurto                             | 5.271               | 5.271  | 5.271  | =         | Pereira, Mercasa                     | 5.540               | 5.540  | 5.540  | =         |
| Santa Marta (Magdalena)                        | 5.426               | 5.814  | 5.562  | +         | Popayán (Cauca)                      | 4.360               | 4.390  | 4.375  | =         |
| Sincelejo (Sucre)                              | 5.194               | 5.426  | 5.322  | =         | Tuluá (Valle del Cauca)              | 5.670               | 5.700  | 5.685  | =         |
| Valledupar, Mercado Nuevo                      | 5.116               | 5.271  | 5.220  | =         | Villavicencio, CAV                   | 4.800               | 5.200  | 4.990  | =         |
| <b>Jugo instantáneo (sobre)</b>                |                     |        |        |           | <b>Margarina</b>                     |                     |        |        |           |
| Armenia, Mercar                                | 31.944              | 33.611 | 32.778 | =         | Arauca (Arauca)                      | 8.800               | 8.800  | 8.800  | =         |
| Barranquilla, Barranquillita                   | 33.056              | 34.167 | 33.542 | +         | Armenia, Mercar                      | 12.170              | 12.200 | 12.185 | n.d.      |
| Barranquilla, Granabastos                      | 28.056              | 29.722 | 29.007 | +         | Barranquilla, Barranquillita         | 11.583              | 11.875 | 11.698 | +         |
| Bogotá, D. C., Corabastos                      | 38.667              | 40.000 | 39.667 | +         | Barranquilla, Granabastos            | 11.250              | 11.783 | 11.550 | -         |
| Bogotá, D. C., Paloquemao                      | 40.000              | 40.000 | 40.000 | +         | Bogotá, D. C., Corabastos            | 9.800               | 10.400 | 10.045 | -         |
| Bogotá, D. C., Plaza España                    | 40.000              | 40.333 | 40.111 | +         | Bogotá, D. C., Plaza España          | 10.720              | 11.000 | 10.873 | +         |
| Buenaventura (Valle del Cauca)                 | 41.307              | 41.667 | 41.547 | +         | Bucaramanga, Centroabastos           | 11.500              | 11.900 | 11.653 | +         |
| Cali, La Floresta                              | 40.000              | 41.667 | 40.556 | -         | Bucaramanga, Mercados del centro     | 11.520              | 12.000 | 11.707 | -         |
| Cali, Santa Helena                             | 41.667              | 41.667 | 41.667 | +         | Cali, La Floresta                    | 15.000              | 16.000 | 15.333 | -         |
| Cali, Siloé                                    | 39.333              | 40.000 | 39.778 | +         | Cali, Siloé                          | 14.400              | 16.000 | 15.200 | -         |
| Cartagena, Bazurto                             | 33.333              | 33.333 | 33.333 | =         | Cartago (Valle del Cauca)            | 11.980              | 12.600 | 12.290 | =         |
| Cartago (Valle del Cauca)                      | 38.333              | 40.000 | 38.889 | =         | Ibagué, Plaza La 21                  | 7.300               | 7.595  | 7.448  | +         |
| Ibagué, Plaza La 21                            | 32.944              | 34.167 | 33.792 | +         | Manizales (Caldas)                   | 11.600              | 12.000 | 11.825 | -         |
| Medellín, Central                              |                     |        |        |           | Medellín, Central                    | 13.900              | 14.800 | 14.350 | =         |
| Mayorista de Antioquia                         | 38.333              | 41.000 | 39.667 | =         | Mayorista de Antioquia               |                     |        |        |           |
| Medellín, Plaza                                |                     |        |        |           | Medellín, Plaza                      |                     |        |        |           |
| Minorista José María Villa                     | 39.000              | 40.000 | 39.444 | =         | Minorista José María Villa           | 15.400              | 15.800 | 15.600 | +         |
| Palmira (Valle del Cauca)                      | 38.000              | 40.000 | 39.111 | -         | Neiva, Surabastos                    | 7.400               | 9.600  | 8.350  | +         |
| Pasto, El Potrerillo                           | 37.667              | 38.333 | 38.000 | +         | Palmira (Valle del Cauca)            | 15.200              | 15.600 | 15.400 | -         |
| Popayán (Cauca)                                | 33.333              | 33.667 | 33.444 | -         | Pamplona (Norte de Santander)        | 7.800               | 8.000  | 7.950  | +         |
| Sincelejo (Sucre)                              | 31.944              | 33.333 | 32.847 | -         | Pereira, Mercasa                     | 12.000              | 12.000 | 12.000 | =         |
| Tuluá (Valle del Cauca)                        | 40.000              | 41.667 | 40.667 | =         | Popayán (Cauca)                      | 16.600              | 16.700 | 16.667 | +         |
| Valledupar, Mercado Nuevo                      | 36.667              | 40.000 | 38.333 | =         | Sincelejo (Sucre)                    | 8.636               | 9.091  | 8.939  | +         |
| Villavicencio, CAV                             | 40.667              | 43.333 | 41.667 | =         | Tuluá (Valle del Cauca)              | 14.470              | 15.800 | 15.323 | =         |
| <b>Lomitos de atún en lata</b>                 |                     |        |        |           | <b>Mayonesa doy pack</b>             |                     |        |        |           |
| Arauca (Arauca)                                | 20.380              | 20.380 | 20.380 | =         | Arauca (Arauca)                      | 23.333              | 23.333 | 23.333 | =         |
| Armenia, Mercar                                | 18.021              | 19.118 | 18.632 | =         | Armenia, Mercar                      | 20.250              | 21.285 | 20.928 | =         |
| Barranquilla, Barranquillita                   | 19.633              | 19.701 | 19.676 | -         | Barranquilla, Barranquillita         | 21.646              | 21.865 | 21.768 | +         |
| Barranquilla, Granabastos                      | 20.177              | 20.607 | 20.428 | +         | Bogotá, D. C., Corabastos            | 19.167              | 20.000 | 19.688 | -         |
| Bogotá, D. C., Corabastos                      | 17.279              | 17.770 | 17.494 | -         | Bogotá, D. C., Plaza España          | 18.771              | 20.333 | 19.701 | -         |
| Bogotá, D. C., Plaza España                    | 18.137              | 18.471 | 18.330 | +         | Buenaventura (Valle del Cauca)       | 16.000              | 20.000 | 18.187 | -         |
| Bucaramanga, Centroabastos                     | 21.389              | 21.875 | 21.632 | +         | Cali, La Floresta                    | 17.500              | 18.000 | 17.806 | -         |
| Bucaramanga, Mercados del centro               | 23.727              | 24.167 | 23.947 | -         | Cali, Santa Helena                   | 19.167              | 19.750 | 19.458 | +         |
| Buenaventura (Valle del Cauca)                 | 25.714              | 26.719 | 26.216 | +         | Cali, Siloé                          | 18.500              | 20.000 | 19.167 | +         |
| Cali, La Floresta                              | 16.544              | 16.544 | 16.544 | -         | Cartago (Valle del Cauca)            | 18.917              | 19.708 | 19.250 | =         |
| Cali, Santa Helena                             | 18.627              | 19.412 | 19.020 | +         | Ibagué, Plaza La 21                  | 10.750              | 12.500 | 11.938 | =         |
| Cartago (Valle del Cauca)                      | 18.419              | 18.995 | 18.707 | =         | Manizales (Caldas)                   | 17.500              | 18.958 | 18.264 | =         |
| Cúcuta, Cenabastos                             | 17.892              | 18.137 | 17.994 | -         | Medellín, Central                    | 16.667              | 18.333 | 17.458 | =         |
| Cúcuta, La Nueva Sexta                         | 17.770              | 17.892 | 17.851 | -         | Mayorista de Antioquia               | 16.667              | 17.500 | 16.944 | -         |
| Manizales (Caldas)                             | 25.714              | 25.952 | 25.833 | =         | Palmira (Valle del Cauca)            | 16.042              | 20.000 | 17.847 | -         |
| Medellín, Central                              |                     |        |        |           | Pasto, El Potrerillo                 | 17.083              | 20.792 | 18.847 | =         |
| Mayorista de Antioquia                         | 16.667              | 17.157 | 16.912 | +         | Popayán (Cauca)                      | 10.833              | 12.500 | 11.778 | ++        |
| Medellín, Plaza                                |                     |        |        |           | Santa Marta (Magdalena)              | 19.438              | 20.958 | 20.108 | =         |
| Minorista José María Villa                     | 15.931              | 16.422 | 16.095 | =         | Tuluá (Valle del Cauca)              | 20.000              | 22.500 | 21.111 | =         |
| Montería (Córdoba)                             | 25.735              | 25.809 | 25.790 | =         | Valledupar, Mercado Nuevo            | 20.000              | 22.500 | 21.111 | =         |
| Neiva, Surabastos                              | 18.750              | 19.975 | 19.301 | +         | Villavicencio, CAV                   | 10.694              | 10.972 | 10.880 | n.d.      |
| Palmira (Valle del Cauca)                      | 18.750              | 18.995 | 18.832 | -         | <b>Mostaza doy pack</b>              |                     |        |        |           |
| Pamplona (Norte de Santander)                  | 17.647              | 17.770 | 17.739 | -         | Cartagena, Bazurto                   | 18.750              | 18.750 | 18.750 | =         |
| Pasto, El Potrerillo                           | 17.976              | 18.214 | 18.095 | -         | <b>Panela cuadrada blanca</b>        |                     |        |        |           |
| Pereira, Mercasa                               | 18.627              | 19.382 | 19.005 | =         | Barranquilla, Barranquillita         | 3.129               | 3.560  | 3.352  | --        |
| Popayán (Cauca)                                | 20.238              | 20.357 | 20.298 | -         | Barranquilla, Granabastos            | 3.300               | 3.500  | 3.405  | --        |
| Santa Marta (Magdalena)                        | 20.588              | 21.765 | 21.176 | +         | Bucaramanga, Centroabastos           | 3.714               | 3.929  | 3.833  | -         |
| Sincelejo (Sucre)                              | 17.892              | 17.892 | 17.892 | +         | Bucaramanga, Mercados del centro     | 3.357               | 3.786  | 3.619  | -         |
| Tuluá (Valle del Cauca)                        | 18.542              | 19.547 | 19.024 | -         | Cartagena, Bazurto                   | 2.857               | 2.857  | 2.857  | -         |
| Villavicencio, CAV                             | 18.137              | 19.485 | 18.811 | -         | Güepsa (Santander)                   | 3.000               | 3.000  | 3.000  | +++       |
| <b>Maíz enlatado</b>                           |                     |        |        |           | Ibagué, Plaza La 21                  | 3.333               | 3.750  | 3.565  | -         |
| Medellín, Central                              |                     |        |        |           | Medellín, Central                    |                     |        |        |           |
| Mayorista de Antioquia                         | 10.127              | 10.320 | 10.256 | =         | Mayorista de Antioquia               | 3.000               | 4.083  | 3.565  | -         |
| Medellín, Plaza                                |                     |        |        |           | Moniquirá (Boyacá)                   | 3.000               | 3.000  | 3.000  | ++        |
| Minorista José María Villa                     | 11.092              | 11.188 | 11.156 | =         | San Gil (Santander)                  | 2.750               | 2.800  | 2.775  | +++       |
| <b>Manteca</b>                                 |                     |        |        |           | Santana (Boyacá)                     | 2.997               | 3.000  | 2.999  | +++       |
| Armenia, Mercar                                | 4.950               | 5.332  | 5.180  | +         | Sincelejo (Sucre)                    | 3.300               | 3.600  | 3.450  | -         |
| Bogotá, D. C., Corabastos                      | 4.860               | 5.300  | 5.090  | -         | Tunja, Complejo de Servicios del Sur | 2.813               | 3.000  | 2.906  | =         |
| Bogotá, D. C., Plaza España                    | 5.500               | 6.000  | 5.700  | +         | Valledupar, Mercado Nuevo            | 4.111               | 4.444  | 4.296  | =         |
| Buenaventura (Valle del Cauca)                 | 4.200               | 4.202  | 4.201  | -         | Vélez (Santander)                    | 3.200               | 3.200  | 3.200  | +++       |
| Cartago (Valle del Cauca)                      | 5.250               | 5.400  | 5.317  | =         | <b>Panela cuadrada morena</b>        |                     |        |        |           |
|  |                     |        |        |           | Bogotá, D. C., Corabastos            | 3.400               | 3.800  | 3.625  | ++        |

**Cuadro 8. Mercados mayoristas. Precios de venta de productos procesados (continuación)**  
**2017 (11 al 17 de marzo)**

| Productos y mercados                         | Pesos por kilogramo |        |       |     | Tendencia | Productos y mercados                      | Pesos por kilogramo |        |        |    | Tendencia |
|--|---------------------|--------|-------|-----|-----------|---|---------------------|--------|--------|----|-----------|
|  | Mínimo              | Máximo | Medio |     |           |   | Mínimo              | Máximo | Medio  |    |           |
| <b>Panela cuadrada morena (continuación)</b> |                     |        |       |     |           | <b>Pastas alimenticias (continuación)</b> |                     |        |        |    |           |
| Bogotá, D. C., Paloqueumao                   | 3.400               | 3.400  | 3.400 | -   |           | Sincelejo (Sucre)                         | 3.584               | 3.680  | 3.618  | =  |           |
| Bogotá, D. C., Plaza España                  | 3.420               | 3.650  | 3.523 | -   |           | Tuluá (Valle del Cauca)                   | 4.917               | 5.050  | 5.004  | =  |           |
| Bucaramanga, Centroabastos                   | 3.200               | 4.087  | 3.540 | -   |           | Valledupar, Mercado Nuevo                 | 2.720               | 2.880  | 2.773  | =  |           |
| Bucaramanga, Mercados del centro             | 3.333               | 3.333  | 3.333 | --  |           | Villavicencio, CAV                        | 5.417               | 5.667  | 5.504  | =  |           |
| Caparrapí (Cundinamarca)                     | 2.400               | 2.800  | 2.600 | ++  |           | <b>Sal yodada</b>                         |                     |        |        |    |           |
| Charalá (Santander)                          | 2.500               | 2.625  | 2.563 | -   |           | Arauca (Arauca)                           | 967                 | 967    | 967    | =  |           |
| Cúcuta, Cenabastos                           | 3.175               | 3.571  | 3.323 | -   |           | Armenia, Mercar                           | 900                 | 944    | 921    | =  |           |
| Florencia (Caquetá)                          | 3.650               | 3.700  | 3.672 | +   |           | Barranquilla, Barranquillita              | 629                 | 784    | 709    | +  |           |
| Güepsa (Santander)                           | 2.800               | 2.800  | 2.800 | +++ |           | Barranquilla, Granabastos                 | 830                 | 874    | 849    | +  |           |
| Moniquirá (Boyacá)                           | 2.797               | 2.800  | 2.798 | +   |           | Bogotá, D. C., Corabastos                 | 540                 | 580    | 563    | -  |           |
| Montería (Córdoba)                           | 2.571               | 3.143  | 2.893 | =   |           | Bogotá, D. C., Paloqueumao                | 640                 | 660    | 647    | +  |           |
| Neiva, Surabastos                            | 3.100               | 3.200  | 3.150 | -   |           | Bogotá, D. C., Plaza España               | 805                 | 850    | 835    | -  |           |
| Nocaima (Cundinamarca)                       | 2.500               | 3.100  | 2.704 | +   |           | Bucaramanga, Centroabastos                | 825                 | 940    | 872    | +  |           |
| Pamplona (Norte de Santander)                | 3.258               | 3.324  | 3.280 | -   |           | Bucaramanga, Mercados del centro          | 850                 | 900    | 875    | -  |           |
| Pasto, El Potrerillo                         | 2.800               | 2.920  | 2.867 | +   |           | Buenaventura (Valle del Cauca)            | 648                 | 680    | 667    | -  |           |
| Popayán (Cauca)                              | 2.500               | 2.500  | 2.500 | +   |           | Cali, La Floresta                         | 880                 | 920    | 907    | -  |           |
| San Gil (Santander)                          | 2.700               | 2.750  | 2.725 | +++ |           | Cali, Santa Helena                        | 840                 | 900    | 860    | -  |           |
| Santa Marta (Magdalena)                      | 3.600               | 4.000  | 3.800 | -   |           | Cali, Siloé                               | 880                 | 1.000  | 960    | =  |           |
| Santana (Boyacá)                             | 2.797               | 2.800  | 2.799 | +++ |           | Cartagena, Bazurto                        | 480                 | 520    | 510    | +  |           |
| Tuluá (Valle del Cauca)                      | 3.733               | 3.750  | 3.746 | -   |           | Cartago (Valle del Cauca)                 | 800                 | 880    | 848    | =  |           |
| Vélez (Santander)                            | 3.000               | 3.000  | 3.000 | +++ |           | Cúcuta, Cenabastos                        | 875                 | 925    | 895    | -  |           |
| Villavicencio, CAV                           | 3.400               | 4.100  | 3.733 | -   |           | Cúcuta, La Nueva Sexta                    | 900                 | 900    | 900    | =  |           |
| Villeta (Cundinamarca)                       | 2.400               | 3.000  | 2.598 | +   |           | Ibagué, Plaza La 21                       | 880                 | 920    | 910    | =  |           |
| <b>Panela en pastilla</b>                    |                     |        |       |     |           | Manizales (Caldas)                        | 920                 | 1.000  | 940    | =  |           |
| Caparrapí (Cundinamarca)                     | 2.813               | 3.000  | 2.906 | ++  |           | Medellín, Central                         |                     |        |        |    |           |
| Nocaima (Cundinamarca)                       | 3.094               | 3.094  | 3.094 | ++  |           | Mayorista de Antioquia                    | 880                 | 920    | 898    | =  |           |
| Villeta (Cundinamarca)                       | 3.000               | 3.125  | 3.083 | ++  |           | Medellín, Plaza                           |                     |        |        |    |           |
| <b>Panela redonda blanca</b>                 |                     |        |       |     |           | Minorista José María Villa                | 920                 | 960    | 933    | =  |           |
| Medellín, Central                            |                     |        |       |     |           | Montería (Córdoba)                        | 864                 | 920    | 886    | =  |           |
| Mayorista de Antioquia                       | 3.000               | 3.050  | 3.025 | -   |           | Neiva, Surabastos                         | 960                 | 960    | 960    | =  |           |
| <b>Panela redonda morena</b>                 |                     |        |       |     |           | Palmira (Valle del Cauca)                 | 840                 | 880    | 867    | +  |           |
| Armenia, Mercar                              |                     |        |       |     |           | Pamplona (Norte de Santander)             | 850                 | 875    | 856    | =  |           |
| Buenaventura (Valle del Cauca)               | 2.583               | 2.583  | 2.583 | =   |           | Pasto, El Potrerillo                      | 762                 | 833    | 802    | =  |           |
| Cali, La Floresta                            | 3.875               | 4.000  | 3.958 | +   |           | Pereira, Mercasa                          | 770                 | 880    | 825    | +  |           |
| Cali, Santa Helena                           | 3.600               | 3.800  | 3.717 | ++  |           | Popayán (Cauca)                           | 800                 | 800    | 800    | =  |           |
| Cali, Siloé                                  | 4.000               | 4.400  | 4.133 | +   |           | Santa Marta (Magdalena)                   | 840                 | 880    | 860    | -  |           |
| Caparrapí (Cundinamarca)                     | 2.600               | 2.700  | 2.675 | ++  |           | Sincelejo (Sucre)                         | 760                 | 840    | 796    | +  |           |
| Cartago (Valle del Cauca)                    | 3.500               | 3.542  | 3.514 | =   |           | Tuluá (Valle del Cauca)                   | 824                 | 880    | 862    | =  |           |
| Manizales (Caldas)                           | 3.625               | 3.667  | 3.653 | +   |           | Tunja, Complejo de Servicios del Sur      | 600                 | 600    | 600    | =  |           |
| Medellín, Central                            |                     |        |       |     |           | Valledupar, Mercado Nuevo                 | 800                 | 840    | 827    | =  |           |
| Mayorista de Antioquia                       | 2.833               | 2.917  | 2.896 | -   |           | Villavicencio, CAV                        | 825                 | 850    | 834    | -  |           |
| Medellín, Plaza                              |                     |        |       |     |           | <b>Salsa de tomate doy pack</b>           |                     |        |        |    |           |
| Minorista José María Villa                   | 3.167               | 3.250  | 3.208 | -   |           | Arauca (Arauca)                           | 10.000              | 10.000 | 10.000 | =  |           |
| Palmira (Valle del Cauca)                    | 2.396               | 2.417  | 2.410 | +   |           | Armenia, Mercar                           | 16.750              | 17.500 | 17.125 | =  |           |
| Pereira, Mercasa                             | 3.667               | 3.763  | 3.715 | -   |           | Barranquilla, Barranquillita              | 18.125              | 18.281 | 18.193 | -  |           |
| Sincelejo (Sucre)                            | 3.250               | 3.300  | 3.275 | -   |           | Bogotá, D. C., Corabastos                 | 15.833              | 16.250 | 16.094 | -  |           |
| Sonsón (Antioquia)                           | 3.542               | 3.646  | 3.568 | +   |           | Bogotá, D. C., Plaza España               | 15.854              | 17.208 | 16.438 | +  |           |
| Tuluá (Valle del Cauca)                      | 3.542               | 3.583  | 3.567 | -   |           | Bucaramanga, Centroabastos                | 9.146               | 11.250 | 10.549 | +  |           |
| Yolombó (Antioquia)                          | 2.396               | 2.604  | 2.526 | --  |           | Bucaramanga, Mercados del centro          | 10.542              | 10.833 | 10.708 | =  |           |
| <b>Pastas alimenticias</b>                   |                     |        |       |     |           | Buenaventura (Valle del Cauca)            | 15.322              | 17.408 | 16.021 | -  |           |
| Arauca (Arauca)                              | 2.983               | 2.983  | 2.983 | =   |           | Cali, La Floresta                         | 16.000              | 17.000 | 16.333 | -  |           |
| Armenia, Mercar                              | 4.880               | 5.375  | 5.107 | =   |           | Cali, Santa Helena                        | 15.625              | 17.917 | 16.813 | +  |           |
| Barranquilla, Barranquillita                 | 5.000               | 5.333  | 5.163 | =   |           | Cali, Siloé                               | 14.500              | 16.000 | 15.250 | +  |           |
| Barranquilla, Granabastos                    | 4.509               | 4.710  | 4.631 | +   |           | Cartagena, Bazurto                        | 15.625              | 15.625 | 15.625 | -- |           |
| Bogotá, D. C., Corabastos                    | 5.333               | 5.583  | 5.417 | +   |           | Cartago (Valle del Cauca)                 | 14.583              | 15.625 | 15.236 | =  |           |
| Bogotá, D. C., Paloqueumao                   | 5.500               | 5.667  | 5.611 | +   |           | Ibagué, Plaza La 21                       | 9.250               | 10.750 | 10.250 | -  |           |
| Bogotá, D. C., Plaza España                  | 5.583               | 5.667  | 5.619 | +   |           | Manizales (Caldas)                        | 13.750              | 15.000 | 14.583 | =  |           |
| Bucaramanga, Centroabastos                   | 4.000               | 4.080  | 4.043 | =   |           | Medellín, Central                         |                     |        |        |    |           |
| Bucaramanga, Mercados del centro             | 4.000               | 4.160  | 4.080 | +   |           | Mayorista de Antioquia                    | 13.958              | 14.708 | 14.354 | =  |           |
| Buenaventura (Valle del Cauca)               | 3.854               | 3.854  | 3.854 | =   |           | Medellín, Plaza                           |                     |        |        |    |           |
| Cartagena, Bazurto                           | 3.667               | 3.667  | 3.667 | =   |           | Minorista José María Villa                | 14.167              | 15.000 | 14.528 | +  |           |
| Cartago (Valle del Cauca)                    | 4.800               | 5.120  | 4.907 | =   |           | Montería (Córdoba)                        | 13.333              | 14.500 | 13.896 | =  |           |
| Cúcuta, Cenabastos                           | 3.167               | 3.500  | 3.389 | -   |           | Palmira (Valle del Cauca)                 | 15.833              | 16.250 | 16.028 | -  |           |
| Cúcuta, La Nueva Sexta                       | 3.167               | 3.417  | 3.278 | -   |           | Pasto, El Potrerillo                      | 13.125              | 16.667 | 14.861 | =  |           |
| Florencia (Caquetá)                          | 2.483               | 2.533  | 2.506 | +   |           | Popayán (Cauca)                           | 13.229              | 16.875 | 15.049 | +  |           |
| Ibagué, Plaza La 21                          | 5.500               | 5.792  | 5.677 | -   |           | Santa Marta (Magdalena)                   | 9.750               | 12.500 | 11.028 | ++ |           |
| Manizales (Caldas)                           | 5.000               | 5.200  | 5.142 | -   |           | Sincelejo (Sucre)                         | 15.375              | 18.271 | 17.007 | =  |           |
| Medellín, Central                            |                     |        |       |     |           | Tuluá (Valle del Cauca)                   | 17.104              | 18.604 | 17.854 | =  |           |
| Mayorista de Antioquia                       | 5.367               | 5.583  | 5.488 | -   |           | Valledupar, Mercado Nuevo                 | 20.000              | 22.500 | 21.111 | =  |           |
| Medellín, Plaza                              |                     |        |       |     |           | <b>Sardinias en lata</b>                  |                     |        |        |    |           |
| Minorista José María Villa                   | 5.500               | 5.500  | 5.500 | =   |           | Armenia, Mercar                           | 8.069               | 8.453  | 8.236  | =  |           |
| Montería (Córdoba)                           | 3.520               | 3.760  | 3.660 | =   |           | Barranquilla, Barranquillita              | 7.506               | 7.559  | 7.540  | -  |           |
| Neiva, Surabastos                            | 5.333               | 5.833  | 5.625 | -   |           | Barranquilla, Granabastos                 | 7.513               | 7.627  | 7.557  | -  |           |
| Palmira (Valle del Cauca)                    | 5.333               | 5.833  | 5.589 | +   |           | Bogotá, D. C., Corabastos                 | 8.039               | 8.137  | 8.100  | +  |           |
| Pamplona (Norte de Santander)                | 3.167               | 3.333  | 3.271 | -   |           | Bogotá, D. C., Plaza España               | 8.039               | 8.137  | 8.092  | +  |           |
| Pasto, El Potrerillo                         | 5.000               | 5.333  | 5.167 | =   |           | Buenaventura (Valle del Cauca)            | 7.106               | 7.118  | 7.114  | +  |           |
| Pereira, Mercasa                             | 5.220               | 5.220  | 5.220 | =   |           | Cali, La Floresta                         | 8.471               | 8.922  | 8.696  | +  |           |
| Popayán (Cauca)                              | 4.633               | 4.667  | 4.656 | =   |           | Cali, Santa Helena                        | 8.431               | 8.824  | 8.627  | -  |           |
| Santa Marta (Magdalena)                      | 3.680               | 4.000  | 3.784 | -   |           | Cartagena, Bazurto                        | 6.863               | 6.863  | 6.863  | =  |           |
|  |                     |        |       |     |           | Cartago (Valle del Cauca)                 | 8.230               | 8.480  | 8.355  | =  |           |



**Cuadro 8. Mercados mayoristas. Precios de venta de productos procesados (conclusión)  
2017 (11 al 17 de marzo)**

| Productos y mercados                   | Pesos por kilogramo |        |       |   | Tenden-<br>cia | Productos y mercados             | Pesos por kilogramo |        |        |   | Tenden-<br>cia |
|--|---------------------|--------|-------|---|----------------|----------------------------------|---------------------|--------|--------|---|----------------|
|  | Mínimo              | Máximo | Medio |   |                |                                  | Mínimo              | Máximo | Medio  |   |                |
| <b>Sardinas en lata (continuación)</b> |                     |        |       |   |                | <b>Sopa de pollo (caja)</b>      |                     |        |        |   |                |
| Cúcuta, Cenabastos                     | 8.064               | 8.382  | 8.170 | - |                | Bogotá, D. C., Corabastos        | 39.886              | 41.311 | 40.361 | + |                |
| Cúcuta, La Nueva Sexta                 | 8.088               | 8.088  | 8.088 | = |                | Bogotá, D. C., Paloquemao        | 38.462              | 39.886 | 38.936 | + |                |
| Manizales (Caldas)                     | 7.721               | 8.088  | 7.904 | = |                | Bogotá, D. C., Plaza España      | 39.886              | 43.447 | 41.880 | + |                |
| Medellín, Central                      |                     |        |       |   |                |                                  |                     |        |        |   |                |
| Mayorista de Antioquia                 | 7.255               | 7.353  | 7.320 | = |                | <b>Vinagre</b>                   |                     |        |        |   |                |
| Medellín, Plaza                        |                     |        |       |   |                | Arauca (Arauca)                  | 3.200               | 3.200  | 3.200  | = |                |
| Minorista José María Villa             | 6.863               | 7.255  | 7.026 | - |                | Barranquilla, Barranquillita     | 1.442               | 1.480  | 1.463  | - |                |
| Montería (Córdoba)                     | 6.765               | 7.059  | 6.863 | = |                | Barranquilla, Granabastos        | 1.250               | 1.292  | 1.269  | - |                |
| Palmira (Valle del Cauca)              | 8.814               | 9.029  | 8.928 | + |                | Bucaramanga, Centroabastos       | 1.708               | 2.558  | 2.022  | - |                |
| Pamplona (Norte de Santander)          | 8.039               | 8.088  | 8.072 | - |                | Bucaramanga, Mercados del centro | 2.500               | 2.900  | 2.642  | = |                |
| Pasto, El Potrerillo                   | 7.010               | 7.157  | 7.075 | - |                | Cartagena, Bazurto               | 2.333               | 2.333  | 2.333  | = |                |
| Pereira, Mercasa                       | 8.431               | 8.671  | 8.551 | = |                | Cúcuta, Cenabastos               | 1.500               | 1.667  | 1.583  | + |                |
| Popayán (Cauca)                        | 7.304               | 7.353  | 7.320 | - |                | Cúcuta, La Nueva Sexta           | 1.667               | 1.833  | 1.778  | = |                |
| Santa Marta (Magdalena)                | 6.176               | 7.059  | 6.632 | - |                | Pamplona (Norte de Santander)    | 1.500               | 1.583  | 1.556  | - |                |
| Sincelejo (Sucre)                      | 6.863               | 7.108  | 6.985 | + |                | Santa Marta (Magdalena)          | 1.167               | 1.167  | 1.167  | = |                |
| Tuluá (Valle del Cauca)                | 8.436               | 8.642  | 8.546 | = |                | Sincelejo (Sucre)                | 2.083               | 2.250  | 2.186  | - |                |
| Villavicencio, CAV                     | 8.137               | 8.775  | 8.485 | = |                | Valledupar, Mercado Nuevo        | 1.167               | 1.167  | 1.167  | = |                |

## Tendencias:

- (---) Variación mayor al -20 %  
 (--) Variación entre -10 % y -20 %  
 (-) Variación entre 0 % y -10 %

(=) Variación igual a 0 %

(+) Variación entre 0 % y 10 %

(+ +) Variación entre 10 % y 20 %

(++) Variación mayor al 20 %

(n.d.) No determinado



@DANE\_Colombia



/DANEcolombia



/DANEcolombia

