

Comportamiento de los precios

Se redujeron los precios de los alimentos



Fuente: DANE.

El Departamento Administrativo Nacional de Estadística (DANE), por medio del Sistema de Información de Precios y Abastecimiento del Sector Agropecuario (Sipsa), comunicó que durante la semana del 26 de noviembre hasta el 2 de diciembre del 2016 bajaron las cotizaciones de las hortalizas, las frutas y los tubérculos.

En el grupo de las hortalizas, se destacó la reducción de los precios del fríjol verde cargamanto, el repollo blanco, el pepino cohombro, la remolacha, la cebolla cabezona blanca, el apio, la acelga, el pepino de rellenar y el repollo morado. En el caso del fríjol verde cargamanto, por ejemplo, se registró durante la semana un aumento en la recolección en los cultivos de Antioquia, Tolima y Cundinamarca.

Asimismo, bajaron las cotizaciones de las frutas frescas, especialmente del limón Tahití, el tomate de árbol, el maracuyá, la guayaba pera, el lulo, la granadilla, la mandarina común, el mango Tommy, la mora de Castilla y el aguacate papelillo. Se presentó un aumento de la oferta de limón Tahití procedente desde Santander, Valle del Cauca y Antioquia.

También se presentó una reducción de los precios de los tubérculos debido al comportamiento de las papas criolla limpia, parda pastusa, nevada, única y suprema y el plátano hartón verde. La caída en los precios de la papa criolla limpia se explicó por el incremento en la oferta procedente desde el altiplano cundiboyacense, Nariño y Antioquia.

Informe de contexto

En noviembre subió el precio de la panela

A lo largo del mes de noviembre se registró un alza de los precios de los diferentes tipos de panela que se comercializan en los mercados mayoristas como lo son las redondas y cuadradas, tanto blancas como morenas, al igual que la panela en pastilla. Es importante destacar que este comportamiento se viene presentando desde el mes de mayo.

Las razones para este comportamiento son variadas y cambian un poco de región a región. De esta forma, los productores en la región del Gualivá, en Cundinamarca, coinciden en afirmar que el alza de los precios obedece a varias razones. Por una parte, está la poca

Gráfico 1. Precios mayoristas de la panela cuadrada blanca 2015 (enero) – 2016 (noviembre)

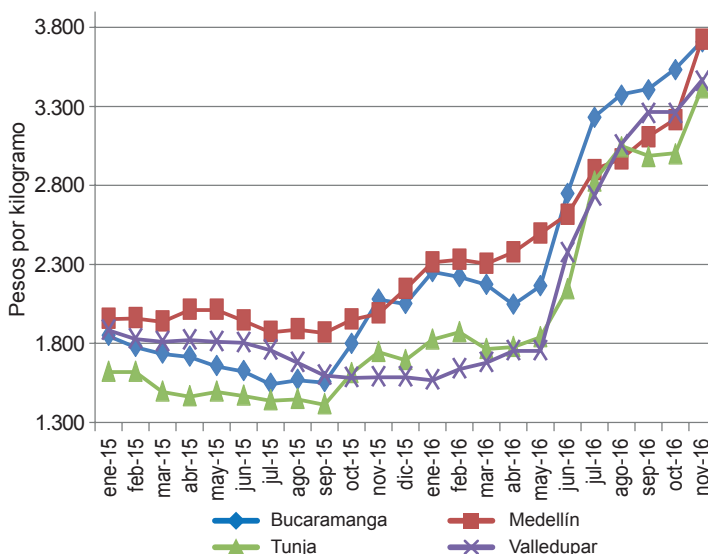

Fuente: DANE-Sipsa

CONTENIDO

Comportamiento de los precios	pág. 1
Informe de contexto	1
Indicador de abastecimiento	3
Lo que más sube, lo que más baja	4

Verduras y hortalizas	pág. 5
Frutas frescas	13
Tubérculos, raíces y plátanos	22
Granos, carnes y procesados	26



Gráfico 2. Precios mayoristas de la panela cuadrada morena 2015 (enero) – 2016 (noviembre)

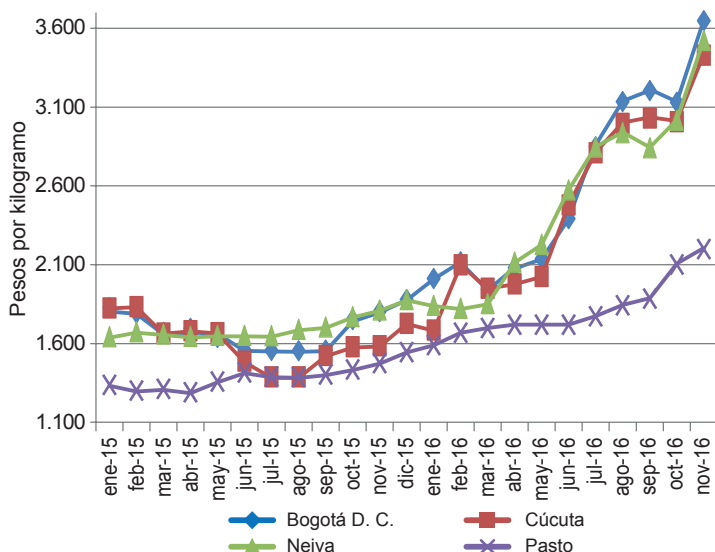

Fuente: DANE-Sipsa

disponibilidad de caña madura para moler; por otra, la menor presencia de mano de obra para llevar a cabo las labores en los trapiches y, por último, la baja oferta de panela de color claro, que es preferida por los consumidores (está llegando más panela oscura). A lo anterior se sumó que durante los días festivos no se llevan a cabo moliendas, lo que repercute en la cantidad disponible de producto en los mercados. De esta forma, los principales municipios abastecedores de esta región fueron Villeta, Caparrapí, Nocaima y Vianí.

Por otra parte, en la Hoya del río Suárez los panejeros afirmaron que a la menor disponibilidad de mando de obra, se ha sumado un menor rendimiento de las cañas, las cuales se vieron afectadas por el fenómeno de El Niño. De esta forma, el producto disponible para moler tenía un menor contenido de jugos, con lo que la productividad disminuyó. Adicionalmente, adujeron que llegaron compradores que distribuyen en el vecino país de Venezuela y que pagan a un mayor precio la panela.

En esta región los principales municipios productores son Valle de San José, Ocamonte, Coromoro, Charalá, Mogotes, Chipatá, La Paz, Vélez, Güepsa, San Gil, Barbosa y Gámbita, en Santander, así como Monquirá y Santana, en Boyacá. La producción de toda esta zona se destina a los diferentes mercados de la Costa Atlántica, así como a los de Santander, Meta y Norte de Santander.

Otra de las principales zonas productoras de panela está ubicada en el departamento de Antioquia, específicamente en Yolombó, Campamento, Frontino, Yalí

y Anorí. Allí también se cultiva café y en el momento de la recolección de la cosecha cafetera, la mano de obra se desplaza a esta actividad, dejando de lado la producción de panela, puesto que a los jornaleros les pagan más, según afirman ellos.

Para noviembre, en Antioquia informaron los comerciantes que el incremento en la cotización de panela se debió a la baja producción y a que con el invierno se deterioraron las vías dificultando, la salida del producto desde las fincas. Además hubo menos cortadores de caña, pues inició la cosecha de café, así como un aumento en la demanda habitual para esta época destinada a la preparación de dulce típicos decembrinos en varias regiones del territorio nacional.

Por otro lado, en Nariño, principalmente en los municipios de Ancuyá, Consacá y Sandoná, el incremento en el precio de la panela estuvo asociado a la disminución en la producción de materia prima necesaria para su elaboración, situación que se presentó a lo largo de todo el mes de noviembre.

En general, las alzas más marcadas se registraron en las ciudades de Bogotá, Medellín y Neiva, donde el precio se incrementó un 17%. A la capital del país, por ejemplo, llega principalmente panela cundinamarquesa y santandereana, por lo que la reducción en la producción en estos departamentos ocasionó el alza en todo noviembre. Igual situación se presentó en la capital de Huila, donde se redujo el abastecimiento de este producto.

Gráfico 3. Precios mayoristas de la panela redonda morena 2015 (enero) – 2016 (noviembre)

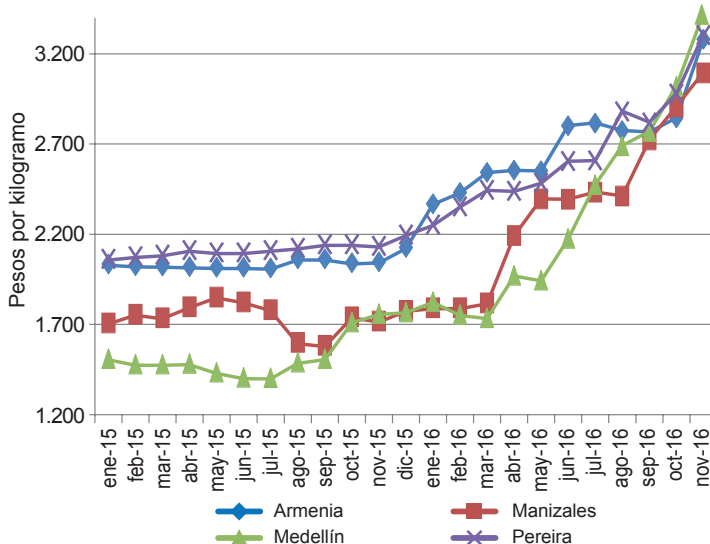

Fuente: DANE-Sipsa

De la misma forma, a Medellín llega panela redonda y cuadrada de Antioquia mismo; la cuadrada también proviene de Valle del Cauca. En esta ciudad se presentó un incremento en los precios de ambas variedades, también como consecuencia de la menor producción en las zonas productoras y las dificultades en el transporte por las vías veredales.

En general, el alza de los precios de la panela se viene presentando desde el mes de mayo y obedece a la menor producción de este producto asociada a la menor disponibilidad de mano de obra para realizar las moliendas y a la reducción en el corte de caña para moler.

Indicador de abastecimiento de alimentos

Disminuye el ingreso de alimentos

El acopio en los mercados mayoristas de Mercar, Barranquillita, Granabastos, Corabastos, Las Flores, Centroabastos, Cavasa, Santa Helena, Cenabastos, La Nueva Sexta, Centro de Acopio de Ipiales, Ipiales Somos Todos, Central Mayorista de Antioquia, Plaza Minorista José María Villa, Surabastos, El Potrerillo, Mercasa, Complejo de Servicios del Sur y la Central de Abastos de Villavicencio, para las semanas del 17 al 23 de noviembre y del 24 al 30 de noviembre, registró un descenso del 3,62 %.

Así, el suministro en tres de los cuatro grupos de alimentos se redujo. De modo que las frutas frescas disminuyeron sus inventarios en un 5,90 %, los tubérculos, raíces y plátanos en un 4,70 %, y las verduras y hortalizas un 3,30 %. A diferencia, la categoría otros grupos, entre los que se encuentran las carnes, los procesados, los granos, los cereales, los lácteos, los huevos y los pescados, registraron un incremento del 0,10 %.

Los mercados que registraron descensos en el abastecimiento de alimentos fueron Mercasa, en Pereira, donde el acopio disminuyó un 13,72 %, a raíz de las frutas, que reportaron un descenso del 4,92 %, ante la menor oferta de aguacate papelillo y naranja Valencia; en Tunja, en el Complejo de Servicios del Sur, el abastecimiento cayó un 10,13 %, debido a los tubérculos, raíces y plátanos, que redujeron su ingreso en un 20,92 %, por alimentos como las papas Betina y parda pastusa; en Ipiales, en el Centro de Acopio e Ipiales Somos Todos, los inventarios disminuyeron un 8,09 %, a raíz de las frutas, que contrajeron su oferta en un 12,92 %, principalmente por el bajo ingreso de mora y piña Gold; en Pasto, en El Potrerillo, la entrada de alimentos se redujo en un 6,96 % por efecto de las verduras y hortalizas, que descendieron un 13,61 %, por alimentos como la arveja verde en vaina y el chόcolo mazorca.

En el caso de Bogotá, en Corabastos y Las Flores, el ingreso de alimentos fue menor en un 6,95 %, como re-

sultado del bajo ingreso de frutas en un 9,44 % menos, por efecto del menor suministro de guayaba pera y mango Tommy; en Cúcuta, en Cenabastos y La Nueva Sexta, el acopio de alimentos bajó un 4,69 %, ya que los tubérculos, raíces y plátanos reportaron una menor oferta, del -9,45 %, por productos como la papa Betina y el plátano hartón verde; en Cali, en los mercados de Cavasa y Santa Helena, el suministro de alimentos disminuyó un 3,72 %, a causa de las frutas, que presentaron una menor entrada, en un -2,59 %, debido al bajo aprovisionamiento de limón común y piña Gold; en Bucaramanga, en Centroabastos, la oferta de alimentos cayó un 1,45 %, por un menor stock de tubérculos, raíces y plátanos (del -6,27 %), como papa única y plátano guineo; y otra central que igualmente redujo su abastecimiento fue Mercar, en Armenia, donde el

Gráfico 4. Volumen de los alimentos que fueron registrados en los mercados Mercar, Barranquillita, Granabastos, Corabastos, Las Flores, Centroabastos, Cavasa, Santa Helena, Cenabastos, La Nueva Sexta, Centro de Acopio, Ipiales Somos Todos, CMA, Plaza Minorista José María Villa, Surabastos, El Potrerillo, Mercasa, Complejo de Servicios del Sur y Central de Abastos de Villavicencio. 2016 (6 de octubre al 30 de noviembre)

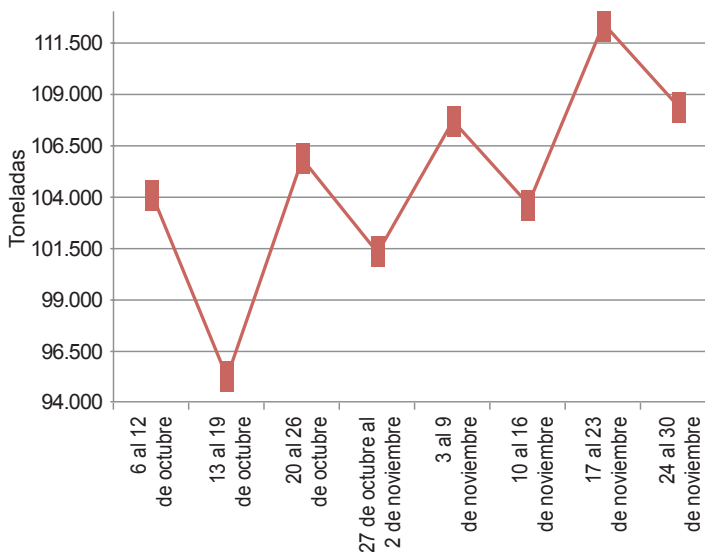

Fuente: DANE-Sipsa



abastecimiento descendió un 1,84 %, por las frutas (-15,84 %) como banano criollo y tomate de árbol.

Así, la participación para la semana comprendida del 24 al 30 de noviembre, en el acumulado de los merca-

dos, fue de la siguiente manera: los tubérculos, raíces y plátanos con el 28,40 %, seguidos por las verduras y hortalizas con el 27,09 %, las frutas frescas con un 23,21 %, y otros grupos (carnes, procesados, granos, cereales, lácteos, huevos y pescados) con un 21,30 %.

Lo que más sube, lo que más baja

Ciudades	Lo que más sube	Lo que más baja
Barranquilla	Cebolla junca, panela cuadrada blanca, queso costeño, habichuela, remolacha, papa R-12 roja, tomate chonto, apio, lomitos de atún en lata, manzana verde importada, carne de res bola de pierna, espinaca, naranja Valencia, acelga, harina de trigo, jugo de frutas, leche en polvo.	AjÍ topito dulce, papaya tainung, cebollín chino, chόcolo de mazorca, tomate de árbol, mandarina común, repollo blanco, papaya Maradol, lulo, mora de Castilla, limón Tahití, guayaba pera, mango de azúcar, papa única, pepino cohombro, ahuyama, pimentón, yuca criolla, plátano hartón verde.
Bogotá, D. C.	Brόcoli, cilantro, coliflor, tomate larga vida, rábano rojo, cebolla junca, pimentón, espinaca, tomate chonto, papa R-12 roja, berenjena, uva verde, pitahaya, papa R-12 negra, lechuga crespas verde, frijol cargamanto rojo, panela cuadrada morena, frijol nima calima, kiwi, papaya Maradol, arveja verde en vaina, banano Urabá, limón Tahití, mora de Castilla, habichuela, papa suprema.	Melón Cantalup, repollo verde, perejil, acelga, zanahoria, ahuyamín, frijol verde cargamanto, remolacha, mango Tommy, higo, arracacha amarilla, plátano hartón verde, maracuyá, cebolla puerro, calabacín, cebolla cabezona blanca, queso costeño, mandarina arrayana, curuba, chόcolo mazorca, tomate de árbol, piña perolera, granadilla, manzana nacional, pepino cohombro, tangelo, coles.
Bucaramanga	Cebolla junca, espinaca, habichuela, melón Cantalup, frijol verde en vaina, pitahaya, mora de Castilla, pepino cohombro, perejil, guayaba pera, breva, arracacha amarilla, durazno nacional, patilla, guanábana, arveja verde en vaina, banano Urabá, pera importada, chόcolo mazorca, papa única, pimentón, ajo importado, maracuyá, lulo, ahuyama.	Mango Tommy, cilantro, piña perolera, limón Tahití, mandarina común, papa criolla limpia, tangelo, borojó, repollo blanco, remolacha, granadilla, uva isabella, tomate Riogrande, aguacate común, ciruela roja, tomate de árbol, zanahoria, aguacate papelillo, uva verde, piña gold, naranja Valencia, yuca criolla, papa suprema, curuba, papaya redonda, plátano hartón verde.
Cali	Habichuela, mora de Castilla, arveja verde en vaina, papa única, lechuga crespas verde, piña gold, brόcoli, coliflor, papa suprema, pimentón, pepino cohombro, kiwi, fresa, uva Isabela, papaya Maradol, curuba, zanahoria, tomate larga vida, patilla, banano criollo, ahuyama, plátano hartón verde, pera importada, coco, guanábana, chόcolo mazorca.	Papa criolla sucia, repollo blanco, arracacha amarilla, tomate de árbol, maracuyá, lulo, mandarina Onecco, limón Tahití, guayaba pera, aguacate papelillo, repollo morado, lechuga Batavia, ulluco, naranja sweet, papa Capira, granadilla, apio, yuca, mango Tommy, chόcolo mazorca, guanábana, coco, pera importada, piña manzana, plátano hartón verde.
Cartagena	Tomate Riogrande, chόcolo mazorca, pera importada, manzana roja importada, panela cuadrada blanca, gelatina, ajÍ topito dulce, carne de res punta de anca, lenteja importada, mora de Castilla, carne de res cadera, coco, chocolate dulce.	Repollo blanco, maracuyá valluno, guayaba común, tomate de árbol, berenjena, limón Tahití, remolacha, mandarina común, granadilla, papaya Maradol, patilla, apio, rábano rojo, curuba, azúcar sulfitada, pimentón, papa criolla limpia, pepino cohombro, aceite girasol.
Cúcuta	Cebolla junca, galletas saladas, habichuela, arveja verde en vaina, arracacha amarilla, lenteja importada, cebolla puerro, papa suprema, maíz blanco trillado, carne de res bota, frijol bolón, zanahoria, uva verde, papa parda pastusa, carne de res molida murillo, uva importada, brόcoli, coliflor, ajo, aguacate común, mandarina común, queso doble crema, pepino cohombro, frijol verde en vaina, carne de res chatas.	Piña perolera, piña gold, lechuga Batavia, calabaza, aguacate papelillo, repollo verde, granadilla, pimentón, lulo, limón Tahití, naranja común, limón común, mora de Castilla, curuba, naranja Valencia, queso campesino, papaya Maradol, repollo morado, guanábana, pechuga de pollo, garbanzo importado, patilla, guayaba pera, apio, avena en hojuelas.
Medellín	Rábano rojo, habichuela, zanahoria, berenjena, coliflor, limón mandarina, papaya melona, maíz cáscara blanco, ciruela importada, coco, borojó, calabacín, fresas, plátano comino, pitahaya, pimentón, gulupa, kiwi, patilla, queso cuajada, huevo blanco B, lechuga Batavia, naranja Valencia, pera importada, maíz blanco trillado, sal yodada, huevo rojo A.	Limón Tahití, cebolla cabezona blanca, mango de azúcar, papa nevada, repollo blanco, frijol verde cargamanto, plátano guineo, guayaba pera, aguacate papelillo, limón común, pepino cohombro, lulo, tomate de árbol, mango Tommy, mora de Castilla, guanábana, banano criollo, remolacha, aguacate Hass, brόcoli, tangelo, azúcar morena, plátano hartón verde, papa criolla limpia, papa R-12 negra.
Pereira	Cebolla junca, tomate chonto, carne de res pecho, cilantro, mango común, arracacha blanca, habichuela, yuca ICA, piña manzana, mango reina, repollo blanco, apio, carne de res muchacho, coco, manzana verde importada, coliflor, pera importada, papa rubí, pimentón.	Mora de Castilla, guayaba pera, frijol verde en vaina, lulo, guayaba agria, curuba, granadilla, mango Tommy, queso costeño, plátano hartón verde, papa criolla limpia, pepino cohombro, guanábana, ajo, papa nevada, papa única, ahuyama, aguacate papelillo, papa parda pastusa.

Verduras y hortalizas

Descendieron los precios del frijol cargamanto



Fuente: <http://3.bp.blogspot.com/>

Durante esta semana, se observó una caída en las cotizaciones mayoristas del frijol verde cargamanto; según los vendedores, se reportó un incremento en el volumen de carga procedente de San Vicente, El Peñol, Marinilla (Antioquia), Cajamarca (Tolima), Putumayo y Nariño. Esta situación se presentó en veinte de los veintitrés mercados en donde se comercializó. En Tunja y Villavicencio, el kilo se vendió a \$1.707 y a \$1.675; una caída del 9,74 %, en promedio, en sus precios.

También bajaron los precios del repollo blanco, el pepino cohombro, el frijol verde en vaina, la cebolla cabeza blanca y el apio. En el caso específico del repollo blanco, se presentó una mayor disponibilidad proveniente desde los municipios de El Carmen de Viboral, Marinilla, El Santuario (Antioquia), Túquerres (Nariño), Palmira y Pradera (Valle del Cauca), así como de Cundinamarca. La caída se presentó en veintidós de los treinta y cuatro mercados en donde se vendió.

Una mayor oferta ante la salida de nuevos ciclos de producción en Darién, Pradera, Restrepo, Palmira (Valle del Cauca), Cocorná, Granada (Antioquia), Ocaña (Norte de Santander), Pereira (Risaralda), El Peñol (Nariño), Pinchote, Lebrija y San Gil (Santander), fue la razón principal para que cayera el precio del pepino cohombro. Esta situación se registró en veintiséis de los treinta y nueve mercados en donde se consiguió.

En cuanto al apio, bajó su precio mayorista en diecisiete de los treinta y dos mercados en donde se ofreció. Esta conducta estuvo asociada a las intensas labores de recolección en las zonas de cultivo del altiplano cundiboyacense y los municipios del sur de Nariño.

En contraste, las cotizaciones mayoristas del pimentón, la habichuela, el brócoli, el tomate chonto y la cebolla junca presentaron una tendencia al alza. Por ejemplo, el pimentón mostró un ascenso en veintidós de los cuarenta y cinco mercados en donde se vendió, ya que los comerciantes aseguraron que hubo un receso en las labores de producción en Belén de Umbría, Pereira (Risaralda), Girón (Santander), Ocaña (Norte de Santander), Marinilla, El Peñol (Antioquia) y Consacá (Nariño).

Finalmente, aumentaron los precios mayoristas de la habichuela en treinta y seis de los cuarenta y tres mercados en donde se consiguió. Lo anterior, según las fuentes, obedeció a una menor disponibilidad de este alimento que llega desde Ocaña (Norte de Santander), Lebrija (Santander), Neira y Chinchiná (Caldas), además de la finalización en las cosechas en Pereira (Risaralda).

Gráfico 5. Comportamiento de los precios del frijol verde cargamanto 2016 (5 de noviembre al 2 de diciembre)

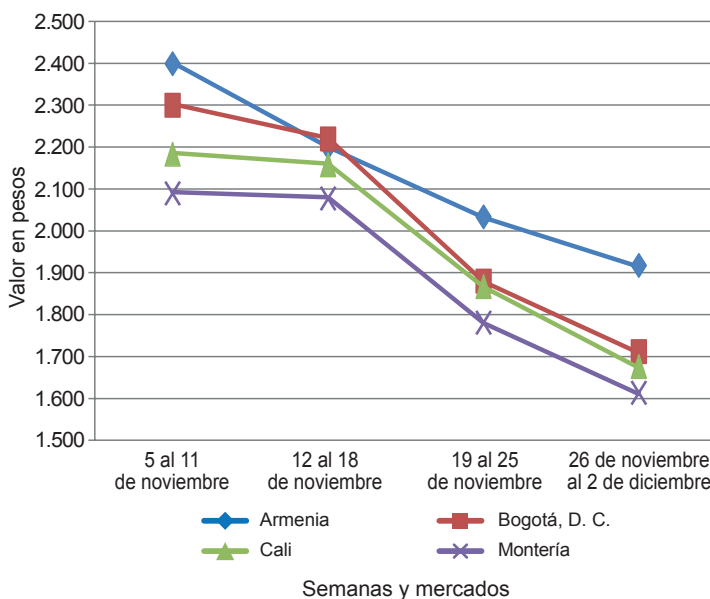

Fuente: DANE-Sipsa

Cuadro 1. Mercados mayoristas. Precios de venta de verduras y hortalizas (continuación)
2016 (26 de noviembre al 2 de diciembre)

Productos y mercados	Pesos por kilogramo				Tendencia	Productos y mercados	Pesos por kilogramo				Tendencia
	Mínimo	Máximo	Medio	Precios			Mínimo	Máximo	Medio	Precios	
Arveja verde en vaina (continuación)						Cebolla cabezona blanca					
La Ceja (Antioquia)	3.500	4.000	3.750		+	Armenia, Mercar	460	500	487		-
Marinilla (Antioquia)	2.900	4.000	3.579		-	Barranquilla, Barranquillita	560	600	588		=
Medellín, Central						Barranquilla, Granabastos	560	640	597		-
Mayorista de Antioquia	3.000	4.000	3.575		+	Bogotá, D. C., Corabastos	360	500	419		-
Medellín, Plaza						Bucaramanga, Centroabastos	400	400	400		-
Minorista José María Villa	2.800	4.800	3.438		-	Cartagena, Bazurto	600	640	610		+
Neiva, Surabastos	3.200	4.400	3.718		+	Cartago (Valle del Cauca)	500	540	520		-
Palmira (Valle del Cauca)	2.900	3.200	3.065		+	Chiquinquirá (Boyacá)	400	800	600		+
Pamplona (Norte de Santander)	3.000	4.167	3.402		++	Cúcuta, Cenabastos	300	440	364		+
Pereira, La 41	2.800	3.200	3.000		-	Duitama (Boyacá)	220	260	247		-
Pereira, Mercasa	3.040	4.480	3.670		++	Florencia (Caquetá)	460	480	467		-
Rionegro (Antioquia)	3.700	4.400	4.054		+	Ibagué, Plaza La 21	360	480	428		-
San Gil (Santander)	3.600	4.400	4.000		+	La Ceja (Antioquia)	600	1.000	775		+
San Vicente (Antioquia)	3.300	3.500	3.400		++	Manizales (Caldas)	500	600	538		-
Sogamoso (Boyacá)	3.600	4.600	4.000		+++	Medellín, Central					
Sonsón (Antioquia)	2.900	3.000	2.977		=	Mayorista de Antioquia	444	800	555		--
Tuluá (Valle del Cauca)	3.040	3.200	3.120		-	Medellín, Plaza					
Tunja, Complejo de Servicios del Sur	3.200	4.000	3.840		++	Minorista José María Villa	700	800	775		=
Ubaté (Cundinamarca)	2.800	3.000	2.933		-	Montería (Córdoba)	480	600	570		-
Villavicencio, CAV	3.400	4.200	3.792		+	Pamplona (Norte de Santander)	300	400	369		+
Yopal (Casanare)	4.792	5.000	4.896		+++	Pereira, La 41	360	520	443		-
						Pereira, Mercasa	400	460	422		--
Arveja verde en vaina pastusa						Rionegro (Antioquia)	521	625	542		-
Bogotá, D. C., Corabastos	3.200	4.400	3.733		+	San Gil (Santander)	400	500	442		+
Buenaventura (Valle del Cauca)	3.200	4.000	3.700		+	Santa Marta (Magdalena)	500	600	536		-
Cali, Cavasa	2.800	3.600	3.250		++	Sincelejo (Sucre)	560	600	588		+
Cali, Santa Helena	2.700	3.200	2.950		-	Socorro (Santander)	400	440	413		=
La Unión (Nariño)	2.800	3.000	2.950		+	Sogamoso (Boyacá)	200	240	211		---
Manizales (Caldas)	3.500	3.500	3.500		-	Tunja, Complejo de Servicios del Sur	200	300	257		++
Medellín, Central						Ubaté (Cundinamarca)	440	460	447		+
Mayorista de Antioquia	3.000	3.400	3.089		-	Valledupar, Mercabastos	400	500	458		-
Pasto, El Potrerillo	2.500	2.900	2.757		-	Villavicencio, CAV	400	500	446		--
Popayán (Cauca)	2.760	2.820	2.788		-	Yopal (Casanare)	521	542	531		+++
Berenjena						Cebolla cabezona blanca bogotana					
Armenia, Mercar	1.600	1.800	1.725		+	Buenaventura (Valle del Cauca)	521	625	559		+
Barranquilla, Barranquillita	500	550	535		-	Cali, Cavasa	375	458	417		-
Bogotá, D. C., Corabastos	1.800	2.000	1.925		++	Neiva, Surabastos	300	440	389		-
Cartagena, Bazurto	1.050	1.250	1.110		-	Tuluá (Valle del Cauca)	458	521	490		--
Manizales (Caldas)	2.000	2.000	2.000		=						
Medellín, Central						Cebolla cabezona blanca importada					
Mayorista de Antioquia	1.400	2.000	1.646		++	Cali, Cavasa	500	587	535		--
Montería (Córdoba)	750	875	781		=	Ipiales (Nariño), Ipiales somos todos	391	435	431		---
Sincelejo (Sucre)	500	500	500		=						
						Cebolla cabezona blanca pastusa					
Brócoli						Buenaventura (Valle del Cauca)	479	542	517		-
Armenia, Mercar	1.000	1.600	1.350		+	Cali, Cavasa	333	417	371		-
Barranquilla, Barranquillita	4.500	5.000	4.817		=	Cali, Santa Helena	313	375	344		---
Barranquilla, Granabastos	3.500	4.000	3.750		++	Palmira (Valle del Cauca)	479	542	514		-
Bogotá, D. C., Corabastos	1.000	2.500	1.704		+++	Pastor, El Potrerillo	250	313	286		-
Bucaramanga, Centroabastos	2.000	2.000	2.000		+	Popayán (Cauca)	417	458	422		=
Cali, Cavasa	1.200	1.400	1.300		+	Túquerres (Nariño)	292	313	302		-
Cali, Santa Helena	1.500	1.800	1.617		-						
Cartagena, Bazurto	4.000	4.000	4.000		=	Cebolla cabezona roja					
Chiquinquirá (Boyacá)	800	1.200	992		+	Bogotá, D. C., Corabastos	900	1.100	1.001		+
Cúcuta, Cenabastos	2.000	2.500	2.167		+	Cúcuta, Cenabastos	938	1.042	959		+
Duitama (Boyacá)	1.000	1.100	1.067		+	Florencia (Caquetá)	1.200	1.220	1.207		-
Ibagué, Plaza La 21	1.000	1.500	1.167		+	Neiva, Surabastos	1.111	1.333	1.229		+
Ipiales (Nariño), Ipiales somos todos	833	1.083	903		-	San Gil (Santander)	1.400	1.600	1.478		+
Manizales (Caldas)	2.000	2.667	2.500		+						
Marinilla (Antioquia)	750	850	803		--	Cebolla cabezona roja importada					
Medellín, Central						Bogotá, D. C., Corabastos	1.250	1.250	1.250		+
Mayorista de Antioquia	1.000	1.200	1.125		-	Bucaramanga, Centroabastos	1.250	1.354	1.305		+
Neiva, Surabastos	1.800	3.000	2.516		-	Cali, Cavasa	1.111	1.222	1.181		-
Palmira (Valle del Cauca)	1.000	1.167	1.111		+	Ipiales (Nariño), Ipiales somos todos	978	1.196	1.033		+
Pamplona (Norte de Santander)	2.000	2.500	2.250		+++	Medellín, Central					
Pastor, El Potrerillo	1.000	1.500	1.242		+++	Mayorista de Antioquia	1.250	1.600	1.401		=
Sogamoso (Boyacá)	1.300	1.500	1.456		-	Montería (Córdoba)	1.300	1.300	1.300		=
Tunja, Complejo de Servicios del Sur	1.000	1.100	1.020		+						
Ubaté (Cundinamarca)	1.000	1.200	1.100		+	Cebolla cabezona roja ocañera					
Villavicencio, CAV	2.333	2.400	2.361		+	Barranquilla, Barranquillita	1.000	1.042	1.023		+
						Barranquilla, Granabastos	1.042	1.063	1.049		n.d.
Calabacín						Cartagena, Bazurto	1.111	1.111	1.111		=
Bogotá, D. C., Corabastos	160	200	176		-	Santa Marta (Magdalena)	1.277	1.714	1.495		=
Duitama (Boyacá)	350	350	350		-	Sincelejo (Sucre)	1.000	1.429	1.233		-
Medellín, Central						Valledupar, Mercabastos	1.000	1.000	1.000		-
Mayorista de Antioquia	1.200	1.400	1.325		+	Valledupar, Mercado Nuevo	1.000	1.000	1.000		-
Tunja, Complejo de Servicios del Sur	250	300	285		+						
Ubaté (Cundinamarca)	1.000	1.000	1.000		=	Cebolla cabezona roja peruana					
						Barranquilla, Barranquillita	1.333	1.444	1.394		-
Calabaza						Barranquilla, Granabastos	1.333	1.444	1.419		+
Bogotá, D. C., Corabastos	320	400	384		=	Cartagena, Bazurto	1.413	1.413	1.413		=
Cúcuta, Cenabastos	444	556	454		--	Sincelejo (Sucre)	1.370	1.478	1.411		-
Medellín, Central						Valledupar, Mercabastos	1.000	1.000	1.000		-
Mayorista de Antioquia	500	600	550		=						
Montería (Córdoba)	440	520	485		-	Cebolla junca					
						Armenia, Mercar	1.071	1.286	1.161		+++



**Cuadro 1. Mercados mayoristas. Precios de venta de verduras y hortalizas (continuación)
2016 (26 de noviembre al 2 de diciembre)**

Productos y mercados	Pesos por kilogramo				Tenden- cia	Productos y mercados	Pesos por kilogramo				Tenden- cia
	Mínimo	Máximo	Medio	Precios			Mínimo	Máximo	Medio	Precios	
Cebolla junca (continuación)						Chócolo mazorca (continuación)					
Bucaramanga, Centroabastos	563	1.094	813	+++		Marinilla (Antioquia)	625	667	644	+	
Cartagena, Bazurto	735	735	735	=		Medellín, Central					
Cartago (Valle del Cauca)	1.040	1.120	1.070	+		Mayorista de Antioquia	588	647	608	-	
Chiquinquirá (Boyacá)	750	917	833	+		Medellín, Plaza					
Florencia (Caquetá)	800	840	820	-		Minorista José María Villa	533	600	552	-	
Ipiales (Nariño), Ipiales somos todos	750	1.250	1.063	-		Montería (Córdoba)	800	900	825	=	
La Ceja (Antioquia)	1.200	1.600	1.433	++		Neiva, Surabastos	480	720	595	+	
Manizales (Caldas)	1.120	1.440	1.310	+++		Pamplona (Norte de Santander)	364	545	490	-	
Medellín, Central						Pastó, El Potrerillo	571	643	599	-	
Mayorista de Antioquia	667	1.500	1.251	-		Peñol (Antioquia)	525	667	592	+	
Medellín, Plaza						Popayán (Cauca)	643	657	645	-	
Minorista José María Villa	1.700	2.500	2.046	+		Rionegro (Antioquia)	429	514	475	-	
Montería (Córdoba)	1.167	1.667	1.431	+++		San Andrés de Tumaco (Nariño)	714	714	714	-	
Neiva, Surabastos	720	800	780	++		San Gil (Santander)	750	875	803	+	
Pereira, La 41	667	933	778	+++		San Vicente (Antioquia)	625	667	650	+	
Pereira, Mercasa	800	1.000	889	+++		Santa Marta (Magdalena)	600	676	630	+	
Rionegro (Antioquia)	1.200	1.400	1.344	++		Sincelejo (Sucre)	560	600	580	-	
Santa Marta (Magdalena)	833	1.167	987	+++		Socorro (Santander)	625	700	650	-	
Sincelejo (Sucre)	600	800	667	++		Sogamoso (Boyacá)	500	600	533	+	
Sonsón (Antioquia)	760	800	790	++		Sonsón (Antioquia)	400	450	413	-	
Ubaté (Cundinamarca)	1.000	1.000	1.000	=		Tuluá (Valle del Cauca)	643	714	679	n.d.	
Valledupar, Mercabastos	667	1.167	926	+++		Tunja, Complejo de Servicios del Sur	500	600	513	+	
Villavicencio, CAV	957	1.304	1.185	++		Ubaté (Cundinamarca)	400	500	467	+++	
Yopal (Casanare)	1.000	1.043	1.022	++		Valledupar, Mercabastos	667	800	769	++	
						Villavicencio, CAV	800	1.000	863	-	
						Yopal (Casanare)	1.125	1.125	1.125	+	
Cebolla junca Aquitania						Cidra					
Barranquilla, Barranquillita	1.000	1.333	1.125	+++		Bogotá, D. C., Corabastos	600	700	663	-	
Barranquilla, Granabastos	733	1.167	956	+++		Marinilla (Antioquia)	350	400	381	-	
Bogotá, D. C., Corabastos	1.000	1.167	1.119	+++		Medellín, Central					
Bucaramanga, Centroabastos	563	1.094	817	+++		Mayorista de Antioquia	400	600	458	--	
Buenaventura (Valle del Cauca)	1.250	1.500	1.358	-		Peñol (Antioquia)	350	420	392	-	
Cali, Cavasa	444	667	525	--		San Vicente (Antioquia)	400	430	413	+	
Duitama (Boyacá)	500	500	500	=		Villavicencio, CAV	800	1.120	930	+	
Ibagué, Plaza La 21	800	1.000	850	+++							
Neiva, Surabastos	600	1.000	824	+++		Cilantro					
San Gil (Santander)	800	960	853	+		Armenia, Mercar	1.600	1.600	1.600	=	
Sogamoso (Boyacá)	500	667	548	+		Barranquilla, Barranquillita	5.000	5.200	5.050	-	
Tuluá (Valle del Cauca)	1.422	1.422	1.422	-		Bogotá, D. C., Corabastos	1.000	2.000	1.511	+++	
Tunja, Complejo de Servicios del Sur	533	667	640	+++		Bucaramanga, Centroabastos	4.000	8.000	6.000	---	
						Buenaventura (Valle del Cauca)	1.750	2.000	1.917	=	
						Cali, Cavasa	1.000	1.000	1.000	+	
						Cali, Santa Helena	1.000	1.000	1.000	+	
						Cartagena, Bazurto	2.500	2.800	2.650	+	
						Cartago (Valle del Cauca)	2.250	2.500	2.344	--	
						Chiquinquirá (Boyacá)	1.250	1.250	1.250	+++	
						Cúcuta, Cenabastos	7.000	8.000	7.271	-	
						Duitama (Boyacá)	2.333	2.667	2.556	+++	
						Florencia (Caquetá)	2.500	3.000	2.767	-	
						Ibagué, Plaza La 21	2.000	2.800	2.250	++	
						Ipiales (Nariño), Ipiales somos todos	400	800	583	---	
						La Ceja (Antioquia)	3.000	4.000	3.583	=	
						Manizales (Caldas)	3.600	4.000	3.867	=	
						Marinilla (Antioquia)	3.500	4.300	3.850	+	
						Medellín, Central					
						Mayorista de Antioquia	4.000	6.000	4.375	+	
						Medellín, Plaza					
						Minorista José María Villa	5.000	7.000	6.000	+	
						Montería (Córdoba)	4.000	7.000	4.917	-	
						Neiva, Surabastos	3.333	6.667	4.938	++	
						Palmira (Valle del Cauca)	1.000	1.000	1.000	=	
						Pamplona (Norte de Santander)	3.333	3.333	3.333	++	
						Pastó, El Potrerillo	2.500	4.500	3.542	--	
						Pereira, La 41	1.500	2.500	2.000	++	
						Pereira, Mercasa	1.500	2.000	1.625	--	
						Popayán (Cauca)	1.500	1.500	1.500	=	
						Rionegro (Antioquia)	4.000	5.000	4.729	-	
						San Andrés de Tumaco (Nariño)	833	1.667	1.306	--	
						Sincelejo (Sucre)	4.000	5.000	4.667	=	
						Sogamoso (Boyacá)	1.667	2.333	1.852	-	
						Tuluá (Valle del Cauca)	1.850	1.850	1.850	=	
						Tunja, Complejo de Servicios del Sur	500	2.000	1.233	+++	
						Ubaté (Cundinamarca)	1.500	1.500	1.500	=	
						Valledupar, Mercabastos	3.000	3.500	3.333	=	
						Valledupar, Mercado Nuevo	3.000	3.500	3.333	=	
						Villavicencio, CAV	2.000	2.500	2.417	++	
						Yopal (Casanare)	4.000	4.000	4.000	=	
						Coles					
						Barranquilla, Barranquillita	2.000	2.200	2.075	=	
						Bogotá, D. C., Corabastos	1.600	2.000	1.760	-	
						Medellín, Central					
						Mayorista de Antioquia	1.000	1.200	1.125	=	
						Medellín, Plaza					
						Minorista José María Villa	1.500	2.000	1.667	++	

**Cuadro 1. Mercados mayoristas. Precios de venta de verduras y hortalizas (continuación)
2016 (26 de noviembre al 2 de diciembre)**

Productos y mercados	Pesos por kilogramo				Tendencia	Productos y mercados	Pesos por kilogramo				Tendencia
	Mínimo	Máximo	Medio				Mínimo	Máximo	Medio		
Lechuga Batavia (continuación)						Pepino cohombro (continuación)					
Barranquilla, Granabastos	1.000	1.500	1.192	++		Sincelejo (Sucre)	600	600	600	++	
Bogotá, D. C., Corabastos	700	1.200	900	+		Socorro (Santander)	400	480	453	+	
Bucaramanga, Centroabastos	1.000	1.167	1.028	-		Sogamoso (Boyacá)	800	900	844	-	
Buenaventura (Valle del Cauca)	1.000	1.500	1.133	++		Sonsón (Antioquia)	600	700	638	--	
Cali, Cavasa	308	462	365	-		Tuluá (Valle del Cauca)	700	800	763	-	
Cali, Santa Helena	538	538	538	=		Tunja, Complejo de Servicios del Sur	600	800	673	--	
Cartagena, Bazurto	1.000	1.000	1.000	=		Valledupar, Mercabastos	600	700	617	+	
Cartago (Valle del Cauca)	1.280	1.360	1.310	+		Villavicencio, CAV	1.200	1.400	1.308	-	
Chiquinquirá (Boyacá)	1.000	1.200	1.083	++		Pepino de rellenar					
Cúcuta, Cenabastos	1.000	1.250	1.108	--		Bogotá, D. C., Corabastos	1.167	2.600	1.654	++	
Duitama (Boyacá)	1.000	1.000	1.000	=		Chiquinquirá (Boyacá)	667	800	756	--	
Ibagué, Plaza La 21	960	1.200	1.027	-		Duitama (Boyacá)	1.133	1.133	1.133	+++	
Ipiales (Nariño), Ipiales somos todos	308	462	382	--		Ibagué, Plaza La 21	1.360	1.600	1.533	-	
Manizales (Caldas)	1.400	1.500	1.425	=		Medellín, Central					
Marinilla (Antioquia)	650	720	690	+		Mayorista de Antioquia	2.700	3.000	2.825	=	
Medellín, Central						Neiva, Surabastos	1.360	2.000	1.576	+	
Mayorista de Antioquia	643	688	665	+		San Gil (Santander)	1.200	1.440	1.280	=	
Medellín, Plaza						Sogamoso (Boyacá)	867	1.333	993	+++	
Minorista José María Villa	500	857	670	-		Tunja, Complejo de Servicios del Sur	1.000	1.250	1.114	+	
Montería (Córdoba)	833	1.083	903	-		Ubaté (Cundinamarca)	1.333	1.333	1.333	++	
Neiva, Surabastos	800	1.200	1.000	-		Villavicencio, CAV	1.500	2.000	1.721	-	
Palmira (Valle del Cauca)	462	538	513	-							
Pamplona (Norte de Santander)	750	833	778	--		Perejil					
Pasto, El Potrerillo	538	692	603	+		Armenia, Mercar	4.000	4.500	4.167	--	
Pereira, La 41	833	1.167	1.014	-		Barranquilla, Barranquillita	4.400	4.500	4.425	=	
Pereira, Mercasa	1.167	1.417	1.257	++		Bogotá, D. C., Corabastos	3.333	4.000	3.456	---	
Popayán (Cauca)	583	667	635	+		Bucaramanga, Centroabastos	5.000	6.000	5.833	++	
Rionegro (Antioquia)	700	900	833	-		Chiquinquirá (Boyacá)	1.667	2.667	2.167	++	
San Andrés de Tumaco (Nariño)	923	923	923	+++		Duitama (Boyacá)	2.000	2.000	2.000	-	
San Gil (Santander)	1.083	1.250	1.194	+		Ibagué, Plaza La 21	3.500	4.000	3.833	-	
Santa Marta (Magdalena)	1.250	1.583	1.367	-		Ipiales (Nariño), Ipiales somos todos	3.000	4.000	3.500	+	
Sincelejo (Sucre)	800	1.000	925	+		Manizales (Caldas)	3.200	4.000	3.600	=	
Sogamoso (Boyacá)	1.000	1.200	1.133	+		Medellín, Central					
Sonsón (Antioquia)	361	389	382	+		Mayorista de Antioquia	3.000	4.000	3.625	=	
Tuluá (Valle del Cauca)	615	692	628	-		Neiva, Surabastos	5.000	6.667	5.500	-	
Tunja, Complejo de Servicios del Sur	900	1.000	973	--		Pasto, El Potrerillo	4.000	5.000	4.417	-	
Ubaté (Cundinamarca)	800	800	800	=		Sogamoso (Boyacá)	2.333	2.667	2.556	-	
Valledupar, Mercabastos	1.250	1.500	1.326	++		Tunja, Complejo de Servicios del Sur	2.667	3.000	2.700	--	
Villavicencio, CAV	1.000	1.400	1.228	++							
Yopal (Casanare)	1.800	2.000	1.900	++		Pimentón					
Lechuga crespa morada						Armenia, Mercar	1.400	1.800	1.633	++	
Medellín, Central						Barranquilla, Barranquillita	1.250	1.500	1.375	-	
Mayorista de Antioquia	2.500	2.700	2.550	=		Barranquilla, Granabastos	1.333	1.667	1.500	-	
Lechuga crespa verde						Bogotá, D. C., Corabastos	1.800	3.000	2.672	+++	
Bogotá, D. C., Corabastos	1.667	2.333	1.889	+		Bucaramanga, Centroabastos	1.667	2.500	1.879	+	
Cali, Cavasa	2.600	2.800	2.650	++		Buenaventura (Valle del Cauca)	1.143	1.714	1.571	-	
Medellín, Central						Cali, Cavasa	1.500	1.700	1.569	+	
Mayorista de Antioquia	1.200	1.400	1.250	=		Cali, Santa Helena	1.400	1.700	1.538	-	
Neiva, Surabastos	1.100	1.400	1.250	-		Cartagena, Bazurto	1.667	1.833	1.764	-	
Villavicencio, CAV	4.800	4.800	4.800	++		Cartago (Valle del Cauca)	1.500	1.700	1.588	+	
Pepino cohombro						Chiquinquirá (Boyacá)	750	900	825	--	
Armenia, Mercar	700	900	825	+		Cúcuta, Cenabastos	1.250	1.500	1.429	-	
Barranquilla, Barranquillita	825	900	867	-		Duitama (Boyacá)	1.440	1.600	1.493	-	
Barranquilla, Granabastos	725	900	810	-		Florencia (Caquetá)	1.214	1.357	1.286	+	
Bogotá, D. C., Corabastos	1.500	1.800	1.533	+		Ibagué, Plaza La 21	1.600	2.000	1.800	-	
Bucaramanga, Centroabastos	400	600	474	+		Ipiales (Nariño), Ipiales somos todos	2.500	2.500	2.500	=	
Buenaventura (Valle del Cauca)	800	1.200	1.033	+		La Ceja (Antioquia)	1.500	2.200	1.883	+++	
Cali, Cavasa	467	600	544	+		Manizales (Caldas)	2.000	2.200	2.050	-	
Cali, Santa Helena	667	733	689	---		Marinilla (Antioquia)	1.350	1.500	1.427	++	
Cartagena, Bazurto	600	600	600	-		Medellín, Central					
Cartago (Valle del Cauca)	1.000	1.200	1.050	-		Mayorista de Antioquia	2.000	2.600	2.179	+	
Cúcuta, Cenabastos	600	800	706	-		Medellín, Plaza					
Duitama (Boyacá)	800	900	833	-		Minorista José María Villa	1.300	1.800	1.571	++	
Florencia (Caquetá)	800	960	853	=		Montería (Córdoba)	2.000	2.600	2.367	+++	
Ibagué, Plaza La 21	800	1.200	980	++		Neiva, Surabastos	1.000	1.429	1.165	-	
Ipiales (Nariño), Ipiales somos todos	1.667	1.667	1.667	=		Palmira (Valle del Cauca)	1.400	1.700	1.550	-	
La Ceja (Antioquia)	800	1.000	950	+		Pamplona (Norte de Santander)	1.250	1.667	1.514	+	
Manizales (Caldas)	700	1.000	825	-		Pasto, El Potrerillo	1.200	1.600	1.367	-	
Marinilla (Antioquia)	500	600	558	--		Peñol (Antioquia)	1.300	1.500	1.396	++	
Medellín, Central						Pereira, La 41	1.500	1.800	1.733	+	
Mayorista de Antioquia	800	1.100	950	--		Pereira, Mercasa	1.600	2.000	1.775	+	
Medellín, Plaza						Popayán (Cauca)	1.571	2.143	1.857	-	
Minorista José María Villa	700	1.000	867	-		Rionegro (Antioquia)	1.150	1.500	1.326	++	
Montería (Córdoba)	700	1.050	892	--		San Andrés de Tumaco (Nariño)	2.083	2.083	2.083	+++	
Neiva, Surabastos	800	1.200	1.138	+++		San Gil (Santander)	857	1.071	960	=	
Palmira (Valle del Cauca)	567	667	600	+		Santa Marta (Magdalena)	1.417	1.833	1.611	+	
Pamplona (Norte de Santander)	1.000	1.000	1.000	+		Sincelejo (Sucre)	1.700	2.500	2.119	+	
Pasto, El Potrerillo	1.200	1.600	1.367	+		Socorro (Santander)	714	857	762	-	
Pereira, La 41	800	1.200	950	-		Sogamoso (Boyacá)	1.167	1.333	1.241	-	
Pereira, Mercasa	600	800	750	-		Sonsón (Antioquia)	1.200	1.400	1.275	=	
Popayán (Cauca)	769	769	769	-		Tuluá (Valle del Cauca)	1.300	1.400	1.363	-	
Rionegro (Antioquia)	600	670	609	-		Tunja, Complejo de Servicios del Sur	1.071	1.429	1.310	+	
San Gil (Santander)	400	600	476	--		Ubaté (Cundinamarca)	2.500	2.500	2.500	=	
Santa Marta (Magdalena)	800	1.300	1.005	--		Valledupar, Mercabastos	1.667	2.083	1.736	+	
						Valledupar, Mercado Nuevo	1.667	2.083	1.736	+	

Cuadro 1. Mercados mayoristas. Precios de venta de verduras y hortalizas (continuación)
2016 (26 de noviembre al 2 de diciembre)

Productos y mercados	Pesos por kilogramo				Tendencia	Productos y mercados	Pesos por kilogramo				Tendencia
	Mínimo	Máximo	Medio	Precios			Mínimo	Máximo	Medio	Precios	
Pimentón (continuación)						Repollo blanco (continuación)					
Villavicencio, CAV	1.250	2.083	1.691		-	Montería (Córdoba)	417	467	432		+
Yopal (Casanare)	1.917	2.083	2.000		-	Palmira (Valle del Cauca)	200	233	221		=
Pimentón verde						Pasto, El Potrerillo	100	117	108		-
Bogotá, D. C., Corabastos	3.400	3.500	3.494		n.d.	Pereira, La 41	400	560	467		+
Bucaramanga, Centroabastos	769	923	821		+	Pereira, Mercasa	360	480	420		+
Rábano rojo						Popayán (Cauca)	260	280	263		-
Armenia, Mercar	800	1.200	933		=	Rionegro (Antioquia)	167	267	220		--
Barranquilla, Barranquillita	4.000	4.500	4.250		=	San Andrés de Tumaco (Nariño)	333	333	333		---
Bogotá, D. C., Corabastos	567	833	724		+++	Santa Marta (Magdalena)	571	714	620		--
Bucaramanga, Centroabastos	2.500	2.500	2.500		=	Sincelejo (Sucre)	333	333	333		--
Cartagena, Bazurto	4.000	4.000	4.000		=	Sonsón (Antioquia)	257	286	279		=
Manizales (Caldas)	3.000	3.000	3.000		=	Tuluá (Valle del Cauca)	300	333	328		+
Medellín, Central						Túquerres (Nariño)	67	83	76		+
Mayorista de Antioquia	1.700	2.200	1.833		+++	Valledupar, Mercabastos	500	571	565		+
Neiva, Surabastos	2.500	4.000	3.125		-	Villavicencio, CAV	667	833	764		--
Pamplona (Norte de Santander)	1.500	2.000	1.750		+++	Yopal (Casanare)	933	1.000	967		+
Pasto, El Potrerillo	2.500	3.000	2.875		+	Repollo blanco bogotano					
Remolacha						Cartago (Valle del Cauca)	667	667	667		-
Armenia, Mercar	400	528	469		-	Medellín, Central					
Barranquilla, Barranquillita	617	767	682		+	Mayorista de Antioquia	500	500	500		=
Barranquilla, Granabastos	500	550	529		-	Neiva, Surabastos	480	640	550		--
Bogotá, D. C., Corabastos	333	500	361		-	Pereira, La 41	500	643	571		-
Bucaramanga, Centroabastos	500	500	500		-	Pereira, Mercasa	500	571	554		-
Cartagena, Bazurto	500	583	539		-	Repollo morado					
Chiquinquirá (Boyacá)	400	500	413		-	Bucaramanga, Centroabastos	1.000	1.000	1.000		=
Duitama (Boyacá)	500	600	533		-	Buenaventura (Valle del Cauca)	667	833	736		-
El Santuario (Antioquia)	600	750	646		-	Cali, Cavasa	500	750	648		-
Florencia (Cauquetá)	960	1.120	1.040		-	Cúcuta, Cenabastos	556	833	693		-
Ibagué, Plaza La 21	640	720	680		+	Medellín, Central					
Ipiales (Nariño), Ipiales somos todos	500	600	511		+	Mayorista de Antioquia	538	585	559		-
La Ceja (Antioquia)	800	1.000	917		=	Pamplona (Norte de Santander)	556	833	694		--
Manizales (Caldas)	818	909	864		=	Pasto, El Potrerillo	375	500	419		--
Medellín, Central						Repollo verde					
Mayorista de Antioquia	600	700	650		-	Bogotá, D. C., Corabastos	357	429	393		---
Medellín, Plaza						Cúcuta, Cenabastos	500	600	550		-
Minorista José María Villa	1.000	1.000	1.000		=	Duitama (Boyacá)	417	417	417		+
Montería (Córdoba)	1.000	1.200	1.100		+	Ipiales (Nariño), Ipiales somos todos	160	200	180		-
Neiva, Surabastos	400	560	461		-	Manizales (Caldas)	480	560	510		-
Rionegro (Antioquia)	800	1.000	898		+	Pamplona (Norte de Santander)	300	400	351		-
San Gil (Santander)	600	700	649		+	San Gil (Santander)	480	640	569		+
Santa Marta (Magdalena)	500	750	625		-	Sogamoso (Boyacá)	417	500	437		---
Sincelejo (Sucre)	1.000	1.100	1.008		=	Tunja, Complejo de Servicios del Sur	272	352	318		+++
Sogamoso (Boyacá)	500	600	567		=	Tomate chonto					
Tunja, Complejo de Servicios del Sur	300	300	300		=	Armenia, Mercar	1.200	1.400	1.300		+
Valledupar, Mercabastos	500	667	646		=	Barranquilla, Barranquillita	1.520	1.800	1.627		+
Villavicencio, CAV	583	833	681		-	Barranquilla, Granabastos	1.600	1.920	1.707		+
Yopal (Casanare)	750	833	792		-	Bogotá, D. C., Corabastos	1.727	1.818	1.808		++
Remolacha bogotana						Cartago (Valle del Cauca)	1.400	1.600	1.525		+
Buenaventura (Valle del Cauca)	800	1.040	893		+	Chiquinquirá (Boyacá)	1.200	1.400	1.300		+++
Cali, Cavasa	417	467	427		-	Cúcuta, Cenabastos	1.250	1.667	1.354		++
Cali, Santa Helena	467	500	483		-	Florencia (Cauquetá)	1.120	1.200	1.173		=
Cartago (Valle del Cauca)	800	1.000	950		+	Ibagué, Plaza La 21	1.200	1.400	1.300		-
Medellín, Central						Manizales (Caldas)	1.136	1.500	1.290		+
Mayorista de Antioquia	567	667	607		-	Neiva, Surabastos	1.000	1.400	1.206		+
Palmira (Valle del Cauca)	433	500	467		---	Pamplona (Norte de Santander)	1.042	1.458	1.238		+++
Tuluá (Valle del Cauca)	500	583	542		=	Peñol (Antioquia)	1.350	1.600	1.463		+
Remolacha regional						Pereira, La 41	1.500	1.700	1.550		++
Cúcuta, Cenabastos	500	600	585		--	Pereira, Mercasa	1.300	1.800	1.500		++
Marinilla (Antioquia)	650	750	700		+	Santa Bárbara (Antioquia)	1.000	1.200	1.100		=
Pamplona (Norte de Santander)	500	600	550		+	Santa Marta (Magdalena)	1.800	2.000	1.850		+
Repollo blanco						Sincelejo (Sucre)	1.360	1.800	1.509		-
Armenia, Mercar	433	500	481		-	Tunja, Complejo de Servicios del Sur	1.364	1.591	1.436		+
Barranquilla, Barranquillita	571	714	640		-	Ubaté (Cundinamarca)	1.150	1.500	1.300		++
Barranquilla, Granabastos	500	586	552		-	Valledupar, Mercabastos	1.600	2.000	1.817		++
Bucaramanga, Centroabastos	400	400	400		-	Valledupar, Mercado Nuevo	1.600	2.000	1.800		++
Buenaventura (Valle del Cauca)	333	500	383		+	Tomate chonto regional					
Cali, Cavasa	133	200	165		---	Buenaventura (Valle del Cauca)	1.200	1.700	1.517		++
Cali, Santa Helena	200	200	200		-	Cali, Cavasa	1.200	1.400	1.313		+
Cartagena, Bazurto	571	571	571		---	Cali, Santa Helena	1.000	1.300	1.138		-
Cartago (Valle del Cauca)	400	440	427		-	El Carmen de Viboral (Antioquia)	1.200	1.200	1.200		=
Chiquinquirá (Boyacá)	500	500	500		-	La Ceja (Antioquia)	1.500	1.800	1.683		++
El Carmen de Viboral (Antioquia)	123	167	142		---	Marinilla (Antioquia)	1.250	1.600	1.427		-
El Santuario (Antioquia)	125	208	170		---	Medellín, Central					
Florencia (Cauquetá)	800	880	827		=	Mayorista de Antioquia	1.500	2.100	1.808		+
La Ceja (Antioquia)	280	400	332		-	Medellín, Plaza					
La Unión (Nariño)	200	233	208		+++	Minorista José María Villa	1.400	1.800	1.640		+
Marinilla (Antioquia)	142	200	170		---	Montería (Córdoba)	1.500	2.200	1.708		+
Medellín, Central						Palmira (Valle del Cauca)	1.200	1.500	1.338		+
Mayorista de Antioquia	185	231	192		--	Peñol (Antioquia)	1.250	1.550	1.408		+
Medellín, Plaza						Rionegro (Antioquia)	1.100	1.450	1.292		+
Minorista José María Villa	231	308	269		-	Sonsón (Antioquia)	1.300	1.400	1.338		=
						Tuluá (Valle del Cauca)	1.100	1.400	1.254		+



**Cuadro 1. Mercados mayoristas. Precios de venta de verduras y hortalizas (conclusión)
2016 (26 de noviembre al 2 de diciembre)**

Productos y mercados	Pesos por kilogramo				Tendencia	Productos y mercados	Pesos por kilogramo				Tendencia
	Mínimo	Máximo	Medio	Precios			Mínimo	Máximo	Medio	Precios	
Tomate larga vida						Zanahoria (continuación)					
Bogotá, D. C., Corabastos	1.250	1.900	1.683		+++	Chiquinquirá (Boyacá)	500	583	514		=
Cali, Cavasa	1.400	1.500	1.467		=	Cúcuta, Cenabastos	583	667	649		+
Chiquinquirá (Boyacá)	800	1.000	900		n.d.	Duitama (Boyacá)	500	500	500		-
Florencia (Cauquetá)	1.040	1.160	1.093		+	Florencia (Cauquetá)	464	480	472		+
Medellín, Central						Ibagué, Plaza La 21	640	960	793		+
Mayorista de Antioquia	2.000	2.200	2.033		+	Ipiales (Nariño), Ipiales somos todos	280	320	305		-
Neiva, Surabastos	1.000	1.400	1.225		+	La Unión (Nariño)	317	333	329		+++
Pasto, El Potrerillo	900	1.100	1.000		+	Manizales (Caldas)	565	806	706		+
Popayán (Cauca)	1.333	1.467	1.350		=	Neiva, Surabastos	400	600	496		+
Sogamoso (Boyacá)	1.750	1.900	1.783		+	Palmira (Valle del Cauca)	418	436	427		+
Tunja, Complejo de Servicios del Sur	1.350	1.500	1.452		++	Pamplona (Norte de Santander)	667	833	708		++
Villavicencio, CAV	1.400	1.600	1.513		+++	Pasto, El Potrerillo	218	273	252		-
						Popayán (Cauca)	317	333	321		-
Tomate riñón						San Andrés de Tumaco (Nariño)	333	333	333		---
Armenia, Mercar	1.600	2.000	1.733		+	San Gil (Santander)	760	840	796		=
Bucaramanga, Centroabastos	1.364	1.591	1.484		+	Santa Marta (Magdalena)	667	750	713		+
Cartago (Valle del Cauca)	2.200	2.400	2.283		+	Sincelejo (Sucre)	600	750	704		+
Ipiales (Nariño), Ipiales somos todos	909	1.136	1.051		-	Sogamoso (Boyacá)	500	583	561		+
Manizales (Caldas)	2.400	2.500	2.433		-	Sonsón (Antioquia)	320	360	330		-
Medellín, Central						Tuluá (Valle del Cauca)	583	583	583		+
Mayorista de Antioquia	1.800	1.800	1.800		=	Tunja, Complejo de Servicios del Sur	500	550	510		+
Sincelejo (Sucre)	2.000	2.400	2.183		-	Túquerres (Nariño)	167	233	194		+
						Ubaté (Cundinamarca)	500	500	500		=
Tomate riñón valluno						Valledupar, Mercabastos	667	833	736		-
Pereira, La 41	1.800	2.200	1.950		+	Villavicencio, CAV	667	833	733		-
Pereira, Mercasa	1.500	2.000	1.667		--	Yopal (Casanare)	667	750	708		+
						Zanahoria bogotana					
Tomate Riogrande						Barranquilla, Barranquillita	750	833	804		-
Bucaramanga, Centroabastos	1.364	2.273	1.711		+	Barranquilla, Granabastos	700	800	732		+
Bucaramanga, Mercados del centro	1.400	1.400	1.400		=	Buenaventura (Valle del Cauca)	583	667	639		+
Duitama (Boyacá)	1.120	1.200	1.160		+	Cali, Cavasa	500	667	630		-
San Gil (Santander)	1.120	1.400	1.236		+	Cartagena, Bazurto	833	833	833		-
Socorro (Santander)	1.120	1.200	1.173		++	Cúcuta, Cenabastos	833	1.000	899		-
Sogamoso (Boyacá)	1.364	1.591	1.439		=	Medellín, Central					
Yopal (Casanare)	1.500	1.750	1.625		-	Mayorista de Antioquia	833	833	833		+++
						Pereira, La 41	583	833	694		-
Tomate Riogrande bumangués						Pereira, Mercasa	583	800	729		++
Barranquilla, Barranquillita	1.760	1.920	1.800		+	Tuluá (Valle del Cauca)	667	750	708		+
Cartagena, Bazurto	2.273	2.500	2.348		+++						
						Zanahoria larga vida					
Tomate Riogrande ocañero						El Carmen de Viboral (Antioquia)	444	444	444		+
Cartagena, Bazurto	1.800	1.920	1.840		++	El Santuario (Antioquia)	444	667	558		+++
						La Ceja (Antioquia)	500	800	633		+
Zanahoria						Marinilla (Antioquia)	493	733	601		++
Armenia, Mercar	617	667	629		+	Medellín, Central					
Bogotá, D. C., Corabastos	667	833	707		--	Mayorista de Antioquia	333	667	522		+++
Bucaramanga, Centroabastos	583	667	627		-	Medellín, Plaza					
Buenaventura (Valle del Cauca)	455	545	500		-	Minorista José María Villa	444	778	681		+++
Cali, Cavasa	309	418	366		+	Montería (Córdoba)	667	889	748		+
Cali, Santa Helena	327	400	361		-	Rionegro (Antioquia)	471	735	577		+
Cartago (Valle del Cauca)	633	750	694		-						

Tendencias:

- (---) Variación mayor al -20 %
 (--) Variación entre -10 % y -20 %
 (-) Variación entre 0 % y -10 %

(=) Variación igual a 0 %

(+) Variación entre 0 % y 10 %

(+ +) Variación entre 10 % y 20 %

(+++) Variación mayor al 20 %

(n.d.) No determinado

Frutas frescas

Aumentaron las cosechas de limón

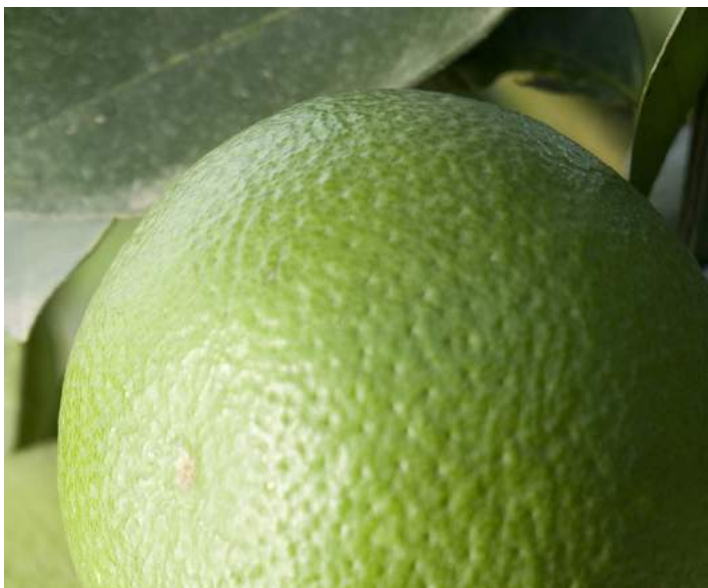

Fuente: DANE.

A lo largo de la presente semana se redujeron los precios del limón Tahití, esta vez en veintisiete de los treinta mercados donde se negoció. Según los comerciantes, esta situación obedeció al aumento de las cosechas en Valle del Cauca, Nariño, Santander, Tolima, Caldas y Antioquia. En Bucaramanga y Cartagena, por ejemplo, el kilo se negoció a \$761 y a \$1.400, respectivamente; 16,82 %, en promedio, menos que la semana anterior.

Asimismo, cayeron las cotizaciones mayoristas del tomate de árbol, el maracuyá, la guayaba pera, el lulo, la granadilla, las mandarinas común y arrayana, la curuba, el mango Tommy, la mora de Castilla, el aguacate papelillo, la guanábana y la piña perolera. En el caso del tomate de árbol, por ejemplo, la reducción del precio se debió al inicio de nuevos ciclos de cosecha en San Vicente, La Unión, Granada, San Pedro de los Milagros y Entreríos (Antioquia) y al mayor ingreso desde Nuevo Colón, Tunja, Sotaquirá y Paipa (Boyacá). La caída se presentó en cuarenta y dos de los cuarenta y siete mercados donde se negoció.

De la misma forma, bajaron los precios mayoristas del maracuyá, esta vez en veintisiete de los treinta y dos mercados donde se comercializó. El descenso estuvo motivado por la buena producción en los cultivos establecidos en Dagua, Palmira, Obando, Alcalá, Caidonia, La Unión (Valle del Cauca), El Peñol (Nariño), San Gil, Cimitarra (Santander), Viterbo (Caldas) y Tame (Arauca).

También descendió la cotización de la guayaba pera al ingresar un mayor volumen desde los municipios de La Mesa (Cundinamarca), Guamo (Tolima), Palestina, Chinchiná (Caldas), Rivera y Uloa (Huila). La reducción se presentó en veintiocho de los treinta y siete mercados donde se negoció esta semana.

En contraste, subieron las cotizaciones de las uvas red globe nacional y verde; las manzanas verde, royal gala y roja importadas; el kiwi y la pitahaya. En el caso de la uva red globe nacional, el alza se presentó en veintiuno de los veintidós mercados donde se negoció a lo largo de la semana. Esta situación obedeció a la disminución de la recolección en las zonas de cultivo establecidas en La Unión y Ginebra (Valle del Cauca).

Por su parte, aumentó el precio mayorista de las manzanas importadas, pues no está llegando producto chileno y en los mercados solo se consigue la fruta procedente de Estados Unidos. En el caso de la manzana verde el alza se presentó en veinticinco de los treinta y nueve mercados en los que se negoció, mientras que la royal gala subió en veintiuno de los treinta y cuatro mercados.

Finalmente, en el caso de la pitahaya, se redujo la producción en Miraflores (Boyacá), La Unión (Valle del Cauca) y Santander, lo que ocasionó el aumento del precio en los cinco mercados donde se negoció esta semana.

Gráfico 6. Comportamiento de los precios del limón Tahití 2016 (5 de noviembre al 2 de diciembre)

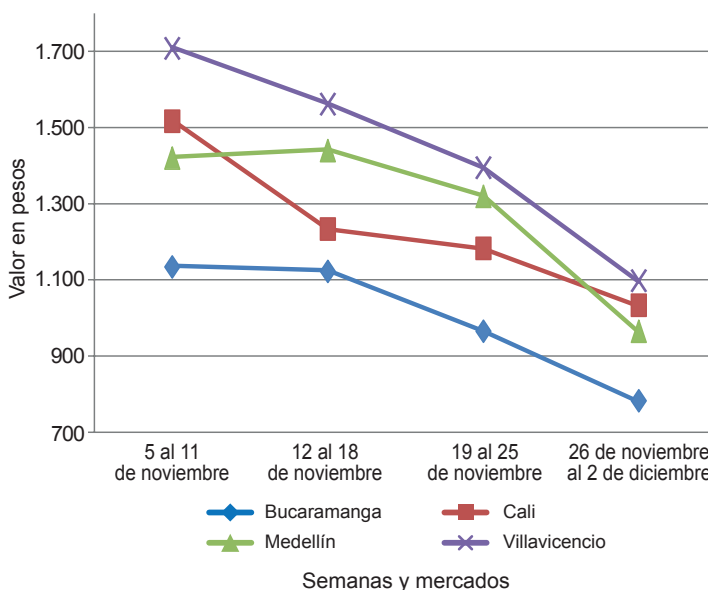

Fuente: DANE-Sipsa

**Cuadro 2. Mercados mayoristas. Precios de venta de frutas frescas
2016 (26 de noviembre al 2 de diciembre)**

Productos y mercados	Pesos por kilogramo				Tenden- cia	Productos y mercados	Pesos por kilogramo				Tenden- cia
	Mínimo	Máximo	Medio				Mínimo	Máximo	Medio		
Aguacate común						Banano criollo (continuación)					
Bucaramanga, Centroabastos	3.500	4.000	3.688	-	Medellín, Plaza						
Buenaventura (Valle del Cauca)	2.500	3.500	3.000	+	Minorista José María Villa	1.200	1.400	1.267	-		
Cúcuta, Cenabastos	3.500	4.000	3.667	+	Neiva, Surabastos	1.400	1.600	1.568	-		
Neiva, Surabastos	1.714	2.857	2.429	++	Palmira (Valle del Cauca)	1.000	1.200	1.088	+		
Palmira (Valle del Cauca)	2.400	2.700	2.533	-	Pamplona (Norte de Santander)	1.900	2.000	1.967	+		
Santa Bárbara (Antioquia)	1.400	2.000	1.750	+	Pereira, La 41	1.200	1.400	1.288	-		
Tuluá (Valle del Cauca)	1.800	2.000	1.975	-	Pereira, Mercasa	1.000	1.200	1.067	=		
Tunja, Complejo de Servicios del Sur	2.500	2.750	2.625	=	San Gil (Santander)	720	880	773	-		
Valledupar, Mercado Nuevo	3.000	3.000	3.000	+	Santa Bárbara (Antioquia)	750	1.000	863	--		
Villavicencio, CAV	3.000	4.000	3.375	+	Santa Marta (Magdalena)	353	529	456	+		
					Socorro (Santander)	880	1.000	920	+		
Aguacate Hass					Sogamoso (Boyacá)	1.250	1.300	1.278	-		
Bogotá, D. C., Corabastos	3.800	4.000	3.950	+	Sonsón (Antioquia)	1.000	1.100	1.050	+++		
Chiquinquirá (Boyacá)	1.800	2.000	1.900	=	Tuluá (Valle del Cauca)	1.000	1.200	1.125	+		
La Ceja (Antioquia)	1.500	1.600	1.517	-	Tunja, Complejo de Servicios del Sur	1.700	1.800	1.735	-		
Medellín, Central											
Mayorista de Antioquia	1.600	1.800	1.735	-	Banano Urabá						
Rionegro (Antioquia)	2.200	2.300	2.250	++	Barranquilla, Barranquillita	450	480	460	-		
San Gil (Santander)	3.500	4.000	3.900	-	Bogotá, D. C., Corabastos	900	1.000	986	+		
San Vicente (Antioquia)	1.500	1.600	1.563	--	Bucaramanga, Centroabastos	950	1.100	1.021	+		
Socorro (Santander)	3.800	4.000	3.933	=	Chiquinquirá (Boyacá)	1.000	1.100	1.033	+		
Sonsón (Antioquia)	2.500	2.600	2.550	+	Duitama (Boyacá)	1.000	1.100	1.033	-		
Tunja, Complejo de Servicios del Sur	2.500	2.700	2.600	=	Medellín, Central						
					Mayorista de Antioquia	950	950	950	=		
Aguacate papillito					Medellín, Plaza						
Armenia, Mercar	3.300	3.600	3.492	-	Minorista José María Villa	720	840	765	=		
Armenia, Retiro	3.000	3.300	3.175	-	Montería (Córdoba)	750	800	788	=		
Barranquilla, Barranquillita	4.500	4.600	4.533	=	Sogamoso (Boyacá)	1.000	1.000	1.000	=		
Bogotá, D. C., Corabastos	4.000	4.800	4.497	-	Tunja, Complejo de Servicios del Sur	1.000	1.100	1.055	++		
Bucaramanga, Centroabastos	4.000	4.500	4.194	-	Valledupar, Mercabastos	325	450	373	+++		
Buenaventura (Valle del Cauca)	4.000	5.000	4.417	-	Villavicencio, CAV	680	720	702	-		
Cali, Cavasa	3.500	3.800	3.644	-							
Cali, Santa Helena	3.800	4.000	3.900	-	Borojó						
Cartagena, Bazurto	3.000	3.200	3.050	=	Bogotá, D. C., Corabastos	6.000	7.000	6.167	-		
Chiquinquirá (Boyacá)	2.800	3.500	3.075	+	Bucaramanga, Centroabastos	6.000	8.000	6.750	--		
Cúcuta, Cenabastos	3.500	3.500	3.500	-	Cúcuta, Cenabastos	4.000	5.000	4.500	=		
Duitama (Boyacá)	4.500	4.500	4.500	+	Medellín, Central						
Florencia (Caquetá)	3.500	3.800	3.633	+	Mayorista de Antioquia	5.200	5.500	5.417	+		
Ibagué, Plaza La 21	3.200	3.500	3.425	-	Montería (Córdoba)	4.000	4.500	4.125	=		
Manizales (Caldas)	3.000	3.500	3.333	=	Pamplona (Norte de Santander)	7.000	7.500	7.250	+		
Medellín, Central					Villavicencio, CAV	6.000	7.000	6.583	-		
Mayorista de Antioquia	3.300	3.800	3.490	--							
Medellín, Plaza					Breva						
Minorista José María Villa	3.300	3.500	3.400	-	Bucaramanga, Centroabastos	5.000	6.000	5.375	+		
Neiva, Surabastos	3.000	4.000	3.416	-	Ibagué, Plaza La 21	5.600	7.200	6.400	+++		
Palmira (Valle del Cauca)	3.600	4.000	3.767	-	Medellín, Central						
Popayán (Cauca)	3.800	3.800	3.800	-	Mayorista de Antioquia	5.000	6.000	5.567	-		
Rionegro (Antioquia)	4.300	4.500	4.400	+							
Santa Bárbara (Antioquia)	2.500	3.000	2.825	-	Ciruela importada						
Sincelejo (Sucre)	4.000	4.500	4.200	--	Bogotá, D. C., Corabastos	6.667	7.222	7.170	+		
Sogamoso (Boyacá)	4.500	4.500	4.500	=	Bucaramanga, Centroabastos	5.455	5.909	5.631	-		
Tuluá (Valle del Cauca)	3.300	3.500	3.367	n.d.	Cúcuta, Cenabastos	9.000	10.000	9.333	=		
Tunja, Complejo de Servicios del Sur	4.000	4.500	4.240	+	Medellín, Central						
Villavicencio, CAV	4.500	5.000	4.638	-	Mayorista de Antioquia	7.500	8.125	7.813	+		
					Neiva, Surabastos	6.222	7.556	6.639	+		
Badea					Tunja, Complejo de Servicios del Sur	7.222	8.111	7.542	+		
Bucaramanga, Centroabastos	1.500	1.500	1.500	=	Valledupar, Mercado Nuevo	7.500	7.500	7.500	=		
Montería (Córdoba)	1.400	1.600	1.500	n.d.							
Neiva, Surabastos	1.000	1.300	1.106	--	Ciruela roja						
					Bogotá, D. C., Corabastos	1.000	1.400	1.182	-		
Banano bocadillo					Bucaramanga, Centroabastos	1.600	2.000	1.783	-		
Bogotá, D. C., Corabastos	1.250	1.250	1.250	=	Cúcuta, Cenabastos	2.000	2.500	2.234	-		
Duitama (Boyacá)	1.250	1.438	1.313	-	Medellín, Central						
Medellín, Central					Mayorista de Antioquia	1.500	1.500	1.500	-		
Mayorista de Antioquia	1.300	1.300	1.300	=	Pamplona (Norte de Santander)	1.500	2.000	1.917	-		
Santa Bárbara (Antioquia)	833	833	833	-	San Gil (Santander)	1.200	1.600	1.422	-		
Sogamoso (Boyacá)	1.200	1.250	1.222	+	Socorro (Santander)	1.600	1.800	1.667	--		
Tunja, Complejo de Servicios del Sur	1.300	1.500	1.400	+	Tunja, Complejo de Servicios del Sur	1.000	1.200	1.051	-		
Banano criollo					Coco						
Armenia, Mercar	800	900	850	=	Armenia, Mercar	2.467	2.533	2.500	=		
Armenia, Retiro	700	800	758	-	Barranquilla, Barranquillita	1.900	2.000	1.975	-		
Bogotá, D. C., Corabastos	1.800	2.000	1.953	+	Bogotá, D. C., Corabastos	3.500	3.750	3.722	+		
Bucaramanga, Centroabastos	1.600	1.700	1.661	+	Bucaramanga, Centroabastos	4.500	4.500	4.500	=		
Buenaventura (Valle del Cauca)	850	1.000	950	-	Buenaventura (Valle del Cauca)	1.444	1.500	1.472	=		
Cali, Cavasa	1.111	1.222	1.139	-	Cali, Cavasa	1.879	1.879	1.879	=		
Cartago (Valle del Cauca)	1.200	1.320	1.250	+	Cartago (Valle del Cauca)	2.200	2.400	2.289	+		
Chiquinquirá (Boyacá)	1.167	1.333	1.211	+	Manizales (Caldas)	2.903	3.097	3.000	=		
Cúcuta, Cenabastos	1.800	2.000	1.907	+	Medellín, Central						
Florencia (Caquetá)	1.400	1.520	1.480	=	Mayorista de Antioquia	5.192	6.500	5.904	+		
Ibagué, Plaza La 21	800	1.500	1.083	-	Montería (Córdoba)	3.800	4.000	3.950	-		
Ipiales (Nariño), Ipiales somos todos	519	741	708	-	Neiva, Surabastos	3.800	4.000	3.833	=		
La Ceja (Antioquia)	1.000	1.200	1.100	-	Palmira (Valle del Cauca)	1.667	1.722	1.694	+		
La Unión (Nariño)	1.200	1.200	1.200	=	Pereira, La 41	2.667	2.800	2.700	+		
Manizales (Caldas)	1.000	1.200	1.125	-	Pereira, Mercasa	2.467	2.533	2.517	+		
Medellín, Central					Sincelejo (Sucre)	2.500	2.500	2.500	=		
Mayorista de Antioquia	1.200	1.400	1.258	-	Valledupar, Mercado Nuevo	2.500	2.500	2.500	=		

Cuadro 2. Mercados mayoristas. Precios de venta de frutas frescas (continuación)
2016 (26 de noviembre al 2 de diciembre)

Productos y mercados	Pesos por kilogramo				Tendencia	Productos y mercados	Pesos por kilogramo				Tendencia	
	Mínimo	Máximo	Medio	Precios			Mínimo	Máximo	Medio	Precios		
Lulo (continuación)						Mango manzano						
Palmira (Valle del Cauca)	2.000	2.100	2.013	--		Armenia, Mercar	700	800	744	=		
Pamplona (Norte de Santander)	1.500	2.500	2.028	-		Buenaventura (Valle del Cauca)	1.200	1.500	1.283	-		
Pasto, El Potrerillo	1.957	2.261	2.106	+		Cartago (Valle del Cauca)	1.000	1.100	1.025	++		
Pereira, La 41	2.000	2.200	2.067	-		Duitama (Boyacá)	909	909	909	--		
Pereira, Mercasa	2.000	2.200	2.067	+		Florencia (Cauquetá)	880	920	900	-		
Popayán (Cauca)	1.200	1.280	1.210	---		Manizales (Caldas)	1.500	2.000	1.733	+		
San Gil (Santander)	2.400	2.800	2.633	-		Pereira, La 41	800	1.000	942	-		
Sincelejo (Sucre)	3.000	3.000	3.000	+		Pereira, Mercasa	800	1.000	858	+		
Socorro (Santander)	2.400	2.600	2.467	-		Sogamoso (Boyacá)	800	880	840	n.d.		
Tuluá (Valle del Cauca)	1.500	1.900	1.717	--		Tunja, Complejo de Servicios del Sur	909	909	909	-		
Tunja, Complejo de Servicios del Sur	2.391	2.609	2.500	-		Mango reina						
Valledupar, Mercabastos	2.600	3.000	2.800	-		Armenia, Mercar	600	600	600	=		
Villavicencio, CAV	1.800	2.000	1.900	-		Chiquinquirá (Boyacá)	1.000	1.000	1.000	-		
Yopal (Casánare)	3.000	4.000	3.500	+		Manizales (Caldas)	1.200	1.500	1.350	=		
Mandarina arrayana						Pereira, La 41	800	900	850	+		
Bogotá, D. C., Corabastos	1.045	1.273	1.142	-		Pereira, Mercasa	500	800	717	++		
Buenaventura (Valle del Cauca)	1.500	1.800	1.600	-		Tunja, Complejo de Servicios del Sur	818	909	864	-		
Cali, Cavasa	1.200	1.300	1.233	-		Mango Tommy						
Chiquinquirá (Boyacá)	800	800	800	-		Armenia, Mercar	600	800	711	-		
Duitama (Boyacá)	720	800	773	-		Barranquilla, Barranquillita	1.600	1.680	1.627	-		
Florencia (Cauquetá)	1.200	1.240	1.220	+		Bogotá, D. C., Corabastos	1.136	1.364	1.149	-		
Ibagué, Plaza La 21	800	1.000	880	---		Bucaramanga, Centroabastos	800	1.000	922	---		
Neiva, Surabastos	909	1.364	1.156	-		Cali, Cavasa	1.120	1.200	1.165	-		
Pasto, El Potrerillo	1.250	1.500	1.375	=		Cartagena, Bazaruto	1.200	1.200	1.200	n.d.		
Popayán (Cauca)	1.000	1.280	1.142	-		Cartago (Valle del Cauca)	1.000	1.083	1.042	++		
San Andrés de Tumaco (Nariño)	1.250	1.500	1.333	+		Chiquinquirá (Boyacá)	833	1.000	900	-		
San Gil (Santander)	480	720	587	-		Cúcuta, Cenabastos	1.000	1.200	1.105	+		
Sogamoso (Boyacá)	720	920	818	-		Duitama (Boyacá)	909	1.000	939	--		
Tuluá (Valle del Cauca)	1.000	1.200	1.100	--		Ibagué, Plaza La 21	600	1.000	867	-		
Tunja, Complejo de Servicios del Sur	773	909	824	-		Ipiales (Nariño), Ipiales somos todos	1.120	1.200	1.167	+		
Ubaté (Cundinamarca)	1.000	1.250	1.083	+		La Ceja (Antioquia)	800	1.000	858	---		
Villavicencio, CAV	600	720	662	--		Manizales (Caldas)	1.700	2.000	1.800	=		
Mandarina común						Medellín, Central						
Barranquilla, Barranquillita	833	1.083	951	--		Mayorista de Antioquia	783	1.000	873	--		
Bucaramanga, Centroabastos	565	652	616	--		Medellín, Plaza						
Bucaramanga, Mercados del centro	600	600	600	--		Minorista José María Villa	900	1.200	1.025	-		
Cartagena, Bazaruto	1.591	1.591	1.591	-		Montería (Córdoba)	1.000	1.200	1.146	n.d.		
Cúcuta, Cenabastos	800	1.000	899	+		Neiva, Surabastos	800	1.200	962	-		
Cúcuta, La Nueva Sexta	800	1.000	880	-		Palmira (Valle del Cauca)	1.200	1.400	1.300	--		
Ipiales (Nariño), Ipiales somos todos	1.000	1.200	1.069	-		Pasto, El Potrerillo	971	1.286	1.174	-		
Montería (Córdoba)	1.000	1.200	1.070	-		Pereira, La 41	900	1.000	983	-		
Pamplona (Norte de Santander)	800	1.000	880	-		Pereira, Mercasa	900	1.000	950	-		
Santa Marta (Magdalena)	1.042	1.458	1.337	-		Popayán (Cauca)	914	1.200	1.058	-		
Sincelejo (Sucre)	1.000	1.000	1.000	-		Rionegro (Antioquia)	1.500	1.900	1.767	+		
Socorro (Santander)	320	400	373	---		San Andrés de Tumaco (Nariño)	1.200	1.200	1.200	=		
Sogamoso (Boyacá)	720	800	791	-		San Gil (Santander)	1.200	1.400	1.271	-		
Tunja, Complejo de Servicios del Sur	750	900	840	--		Socorro (Santander)	1.120	1.200	1.173	-		
Túquerres (Nariño)	1.050	1.200	1.125	-		Sogamoso (Boyacá)	800	1.000	893	--		
Valledupar, Mercabastos	1.000	1.200	1.033	-		Tuluá (Valle del Cauca)	829	1.080	966	++		
Villavicencio, CAV	520	600	567	--		Tunja, Complejo de Servicios del Sur	909	1.000	924	-		
Mandarina Oneco						Túquerres (Nariño)	1.120	1.280	1.200	---		
Armenia, Mercar	900	1.000	967	-		Villavicencio, CAV	880	1.000	970	---		
Armenia, Retiro	800	900	850	=		Yopal (Casánare)	2.400	2.600	2.500	n.d.		
Cali, Cavasa	1.000	1.100	1.088	-		Mango Yulima						
Cartago (Valle del Cauca)	1.200	1.300	1.233	-		Armenia, Mercar	600	700	644	+		
Ibagué, Plaza La 21	800	1.000	900	-		Duitama (Boyacá)	909	909	909	-		
Medellín, Central						Florencia (Cauquetá)	800	840	820	-		
Mayorista de Antioquia	700	1.200	823	+		Medellín, Plaza						
Medellín, Plaza						Minorista José María Villa	800	1.000	929	--		
Minorista José María Villa	600	1.200	788	--		Pereira, Mercasa	700	900	808	+		
Pereira, Mercasa	400	800	608	-		Sogamoso (Boyacá)	800	1.000	858	--		
Rionegro (Antioquia)	1.300	1.500	1.442	+		Manzana nacional						
Santa Bárbara (Antioquia)	200	350	269	=		Bogotá, D. C., Corabastos	2.750	3.500	3.075	-		
Mango común						Medellín, Central						
Armenia, Mercar	600	700	633	+		Mayorista de Antioquia	3.000	3.500	3.333	=		
Cartago (Valle del Cauca)	1.100	1.100	1.100	+++		Tunja, Complejo de Servicios del Sur	2.200	2.400	2.300	n.d.		
Ibagué, Plaza La 21	600	720	680	-		Manzana roja importada						
Manizales (Caldas)	1.000	1.500	1.250	=		Armenia, Mercar	4.474	4.737	4.649	=		
Medellín, Central						Barranquilla, Barranquillita	4.474	4.737	4.645	-		
Mayorista de Antioquia	1.000	1.200	1.057	--		Bogotá, D. C., Corabastos	4.632	4.947	4.801	+		
Medellín, Plaza						Bucaramanga, Centroabastos	4.250	4.500	4.347	-		
Minorista José María Villa	800	1.200	1.008	-		Buenaventura (Valle del Cauca)	4.737	5.263	4.825	=		
Neiva, Surabastos	600	800	748	-		Cali, Cavasa	4.211	4.368	4.237	-		
Pereira, La 41	1.000	1.000	1.000	++		Cali, Santa Helena	4.211	4.474	4.298	+		
Santa Bárbara (Antioquia)	400	600	500	---		Cartagena, Bazaruto	4.474	4.632	4.585	+		
Sogamoso (Boyacá)	800	880	818	n.d.		Cartago (Valle del Cauca)	4.474	4.579	4.513	+		
Tunja, Complejo de Servicios del Sur	870	870	870	+		Chiquinquirá (Boyacá)	5.263	5.263	5.263	+		
Mango de azúcar						Cúcuta, Cenabastos	4.250	4.500	4.442	-		
Barranquilla, Barranquillita	2.200	2.560	2.337	-		Duitama (Boyacá)	4.500	4.750	4.667	+		
Duitama (Boyacá)	1.364	1.591	1.477	-		Florencia (Cauquetá)	5.158	5.158	5.158	=		
Medellín, Central						Ibagué, Plaza La 21	4.211	4.737	4.518	+		
Mayorista de Antioquia	1.200	1.500	1.289	--		Ipiales (Nariño), Ipiales somos todos	4.474	4.632	4.579	+		

**Cuadro 2. Mercados mayoristas. Precios de venta de frutas frescas (continuación)
2016 (26 de noviembre al 2 de diciembre)**

Productos y mercados	Pesos por kilogramo				Tenden- cia	Productos y mercados	Pesos por kilogramo				Tenden- cia
	Mínimo	Máximo	Medio	Precios			Mínimo	Máximo	Medio	Precios	
Melón Cantalup (continuación)						Naranja Valencia (continuación)					
Sogamoso (Boyacá)	1.800	2.500	2.089		+	Barranquilla, Barranquillita	880	920	910		+
Tunja, Complejo de Servicios del Sur	2.200	2.700	2.307		--	Bogotá, D. C., Corabastos	1.000	1.100	1.014		+
Ubaté (Cundinamarca)	2.300	2.500	2.433		+	Bucaramanga, Centroabastos	400	480	431		-
Valledupar, Mercado Nuevo	2.200	2.200	2.200		+	Bucaramanga, Mercados del centro	440	440	440		=
Villavicencio, CAV	2.000	3.000	2.617		-	Buenaventura (Valle del Cauca)	1.000	1.100	1.053		+
Mora de Castilla						Cali, Santa Helena	520	560	550		=
Armenia, Mercar	2.800	3.000	2.950		=	Cartagena, Bazurto	980	1.000	998		=
Barranquilla, Barranquillita	2.000	3.120	2.512		-	Cartago (Valle del Cauca)	400	500	460		-
Barranquilla, Granabastos	1.760	2.800	2.300		--	Cúcuta, Cenabastos	500	700	625		-
Bogotá, D. C., Corabastos	2.308	2.769	2.523		+	Duitama (Boyacá)	818	909	879		-
Bucaramanga, Centroabastos	1.600	2.400	2.200		++	Ipiales (Nariño), Ipiales somos todos	700	800	750		+
Buenaventura (Valle del Cauca)	2.000	3.000	2.533		-	La Ceja (Antioquia)	1.000	1.200	1.083		-
Cali, Cavasa	1.600	2.240	1.950		++	Manizales (Caldas)	500	800	650		-
Cali, Santa Helena	1.600	1.760	1.680		n.d.	Medellín, Central	800	1.000	921		-
Cartagena, Bazurto	2.160	2.400	2.340		+	Mayorista de Antioquia	700	1.200	875		-
Cartago (Valle del Cauca)	2.400	2.800	2.650		-	Medellín, Plaza	700	900	803		+
Chiquinquirá (Boyacá)	1.800	1.800	1.800		+	Minorista José María Villa	700	900	803		+
Cúcuta, Cenabastos	2.000	2.333	2.146		-	Montería (Córdoba)	600	640	613		=
Duitama (Boyacá)	1.400	1.500	1.467		-	Palmira (Valle del Cauca)	800	1.000	917		+
El Santuario (Antioquia)	1.600	2.000	1.750		-	Pasto, El Potrerillo	300	500	425		+
Ibagué, Plaza La 21	1.400	2.200	1.900		+	Rionegro (Antioquia)	1.200	1.400	1.295		+
Ipiales (Nariño), Ipiales somos todos	1.250	1.500	1.302		=	Santa Marta (Magdalena)	1.200	1.200	1.200		=
La Unión (Nariño)	1.200	1.200	1.200		=	Sincelejo (Sucre)	740	740	740		=
Manizales (Caldas)	3.000	3.200	3.050		=	Sogamoso (Boyacá)	1.000	1.100	1.020		-
Marinilla (Antioquia)	2.300	2.600	2.450		+	Tunja, Complejo de Servicios del Sur	700	840	732		-
Medellín, Central						Túquerres (Nariño)	600	650	638		-
Mayorista de Antioquia	1.400	2.600	1.954		-	Valledupar, Mercado Nuevo	600	640	631		-
Medellín, Plaza						Villavicencio, CAV	480	600	524		=
Minorista José María Villa	1.500	2.400	1.817		-	Yopal (Casanare)	700	800	750		+++
Montería (Córdoba)	2.167	2.667	2.472		--	Papaya hawaiana					
Neiva, Surabastos	1.200	2.400	1.796		++	La Ceja (Antioquia)	1.000	1.300	1.133		+
Palmira (Valle del Cauca)	1.920	2.000	1.973		-	Medellín, Central					
Pamplona (Norte de Santander)	1.920	2.000	1.973		-	Mayorista de Antioquia	1.071	1.071	1.071		+
Pasto, El Potrerillo	1.500	1.875	1.750		-	Medellín, Plaza					
Pereira, La 41	1.500	2.000	1.875		--	Minorista José María Villa	500	600	575		+++
Pereira, Mercasa	2.000	2.800	2.392		--	Rionegro (Antioquia)	1.550	1.650	1.600		+
Popayán (Cauca)	1.840	1.920	1.907		-	Papaya Maradol					
Rionegro (Antioquia)	2.500	2.700	2.600		+	Armenia, Mercar	800	800	800		-
San Gil (Santander)	1.120	1.440	1.253		+	Barranquilla, Barranquillita	1.600	1.900	1.675		-
San Vicente (Antioquia)	2.000	2.200	2.100		--	Bogotá, D. C., Corabastos	1.389	1.667	1.471		+
Santa Marta (Magdalena)	2.000	2.400	2.165		-	Bucaramanga, Centroabastos	1.000	1.200	1.067		+
Sincelejo (Sucre)	3.000	3.400	3.178		-	Buenaventura (Valle del Cauca)	1.200	1.400	1.317		-
Socorro (Santander)	1.600	1.800	1.733		+	Cali, Cavasa	900	1.100	1.025		+
Sogamoso (Boyacá)	1.500	1.800	1.678		-	Cali, Santa Helena	900	1.100	983		+
Tuluá (Valle del Cauca)	2.000	2.160	2.080		+	Cartagena, Bazurto	1.500	1.500	1.500		-
Tunja, Complejo de Servicios del Sur	2.000	2.200	2.060		+	Cartago (Valle del Cauca)	1.100	1.300	1.200		++
Ubaté (Cundinamarca)	2.875	3.000	2.917		+	Chiquinquirá (Boyacá)	640	720	693		+
Valledupar, Mercabastos	2.000	2.400	2.267		-	Cúcuta, Cenabastos	1.000	1.200	1.068		-
Villavicencio, CAV	2.000	2.333	2.201		-	Cúcuta, La Nueva Sexta	1.000	1.300	1.163		-
Yopal (Casanare)	2.875	3.125	3.000		++	Duitama (Boyacá)	900	1.000	967		-
Naranja común						Ibagué, Plaza La 21	1.000	1.600	1.225		--
Barranquilla, Barranquillita	560	600	570		=	Ipiales (Nariño), Ipiales somos todos	1.500	1.600	1.542		+
Chiquinquirá (Boyacá)	400	500	425		--	La Ceja (Antioquia)	1.500	1.700	1.567		+
Cúcuta, Cenabastos	333	433	377		-	Manizales (Caldas)	1.200	1.300	1.250		=
Cúcuta, La Nueva Sexta	333	500	457		-	Medellín, Central					
Ibagué, Plaza La 21	320	320	320		-	Mayorista de Antioquia	1.600	1.800	1.767		-
Montería (Córdoba)	400	480	440		-	Medellín, Plaza					
Neiva, Surabastos	288	400	310		+	Minorista José María Villa	600	900	700		+++
Pamplona (Norte de Santander)	300	400	376		+	Neiva, Surabastos	1.300	1.800	1.644		+
San Andrés de Tumaco (Nariño)	700	700	700		---	Palmira (Valle del Cauca)	1.000	1.200	1.125		+
San Gil (Santander)	280	300	293		-	Pamplona (Norte de Santander)	1.500	1.600	1.533		+
Santa Bárbara (Antioquia)	300	450	375		+	Pasto, El Potrerillo	1.500	1.800	1.650		+++
Santa Marta (Magdalena)	720	800	793		+	Pereira, La 41	1.000	1.500	1.275		-
Socorro (Santander)	280	300	293		+	Pereira, Mercasa	1.000	1.400	1.106		-
Sonsón (Antioquia)	360	400	380		-	Popayán (Cauca)	1.000	1.000	1.000		+
Tunja, Complejo de Servicios del Sur	400	450	424		-	Rionegro (Antioquia)	2.000	2.300	2.142		+
Ubaté (Cundinamarca)	540	540	540		+++	San Gil (Santander)	1.100	1.250	1.200		+
Valledupar, Mercado Nuevo	400	400	400		=	Socorro (Santander)	800	880	853		+
Naranja Sweet						Sogamoso (Boyacá)	900	1.000	933		--
Armenia, Mercar	500	540	522		-	Tuluá (Valle del Cauca)	900	1.000	925		-
Armenia, Retiro	500	500	500		=	Tunja, Complejo de Servicios del Sur	1.000	1.111	1.059		-
Bogotá, D. C., Corabastos	1.000	1.100	1.014		+	Ubaté (Cundinamarca)	1.111	1.389	1.241		+++
Cali, Cavasa	600	660	620		-	Valledupar, Mercado Nuevo	700	700	700		=
Cartago (Valle del Cauca)	600	680	633		-	Villavicencio, CAV	750	1.000	898		--
Ibagué, Plaza La 21	700	800	725		-	Papaya melona					
Neiva, Surabastos	625	700	645		-	Bucaramanga, Centroabastos	720	800	740		-
Pasto, El Potrerillo	900	1.000	950		+	Medellín, Central					
Pereira, Mercasa	400	600	525		=	Mayorista de Antioquia	900	1.000	983		+
Popayán (Cauca)	660	680	677		+	Papaya redonda					
Tuluá (Valle del Cauca)	600	700	658		+	Bucaramanga, Centroabastos	700	850	763		-
Naranja Valencia						Medellín, Central					
Armenia, Mercar	440	440	440		-	Mayorista de Antioquia	900	1.000	983		+
Armenia, Retiro	400	400	400		=						



Tubérculos, raíces y plátanos

Mejóro ingreso de plátano hartón verde



Fuente: DANE.

En el transcurso de la semana se registró un descenso en los precios del plátano hartón verde al ingresar un mayor volumen de carga desde los municipios de Abejorral, Betania, Andes, Jardín (Antioquia), Saravena, Tame (Arauca), Fuente de Oro, El Castillo, Villavicencio (Meta), Génova, Armenia, Montenegro, Quimbaya (Quindío), Lórica y Moñitos (Córdoba). La cotización disminuyó en veinticinco de los treinta y ocho mercados donde se transó. El kilo se cotizó a \$1.413 en Medellín; un 6,30 % menos.

Asimismo, descendió el precio de la papa criolla limpia en treinta y tres de los cuarenta y tres mercados donde se comercializó. Esto obedeció al ingreso de un mayor volumen desde los municipios de Santuario, El Carmen, Granada, San Vicente, El Santuario (Antioquia), Pampón Mutiscua, Cácola, Silos (Norte de Santander), Fusagasugá, Simijaca (Cundinamarca), Cajamarca (Tolima), Siachoque, Soracá, Ramiriquí, Jenesano, Chiquiza, Ventaquemada, Tibaná, Tunja (Boyacá), Túquerres e Ipiales (Nariño). En el mercado de Cavasa, en Cali, el kilo se negoció a \$967, pues disminuyó un 18,26 %.

De la misma forma, bajaron los precios de las diferentes variedades de papa como la parda pastusa, la única, la suprema y la nevada. En el caso de la parda

pastusa disminuyó la cotización en diecisiete de los veintisiete mercados donde se comercializó. Los comerciantes informaron que esta situación obedeció a las mayores cosechas en Túquerres, Ipiales, Pupiales, Pasto (Nariño), Saboya (Boyacá), Carmen de Carupa, Ubaté (Cundinamarca), Chitagá (Norte de Santander) y Cerrito (Santander).

En el caso de la papa única, el aumento de cosechas en las zonas de cultivo de Pasto, Ipiales, Córdoba, Túquerres (Nariño), Chitagá (Norte de Santander), Cerrito (Santander) y el altiplano cundiboyacense fue la causa para que este tubérculo bajara de precio, situación que se presentó en dieciséis de los treinta mercados donde se cotizó.

De la misma forma, se redujeron los precios de las yucas criolla y llanera y el plátano hartón maduro. En el caso de la yuca criolla, el aumento en el abastecimiento desde el Urabá antioqueño, María la Baja (Bolívar), Tierralta y Canalete (Córdoba) fue lo que produjo el descenso en la cotización de este producto, en siete de los dieciocho mercados donde se transó. En Montería, por ejemplo, el kilo se comercializó a \$438; un 15,93 % menos que la semana anterior.

Gráfico 7. Comportamiento de los precios del plátano hartón verde 2016 (5 de noviembre al 2 de diciembre)

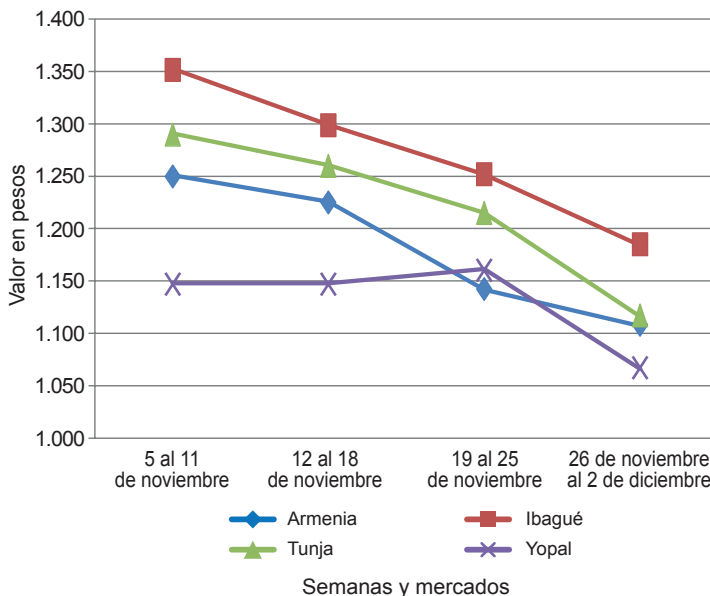

Fuente: DANE-Sipsa

Cuadro 3. Mercados mayoristas. Precios de venta de tubérculos, raíces y plátanos
2016 (26 de noviembre al 2 de diciembre)

Productos y mercados	Pesos por kilogramo				Tenden- cia	Productos y mercados	Pesos por kilogramo				Tenden- cia
	Mínimo	Máximo	Medio	Precios			Mínimo	Máximo	Medio	Precios	
Arracacha amarilla						Papa capira (continuación)					
Bogotá, D. C., Corabastos	1.333	1.667	1.567		--	San Andrés de Tumaco (Nariño)	800	800	800		+++
Bucaramanga, Centroabastos	1.600	1.600	1.600		+	San Vicente (Antioquia)	869	900	883		+
Buenaventura (Valle del Cauca)	2.400	3.200	2.600		-	Santa Bárbara (Antioquia)	1.000	1.000	1.000		-
Cali, Cavasa	1.500	1.583	1.510		--	Sincelejo (Sucre)	840	900	890		-
Cali, Santa Helena	1.917	2.000	1.986		+	Sonsón (Antioquia)	900	950	930		+
Chiquinquirá (Boyacá)	1.800	1.800	1.800		--	Tuluá (Valle del Cauca)	700	760	730		+
Cúcuta, Cenabastos	1.400	2.000	1.663		+	Túquerres (Nariño)	500	600	553		-
Duitama (Boyacá)	1.500	1.667	1.556		-	Papa criolla limpia					
Florencia (Cauquetá)	1.680	1.760	1.720		-	Armenia, Mercar	1.250	1.360	1.299		+
Ibagué, Plaza La 21	1.280	1.920	1.547		+	Barranquilla, Granabastos	1.200	1.400	1.292		-
Neiva, Surabastos	1.760	2.080	1.981		--	Bogotá, D. C., Corabastos	1.333	1.778	1.508		-
Palmira (Valle del Cauca)	2.000	2.333	2.167		-	Bucaramanga, Centroabastos	1.000	1.100	1.033		--
Pamplona (Norte de Santander)	1.200	1.400	1.306		+	Buenaventura (Valle del Cauca)	800	1.200	1.107		-
Popayán (Cauca)	2.720	2.800	2.747		+	Cali, Cavasa	800	1.100	967		--
San Gil (Santander)	1.600	1.920	1.778		-	Cali, Santa Helena	840	1.200	1.017		-
Sogamoso (Boyacá)	1.667	1.750	1.685		=	Cartagena, Bazurto	1.500	1.500	1.500		-
Tunja, Complejo de Servicios del Sur	1.250	1.333	1.311		-	Cartago (Valle del Cauca)	1.600	1.700	1.670		++
Valledupar, Mercabastos	2.000	2.600	2.356		+	Cúcuta, Cenabastos	800	1.100	958		+
Villavicencio, CAV	1.600	2.400	1.975		-	Duitama (Boyacá)	860	900	887		-
Yopal (Casanare)	2.250	2.333	2.292		++	El Carmen de Viboral (Antioquia)	1.000	1.100	1.038		-
Arracacha blanca						El Santuario (Antioquia)	900	1.100	992		-
Cartago (Valle del Cauca)	1.833	2.000	1.917		-	Florencia (Cauquetá)	1.040	1.080	1.060		-
Ipiales (Nariño), Ipiales somos todos	850	1.200	1.028		++	Ibagué, Plaza La 21	800	1.200	1.034		-
Manizales (Caldas)	2.903	3.226	3.065		+	Ipiales (Nariño), Ipiales somos todos	640	800	729		--
Medellín, Central						La Ceja (Antioquia)	1.200	1.400	1.283		+
Mayorista de Antioquia	1.500	2.500	1.931		-	La Unión (Antioquia)	800	950	856		-
Medellín, Plaza						La Unión (Nariño)	960	1.000	980		+++
Minorista José María Villa	3.000	4.000	3.350		-	Manizales (Caldas)	1.146	1.458	1.311		-
Pasto, El Potrerillo	1.545	1.909	1.771		-	Marinilla (Antioquia)	900	1.100	994		-
Pereira, La 41	1.333	1.667	1.500		+	Medellín, Central					
Pereira, Mercasa	1.667	1.667	1.667		n.d.	Mayorista de Antioquia	800	1.200	967		-
San Vicente (Antioquia)	1.556	1.667	1.619		--	Medellín, Plaza					
Tuluá (Valle del Cauca)	1.500	1.833	1.694		n.d.	Minorista José María Villa	1.200	1.600	1.350		--
Ñame criollo						Montería (Córdoba)	2.500	3.000	2.733		+++
Montería (Córdoba)	1.200	1.300	1.245		+	Neiva, Surabastos	900	1.100	1.023		+
Sincelejo (Sucre)	1.300	1.300	1.300		-	Pamplona (Norte de Santander)	600	800	647		+
Valledupar, Mercabastos	1.300	1.300	1.300		n.d.	Pereira, La 41	1.200	1.333	1.267		-
Ñame diamante						Pereira, Mercasa	1.100	1.417	1.321		+
Montería (Córdoba)	440	560	497		--	Rionegro (Antioquia)	800	1.200	1.065		-
Valledupar, Mercabastos	800	900	857		-	San Gil (Santander)	800	900	833		-
Ñame espino						San Vicente (Antioquia)	900	1.000	963		--
Barranquilla, Barranquillita	1.080	1.120	1.102		-	Santa Bárbara (Antioquia)	1.000	1.000	1.000		-
Barranquilla, Granabastos	1.400	1.600	1.500		-	Santa Marta (Magdalena)	1.167	1.333	1.235		-
Cartagena, Bazurto	1.100	1.100	1.100		=	Sincelejo (Sucre)	1.500	2.000	1.758		-
Montería (Córdoba)	760	1.000	853		+	Socorro (Santander)	800	900	867		--
Santa Marta (Magdalena)	1.200	1.300	1.253		+	Sogamoso (Boyacá)	800	900	849		--
Sincelejo (Sucre)	1.000	1.000	1.000		-	Sonsón (Antioquia)	700	750	713		--
Valledupar, Mercabastos	900	900	900		-	Tunja, Complejo de Servicios del Sur	700	900	793		-
Papa Betina						Túquerres (Nariño)	560	640	600		--
Buenaventura (Valle del Cauca)	500	520	507		-	Valledupar, Mercabastos	1.400	1.400	1.400		-
Cali, Cavasa	320	400	366		+	Valledupar, Mercado Nuevo	1.400	1.400	1.400		-
Ipiales (Nariño), Centro de acopio	260	300	280		+	Villavicencio, CAV	1.000	1.400	1.192		+
Ipiales (Nariño), Ipiales somos todos	280	300	291		n.d.	Yopal (Casanare)	1.250	1.458	1.354		--
Pasto, El Potrerillo	300	340	320		n.d.	Papa criolla sucia					
Tunja, Complejo de Servicios del Sur	200	280	248		++	Barranquilla, Barranquillita	1.100	1.300	1.203		-
Papa capira						Bogotá, D. C., Corabastos	800	1.200	960		-
Armenia, Mercar	640	700	683		-	Cali, Cavasa	560	800	697		--
Buenaventura (Valle del Cauca)	600	800	700		-	Chiquinquirá (Boyacá)	500	600	575		--
Cali, Cavasa	560	600	583		-	Ipiales (Nariño), Centro de acopio	500	600	565		--
Cali, Santa Helena	600	700	653		-	Palmira (Valle del Cauca)	920	1.000	947		--
Cartago (Valle del Cauca)	660	660	660		-	Pasto, El Potrerillo	500	660	567		--
El Carmen de Viboral (Antioquia)	900	950	925		=	Popayán (Cauca)	583	633	619		-
El Santuario (Antioquia)	800	900	867		+	San Andrés de Tumaco (Nariño)	833	833	833		=
Ipiales (Nariño), Centro de acopio	500	550	511		+	Tuluá (Valle del Cauca)	917	1.033	994		-
Ipiales (Nariño), Ipiales somos todos	600	600	600		=	Tunja, Complejo de Servicios del Sur	500	800	585		+
La Ceja (Antioquia)	1.000	1.300	1.086		+	Ubaté (Cundinamarca)	600	600	600		--
La Unión (Antioquia)	800	900	850		+	Papa ICA-Huila					
Manizales (Caldas)	720	800	765		+	Bucaramanga, Centroabastos	900	900	900		=
Marinilla (Antioquia)	850	900	878		=	La Unión (Nariño)	680	760	710		++
Medellín, Central						Pasto, El Potrerillo	640	700	670		+
Mayorista de Antioquia	900	950	923		-	Túquerres (Nariño)	560	640	600		--
Medellín, Plaza						Papa Morasurco					
Minorista José María Villa	900	1.000	931		-	Ipiales (Nariño), Centro de acopio	250	300	289		+
Montería (Córdoba)	900	1.040	950		+	La Unión (Nariño)	540	580	550		++
Palmira (Valle del Cauca)	700	800	733		-	Pasto, El Potrerillo	500	600	553		+
Pasto, El Potrerillo	480	600	560		-	Papa nevada					
Peñol (Antioquia)	900	1.000	952		+	Cartago (Valle del Cauca)	2.063	2.063	2.063		+
Pereira, La 41	600	640	613		=	El Carmen de Viboral (Antioquia)	1.000	1.150	1.088		--
Pereira, Mercasa	680	700	685		-	El Santuario (Antioquia)	1.100	1.200	1.146		--
Popayán (Cauca)	660	700	680		-	Marinilla (Antioquia)	1.100	1.200	1.156		--
Rionegro (Antioquia)	900	1.000	940		+	Medellín, Central					
						Mayorista de Antioquia	1.000	1.300	1.156		--

**Cuadro 3. Mercados mayoristas. Precios de venta de tubérculos, raíces y plátanos (continuación)
2016 (26 de noviembre al 2 de diciembre)**

Productos y mercados	Pesos por kilogramo				Tenden- cia	Productos y mercados	Pesos por kilogramo				Tenden- cia
	Mínimo	Máximo	Medio	Precios			Mínimo	Máximo	Medio	Precios	
Papa nevada (continuación)						Papa suprema (continuación)					
Medellín, Plaza						Buenaventura (Valle del Cauca)	440	600	503	--	
Minorista José María Villa	1.500	1.800	1.642	-		Cali, Cavasa	420	480	459	+	
Peñol (Antioquia)	1.200	1.650	1.371	--		Cali, Santa Helena	460	500	480	+	
Pereira, La 41	2.000	2.125	2.063	-		Chiquinquirá (Boyacá)	400	400	400	--	
Pereira, Mercasa	1.750	2.000	1.937	-		Cúcuta, Cenabastos	400	600	514	++	
Rionegro (Antioquia)	1.400	1.600	1.471	-		Duitama (Boyacá)	360	400	373	-	
San Vicente (Antioquia)	1.219	1.313	1.266	---		Florencia (Cauquetá)	580	600	593	+	
Papa parda pastusa						Ibague, Plaza La 21	500	600	550	-	
Armenia, Mercar	520	540	525	-		Ipiales (Nariño), Centro de acopio	300	400	356	+	
Bogotá, D. C., Corabastos	700	800	731	-		Ipiales (Nariño), Ipiales somos todos	350	380	363	=	
Bucaramanga, Centroabastos	600	700	629	+		La Unión (Nariño)	400	460	440	--	
Bucaramanga, Mercados del centro	600	640	620	+		Neiva, Surabastos	440	520	476	--	
Cali, Cavasa	480	500	487	n.d.		Palmira (Valle del Cauca)	480	520	498	+	
Cartago (Valle del Cauca)	500	500	500	+		Pamplona (Norte de Santander)	440	520	485	+	
Chiquinquirá (Boyacá)	500	500	500	--		Pasto, El Potrerillo	360	460	388	-	
Cúcuta, Cenabastos	500	800	617	++		Popayán (Cauca)	500	560	520	++	
Duitama (Boyacá)	460	500	473	-		San Gil (Santander)	480	540	507	--	
Florencia (Cauquetá)	580	640	613	=		Socorro (Santander)	540	580	553	=	
Ipiales (Nariño), Centro de acopio	400	450	413	+		Sogamoso (Boyacá)	300	400	320	--	
La Unión (Nariño)	460	520	495	-		Tuluá (Valle del Cauca)	480	520	500	-	
Manizales (Caldas)	560	680	610	-		Tunja, Complejo de Servicios del Sur	400	460	423	+	
Pamplona (Norte de Santander)	560	600	581	-		Túquerres (Nariño)	240	340	290	-	
Pasto, El Potrerillo	400	600	488	n.d.		Ubaté (Cundinamarca)	500	560	530	+	
Pereira, La 41	400	460	425	-		Papa tocarreña					
Pereira, Mercasa	400	460	427	-		Duitama (Boyacá)	560	600	587	-	
Popayán (Cauca)	640	700	685	+		Sogamoso (Boyacá)	500	600	524	-	
San Andrés de Tumaco (Nariño)	500	500	500	-		Tunja, Complejo de Servicios del Sur	700	800	760	--	
San Gil (Santander)	540	600	567	-		Ubaté (Cundinamarca)	800	900	867	-	
Sincelejo (Sucre)	420	460	437	-		Papa única					
Socorro (Santander)	600	640	613	=		Barranquilla, Barranquillita	400	460	425	-	
Sogamoso (Boyacá)	400	500	424	--		Barranquilla, Granabastos	380	440	412	-	
Tunja, Complejo de Servicios del Sur	500	600	556	+		Bogotá, D. C., Corabastos	400	440	401	-	
Túquerres (Nariño)	280	500	380	--		Bucaramanga, Centroabastos	380	440	400	+	
Ubaté (Cundinamarca)	540	600	570	-		Bucaramanga, Mercados del centro	400	400	400	-	
Yopal (Casanare)	833	938	868	++		Buenaventura (Valle del Cauca)	440	520	483	--	
Papa Puracé						Cali, Cavasa	320	400	369	++	
La Unión (Antioquia)	600	650	621	-		Cali, Santa Helena	360	400	387	-	
Montería (Córdoba)	844	1.044	953	-		Cartagena, Bazarro	500	500	500	=	
Papa roja peruana						Cartago (Valle del Cauca)	440	500	475	-	
Ipiales (Nariño), Centro de acopio	300	400	358	+		Cúcuta, Cenabastos	300	500	394	+	
Ipiales (Nariño), Ipiales somos todos	340	400	369	-		Duitama (Boyacá)	260	300	273	-	
Papa rubí						Florencia (Cauquetá)	520	520	520	n.d.	
Bogotá, D. C., Corabastos	400	440	401	-		Ipiales (Nariño), Centro de acopio	280	350	299	++	
Pereira, La 41	500	560	523	+		Ipiales (Nariño), Ipiales somos todos	300	320	302	-	
Pereira, Mercasa	460	540	487	+		La Unión (Nariño)	400	400	400	-	
Santa Marta (Magdalena)	500	540	506	+		Neiva, Surabastos	360	440	403	-	
Papa R-12 negra						Pamplona (Norte de Santander)	400	400	400	+	
Bogotá, D. C., Corabastos	600	700	665	+		Pasto, El Potrerillo	300	340	318	+	
Bucaramanga, Centroabastos	800	800	800	=		Pereira, La 41	400	460	427	-	
Cartago (Valle del Cauca)	660	660	660	-		Pereira, Mercasa	400	440	422	-	
Manizales (Caldas)	720	800	765	+		Sogamoso (Boyacá)	200	260	216	+	
Medellín, Central						Tuluá (Valle del Cauca)	400	440	420	-	
Mayorista de Antioquia	898	939	918	-		Tunja, Complejo de Servicios del Sur	200	280	253	++	
Neiva, Surabastos	560	600	582	-		Túquerres (Nariño)	240	320	277	--	
Ubaté (Cundinamarca)	900	900	900	=		Ubaté (Cundinamarca)	500	500	500	=	
Papa R-12 roja						Valledupar, Mercabastos	380	460	409	+	
Barranquilla, Barranquillita	880	900	887	+		Valledupar, Mercado Nuevo	380	460	407	=	
Barranquilla, Granabastos	960	1.020	997	+		Plátano comino					
Bogotá, D. C., Corabastos	460	600	549	++		Medellín, Central					
Pereira, Mercasa	600	800	723	++		Mayorista de Antioquia	1.700	2.000	1.838	+	
Tunja, Complejo de Servicios del Sur	340	400	374	+		Rionegro (Antioquia)	1.600	1.750	1.688	+	
Papa sabanera						Plátano dominico hartón maduro					
Bogotá, D. C., Corabastos	1.000	1.200	1.157	+		Manizales (Caldas)	1.100	1.200	1.167	=	
Papa San Félix						Pereira, La 41	1.100	1.300	1.208	-	
Manizales (Caldas)	750	833	813	+		Pereira, Mercasa	1.200	1.200	1.200	=	
Papa superior						Plátano dominico hartón verde					
Bogotá, D. C., Corabastos	600	700	652	+		Armenia, Retiro	800	800	800	-	
Duitama (Boyacá)	460	460	460	-		Cartago (Valle del Cauca)	1.300	1.400	1.350	-	
Neiva, Surabastos	520	640	577	-		Manizales (Caldas)	1.100	1.200	1.167	=	
Sogamoso (Boyacá)	400	500	420	-		Pereira, La 41	1.100	1.300	1.208	-	
Tunja, Complejo de Servicios del Sur	460	500	487	+		Pereira, Mercasa	1.200	1.200	1.200	=	
Villavicencio, CAV	600	700	635	+		Plátano dominico verde					
Papa suprema						Medellín, Central					
Armenia, Mercar	500	540	512	-		Mayorista de Antioquia	1.200	1.200	1.200	=	
Bogotá, D. C., Corabastos	500	600	534	+		Medellín, Plaza					
Bucaramanga, Centroabastos	520	600	549	-		Minorista José María Villa	700	800	750	--	
Bucaramanga, Mercados del centro	520	560	540	--		Santa Bárbara (Antioquia)	750	933	808	-	
						Sonsón (Antioquia)	1.400	1.500	1.450	++	
Papa guineo						Plátano guineo					
Bogotá, D. C., Corabastos	1.300	1.500	1.478	-		Bogotá, D. C., Corabastos	1.300	1.500	1.478	-	

Cuadro 3. Mercados mayoristas. Precios de venta de tubérculos, raíces y plátanos (conclusión) 2016 (26 de noviembre al 2 de diciembre)

Productos y mercados	Pesos por kilogramo				Tendencia	Productos y mercados	Pesos por kilogramo				Tendencia
	Mínimo	Máximo	Medio				Mínimo	Máximo	Medio		
Plátano guineo (continuación)						Plátano hartón verde Eje Cafetero					
Cartago (Valle del Cauca)	1.200	1.200	1.200	=		Medellín, Central					
La Ceja (Antioquia)	900	1.200	1.083	+		Mayorista de Antioquia	1.400	1.700	1.533	-	
Medellín, Central						Plátano hartón verde llanero					
Mayorista de Antioquia	1.200	1.700	1.392	--		Bogotá, D. C., Corabastos	1.500	1.750	1.553	-	
Medellín, Plaza						Ulluco					
Minorista José María Villa	800	1.400	980	---		Buenaventura (Valle del Cauca)	2.000	3.000	2.517	+	
Peñol (Antioquia)	867	967	934	+		Cali, Cavasa	750	833	813	-	
Rionegro (Antioquia)	1.200	1.400	1.300	--		Ipiales (Nariño), Ipiales somos todos	667	733	681	+	
Santa Bárbara (Antioquia)	600	800	672	--		La Unión (Nariño)	583	633	604	+	
Sonsón (Antioquia)	500	600	563	=		Pasto, El Potrerillo	500	700	629	--	
Tuluá (Valle del Cauca)	1.000	1.100	1.033	n.d.		Popayán (Cauca)	417	500	473	--	
Villavicencio, CAV	2.000	2.333	2.069	+		Túquerres (Nariño)	500	567	528	--	
Plátano hartón maduro						Yuca chirosa					
Armenia, Mercar	1.000	1.100	1.033	-		Buenaventura (Valle del Cauca)	1.120	1.200	1.160	-	
Bogotá, D. C., Corabastos	1.250	1.350	1.272	-		Ibagué, Plaza La 21	667	833	764	-	
Cúcuta, Cenabastos	1.032	1.349	1.145	+		La Ceja (Antioquia)	1.000	1.400	1.171	+	
Ibagué, Plaza La 21	850	1.500	1.222	-		Medellín, Plaza					
Ipiales (Nariño), Ipiales somos todos	1.167	1.233	1.200	-		Minorista José María Villa	1.400	1.600	1.500	-	
Medellín, Central						Montería (Córdoba)	450	600	519	--	
Mayorista de Antioquia	1.300	1.500	1.413	-		Rionegro (Antioquia)	800	1.200	948	-	
Neiva, Surabastos	1.000	1.400	1.250	-		Yuca criolla					
Pereira, La 41	1.100	1.300	1.208	-		Barranquilla, Barranquillita	600	750	681	-	
Pereira, Mercasa	1.200	1.200	1.200	=		Barranquilla, Granabastos	675	775	727	+	
Tunja, Complejo de Servicios del Sur	1.000	1.250	1.110	-		Bucaramanga, Centroabastos	833	952	913	-	
Plátano hartón verde						Bucaramanga, Mercados del centro	810	952	881	-	
Armenia, Mercar	1.100	1.200	1.108	-		Cartagena, Bazurto	625	625	625	=	
Armenia, Retiro	1.000	1.000	1.000	-		Chiquinquirá (Boyacá)	1.000	1.000	1.000	=	
Barranquilla, Barranquillita	900	990	930	-		Cúcuta, Cenabastos	824	824	824	=	
Bogotá, D. C., Corabastos	1.250	1.350	1.272	--		Medellín, Central					
Bucaramanga, Centroabastos	1.120	1.440	1.302	-		Mayorista de Antioquia	1.120	1.500	1.357	-	
Bucaramanga, Mercados del centro	1.440	1.440	1.440	-		Medellín, Plaza					
Buenaventura (Valle del Cauca)	1.433	1.667	1.506	+		Minorista José María Villa	1.080	1.280	1.157	-	
Cali, Cavasa	1.200	1.300	1.242	-		Montería (Córdoba)	375	500	438	--	
Cali, Santa Helena	1.200	1.300	1.258	+		Pamplona (Norte de Santander)	714	833	820	+	
Cartagena, Bazurto	1.800	1.800	1.800	=		San Gil (Santander)	600	700	633	++	
Chiquinquirá (Boyacá)	900	1.500	1.183	-		Santa Marta (Magdalena)	500	625	555	+++	
Cúcuta, Cenabastos	1.032	1.349	1.145	+		Sincelejo (Sucre)	425	450	442	-	
Duitama (Boyacá)	800	1.273	1.014	-		Socorro (Santander)	1.120	1.200	1.147	=	
Ibagué, Plaza La 21	850	1.500	1.222	-		Tunja, Complejo de Servicios del Sur	833	933	902	+	
La Ceja (Antioquia)	1.500	1.600	1.592	-		Valledupar, Mercabastos	525	575	546	=	
Medellín, Central						Valledupar, Mercado Nuevo	525	575	546	=	
Mayorista de Antioquia	1.300	1.500	1.413	-		Yuca ICA					
Medellín, Plaza						Armenia, Mercar	1.040	1.080	1.057	-	
Minorista José María Villa	1.000	1.400	1.125	-		Armenia, Retiro	880	920	897	-	
Montería (Córdoba)	500	550	513	++		Cali, Cavasa	1.080	1.120	1.100	-	
Neiva, Surabastos	1.000	1.400	1.250	-		Cali, Santa Helena	1.080	1.200	1.127	-	
Palmira (Valle del Cauca)	1.200	1.300	1.267	-		Cartago (Valle del Cauca)	1.120	1.200	1.175	+	
Pamplona (Norte de Santander)	778	1.000	901	--		Florencia (Caquetá)	896	928	907	-	
Pereira, La 41	1.100	1.300	1.208	-		La Unión (Nariño)	717	767	746	-	
Pereira, Mercasa	1.200	1.200	1.200	=		Manizales (Caldas)	1.200	1.600	1.340	+	
Popayán (Cauca)	880	920	893	=		Medellín, Central					
San Gil (Santander)	1.200	1.600	1.351	+		Mayorista de Antioquia	1.000	1.500	1.301	-	
Santa Bárbara (Antioquia)	1.700	2.000	1.800	-		Neiva, Surabastos	600	1.400	1.125	++	
Santa Marta (Magdalena)	1.200	1.350	1.266	+		Palmira (Valle del Cauca)	1.200	1.280	1.227	=	
Sincelejo (Sucre)	840	840	840	+		Pasto, El Potrerillo	643	714	676	+	
Socorro (Santander)	1.200	1.360	1.253	-		Pereira, La 41	1.080	1.200	1.167	+	
Sogamoso (Boyacá)	700	1.136	907	-		Pereira, Mercasa	1.080	1.200	1.155	+	
Tuluá (Valle del Cauca)	1.300	1.400	1.363	=		Popayán (Cauca)	917	950	922	-	
Tunja, Complejo de Servicios del Sur	1.000	1.250	1.110	-		Tuluá (Valle del Cauca)	1.080	1.200	1.133	+	
Ubaté (Cundinamarca)	1.667	1.944	1.806	--		Yuca llanera					
Valledupar, Mercabastos	600	780	708	+		Bogotá, D. C., Corabastos	1.167	1.333	1.238	-	
Valledupar, Mercado Nuevo	600	780	710	+		Duitama (Boyacá)	767	833	789	-	
Villavicencio, CAV	800	1.040	960	-		San Gil (Santander)	1.071	1.095	1.079	-	
Yopal (Casanare)	1.040	1.120	1.067	-		Sogamoso (Boyacá)	733	833	807	-	
Plátano hartón verde ecuatoriano						Ubaté (Cundinamarca)	1.400	1.600	1.500	-	
Florencia (Caquetá)	1.267	1.333	1.300	n.d.		Villavicencio, CAV	767	900	832	-	
Ipiales (Nariño), Ipiales somos todos	1.167	1.233	1.200	-		Yopal (Casanare)	767	833	789	-	
Pasto, El Potrerillo	1.167	1.267	1.203	+							
Popayán (Cauca)	1.167	1.200	1.194	-							
Túquerres (Nariño)	1.133	1.333	1.294	-							

Tendencias:

- (---) Variación mayor al -20 %
- (--) Variación entre -10 % y -20 %
- (-) Variación entre 0 % y -10 %

(=) Variación igual a 0 %

(+) Variación entre 0 % y 10 %

(+ +) Variación entre 10 % y 20 %

(+++) Variación mayor al 20 %

(n.d.) No determinado



Granos, carnes y procesados

Poca producción de panela

Esta semana se incrementaron los precios de las panelas redonda y cuadrada morenas y cuadrada blanca. Los comerciantes afirmaron que es bajo el nivel de abastecimiento desde Antioquia, Nariño, Santander y Cundinamarca, lo que ocasionó el alza de las cotizaciones. En el caso de la panela redonda, el aumento se presentó en doce de los diecinueve mercados donde se negoció a lo largo de la semana. En Manizales, por ejemplo, el aumento fue del 10,75 % y el kilo se vendió a \$3.646.

De la misma forma, subió la cotización del huevo rojo AA, esta vez en diez de los veintisiete mercados donde se negoció. Esta situación obedeció a que es baja la producción en las granjas avícolas ubicadas en los municipios de Fosca y Fómeque, en Cundinamarca. En Villavicencio, la unidad se vendió a \$276; 4,15 % más que la semana anterior.

También aumentó el precio del chocolate dulce, esta vez en doce de los dieciocho mercados en los que se vendió, como consecuencia del ingreso de nuevos pedidos a mayores precios por parte del proveedor. En Neiva, por ejemplo, el kilo se vendió a \$10.800; 5,88 % más que la semana anterior.

En contraste, cayó el precio mayorista del frijol cargamento blanco debido al incremento de la oferta procedente de los municipios de San Vicente y El Carmen de Viboral (Antioquia). El descenso se registró en seis de los siete mercados donde se negoció.

Gráfico 8. Comportamiento de los precios de la panela redonda morena 2016 (5 de noviembre al 2 de diciembre)

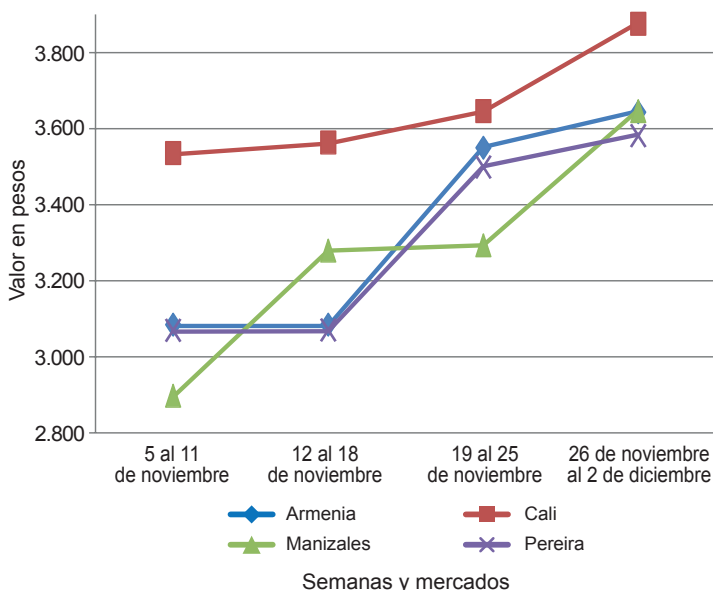

Fuente: DANE-Sipsa

Cuadro 4. Mercados mayoristas. Precios de venta de granos y cereales 2016 (26 de noviembre al 2 de diciembre)

Productos y mercados	Pesos por kilogramo			Tendencia
	Mínimo	Máximo	Medio	
Arroz blanco importado				
Pasto, El Potrerillo	3.689	3.756	3.726	+
Arroz de primera				
Armenia, Mercar	2.800	2.880	2.840	+
Barranquilla, Barranquillita	2.644	2.656	2.648	-
Barranquilla, Granabastos	2.622	2.644	2.633	+
Bogotá, D. C., Corabastos	2.360	2.400	2.385	=
Bogotá, D. C., Paloquemao	2.640	2.720	2.693	+
Bogotá, D. C., Plaza España	2.672	2.720	2.704	-
Bucaramanga, Mercados del centro	2.920	2.960	2.947	=
Buenaventura (Valle del Cauca)	2.800	2.920	2.858	-
Cali, La Floresta	2.380	2.960	2.670	+
Cali, Santa Helena	2.704	3.100	2.830	+
Cali, Siloé	2.380	2.880	2.625	+
Cartagena, Bazurto	2.622	2.667	2.633	-
Cartago (Valle del Cauca)	2.800	2.880	2.827	=
Cúcuta, Cenabastos	2.867	3.000	2.911	-
Cúcuta, La Nueva Sexta	2.867	3.133	2.956	-
Florencia (Caquetá)	2.784	2.920	2.826	-
Manizales (Caldas)	2.840	2.880	2.870	=
Medellín, Central				
Mayorista de Antioquia	2.720	2.800	2.760	=
Medellín, Plaza				
Minorista José María Villa	2.680	2.720	2.707	=
Montería (Córdoba)	2.333	2.444	2.389	=
Neiva, Surabastos	2.640	2.680	2.650	=
Palmira (Valle del Cauca)	2.500	2.600	2.567	+
Pamplona (Norte de Santander)	2.733	2.800	2.750	-
Pasto, El Potrerillo	3.280	3.600	3.410	-
Pereira, Mercasa	2.800	2.854	2.831	+

Productos y mercados	Pesos por kilogramo			Tendencia
	Mínimo	Máximo	Medio	
Arroz de primera (continuación)				
Popayán (Cauca)	3.040	3.060	3.053	=
Santa Marta (Magdalena)	2.240	2.280	2.260	=
Sincelejo (Sucre)	2.178	2.200	2.190	=
Tuluá (Valle del Cauca)	2.300	2.800	2.566	+
Tunja, Complejo de Servicios del Sur	2.300	2.500	2.400	=
Valledupar, Mercado Nuevo	2.240	2.320	2.293	=
Villavicencio, CAV	2.760	2.760	2.760	-
Arroz de segunda				
Barranquilla, Barranquillita	2.322	2.347	2.331	+
Barranquilla, Granabastos	2.356	2.356	2.356	-
Bogotá, D. C., Corabastos	2.200	2.240	2.220	+
Cartagena, Bazurto	2.333	2.333	2.333	=
Pereira, Mercasa	2.480	2.676	2.572	=
Santa Marta (Magdalena)	2.200	2.240	2.213	=
Sincelejo (Sucre)	2.089	2.111	2.100	=
Arroz excelso				
Barranquilla, Barranquillita	2.936	2.960	2.948	-
Barranquilla, Granabastos	2.840	2.912	2.878	=
Bucaramanga, Centroabastos	2.800	2.920	2.845	=
Cartagena, Bazurto	2.720	2.760	2.730	=
Ibagué, Plaza La 21	2.240	2.640	2.450	-
Montería (Córdoba)	2.960	3.040	3.010	=
Santa Marta (Magdalena)	2.840	2.960	2.893	=
Sincelejo (Sucre)	2.480	2.640	2.573	=
Valledupar, Mercado Nuevo	2.800	2.840	2.813	-
Arroz sopa cristal				
Bucaramanga, Centroabastos	1.400	1.520	1.453	-

Cuadro 4. Mercados mayoristas. Precios de venta de granos y cereales (continuación)
2016 (26 de noviembre al 2 de diciembre)

Productos y mercados	Pesos por kilogramo				Tendencia	Productos y mercados	Pesos por kilogramo				Tendencia
	Mínimo	Máximo	Medio	Precios			Mínimo	Máximo	Medio	Precios	
Arroz sopa cristal (continuación)						Frijol calima (continuación)					
Bucaramanga, Mercados del centro	1.220	1.360	1.300	=		Cali, Santa Helena	5.968	6.024	5.997	-	
Montería (Córdoba)	1.920	2.000	1.970	=		Cali, Siloé	5.440	5.600	5.520	=	
Arveja amarilla seca importada						Ibagué, Plaza La 21	3.200	3.536	3.312	=	
Bucaramanga, Centroabastos	2.000	2.100	2.050	=		Palmira (Valle del Cauca)	3.800	4.000	3.933	+	
Bucaramanga, Mercados del centro	2.268	2.268	2.268	=		Pasto, El Potrerillo	6.400	6.560	6.480	-	
Cúcuta, Cenabastos	2.200	2.400	2.300	+		Popayán (Cauca)	6.400	6.480	6.453	+	
Cúcuta, La Nueva Sexta	2.160	2.200	2.187	=		Tuluá (Valle del Cauca)	3.240	3.600	3.410	=	
Ibagué, Plaza La 21	1.840	2.140	1.985	-		Frijol cargamento blanco					
Pamplona (Norte de Santander)	2.522	2.609	2.565	+		El Carmen de Viboral (Antioquia)	6.300	6.500	6.425	-	
Arveja verde seca importada						Marinilla (Antioquia)	6.600	6.800	6.725	-	
Armenia, Mercar	2.264	2.414	2.364	+		Medellín, Central	7.000	7.200	7.133	-	
Barranquilla, Barranquillita	1.900	2.000	1.963	-		Mayorista de Antioquia	7.000	7.200	7.133	-	
Bogotá, D. C., Corabastos	2.000	2.316	2.199	+		Medellín, Plaza	7.000	7.900	7.467	+	
Bogotá, D. C., Paloquemao	2.720	2.800	2.747	+		Minorista José María Villa	6.700	7.000	6.848	-	
Bogotá, D. C., Plaza España	2.550	2.640	2.583	-		Peñol (Antioquia)	5.700	6.800	6.263	-	
Bucaramanga, Centroabastos	1.840	1.840	1.840	=		San Vicente (Antioquia)	5.909	6.182	6.061	-	
Bucaramanga, Mercados del centro	1.952	2.000	1.976	=		Sonsón (Antioquia)	5.909	6.182	6.061	-	
Buenaventura (Valle del Cauca)	1.720	1.840	1.773	=		Frijol cargamento rojo					
Cali, La Floresta	2.720	2.800	2.747	=		Armenia, Mercar	4.400	4.608	4.505	+	
Cali, Santa Helena	2.312	2.400	2.347	=		Bogotá, D. C., Corabastos	4.160	4.320	4.220	+	
Cali, Siloé	2.720	2.800	2.760	+		Bogotá, D. C., Paloquemao	4.640	4.800	4.747	-	
Cartagena, Bazurto	2.200	2.300	2.250	=		Bogotá, D. C., Plaza España	4.640	4.800	4.744	-	
Cúcuta, Cenabastos	1.960	2.400	2.220	+		Cartago (Valle del Cauca)	4.800	5.200	5.067	=	
Cúcuta, La Nueva Sexta	1.960	2.300	2.153	-		El Carmen de Viboral (Antioquia)	3.500	3.800	3.625	-	
Manizales (Caldas)	2.203	2.423	2.368	=		Ibagué, Plaza La 21	3.760	3.840	3.787	+	
Medellín, Central	2.000	2.920	2.330	=		Manizales (Caldas)	5.066	5.507	5.330	+	
Mayorista de Antioquia	2.000	2.920	2.330	=		Marinilla (Antioquia)	3.700	3.800	3.748	-	
Medellín, Plaza	3.200	3.296	3.259	=		Medellín, Central	4.000	4.300	4.200	=	
Minorista José María Villa	2.200	2.300	2.267	=		Mayorista de Antioquia	4.000	4.300	4.200	=	
Palmira (Valle del Cauca)	2.348	2.348	2.348	=		Medellín, Plaza	5.000	5.400	5.133	+	
Pamplona (Norte de Santander)	2.880	3.040	2.960	-		Minorista José María Villa	3.700	3.800	3.765	-	
Pasto, El Potrerillo	1.835	2.000	1.918	-		Peñol (Antioquia)	4.225	5.000	4.575	-	
Pereira, Mercasa	2.392	2.400	2.397	=		Pereira, Mercasa	3.400	3.800	3.606	-	
Popayán (Cauca)	2.727	2.773	2.742	-		San Vicente (Antioquia)	8.000	8.000	8.000	=	
Santa Marta (Magdalena)	2.200	2.400	2.300	=		Sincelejo (Sucre)	3.520	3.680	3.600	=	
Sincelejo (Sucre)	1.856	2.000	1.920	=		Frijol nima calima					
Tuluá (Valle del Cauca)	2.300	2.400	2.333	=		Armenia, Mercar	4.128	4.272	4.204	=	
Tunja, Complejo de Servicios del Sur	2.500	3.000	2.833	=		Bogotá, D. C., Corabastos	3.200	3.520	3.360	+	
Valledupar, Mercado Nuevo	2.261	2.609	2.413	-		Bogotá, D. C., Paloquemao	4.000	4.240	4.080	-	
Villavicencio, CAV	2.261	2.609	2.413	-		Bogotá, D. C., Plaza España	4.400	4.864	4.635	-	
Cuchuco de cebada						Cartago (Valle del Cauca)	3.600	4.000	3.800	=	
Bucaramanga, Centroabastos	1.872	2.000	1.931	=		Cartago (Valle del Cauca)	3.424	3.520	3.461	+	
Bucaramanga, Mercados del centro	1.920	2.160	2.027	=		Florencia (Cauquetá)	4.405	4.846	4.559	=	
Cuchuco de maíz						Manizales (Caldas)	3.200	3.400	3.325	=	
Bucaramanga, Centroabastos	2.040	2.400	2.245	=		Medellín, Central	3.600	3.840	3.660	-	
Bucaramanga, Mercados del centro	2.016	2.400	2.165	-		Mayorista de Antioquia	3.300	3.500	3.418	-	
Cali, La Floresta	1.200	1.360	1.287	=		Barranquilla, Barranquillita	3.700	3.900	3.800	=	
Cali, Siloé	1.360	1.440	1.400	=		Barranquilla, Granabastos	5.200	5.200	5.200	=	
Florencia (Cauquetá)	1.680	2.040	1.827	+		Cartagena, Bazurto	4.182	4.273	4.227	=	
Ibagué, Plaza La 21	1.560	1.760	1.670	+		Santa Marta (Magdalena)	4.182	4.273	4.227	=	
Montería (Córdoba)	1.100	1.200	1.150	-		Frijol radical					
Popayán (Cauca)	1.176	1.192	1.184	-		Bogotá, D. C., Corabastos	3.200	3.248	3.216	-	
Sincelejo (Sucre)	1.300	1.300	1.300	=		Bogotá, D. C., Paloquemao	3.840	4.000	3.947	-	
Frijol bolón						Bucaramanga, Centroabastos	4.200	4.400	4.300	=	
Armenia, Mercar	5.440	5.488	5.461	=		Bucaramanga, Mercados del centro	3.800	3.800	3.800	=	
Bogotá, D. C., Corabastos	4.480	4.800	4.600	+		Cartago (Valle del Cauca)	4.800	4.960	4.853	-	
Bucaramanga, Centroabastos	7.000	7.200	7.100	=		Manizales (Caldas)	4.846	5.022	4.934	-	
Cartago (Valle del Cauca)	5.360	5.600	5.480	+		Medellín, Central	3.500	3.600	3.533	=	
Cúcuta, Cenabastos	6.500	9.000	8.167	+		Mayorista de Antioquia	3.500	3.600	3.533	=	
Pasto, El Potrerillo	9.600	9.760	9.680	-		Frijol uribe rosado					
Pereira, Mercasa	5.000	5.500	5.267	+		Cartago (Valle del Cauca)	4.000	4.800	4.400	=	
Popayán (Cauca)	8.480	8.560	8.533	+		Medellín, Central	3.100	3.200	3.167	-	
Tuluá (Valle del Cauca)	6.400	6.592	6.448	+		Mayorista de Antioquia	3.500	4.500	3.933	=	
Tunja, Complejo de Servicios del Sur	4.320	4.800	4.560	=		Pereira, Mercasa	3.500	4.500	3.933	=	
Villavicencio, CAV	5.217	5.913	5.587	-		Frijol Zaragoza					
Frijol cabeza negra importado						Barranquilla, Barranquillita	4.950	5.100	5.038	-	
Barranquilla, Barranquillita	3.200	3.300	3.270	+		Barranquilla, Granabastos	4.650	4.800	4.713	-	
Cartagena, Bazurto	4.500	4.500	4.500	=		Cartagena, Bazurto	5.200	5.200	5.200	=	
Santa Marta (Magdalena)	4.182	4.273	4.212	+		Cúcuta, Cenabastos	5.000	5.500	5.300	-	
Frijol cabeza negra nacional						Cúcuta, La Nueva Sexta	4.800	5.000	4.933	-	
Barranquilla, Granabastos	3.400	3.500	3.463	=		Montería (Córdoba)	5.100	5.200	5.150	=	
Cartagena, Bazurto	3.400	3.500	3.425	-		Santa Marta (Magdalena)	4.909	5.136	5.000	+	
Montería (Córdoba)	2.440	2.600	2.546	=		Sincelejo (Sucre)	4.600	5.000	4.850	-	
Sincelejo (Sucre)	3.500	4.000	3.700	=		Valledupar, Mercado Nuevo	5.000	5.000	5.000	=	
Valledupar, Mercado Nuevo	3.500	4.000	3.833	-		Garbanzo importado					
Frijol calima						Armenia, Mercar	5.449	5.568	5.501	-	
Bucaramanga, Centroabastos	4.400	4.400	4.400	=		Bogotá, D. C., Paloquemao	6.080	6.240	6.187	+	
Buenaventura (Valle del Cauca)	3.250	3.600	3.405	-							
Cali, La Floresta	3.600	4.000	3.867	=							

**Cuadro 4. Mercados mayoristas. Precios de venta de granos y cereales (conclusión)
2016 (26 de noviembre al 2 de diciembre)**

Productos y mercados	Pesos por kilogramo				Tenden- cia	Productos y mercados	Pesos por kilogramo				Tenden- cia
	Mínimo	Máximo	Medio				Mínimo	Máximo	Medio		
Garbanzo importado (continuación)						Maíz amarillo trillado					
Bogotá, D. C., Plaza España	5.760	6.000	5.920	+		Armenia, Mercar	1.400	1.440	1.421	=	
Bucaramanga, Centroabastos	5.200	5.400	5.300	=		Barranquilla, Barranquillita	1.400	1.425	1.412	=	
Bucaramanga, Mercados del centro	5.724	5.724	5.724	=		Barranquilla, Granabastos	1.468	1.578	1.532	+	
Cartago (Valle del Cauca)	4.320	4.800	4.640	=		Cali, La Floresta	1.560	1.580	1.567	-	
Cúcuta, Cenabastos	5.400	5.800	5.567	-		Cali, Santa Helena	1.620	1.700	1.665	-	
Cúcuta, La Nueva Sexta	5.200	5.500	5.367	-		Cali, Siloé	1.560	1.580	1.570	=	
Medellín, Central						Cartagena, Bazurto	1.550	1.600	1.575	=	
Mayorista de Antioquia	4.000	4.240	4.060	=		Medellín, Central					
Medellín, Plaza						Mayorista de Antioquia	1.400	1.400	1.400	=	
Minorista José María Villa	5.600	6.120	5.800	=		Medellín, Plaza					
Neiva, Surabastos	5.200	5.600	5.300	+		Minorista José María Villa	1.200	1.300	1.250	-	
Pamplona (Norte de Santander)	5.391	5.478	5.435	+		Montería (Córdoba)	1.100	1.200	1.150	=	
Pereira, Mercasa	4.210	5.330	4.847	-		Pasto, El Potrerillo	1.680	1.920	1.813	=	
Tunja, Complejo de Servicios del Sur	5.600	6.000	5.733	=		Pereira, Mercasa	1.320	1.555	1.438	=	
Villavicencio, CAV	4.400	4.632	4.498	-		Santa Marta (Magdalena)	1.540	1.540	1.540	+	
						Sincelejo (Sucre)	1.156	1.178	1.167	+	
						Tuluá (Valle del Cauca)	1.400	1.440	1.420	=	
Lenteja importada						Maíz blanco cáscara					
Armenia, Mercar	5.093	5.419	5.282	+		Medellín, Central					
Barranquilla, Barranquillita	4.900	5.000	4.938	-		Mayorista de Antioquia	1.200	1.250	1.225	+	
Barranquilla, Granabastos	4.400	4.850	4.700	+		San Vicente (Antioquia)	1.200	1.300	1.253	-	
Bogotá, D. C., Corabastos	4.920	5.000	4.970	+		Tunja, Complejo de Servicios del Sur	2.400	2.560	2.480	-	
Bogotá, D. C., Paloquemao	5.440	5.600	5.547	-		Maíz blanco retrimado					
Bogotá, D. C., Plaza España	4.984	5.120	5.048	-		Cartago (Valle del Cauca)	1.380	1.440	1.407	+	
Bucaramanga, Centroabastos	4.600	4.600	4.600	=		Maíz blanco trillado					
Bucaramanga, Mercados del centro	5.300	5.300	5.300	=		Armenia, Mercar	1.400	1.440	1.417	+	
Buenaventura (Valle del Cauca)	3.920	4.300	4.081	-		Barranquilla, Barranquillita	1.473	1.485	1.478	-	
Cali, La Floresta	5.000	5.300	5.120	-		Barranquilla, Granabastos	1.375	1.458	1.424	+	
Cali, Santa Helena	5.104	5.280	5.187	-		Bogotá, D. C., Corabastos	1.468	1.520	1.492	+	
Cali, Siloé	5.200	5.440	5.320	-		Bogotá, D. C., Paloquemao	1.600	1.760	1.680	=	
Cartagena, Bazurto	4.800	5.000	4.950	+		Bogotá, D. C., Plaza España	1.600	1.652	1.617	+	
Cartago (Valle del Cauca)	4.800	5.120	4.960	-		Cali, La Floresta	1.500	1.580	1.547	-	
Cúcuta, Cenabastos	5.000	5.400	5.167	++		Cali, Santa Helena	1.620	1.700	1.660	-	
Cúcuta, La Nueva Sexta	5.000	5.000	5.000	=		Cali, Siloé	1.560	1.560	1.560	-	
Florencia (Caquetá)	4.704	4.880	4.795	+		Cartagena, Bazurto	1.700	1.700	1.700	=	
Ibagué, Plaza La 21	4.600	4.800	4.680	-		Cartago (Valle del Cauca)	1.300	1.340	1.320	+	
Manizales (Caldas)	5.066	5.286	5.187	=		Cúcuta, Cenabastos	1.700	1.800	1.747	+	
Medellín, Central						Cúcuta, La Nueva Sexta	1.750	1.750	1.750	-	
Mayorista de Antioquia	4.240	4.920	4.430	=		Florencia (Caquetá)	1.500	1.530	1.517	+	
Medellín, Plaza						Ibagué, Plaza La 21	1.400	1.440	1.428	=	
Minorista José María Villa	5.440	5.720	5.587	=		Manizales (Caldas)	1.440	1.520	1.467	=	
Montería (Córdoba)	3.600	4.200	3.950	=		Medellín, Central					
Neiva, Surabastos	4.960	5.040	5.000	+		Mayorista de Antioquia	1.400	1.450	1.413	+	
Palmira (Valle del Cauca)	5.000	5.200	5.133	+		Medellín, Plaza					
Pamplona (Norte de Santander)	5.043	5.130	5.065	-		Minorista José María Villa	1.440	1.550	1.497	-	
Pasto, El Potrerillo	5.200	5.360	5.253	-		Montería (Córdoba)	1.100	1.300	1.175	=	
Pereira, Mercasa	4.440	5.000	4.747	-		Neiva, Surabastos	1.440	1.500	1.475	+	
Popayán (Cauca)	5.040	5.120	5.067	=		Palmira (Valle del Cauca)	1.440	1.500	1.473	=	
Santa Marta (Magdalena)	5.091	5.227	5.152	=		Pereira, Mercasa	1.300	1.510	1.405	-	
Sincelejo (Sucre)	4.800	5.300	5.025	=		Popayán (Cauca)	1.620	1.638	1.629	-	
Tuluá (Valle del Cauca)	4.464	4.800	4.656	-		Santa Marta (Magdalena)	1.480	1.500	1.493	=	
Tunja, Complejo de Servicios del Sur	5.200	5.400	5.267	+		Sincelejo (Sucre)	1.378	1.378	1.378	=	
Valladolid, Mercado Nuevo	5.000	5.500	5.167	-		Tuluá (Valle del Cauca)	1.440	1.480	1.455	=	
Villavicencio, CAV	4.870	5.391	5.087	-		Valladolid, Mercado Nuevo	1.400	1.400	1.400	-	
						Villavicencio, CAV	1.520	1.600	1.548	-	
Maíz amarillo cáscara						Maíz pira					
Bogotá, D. C., Corabastos	950	992	966	+		Bogotá, D. C., Corabastos	2.160	2.200	2.173	-	
Bogotá, D. C., Paloquemao	1.440	1.440	1.440	=		Bogotá, D. C., Plaza España	2.400	2.496	2.432	+	
Buenaventura (Valle del Cauca)	1.060	1.232	1.146	=		Bucaramanga, Centroabastos	2.571	2.714	2.643	+	
Cartagena, Bazurto	860	900	870	-		Bucaramanga, Mercados del centro	2.857	2.905	2.881	=	
Manizales (Caldas)	1.200	1.280	1.240	=		Cúcuta, Cenabastos	2.100	2.360	2.220	-	
Medellín, Central						Cúcuta, La Nueva Sexta	2.240	2.320	2.267	+	
Mayorista de Antioquia	1.200	1.250	1.225	+		Medellín, Central					
Medellín, Plaza						Mayorista de Antioquia	2.240	3.040	2.500	-	
Minorista José María Villa	1.120	1.200	1.173	+		Medellín, Plaza					
Montería (Córdoba)	800	900	835	=		Minorista José María Villa	3.088	3.200	3.149	=	
Neiva, Surabastos	1.032	1.048	1.044	+		Villavicencio, CAV	2.261	2.609	2.422	+	
Pasto, El Potrerillo	1.150	1.225	1.183	+							
Sincelejo (Sucre)	844	933	894	+							
Sonsón (Antioquia)	1.000	1.100	1.025	-							
Valladolid, Mercado Nuevo	1.000	1.000	1.000	=							
Maíz amarillo cáscara importado											
Medellín, Central											
Mayorista de Antioquia	850	900	875	=							

Tendencias:

- (---) Variación mayor al -20 %
 (--) Variación entre -10 % y -20 %
 (-) Variación entre 0 % y -10 %

- (=) Variación igual a 0 %
 (+) Variación entre 0 % y 10 %
 (++) Variación entre 10 % y 20 %
 (+++) Variación mayor al 20 %
 (n.d.) No determinado

Cuadro 5. Mercados mayoristas. Precios de venta de huevos y lácteos
2016 (26 de noviembre al 2 de diciembre)

Productos y mercados	Pesos por kilogramo				Tendencia	Productos y mercados	Pesos por kilogramo				Tendencia	
	Mínimo	Máximo	Medio	Precios			Mínimo	Máximo	Medio	Precios		
Huevo blanco A						Huevo rojo AA (continuación)						
Buenaventura (Valle del Cauca)	320	343	332	=	Valledupar, Mercado Nuevo	277	287	282	+			
Cartago (Valle del Cauca)	260	263	262	-	Villavicencio, CAV	273	283	276	+			
Manizales (Caldas)	260	260	260	=	Huevo rojo B							
Medellín, Central					Armenia, Mercar	270	270	270	=			
Mayorista de Antioquia	260	280	271	+	Barranquilla, Barranquillita	245	250	248	=			
Medellín, Plaza					Barranquilla, Granabastos	260	260	260	+			
Minorista José María Villa	276	290	283	=	Bogotá, D. C., Corabastos	260	260	260	=			
Pereira, La 41	270	270	270	+	Bogotá, D. C., Paloquemao	260	260	260	=			
Huevo blanco AA					Bogotá, D. C., Plaza Las Flores	250	255	252	-			
Cartago (Valle del Cauca)	277	280	278	=	Bucaramanga, Centroabastos	235	235	235	+			
Manizales (Caldas)	270	280	273	=	Cúcuta, Cenabastos	240	244	242	-			
Medellín, Central					Ibagué, Plaza La 21	250	267	261	-			
Mayorista de Antioquia	270	290	283	+	Medellín, Central							
Medellín, Plaza					Mayorista de Antioquia	250	270	263	+			
Minorista José María Villa	286	300	292	=	Medellín, Plaza							
Pereira, La 41	290	290	290	+	Minorista José María Villa	262	267	265	-			
Huevo blanco B					Montería (Córdoba)	267	280	274	+			
Cartago (Valle del Cauca)	240	243	242	-	Neiva, Surabastos	240	250	245	+			
Medellín, Central					Sincelejo (Sucre)	267	270	268	+			
Mayorista de Antioquia	250	270	263	+	Villavicencio, CAV	233	243	236	+			
Medellín, Plaza					Huevo rojo extra							
Minorista José María Villa	262	267	265	-	Armenia, Mercar	320	320	320	=			
Pereira, La 41	260	260	260	+	Bogotá, D. C., Corabastos	330	330	330	=			
Huevo blanco extra					Bogotá, D. C., Paloquemao	320	330	327	+			
Manizales (Caldas)	300	300	300	=	Bogotá, D. C., Plaza Las Flores	330	335	332	-			
Medellín, Central					Bucaramanga, Centroabastos	270	270	270	=			
Mayorista de Antioquia	310	320	314	-	Cali, Galería Alameda	300	350	327	=			
Medellín, Plaza					Cali, La Floresta	295	333	314	=			
Minorista José María Villa	320	350	332	=	Cali, Siloé	317	327	323	=			
Pereira, La 41	317	317	317	=	Cúcuta, Cenabastos	305	305	305	+			
Huevo rojo A					Ibagué, Plaza La 21	317	333	328	+			
Armenia, Mercar	280	280	280	=	Medellín, Central							
Barranquilla, Barranquillita	260	265	263	=	Mayorista de Antioquia	310	320	314	-			
Barranquilla, Granabastos	270	270	270	+	Medellín, Plaza							
Bogotá, D. C., Corabastos	280	280	280	=	Minorista José María Villa	320	350	332	=			
Bogotá, D. C., Paloquemao	280	280	280	=	Neiva, Surabastos	320	330	325	=			
Bogotá, D. C., Plaza Las Flores	280	285	282	-	Pasto, El Potrerillo	300	313	308	+			
Bucaramanga, Centroabastos	245	245	245	=	Villavicencio, CAV	300	300	300	=			
Cali, La Floresta	265	275	269	=	Leche en polvo							
Cali, Siloé	267	273	269	=	Armenia, Mercar	17.578	22.083	19.066	=			
Cartagena, Bazurto	267	267	267	=	Barranquilla, Barranquillita	19.010	19.167	19.076	+			
Cartago (Valle del Cauca)	267	270	268	-	Barranquilla, Granabastos	19.783	21.719	20.972	-			
Cúcuta, Cenabastos	260	267	263	+	Bogotá, D. C., Corabastos	19.618	19.905	19.742	+			
Ibagué, Plaza La 21	283	283	283	+	Bucaramanga, Centroabastos	20.833	23.333	22.159	=			
Medellín, Central					Bucaramanga, Mercados del centro	21.736	22.500	22.095	=			
Mayorista de Antioquia	260	280	271	+	Buenaventura (Valle del Cauca)	18.246	21.972	20.139	-			
Medellín, Plaza					Cali, La Floresta	19.737	22.222	20.777	=			
Minorista José María Villa	276	290	283	=	Cali, Santa Helena	17.518	19.436	18.299	+			
Montería (Córdoba)	280	287	283	+	Cali, Siloé	19.649	21.701	20.589	=			
Neiva, Surabastos	260	270	265	=	Cartagena, Bazurto	20.399	20.486	20.421	=			
Pamplona (Norte de Santander)	250	261	256	+	Cartago (Valle del Cauca)	18.184	21.701	20.134	=			
Pasto, El Potrerillo	267	270	269	+	Medellín, Central							
Popayán (Cauca)	287	290	288	-	Mayorista de Antioquia	15.833	15.983	15.892	+			
Sincelejo (Sucre)	273	273	273	+	Palmira (Valle del Cauca)	18.947	22.778	20.945	+			
Tuluá (Valle del Cauca)	255	260	258	+	Pamplona (Norte de Santander)	11.667	12.083	11.944	-			
Valledupar, Mercado Nuevo	270	280	275	+	Pasto, El Potrerillo	17.544	19.444	18.550	+			
Villavicencio, CAV	260	267	263	+	Pereira, Mercasa	22.205	22.209	22.207	=			
Huevo rojo AA					Popayán (Cauca)	16.930	19.444	18.144	+			
Armenia, Mercar	290	290	290	=	Sincelejo (Sucre)	21.528	21.953	21.716	=			
Barranquilla, Barranquillita	270	275	273	=	Tuluá (Valle del Cauca)	18.640	21.944	20.242	=			
Barranquilla, Granabastos	280	280	280	+	Valledupar, Mercado Nuevo	20.833	20.833	20.833	=			
Bogotá, D. C., Corabastos	290	290	290	=	Villavicencio, CAV	22.569	23.524	22.925	+			
Bogotá, D. C., Paloquemao	290	290	290	=	Queso campesino							
Bogotá, D. C., Plaza Las Flores	300	310	303	=	Armenia, Mercar	10.500	11.000	10.875	=			
Bucaramanga, Centroabastos	255	255	255	+	Bogotá, D. C., Corabastos	8.000	8.000	8.000	-			
Cali, Galería Alameda	297	310	302	+	Bogotá, D. C., Paloquemao	8.000	8.400	8.200	-			
Cali, La Floresta	280	287	283	=	Bogotá, D. C., Plaza Las Flores	7.200	7.600	7.533	+			
Cali, Siloé	283	293	290	=	Bucaramanga, Mercados del centro	9.000	9.000	9.000	=			
Cartagena, Bazurto	283	283	283	=	Cali, Galería Alameda	9.400	10.000	9.733	+			
Cúcuta, Cenabastos	272	280	276	-	Cali, La Floresta	9.400	10.000	9.850	-			
Ibagué, Plaza La 21	300	317	304	+	Cali, Santa Helena	10.000	10.400	10.267	+			
Medellín, Central					Cali, Siloé	9.400	10.000	9.700	+			
Mayorista de Antioquia	270	290	283	+	Cúcuta, Cenabastos	8.500	9.500	9.000	-			
Medellín, Plaza					Florencia (Caquetá)	8.640	8.640	8.640	=			
Minorista José María Villa	286	300	292	=	Ibagué, Plaza La 21	7.400	8.400	7.950	+			
Montería (Córdoba)	300	313	305	+	Manizales (Caldas)	7.000	7.000	7.000	=			
Neiva, Surabastos	290	300	295	=	Medellín, Central							
Palmira (Valle del Cauca)	273	280	277	+	Mayorista de Antioquia	9.000	11.500	10.433	=			
Pasto, El Potrerillo	277	283	280	+	Montería (Córdoba)	9.400	10.000	9.750	=			
Popayán (Cauca)	307	310	309	-	Palmira (Valle del Cauca)	9.200	9.400	9.300	=			
Sincelejo (Sucre)	280	287	283	+	Pereira, La 41	9.000	10.000	9.500	=			
Tuluá (Valle del Cauca)	265	268	267	=	Tuluá (Valle del Cauca)	9.600	10.000	9.800	=			
					Villavicencio, CAV	9.000	9.000	9.000	=			



**Cuadro 5. Mercados mayoristas. Precios de venta de huevos y lácteos (conclusión)
2016 (26 de noviembre al 2 de diciembre)**

Productos y mercados	Pesos por kilogramo				Tenden- cia	Productos y mercados	Pesos por kilogramo				Tenden- cia
	Mínimo	Máximo	Medio				Mínimo	Máximo	Medio		
Queso Caquetá						Queso cuajada (continuación)					
Cali, Galería Alameda	9.400	10.000	9.733		+	Bogotá, D. C., Corabastos	9.000	9.000	9.000		=
Cali, La Floresta	10.000	11.000	10.500		+	Bogotá, D. C., Paloquemao	9.000	9.000	9.000		+
Cali, Santa Helena	10.000	10.500	10.233		+	Bogotá, D. C., Plaza Las Flores	8.000	8.000	8.000		+
Cali, Siloé	9.800	10.000	9.900		=	Bucaramanga, Mercados del centro	9.000	9.000	9.000		=
Palmira (Valle del Cauca)	9.400	9.700	9.550		=	Cali, Galería Alameda	6.800	7.200	6.933		=
Popayán (Cauca)	10.000	10.000	10.000		=	Cali, La Floresta	7.000	7.600	7.200		=
Tuluá (Valle del Cauca)	10.600	11.000	10.800		+	Cali, Santa Helena	6.000	6.500	6.333		-
						Cali, Siloé	7.200	7.600	7.333		-
Queso costeño						Cartago (Valle del Cauca)	7.000	7.200	7.100		+
Armenia, Mercar	10.240	10.400	10.320		+	Cúcuta, Cenabastos	8.000	9.000	8.500		=
Barranquilla, Barranquillita	9.000	9.400	9.225		+	Ibagué, Plaza La 21	10.000	10.000	10.000		=
Barranquilla, Granabastos	10.000	10.500	10.275		+++	Medellín, Central					
Bogotá, D. C., Corabastos	11.000	11.000	11.000		-	Mayorista de Antioquia	9.000	11.000	10.333		+
Bogotá, D. C., Paloquemao	11.500	12.000	11.833		-	Medellín, Plaza					
Bogotá, D. C., Plaza Las Flores	11.000	11.600	11.300		+	Minorista José María Villa	7.500	8.000	7.833		+
Bucaramanga, Mercados del centro	11.600	12.000	11.867		=	Palmira (Valle del Cauca)	7.000	7.200	7.100		=
Buenaventura (Valle del Cauca)	10.000	13.000	11.667		=	Pereira, La 41	9.000	9.000	9.000		=
Cali, Galería Alameda	9.400	10.000	9.733		+	Popayán (Cauca)	8.800	8.900	8.850		+
Cali, La Floresta	10.000	11.000	10.500		+	Tuluá (Valle del Cauca)	6.800	7.000	6.867		+
Cali, Santa Helena	10.000	10.500	10.233		+	Villavicencio, CAV	9.400	10.000	9.750		=
Cali, Siloé	9.800	10.000	9.900		=						
Cartagena, Bazurto	7.500	8.000	7.667		=	Queso doble crema					
Cartago (Valle del Cauca)	10.500	11.000	10.750		+	Armenia, Mercar	10.500	11.000	10.750		+
Cúcuta, Cenabastos	11.000	12.000	11.500		=	Bogotá, D. C., Corabastos	9.200	9.600	9.400		-
Ibagué, Plaza La 21	12.000	12.000	12.000		=	Bogotá, D. C., Paloquemao	9.600	9.600	9.600		=
Manizales (Caldas)	10.000	10.000	10.000		-	Bogotá, D. C., Plaza Las Flores	9.200	9.600	9.467		+
Medellín, Central						Bucaramanga, Mercados del centro	10.000	11.000	10.667		=
Mayorista de Antioquia	11.500	13.000	12.150		=	Cali, Galería Alameda	9.800	10.000	9.933		=
Medellín, Plaza						Cali, La Floresta	10.000	11.200	10.750		-
Minorista José María Villa	11.000	12.500	11.667		=	Cali, Santa Helena	9.800	10.000	9.933		=
Montería (Córdoba)	9.400	10.000	9.850		-	Cali, Siloé	9.000	9.800	9.400		-
Palmira (Valle del Cauca)	9.600	9.800	9.700		-	Cúcuta, Cenabastos	9.500	10.000	9.750		+
Pereira, La 41	12.000	12.000	12.000		=	Florencia (Caquetá)	10.000	10.000	10.000		=
Santa Marta (Magdalena)	10.000	10.200	10.133		-	Ibagué, Plaza La 21	10.400	12.000	10.950		+
Sincelejo (Sucre)	9.600	10.000	9.900		-	Medellín, Central					
Valledupar, Mercado Nuevo	10.500	11.000	10.750		+	Mayorista de Antioquia	9.600	10.800	10.150		=
Villavicencio, CAV	9.400	10.000	9.800		=	Palmira (Valle del Cauca)	9.500	9.600	9.550		-
						Popayán (Cauca)	10.000	10.200	10.067		-
Queso cuajada						Tuluá (Valle del Cauca)	9.800	10.400	10.067		=
Armenia, Mercar	7.000	7.200	7.075		=	Villavicencio, CAV	10.400	10.400	10.400		=

Tendencias:

- (---) Variación mayor al -20 %
 (--) Variación entre -10 % y -20 %
 (-) Variación entre 0 % y -10 %

(=) Variación igual a 0 %

(+) Variación entre 0 % y 10 %

(+ +) Variación entre 10 % y 20 %

(+++) Variación mayor al 20 %

(n.d.) No determinado

**Cuadro 6. Mercados mayoristas. Precios de venta de carnes
2016 (26 de noviembre al 2 de diciembre)**

Productos y mercados	Pesos por kilogramo				Tenden- cia	Productos y mercados	Pesos por kilogramo				Tenden- cia
	Mínimo	Máximo	Medio				Mínimo	Máximo	Medio		
Alas de pollo con costillar						Alas de pollo sin costillar (continuación)					
Armenia, Mercar	4.400	4.800	4.600		=	Bucaramanga, Frigoríficos	6.200	6.400	6.300		=
Barranquilla, Barranquillita	4.100	4.200	4.150		-	Cúcuta, Cenabastos	6.000	6.500	6.333		+
Barranquilla, Granabastos	4.700	4.800	4.767		+	Medellín, Central					
Bogotá, D. C., Frigorífico Ble Ltda.	4.000	4.600	4.221		+	Mayorista de Antioquia	5.750	6.000	5.938		=
Bogotá, D. C., Frigorífico Guadalupe	3.500	4.200	3.738		+	Medellín, Plaza					
Bogotá, D. C., Plaza Las Flores	3.000	3.200	3.067		-	Minorista José María Villa	5.600	5.800	5.750		-
Cali, Galería Alameda	5.000	5.200	5.133		+						
Cali, Santa Helena	4.600	5.000	4.733		-	Carne de cerdo, brazo con hueso					
Cartagena, Bazurto	4.700	4.700	4.700		=	Armenia, Frigocafé	11.000	11.000	11.000		=
Florencia (Caquetá)	6.000	6.000	6.000		=	Barranquilla, Barranquillita	9.300	9.400	9.350		-
Ibagué, Plaza La 21	4.600	5.000	4.800		=	Bogotá, D. C., Frigorífico Ble Ltda.	10.600	12.300	11.300		+
Montería (Córdoba)	4.300	4.600	4.467		-	Bogotá, D. C., Frigorífico Guadalupe	10.400	11.000	10.688		+
Neiva, Surabastos	4.000	4.400	4.100		=	Bogotá, D. C., Paloquemao	11.000	11.000	11.000		=
Palmira (Valle del Cauca)	4.400	4.600	4.500		=	Bogotá, D. C., Plaza Las Flores	10.000	10.200	10.033		-
Santa Marta (Magdalena)	4.800	4.900	4.833		+	Cartagena, Bazurto	8.000	8.000	8.000		=
Sincelejo (Sucre)	4.400	4.400	4.400		+	Cúcuta, Cenabastos	9.000	11.000	10.000		-
Tuluá (Valle del Cauca)	5.000	5.200	5.067		=	Malambo (Atlántico), Carnes y carnes	7.800	7.800	7.800		=
Valledupar, Mercado Nuevo	3.800	4.000	3.900		-	Montería (Córdoba)	10.000	10.000	10.000		=
Villavicencio, CAV	4.800	5.000	4.950		=	Sincelejo (Sucre)	8.000	8.000	8.000		=
						Valledupar, Mercado Nuevo	10.000	11.000	10.333		=
Alas de pollo sin costillar						Carne de cerdo, brazo sin hueso					
Armenia, Mercar	6.000	6.400	6.200		+	Armenia, Frigocafé	14.000	14.000	14.000		=
Bogotá, D. C., Corabastos	5.000	5.600	5.333		+	Barranquilla, Barranquillita	10.000	10.100	10.025		-
Bogotá, D. C., Frigorífico Ble Ltda.	6.400	6.800	6.600		+	Bogotá, D. C., Frigorífico Ble Ltda.	11.400	12.500	11.888		-
Bogotá, D. C., Frigorífico Guadalupe	5.500	6.500	6.125		+	Bogotá, D. C., Frigorífico Guadalupe	11.400	11.800	11.600		+
Bogotá, D. C., Paloquemao	6.600	7.000	6.867		+						
Bogotá, D. C., Plaza Las Flores	5.600	5.800	5.767		+						



Cuadro 6. Mercados mayoristas. Precios de venta de carnes (continuación)
2016 (26 de noviembre al 2 de diciembre)

Productos y mercados	Pesos por kilogramo				Tenden- cia	Productos y mercados	Pesos por kilogramo				Tenden- cia			
	Precios						Precios							
	Mínimo	Máximo	Medio				Mínimo	Máximo	Medio					
Carne de cerdo, pernil sin hueso (continuación)					Carne de res, bola de pierna (continuación)									
Palmira (Valle del Cauca)	12.000	13.000	12.467	=	Cúcuta, La Nueva Sexta	12.000	13.000	12.333	+	Florencia (Cauquetá)	15.000	15.000	15.000	=
Pasto, El Potrerillo	14.700	15.000	14.867	+	Ibagué, Frigorífico Carlima	16.000	16.000	16.000	=	Ibagué, Plaza La 21	14.000	15.700	14.525	+
Pereira, La 41	14.000	14.000	14.000	=	Malambo (Atlántico), Carnes y carnes	15.400	15.400	15.400	+	Manizales (Caldas)	14.000	15.000	14.333	=
Popayán (Cauca)	13.000	13.500	13.333	+	Medellín, Central					Medellín, Central				
Sincelejo (Sucre)	11.000	12.000	11.500	=	Mayorista de Antioquia	13.000	14.500	13.750	=	Medellín, Plaza				
Tuluá (Valle del Cauca)	13.700	15.000	14.167	+	Medellín, Plaza					Minorista José María Villa	16.000	18.000	16.700	=
Tunja, Complejo de Servicios del Sur	10.000	10.000	10.000	=	Minorista José María Villa	13.000	13.000	13.000	=	Montería (Córdoba)	13.000	13.000	13.000	=
Villavicencio, CAV	13.000	13.000	13.000	=	Neiva, Surabastos	13.600	14.000	13.900	=	Palmira (Valle del Cauca)	15.000	16.000	15.433	=
Carne de cerdo, tocineta plancha					Carne de res, bota									
Manizales (Caldas)	8.000	9.000	8.667	=	Armenia, Frigocafé	15.000	15.000	15.000	=	Barranquilla, Barranquillita	13.800	14.000	13.925	+
Carne de cerdo, tocino barriga					Carne de res, cadera									
Armenia, Frigocafé	11.000	11.000	11.000	=	Barranquilla, Barranquillita	15.000	16.000	15.667	=	Barranquilla, Granabastos	15.000	16.000	15.667	=
Bogotá, D. C., Frigorífico Ble Ltda.	9.000	10.500	9.767	-	Barranquilla, Granabastos	13.000	14.000	13.325	+	Bogotá, D. C., Frigorífico Ble Ltda.	13.000	14.000	13.325	+
Bogotá, D. C., Frigorífico Guadalupe	8.000	9.200	8.525	-	Bogotá, D. C., Frigorífico Guadalupe	13.000	13.500	13.275	+	Bogotá, D. C., Frigorífico Guadalupe	13.000	13.500	13.275	+
Bogotá, D. C., Plaza Las Flores	9.000	9.000	9.000	+	Bogotá, D. C., Paloquemao	14.400	15.000	14.800	-	Bogotá, D. C., Paloquemao	14.400	15.000	14.800	-
Florencia (Cauquetá)	8.000	8.000	8.000	=	Bucaramanga, Frigoríficos	15.700	15.700	15.700	=	Bucaramanga, Frigoríficos	17.000	17.000	17.000	=
Ibagué, Plaza La 21	6.000	7.900	7.075	++	Cartagena, Bazurto	13.200	13.500	13.275	=	Buenaventura (Valle del Cauca)	16.000	17.000	16.533	=
Medellín, Central					Cúcuta, Cenabastos	12.000	15.000	13.333	+	Cali, Santa Helena	16.900	18.000	17.500	+
Mayorista de Antioquia	8.900	9.600	9.250	=	Ibagué, Frigorífico Carlima	12.000	12.000	12.000	=	Cartagena, Bazurto	13.200	13.500	13.350	+
Medellín, Plaza					Ibagué, Plaza La 21	14.000	15.900	14.575	+	Cúcuta, Cenabastos	12.000	15.000	13.333	+
Minorista José María Villa	12.000	12.800	12.425	+	Malambo (Atlántico), Carnes y carnes	14.100	14.100	14.100	=	Ibagué, Frigorífico Carlima	16.000	16.000	16.000	=
Neiva, Surabastos	6.000	6.400	6.100	+	Medellín, Central					Ibagué, Plaza La 21	14.000	15.900	14.825	+
Palmira (Valle del Cauca)	8.000	9.000	8.333	=	Mayorista de Antioquia	13.000	13.800	13.575	=	Medellín, Plaza				
Pasto, El Potrerillo	8.700	9.000	8.867	+	Medellín, Plaza					Minorista José María Villa	16.000	16.600	16.150	-
Pereira, La 41	12.000	12.000	12.000	=	Minorista José María Villa	16.000	16.600	16.150	-	Montería (Córdoba)	10.000	11.400	10.675	=
Popayán (Cauca)	4.800	5.000	4.867	=	Montería (Córdoba)	10.000	11.400	10.675	=	Montería, Frigosinú	14.000	14.000	14.000	=
Tunja, Complejo de Servicios del Sur	6.000	6.800	6.400	+	Montería, Frigosinú	14.000	14.000	14.000	=	Sincelejo (Sucre)	14.000	14.000	14.000	=
Carne de cerdo, tocino papada					Carne de res, bola de brazo									
Armenia, Frigocafé	9.000	9.000	9.000	=	Armenia, Frigocafé	15.000	15.000	15.000	=	Barranquilla, Barranquillita	13.800	14.000	13.900	-
Bogotá, D. C., Frigorífico Ble Ltda.	6.000	8.000	7.175	-	Barranquilla, Barranquillita	13.800	14.000	13.900	-	Barranquilla, Granabastos	15.500	16.000	15.667	=
Bogotá, D. C., Frigorífico Guadalupe	5.800	7.000	6.454	+	Barranquilla, Granabastos	15.500	16.000	15.667	=	Bogotá, D. C., Paloquemao	13.000	13.600	13.200	-
Bogotá, D. C., Plaza Las Flores	7.500	7.800	7.700	-	Bogotá, D. C., Paloquemao	13.000	13.600	13.200	-	Bucaramanga, Frigoríficos	17.000	17.000	17.000	=
Buenaventura (Valle del Cauca)	6.800	8.000	7.267	+	Bucaramanga, Frigoríficos	17.000	17.000	17.000	=	Buenaventura (Valle del Cauca)	16.000	17.000	16.533	=
Cali, Santa Helena	6.800	7.000	6.933	+	Cali, Santa Helena	16.900	18.000	17.500	+	Cali, Santa Helena	16.000	17.000	16.533	=
Cúcuta, Cenabastos	6.000	8.000	7.000	+	Cartagena, Bazurto	13.200	13.500	13.350	+	Cúcuta, Cenabastos	12.000	15.000	13.333	+
Cúcuta, La Nueva Sexta	6.000	8.000	7.000	+	Cúcuta, Cenabastos	12.000	15.000	13.333	+	Ibagué, Frigorífico Carlima	16.000	16.000	16.000	=
Ibagué, Plaza La 21	6.000	8.900	7.325	++	Ibagué, Frigorífico Carlima	16.000	16.000	16.000	=	Ibagué, Plaza La 21	14.000	15.900	14.825	+
Manizales (Caldas)	6.000	7.000	6.667	=	Malambo (Atlántico), Carnes y carnes	15.200	15.200	15.200	+	Manizales (Caldas)	14.000	16.000	15.000	=
Medellín, Central					Manizales (Caldas)	14.000	16.000	15.000	=	Medellín, Central				
Mayorista de Antioquia	7.000	7.500	7.150	=	Medellín, Central					Mayorista de Antioquia	12.900	13.800	13.275	=
Medellín, Plaza					Mayorista de Antioquia	12.900	13.800	13.275	=	Medellín, Plaza				
Minorista José María Villa	8.000	8.400	8.100	+	Medellín, Plaza					Minorista José María Villa	16.000	17.000	16.450	=
Pereira, La 41	9.500	10.000	9.750	=	Minorista José María Villa	16.000	17.000	16.450	=	Montería (Córdoba)	13.000	13.600	13.300	=
Tuluá (Valle del Cauca)	7.500	8.000	7.733	=	Montería (Córdoba)	13.000	13.600	13.300	=	Montería, Frigosinú	14.500	14.500	14.500	=
Carne de res, bola de pierna					Carne de res, centro de pierna									
Barranquilla, Barranquillita	13.900	14.000	13.975	+	Armenia, Frigocafé	15.000	15.000	15.000	=	Barranquilla, Barranquillita	11.800	12.000	11.950	=
Barranquilla, Granabastos	16.000	16.000	16.000	=	Barranquilla, Barranquillita	11.800	12.000	11.950	=	Barranquilla, Granabastos	15.200	15.600	15.367	=
Bogotá, D. C., Frigorífico Ble Ltda.	13.000	14.000	13.325	+	Barranquilla, Granabastos	15.200	15.600	15.367	=	Bogotá, D. C., Frigorífico Ble Ltda.	13.000	14.000	13.325	+
Bogotá, D. C., Frigorífico Guadalupe	13.000	13.500	13.275	+	Bogotá, D. C., Frigorífico Guadalupe	13.000	13.500	13.275	+	Bogotá, D. C., Frigorífico Guadalupe	13.000	13.500	13.275	+
Bogotá, D. C., Paloquemao	14.400	15.000	14.800	-	Bogotá, D. C., Paloquemao	14.400	15.000	14.800	-	Bogotá, D. C., Paloquemao	14.400	15.000	14.800	-
Bucaramanga, Frigoríficos	17.000	17.000	17.000	=	Bucaramanga, Frigoríficos	17.000	17.000	17.000	=	Bucaramanga, Frigoríficos	17.000	17.000	17.000	=
Buenaventura (Valle del Cauca)	15.000	17.000	16.000	+	Buenaventura (Valle del Cauca)	15.000	17.000	16.000	+	Bucaramanga, Frigoríficos	17.000	17.000	17.000	=
Cali, Santa Helena	15.800	17.000	16.267	-	Cali, Santa Helena	15.800	17.000	16.267	-	Cartagena, Bazurto	13.200	13.500	13.275	=
Cartagena, Bazurto	13.200	13.500	13.275	=	Cartagena, Bazurto	13.200	13.500	13.275	=	Cúcuta, Cenabastos	12.000	13.000	12.333	=
Cúcuta, Cenabastos	12.000	15.000	13.333	+	Cúcuta, Cenabastos	12.000	13.000	12.333	=	Cúcuta, La Nueva Sexta	12.000	13.000	12.333	=

Cuadro 6. Mercados mayoristas. Precios de venta de carnes (continuación)
2016 (26 de noviembre al 2 de diciembre)

Productos y mercados	Pesos por kilogramo				Tendencia	Productos y mercados	Pesos por kilogramo				Tendencia
	Mínimo	Máximo	Medio	Precios			Mínimo	Máximo	Medio	Precios	
Carne de res, centro de pierna (continuación)						Carne de res en canal (continuación)					
Ibagué, Frigorífico Carlina	16.000	16.000	16.000		=	Ibagué, Plaza La 21	8.800	8.800	8.800		+
Ibagué, Plaza La 21	14.000	15.900	14.825		+	Malambo (Atlántico), Carnes y carnes	7.400	7.400	7.400		=
Malambo (Atlántico), Carnes y carnes	14.000	14.000	14.000		=	Montería (Córdoba)	7.200	7.600	7.475		=
Medellín, Central						Montería, Frigosinú	8.400	8.400	8.400		=
Mayorista de Antioquia	13.200	14.200	13.675		=	Popayán (Cauca)	8.400	8.600	8.467		+
Medellín, Plaza											
Minorista José María Villa	16.000	17.000	16.450		=	Carne de res, falda					
Montería (Córdoba)	13.200	14.000	13.700		=	Armenia, Frigocafé	10.000	10.000	10.000		=
Montería, Frigosinú	14.500	14.500	14.500		=	Barranquilla, Barranquillita	10.800	11.000	10.950		-
Pereira, La 41	16.000	16.000	16.000		=	Barranquilla, Granabastos	13.000	15.000	14.000		-
Sincelejo (Sucre)	14.000	14.000	14.000		=	Bogotá, D. C., Frigorífico Ble Ltda.	11.000	12.000	11.250		+
Valledupar, Mercado Nuevo	14.000	14.000	14.000		=	Bogotá, D. C., Frigorífico Guadalupe	11.000	11.500	11.250		+
Villavicencio, CAV	13.000	14.000	13.750		=	Bogotá, D. C., Paloquemao	13.000	13.000	13.000		-
						Buenaventura (Valle del Cauca)	13.600	14.000	13.867		-
						Cali, Santa Helena	7.800	8.000	7.867		=
						Cartagena, Bazaruto	11.000	11.000	11.000		=
						Cúcuta, Cenabastos	11.000	12.000	11.333		=
						Cúcuta, La Nueva Sexta	10.000	12.000	11.000		=
						Ibagué, Frigorífico Carlina	12.000	12.000	12.000		=
						Ibagué, Plaza La 21	12.000	13.900	12.725		+
						Malambo (Atlántico), Carnes y carnes	11.300	11.300	11.300		=
						Manizales (Caldas)	9.000	10.000	9.333		=
						Medellín, Central					
						Mayorista de Antioquia	10.000	10.800	10.375		-
						Medellín, Plaza					
						Minorista José María Villa	14.000	15.500	14.725		+
						Montería (Córdoba)	9.500	10.000	9.875		=
						Montería, Frigosinú	11.500	11.500	11.500		=
						Palmira (Valle del Cauca)	8.000	9.000	8.467		=
						Pasto, El Potrerillo	11.300	11.500	11.400		+
						Pereira, La 41	11.000	12.000	11.500		+
						Popayán (Cauca)	9.000	9.500	9.333		+
						Tuluá (Valle del Cauca)	9.000	10.000	9.333		=
						Carne de res, lomo de brazo					
						Armenia, Frigocafé	14.000	14.000	14.000		=
						Bogotá, D. C., Paloquemao	13.000	13.600	13.200		-
						Cúcuta, Cenabastos	11.000	12.000	11.667		-
						Cúcuta, La Nueva Sexta	10.000	12.000	11.000		-
						Montería (Córdoba)	12.000	13.000	12.250		=
						Montería, Frigosinú	12.000	12.000	12.000		=
						Pasto, El Potrerillo	15.700	15.900	15.800		+
						Pereira, La 41	15.000	15.000	15.000		=
						Popayán (Cauca)	13.200	13.500	13.400		=
						Sincelejo (Sucre)	10.000	10.000	10.000		=
						Valledupar, Mercado Nuevo	14.000	14.000	14.000		=
						Carne de res, lomo fino					
						Armenia, Frigocafé	18.000	18.000	18.000		=
						Barranquilla, Barranquillita	21.900	22.300	22.075		+
						Barranquilla, Granabastos	21.000	22.000	21.333		+
						Bogotá, D. C., Frigorífico Ble Ltda.	22.000	25.000	23.750		+
						Bogotá, D. C., Frigorífico Guadalupe	22.000	24.000	22.854		+
						Bogotá, D. C., Paloquemao	23.000	24.000	23.333		-
						Bucaramanga, Frigoríficos	34.000	34.000	34.000		=
						Buenaventura (Valle del Cauca)	19.000	21.000	20.000		=
						Cartagena, Bazaruto	18.000	20.000	19.500		+
						Cúcuta, Cenabastos	14.000	17.000	15.333		+
						Cúcuta, La Nueva Sexta	12.000	14.000	13.333		-
						Ibagué, Plaza La 21	21.000	22.000	21.750		+
						Malambo (Atlántico), Carnes y carnes	23.800	23.800	23.800		+
						Manizales (Caldas)	15.000	16.000	15.667		=
						Medellín, Central					
						Mayorista de Antioquia	22.000	24.000	22.750		=
						Medellín, Plaza					
						Minorista José María Villa	26.000	31.000	28.250		=
						Montería (Córdoba)	17.800	18.500	18.075		=
						Montería, Frigosinú	27.500	27.500	27.500		=
						Palmira (Valle del Cauca)	16.400	18.000	17.133		+
						Pasto, El Potrerillo	17.300	17.500	17.400		-
						Pereira, La 41	19.000	19.000	19.000		=
						Popayán (Cauca)	16.000	17.000	16.667		=
						Sincelejo (Sucre)	16.000	16.000	16.000		=
						Tuluá (Valle del Cauca)	25.000	26.300	25.650		=
						Valledupar, Mercado Nuevo	16.000	17.000	16.667		=
						Villavicencio, CAV	18.000	18.000	18.000		=
						Carne de res molida, murillo					
						Bogotá, D. C., Frigorífico Ble Ltda.	9.000	10.000	9.675		-
						Bogotá, D. C., Frigorífico Guadalupe	9.500	10.500	9.938		-
						Bogotá, D. C., Paloquemao	11.000	12.000	11.667		+
						Bucaramanga, Frigoríficos	11.000	11.000	11.000		+
						Cúcuta, Cenabastos	10.500	12.000	11.500		+
						Cúcuta, La Nueva Sexta	10.000	10.000	10.000		-
						Florencia (Cauquetá)	8.000	8.000	8.000		-
						Ibagué, Frigorífico Carlina	11.500	11.500	11.500		=
						Carne de res en canal					
						Armenia, Frigocafé	10.000	10.000	10.000		=

**Cuadro 6. Mercados mayoristas. Precios de venta de carnes (conclusión)
2016 (26 de noviembre al 2 de diciembre)**

Productos y mercados	Pesos por kilogramo				Tendencia	Productos y mercados	Pesos por kilogramo				Tendencia
	Mínimo	Máximo	Medio				Mínimo	Máximo	Medio		
Carne de res, sobrebarriga (continuación)						Pierna pernil con rabadilla (continuación)					
Valledupar, Mercado Nuevo	12.000	12.000	12.000	=		Montería (Córdoba)	4.200	4.500	4.367	-	
Villavicencio, CAV	9.000	10.000	9.750	=		Neiva, Surabastos	4.000	5.400	4.700	-	
Menudencias de pollo						Palmira (Valle del Cauca)	4.600	4.800	4.700	=	
Armenia, Mercar	3.000	4.200	3.600	=		Pasto, El Potrerillo	7.000	7.200	7.067	=	
Bogotá, D. C., Frigorífico Ble Ltda.	1.000	1.200	1.133	+		Santa Marta (Magdalena)	4.100	4.300	4.200	=	
Bogotá, D. C., Frigorífico Guadalupe	800	900	867	+		Sincelejo (Sucre)	4.600	4.600	4.600	+	
Florencia (Caquetá)	2.400	2.400	2.400	=		Tuluá (Valle del Cauca)	5.400	6.000	5.800	=	
Ibagué, Plaza La 21	1.000	1.200	1.067	=		Valledupar, Mercado Nuevo	3.400	3.600	3.500	=	
Montería (Córdoba)	1.800	2.200	2.000	=		Villavicencio, CAV	5.400	5.800	5.675	-	
Neiva, Surabastos	1.200	1.200	1.200	--		Pierna pernil sin rabadilla					
Pasto, El Potrerillo	1.000	1.000	1.000	=		Bogotá, D. C., Corabastos	6.800	6.800	6.800	+	
Popayán (Cauca)	1.000	1.000	1.000	=		Bogotá, D. C., Frigorífico Ble Ltda.	7.200	7.700	7.488	-	
Villavicencio, CAV	1.400	1.400	1.400	=		Bogotá, D. C., Frigorífico Guadalupe	5.800	6.600	6.325	-	
Muslos de pollo con rabadilla						Bogotá, D. C., Paloquemao	7.000	7.200	7.067	+	
Medellín, Plaza						Bogotá, D. C., Plaza Las Flores	5.500	5.600	5.550	-	
Minorista José María Villa	5.200	5.600	5.425	=		Bucaramanga, Frigoríficos	6.350	6.600	6.483	=	
Valledupar, Mercado Nuevo	3.400	3.600	3.500	=		Piernas de pollo					
Muslos de pollo sin rabadilla						Armenia, Mercar	5.400	7.900	6.567	=	
Bogotá, D. C., Corabastos	6.600	7.000	6.800	+		Bogotá, D. C., Corabastos	6.800	7.000	6.933	+	
Bogotá, D. C., Frigorífico Ble Ltda.	6.700	7.000	6.913	-		Bogotá, D. C., Frigorífico Ble Ltda.	8.000	9.000	8.517	-	
Bogotá, D. C., Frigorífico Guadalupe	5.800	6.800	6.213	-		Bogotá, D. C., Frigorífico Guadalupe	7.200	8.000	7.425	+	
Bogotá, D. C., Paloquemao	6.800	7.000	6.867	-		Bogotá, D. C., Paloquemao	7.600	8.000	7.733	+	
Bogotá, D. C., Plaza Las Flores	4.500	4.800	4.700	-		Bucaramanga, Frigoríficos	7.200	7.500	7.300	+	
Bucaramanga, Frigoríficos	7.100	7.400	7.200	-		Cali, Santa Helena	6.000	6.400	6.267	+	
Medellín, Central						Cartagena, Bazaruto	6.500	6.500	6.500	=	
Mayorista de Antioquia	7.300	7.600	7.400	+		Cúcuta, Cenabastos	7.000	7.056	7.019	-	
Pechuga de pollo						Manizales (Caldas)	5.000	6.000	5.500	=	
Armenia, Mercar	7.800	8.900	8.500	=		Medellín, Central					
Barranquilla, Barranquillita	7.500	7.700	7.625	-		Mayorista de Antioquia	6.900	7.400	7.225	=	
Barranquilla, Granabastos	7.800	7.900	7.867	-		Medellín, Plaza					
Bogotá, D. C., Corabastos	7.800	8.000	7.933	-		Minorista José María Villa	5.000	5.400	5.150	-	
Bogotá, D. C., Frigorífico Ble Ltda.	8.000	9.000	8.850	-		Palmira (Valle del Cauca)	6.200	6.600	6.400	-	
Bogotá, D. C., Frigorífico Guadalupe	7.800	8.600	8.175	+		Pasto, El Potrerillo	7.800	8.000	7.933	=	
Bogotá, D. C., Paloquemao	9.200	9.600	9.333	+		Popayán (Cauca)	5.600	5.800	5.667	=	
Bogotá, D. C., Plaza Las Flores	7.400	7.500	7.433	+		Tuluá (Valle del Cauca)	5.400	6.000	5.667	=	
Bucaramanga, Frigoríficos	8.500	8.700	8.600	=		Valledupar, Mercado Nuevo	6.600	7.000	6.800	=	
Cali, Galería Alameda	7.800	8.500	8.125	+		Pollo entero congelado sin vísceras					
Cali, Santa Helena	8.400	8.600	8.467	=		Barranquilla, Barranquillita	4.600	4.700	4.638	=	
Cartagena, Bazaruto	8.000	8.000	8.000	=		Barranquilla, Granabastos	4.100	4.200	4.167	--	
Cúcuta, Cenabastos	7.650	8.400	8.150	-		Bucaramanga, Frigoríficos	6.000	6.200	6.100	-	
Florencia (Caquetá)	9.000	9.000	9.000	=		Cali, Galería Alameda	6.400	6.800	6.667	+	
Ibagué, Frigorífico Carlina	8.900	8.900	8.900	n.d.		Cali, Santa Helena	5.600	6.000	5.867	+	
Ibagué, Plaza La 21	8.000	8.000	8.000	+		Cartagena, Bazaruto	4.500	4.700	4.550	=	
Manizales (Caldas)	8.200	8.700	8.433	=		Medellín, Central					
Medellín, Central						Mayorista de Antioquia	5.900	6.500	6.200	=	
Mayorista de Antioquia	8.700	8.900	8.775	=		Medellín, Plaza					
Medellín, Plaza						Minorista José María Villa	5.200	5.600	5.350	-	
Minorista José María Villa	7.900	8.200	8.025	-		Montería (Córdoba)	5.000	5.200	5.133	-	
Montería (Córdoba)	8.000	8.000	8.000	-		Popayán (Cauca)	5.800	6.000	5.933	=	
Palmira (Valle del Cauca)	8.400	8.800	8.600	=		Santa Marta (Magdalena)	4.900	5.000	4.967	+	
Pasto, El Potrerillo	11.000	11.400	11.200	-		Valledupar, Mercado Nuevo	4.800	5.200	5.000	=	
Popayán (Cauca)	8.000	8.400	8.133	-		Pollo entero fresco con vísceras					
Sincelejo (Sucre)	8.000	8.000	8.000	=		Ibagué, Plaza La 21	5.800	6.000	5.933	-	
Tuluá (Valle del Cauca)	8.800	10.000	9.200	=		Pollo entero fresco sin vísceras					
Valledupar, Mercado Nuevo	7.100	7.600	7.367	=		Armenia, Mercar	5.700	6.400	6.033	=	
Villavicencio, CAV	7.600	8.000	7.850	+		Bogotá, D. C., Corabastos	6.300	6.600	6.500	+	
Pierna pernil con rabadilla						Bogotá, D. C., Frigorífico Ble Ltda.	6.400	7.400	6.875	+	
Armenia, Mercar	4.200	5.900	5.033	=		Bogotá, D. C., Frigorífico Guadalupe	5.600	6.400	6.000	-	
Barranquilla, Barranquillita	3.600	3.700	3.650	+		Bogotá, D. C., Paloquemao	7.200	7.400	7.267	+	
Barranquilla, Granabastos	3.600	3.700	3.667	+		Bogotá, D. C., Plaza Las Flores	5.800	6.000	5.967	-	
Bogotá, D. C., Frigorífico Guadalupe	5.500	6.400	5.833	+		Cúcuta, Cenabastos	6.048	6.200	6.099	+	
Bogotá, D. C., Plaza Las Flores	4.800	4.900	4.817	-		Ibagué, Frigorífico Carlina	6.300	6.300	6.300	n.d.	
Bucaramanga, Frigoríficos	4.750	5.100	4.883	=		Ibagué, Plaza La 21	6.400	6.600	6.467	-	
Buenaventura (Valle del Cauca)	4.600	5.000	4.800	=		Palmira (Valle del Cauca)	5.800	6.000	5.900	-	
Cali, Galería Alameda	4.800	5.600	5.133	+		Pasto, El Potrerillo	7.400	8.000	7.667	=	
Cartagena, Bazaruto	3.500	3.500	3.500	=		Sincelejo (Sucre)	5.800	6.000	5.950	=	
Cúcuta, Cenabastos	4.592	4.800	4.664	+		Tuluá (Valle del Cauca)	6.400	7.000	6.700	=	
Florencia (Caquetá)	6.400	6.400	6.400	+		Villavicencio, CAV	5.900	6.000	5.975	=	
Ibagué, Plaza La 21	5.800	6.000	5.933	+		Rabadillas de pollo					
Medellín, Central						Armenia, Mercar	1.300	1.600	1.433	=	
Mayorista de Antioquia	4.700	4.950	4.838	=		Bucaramanga, Frigoríficos	1.750	2.150	1.950	-	
Medellín, Plaza											
Minorista José María Villa	4.400	4.800	4.600	=							

Tendencias:

- (---) Variación mayor al -20 %
- (--) Variación entre -10 % y -20 %
- (-) Variación entre 0 % y -10 %

- (=) Variación igual a 0 %
- (+) Variación entre 0 % y 10 %
- (++) Variación entre 10 % y 20 %
- (+++) Variación mayor al 20 %
- (n.d.) No determinado



Cuadro 7. Mercados mayoristas. Precios de venta de pescados 2016 (26 de noviembre al 2 de diciembre)

Productos y mercados	Pesos por kilogramo				Tendencia	Productos y mercados	Pesos por kilogramo				Tendencia	
	Mínimo	Máximo	Medio	Precios			Mínimo	Máximo	Medio	Precios		
Almejas con concha						Calamar anillos (continuación)						
Cali, Galería Alameda	7.000	8.200	7.400	=		Palmira (Valle del Cauca)	11.000	12.000	11.500	=		
Cali, Santa Helena	7.000	7.500	7.167	-		Tuluá (Valle del Cauca)	14.000	14.000	14.000	=		
Medellín, Central						Calamar blanco entero						
Mayorista de Antioquia	5.000	7.700	6.175	=		Bogotá, D. C., Corabastos	8.000	8.000	8.000	=		
Almejas sin concha						Bogotá, D. C., Paloquemao	10.000	10.000	10.000	+		
Cali, Galería Alameda	14.000	16.000	14.667	=		Cali, Galería Alameda	9.500	12.300	10.325	+		
Cali, Santa Helena	10.500	11.000	10.767	-		Cali, Santa Helena	7.000	7.600	7.200	-		
Medellín, Central						Palmira (Valle del Cauca)	8.000	9.000	8.500	=		
Mayorista de Antioquia	15.500	17.700	16.550	=		San Andrés de Tumaco (Nariño)	12.000	13.000	12.333	n.d.		
Palmira (Valle del Cauca)	9.500	11.500	10.500	-		Tuluá (Valle del Cauca)	8.200	9.000	8.600	=		
San Andrés de Tumaco (Nariño)	14.000	16.000	15.333	n.d.		Calamar morado entero						
Bagre rayado						Bogotá, D. C., Corabastos	13.000	13.000	13.000	=		
en postas congelado						Cali, Galería Alameda	13.000	14.800	13.933	-		
Armenia, Mercar	19.000	19.000	19.000	=		Cali, Santa Helena	12.000	13.000	12.667	-		
Bogotá, D. C., Paloquemao	17.000	17.000	17.000	-		San Andrés de Tumaco (Nariño)	16.000	18.000	16.667	n.d.		
Manizales (Caldas)	20.000	22.000	21.000	=		Tuluá (Valle del Cauca)	14.000	15.000	14.500	=		
Medellín, Central						Camarón tigre precocido seco						
Mayorista de Antioquia	17.000	19.000	17.950	=		Bogotá, D. C., Paloquemao	33.000	34.000	33.667	-		
Tunja, Complejo de Servicios del Sur	14.000	15.000	14.500	=		Cali, Galería Alameda	28.000	38.600	31.650	+		
Villavicencio, CAV	16.000	16.000	16.000	=		Cali, Santa Helena	30.500	31.900	31.300	+		
Bagre rayado entero congelado						Medellín, Central						
Bogotá, D. C., Plaza Las Flores	11.200	11.200	11.200	-		Mayorista de Antioquia	33.000	37.000	35.333	+		
Cali, Galería Alameda	18.800	22.000	20.200	+		Popayán (Cauca)	33.000	34.000	33.667	-		
Cali, Santa Helena	13.500	15.000	14.233	+		San Andrés de Tumaco (Nariño)	30.000	30.000	30.000	=		
Palmira (Valle del Cauca)	18.500	21.000	19.750	+		Tuluá (Valle del Cauca)	30.000	32.000	31.000	=		
Pereira, Mercasa	21.500	22.800	22.150	++		Camarón titi precocido seco						
Popayán (Cauca)	14.000	14.000	14.000	+		Armenia, Mercar	30.000	31.000	30.500	=		
Bagre rayado entero fresco						Bogotá, D. C., Corabastos	25.000	29.000	25.333	+		
Bogotá, D. C., Paloquemao	17.000	17.000	17.000	-		Bogotá, D. C., Paloquemao	28.000	29.000	28.333	+		
Bogotá, D. C., Plaza Las Flores	11.600	11.600	11.600	+		Pereira, Mercasa	13.000	14.200	13.567	-		
Bucaramanga, Centroabastos	14.400	14.400	14.400	+		Popayán (Cauca)	18.000	18.000	18.000	=		
Cúcuta, La Nueva Sexta	8.000	9.000	8.583	++		San Andrés de Tumaco (Nariño)	13.000	13.000	13.000	---		
Florencia (Caquetá)	16.000	16.000	16.000	+		Capaz Magdalena fresco						
Montería (Córdoba)	12.500	14.000	13.125	n.d.		Florencia (Caquetá)	10.000	10.000	10.000	=		
Neiva, Surabastos	16.000	16.000	16.000	=		Tunja, Complejo de Servicios del Sur	12.000	12.000	12.000	=		
Valledupar, Mercado Nuevo	14.000	15.000	14.500	=		Cazuela de mariscos (paquete)						
Villavicencio, CAV	12.000	12.000	12.000	=		Bogotá, D. C., Corabastos	8.500	10.000	9.250	-		
Blanquillo entero fresco						Bogotá, D. C., Paloquemao	12.000	12.000	12.000	+		
Bucaramanga, Centroabastos	12.000	12.000	12.000	=		Medellín, Central						
Montería (Córdoba)	13.000	14.000	13.750	n.d.		Mayorista de Antioquia	15.000	19.000	17.000	=		
Valledupar, Mercado Nuevo	12.000	12.000	12.000	=		Corvina, filete congelado nacional						
Bocachico criollo fresco						Buenaventura (Valle del Cauca)	30.000	32.000	30.667	=		
Cúcuta, La Nueva Sexta	6.000	6.000	6.000	+		Cali, Galería Alameda	35.000	37.400	36.133	+		
Montería (Córdoba)	13.500	14.000	13.800	---		San Andrés de Tumaco (Nariño)	25.000	26.000	25.333	-		
Neiva, Surabastos	20.000	20.000	20.000	++		Langostino U12						
Santa Marta (Magdalena)	8.000	8.500	8.333	+		Bogotá, D. C., Paloquemao	80.000	84.000	81.333	+		
Valledupar, Mercado Nuevo	16.000	16.000	16.000	+		Cali, Galería Alameda	70.000	80.000	75.333	+		
Villavicencio, CAV	11.000	12.000	11.250	-		Medellín, Central						
Bocachico importado congelado						Mayorista de Antioquia	78.000	80.000	79.333	=		
Armenia, Mercar	8.000	8.600	8.300	=		San Andrés de Tumaco (Nariño)	55.000	60.000	58.333	+		
Barranquilla, Barranquillita	8.600	8.800	8.750	+		Langostino 16-20						
Bogotá, D. C., Plaza Las Flores	8.000	8.800	8.133	+		Bogotá, D. C., Corabastos	56.000	58.000	56.667	-		
Cali, Galería Alameda	10.000	11.400	10.467	++		Buenaventura (Valle del Cauca)	50.000	54.000	51.333	=		
Cali, Santa Helena	7.500	8.000	7.833	=		Cali, Galería Alameda	53.600	64.000	57.867	-		
Cartagena, Bazurto	7.300	7.500	7.450	-		Cali, Santa Helena	54.800	57.600	55.800	-		
Cúcuta, La Nueva Sexta	8.500	9.000	8.750	+		San Andrés de Tumaco (Nariño)	55.000	60.000	58.333	+		
Manizales (Caldas)	8.000	12.000	9.333	=		Merluza, filete importado						
Montería (Córdoba)	8.000	8.400	8.150	=		Armenia, Mercar	10.400	11.400	10.900	=		
Palmira (Valle del Cauca)	8.000	10.000	9.000	=		Cali, Galería Alameda	13.000	14.000	13.667	=		
Pereira, Mercasa	7.100	7.600	7.350	-		Medellín, Central						
Popayán (Cauca)	8.000	8.200	8.133	-		Mayorista de Antioquia	10.400	14.000	12.100	=		
Santa Marta (Magdalena)	9.000	10.000	9.333	=		Palmira (Valle del Cauca)	11.000	14.000	12.500	+		
Sincelejo (Sucre)	7.500	7.500	7.500	=		Merluza, filete nacional						
Tuluá (Valle del Cauca)	9.000	10.000	9.500	=		Cali, Galería Alameda	35.000	42.000	37.850	+		
Valledupar, Mercado Nuevo	7.500	8.000	7.750	-		San Andrés de Tumaco (Nariño)	20.000	20.000	20.000	=		
Cachama de cultivo fresca						Mojarra lora entera congelada						
Bogotá, D. C., Plaza Las Flores	6.400	6.640	6.480	++		Armenia, Mercar	13.000	13.200	13.100	=		
Bucaramanga, Centroabastos	6.800	7.200	7.167	-		Barranquilla, Barranquillita	5.600	5.700	5.625	=		
Cúcuta, La Nueva Sexta	4.500	5.000	4.792	-		Mojarra lora entera fresca						
Ibagué, Plaza La 21	6.400	6.800	6.667	-		Barranquilla, Barranquillita	6.000	6.200	6.050	+		
Montería (Córdoba)	7.000	7.400	7.150	-		Montería (Córdoba)	8.000	8.400	8.150	+		
Sincelejo (Sucre)	5.000	5.000	5.000	---		Sincelejo (Sucre)	6.000	6.000	6.000	-		
Villavicencio, CAV	7.000	8.000	7.500	=		Valledupar, Mercado Nuevo	8.000	8.000	8.000	=		
Yopal (Casanare)	7.000	7.000	7.000	=								
Calamar anillos												
Bogotá, D. C., Corabastos	20.000	22.000	21.000	-								
Bogotá, D. C., Paloquemao	23.000	24.000	23.667	+								
Cali, Galería Alameda	18.800	26.000	21.267	+								

Cuadro 7. Mercados mayoristas. Precios de venta de pescados (conclusión)
2016 (26 de noviembre al 2 de diciembre)

Productos y mercados	Pesos por kilogramo			Tendencia	Productos y mercados	Pesos por kilogramo			Tendencia
	Mínimo	Máximo	Medio			Mínimo	Máximo	Medio	
Nicuro fresco					Sierra entera congelada (continuación)				
Bogotá, D. C., Plaza Las Flores	6.000	6.240	6.080	n.d.	Santa Marta (Magdalena)	18.000	19.000	18.667	=
Florencia (Caquetá)	10.000	10.000	10.000	=	Tilapia, filete congelado				
Tunja, Complejo de Servicios del Sur	7.000	7.000	7.000	=	Bogotá, D. C., Corabastos	14.000	15.000	14.750	+
Palmitos de mar					Cali, Galería Alameda	15.000	19.600	16.850	=
Bogotá, D. C., Corabastos	10.000	10.000	10.000	=	Cali, Santa Helena	12.500	13.700	13.067	-
Bogotá, D. C., Paloquemao	11.000	12.000	11.667	-	Medellín, Central				
Medellín, Central					Mayorista de Antioquia	14.500	18.000	15.875	=
Mayorista de Antioquia	9.600	13.600	11.600	=	Palmira (Valle del Cauca)	12.000	14.000	13.000	=
Pargo rojo entero congelado					Popayán (Cauca)	13.500	13.500	13.500	-
Armenia, Mercar	24.000	26.000	25.000	=	Tuluá (Valle del Cauca)	14.000	15.000	14.500	=
Bogotá, D. C., Corabastos	20.000	20.000	20.000	=	Tilapia, lomitos				
Cali, Galería Alameda	18.000	22.000	19.250	+	Medellín, Central				
Cali, Santa Helena	15.700	16.100	15.933	+	Mayorista de Antioquia	5.200	7.000	6.475	=
Medellín, Central					Tilapia roja entera congelada				
Mayorista de Antioquia	22.000	26.000	24.500	=	Barranquilla, Barranquillita	6.400	6.500	6.475	-
Palmira (Valle del Cauca)	18.000	21.000	19.500	+	Cali, Galería Alameda	12.000	14.000	13.200	+
San Andrés de Tumaco (Nariño)	16.000	18.000	17.333	++	Cali, Santa Helena	10.000	10.500	10.167	=
Tuluá (Valle del Cauca)	15.000	16.000	15.500	=	Medellín, Central				
Pargo rojo entero fresco					Mayorista de Antioquia	12.000	14.000	13.167	=
Cartagena, Bazurto	20.000	20.000	20.000	n.d.	Palmira (Valle del Cauca)	10.500	11.500	11.000	=
San Andrés de Tumaco (Nariño)	15.000	16.000	15.667	--	Pasto, El Potrerillo	9.000	10.000	9.500	=
Santa Marta (Magdalena)	18.000	19.000	18.333	-	Pereira, Mercasa	9.200	10.000	9.733	+
Valledupar, Mercado Nuevo	20.000	20.000	20.000	=	Popayán (Cauca)	12.500	12.500	12.500	-
Pargo rojo platero					Santa Marta (Magdalena)	9.800	10.000	9.867	+
Buenaventura (Valle del Cauca)	15.000	17.000	16.000	=	Tuluá (Valle del Cauca)	11.000	12.000	11.500	=
Cali, Galería Alameda	22.000	24.000	23.000	=	Tilapia roja entera fresca				
Cali, Santa Helena	10.000	11.000	10.600	+	Barranquilla, Barranquillita	6.800	7.000	6.950	=
Cartagena, Bazurto	22.000	22.000	22.000	=	Bogotá, D. C., Plaza Las Flores	6.800	7.040	6.840	+
Popayán (Cauca)	17.600	18.000	17.867	-	Bucaramanga, Centroabastos	7.200	7.600	7.333	+
Santa Marta (Magdalena)	18.000	19.000	18.333	-	Cúcuta, La Nueva Sexta	7.500	8.500	8.042	+
Pescado cabezas					Florencia (Caquetá)	10.000	10.000	10.000	=
Armenia, Mercar	3.200	3.200	3.200	-	Montería (Córdoba)	8.000	8.300	8.125	-
Bogotá, D. C., Paloquemao	6.000	6.000	6.000	=	Neiva, Surabastos	8.000	9.000	8.500	+
Cali, Galería Alameda	5.000	6.000	5.667	=	Sincelejo (Sucre)	7.000	7.000	7.000	--
Cali, Santa Helena	5.400	6.000	5.800	=	Tunja, Complejo de Servicios del Sur	10.000	10.000	10.000	=
Palmira (Valle del Cauca)	5.500	6.000	5.750	=	Valledupar, Mercado Nuevo	8.000	9.000	8.333	-
Pereira, Mercasa	2.200	2.400	2.333	=	Villavicencio, CAV	9.000	10.000	9.500	=
Popayán (Cauca)	5.000	5.200	5.067	+	Yopal (Casanare)	7.000	7.000	7.000	n.d.
Róbalo, filete congelado					Toyo blanco, filete congelado				
Armenia, Mercar	12.000	12.000	12.000	=	Bogotá, D. C., Corabastos	11.000	12.000	11.750	+
Manizales (Caldas)	11.800	14.000	12.900	=	Bogotá, D. C., Paloquemao	15.600	16.000	15.867	-
Medellín, Central					Cali, Galería Alameda	12.000	16.000	14.000	=
Mayorista de Antioquia	8.000	9.800	8.800	=	Cali, Santa Helena	8.500	9.000	8.833	=
Salmón, filete congelado					Palmira (Valle del Cauca)	10.000	11.000	10.500	=
Armenia, Mercar	30.000	32.000	31.000	=	Popayán (Cauca)	9.000	9.000	9.000	=
Bogotá, D. C., Corabastos	36.000	38.000	37.333	+	San Andrés de Tumaco (Nariño)	11.000	12.000	11.667	--
Bogotá, D. C., Paloquemao	44.000	44.000	44.000	+	Tuluá (Valle del Cauca)	11.000	12.000	11.500	=
Cali, Santa Helena	37.400	41.000	39.067	-	Trucha en corte mariposa				
Medellín, Central					Armenia, Mercar	13.000	13.000	13.000	=
Mayorista de Antioquia	40.000	52.000	44.250	+	Bogotá, D. C., Corabastos	11.000	11.000	11.000	-
Palmira (Valle del Cauca)	32.000	36.000	34.000	=	Bogotá, D. C., Paloquemao	12.000	12.000	12.000	-
Popayán (Cauca)	38.000	39.000	38.333	+	Cali, Galería Alameda	14.000	16.600	15.375	+
Sierra entera congelada					Cali, Santa Helena	12.500	13.000	12.833	+
Armenia, Mercar	15.000	15.200	15.100	+	Manizales (Caldas)	13.000	15.000	14.167	=
Bogotá, D. C., Corabastos	14.000	15.000	14.625	+	Medellín, Central				
Bogotá, D. C., Paloquemao	16.000	16.000	16.000	+	Mayorista de Antioquia	12.000	17.000	14.250	-
Buenaventura (Valle del Cauca)	10.000	12.000	11.333	=	Palmira (Valle del Cauca)	11.000	12.000	11.500	-
Cali, Galería Alameda	14.000	16.500	15.625	=	Pereira, Mercasa	11.500	12.000	11.800	=
Cali, Santa Helena	13.600	14.700	14.167	+	Popayán (Cauca)	12.500	12.500	12.500	-
Medellín, Central					Trucha entera fresca				
Mayorista de Antioquia	12.000	13.500	12.875	=	Florencia (Caquetá)	18.000	18.000	18.000	=
Palmira (Valle del Cauca)	12.500	14.000	13.250	-	Pasto, El Potrerillo	11.000	12.000	11.500	=

Tendencias:

- (---) Variación mayor al -20 %
- (--) Variación entre -10 % y -20 %
- (-) Variación entre 0 % y -10 %

- (=) Variación igual a 0 %
- (+) Variación entre 0 % y 10 %
- (+ +) Variación entre 10 % y 20 %
- (+ + +) Variación mayor al 20 %
- (n.d.) No determinado

**Cuadro 8. Mercados mayoristas. Precios de venta de productos procesados (continuación)
 2016 (26 de noviembre al 2 de diciembre)**

Productos y mercados	Pesos por kilogramo			
	Precios			Tenden-
	Mínimo	Máximo	Medio	cia
Café instantáneo (continuación)				
Cali, Siloé	79.739	81.046	80.392	=
Cartagena, Bazurto	70.098	70.588	70.343	-
Cartago (Valle del Cauca)	72.000	76.000	73.333	-
Cúcuta, Cenabastos	67.647	70.588	68.791	+
Florencia (Cauquetá)	69.608	70.588	69.935	-
Medellín, Central				
Mayorista de Antioquia	74.510	74.837	74.592	=
Medellín, Plaza				
Minorista José María Villa	75.294	81.373	77.930	=
Neiva, Surabastos	64.706	67.647	66.054	+
Palmira (Valle del Cauca)	83.529	85.882	84.706	+
Pamplona (Norte de Santander)	65.686	67.647	66.830	=
Pasto, El Potrerillo	86.928	88.235	87.582	=
Popayán (Cauca)	81.046	81.699	81.373	+
Santa Marta (Magdalena)	71.569	71.667	71.601	+
Sincelejo (Sucre)	66.667	71.569	69.167	=
Tuluá (Valle del Cauca)	73.203	78.758	76.057	=
Valledupar, Mercado Nuevo	67.647	70.588	68.627	=
Café molido				
Armenia, Mercar	14.300	14.600	14.433	=
Barranquilla, Barranquillita	16.600	16.800	16.673	+
Barranquilla, Granabastos	15.533	15.750	15.623	+
Bogotá, D. C., Corabastos	14.600	15.000	14.800	-
Bogotá, D. C., Paloquemao	15.600	16.400	16.000	-
Bogotá, D. C., Plaza España	14.500	15.260	14.987	-
Bucaramanga, Centroabastos	14.707	15.120	14.934	=
Bucaramanga, Mercados del centro	14.896	15.200	15.088	=
Cali, La Floresta	14.000	14.400	14.160	=
Cali, Santa Helena	13.840	14.240	14.043	+
Cali, Siloé	14.000	14.240	14.120	+
Cartagena, Bazurto	15.500	15.583	15.521	-
Cartago (Valle del Cauca)	15.200	16.000	15.531	-
Cúcuta, Cenabastos	15.417	16.417	15.792	-
Florencia (Cauquetá)	16.000	16.100	16.050	-
Ibagué, Plaza La 21	16.400	16.900	16.575	+
Manizales (Caldas)	14.700	15.200	14.925	=
Medellín, Central				
Mayorista de Antioquia	13.600	14.000	13.800	=
Montería (Córdoba)	15.200	15.440	15.300	=
Neiva, Surabastos	15.600	16.000	15.800	+
Palmira (Valle del Cauca)	14.800	15.000	14.867	=
Popayán (Cauca)	14.960	15.040	14.987	+
Santa Marta (Magdalena)	15.442	17.400	16.307	+
Sincelejo (Sucre)	17.083	17.625	17.452	=
Tuluá (Valle del Cauca)	14.160	14.464	14.284	=
Valledupar, Mercado Nuevo	15.833	15.833	15.833	+
Villavicencio, CAV	12.667	13.333	12.888	-
Chocolate amargo				
Armenia, Mercar	20.880	21.200	21.000	+
Buenaventura (Valle del Cauca)	21.908	23.000	22.409	-
Cali, La Floresta	21.080	21.400	21.227	+
Cali, Santa Helena	19.992	20.544	20.235	-
Cali, Siloé	21.040	21.200	21.120	+
Cartago (Valle del Cauca)	21.400	21.680	21.540	+
Ibagué, Plaza La 21	21.200	24.000	22.400	+
Manizales (Caldas)	22.000	23.600	22.700	=
Medellín, Central				
Mayorista de Antioquia	21.680	22.000	21.813	-
Medellín, Plaza				
Minorista José María Villa	20.400	20.800	20.600	+
Palmira (Valle del Cauca)	21.600	22.000	21.867	+
Pasto, El Potrerillo	18.400	18.880	18.613	+
Popayán (Cauca)	19.200	19.280	19.240	+
Tuluá (Valle del Cauca)	19.600	20.800	20.200	=
Chocolate dulce				
Barranquilla, Barranquillita	13.320	13.390	13.355	-
Barranquilla, Granabastos	12.000	13.600	12.775	-
Bogotá, D. C., Corabastos	9.720	9.840	9.787	+
Bogotá, D. C., Plaza España	9.930	10.000	9.977	+
Bucaramanga, Centroabastos	9.800	10.080	9.960	+
Bucaramanga, Mercados del centro	10.240	10.400	10.347	-
Cartagena, Bazurto	13.300	13.500	13.450	+
Cúcuta, Cenabastos	10.800	11.000	10.933	+
Cúcuta, La Nueva Sexta	10.600	11.200	10.900	+
Florencia (Cauquetá)	8.920	9.120	9.027	+
Ibagué, Plaza La 21	10.700	11.300	10.950	+
Montería (Córdoba)	10.000	10.000	10.000	=
Neiva, Surabastos	10.400	11.000	10.800	+
Pamplona (Norte de Santander)	10.600	10.720	10.680	+
Santa Marta (Magdalena)	10.540	10.900	10.707	+
Sincelejo (Sucre)	13.100	13.800	13.450	=
Valledupar, Mercado Nuevo	10.000	11.000	10.333	=
Villavicencio, CAV	10.800	11.400	11.100	+

Productos y mercados	Pesos por kilogramo			
	Precios			Tenden-
	Mínimo	Máximo	Medio	cia
Chocolate instantáneo				
Cartago (Valle del Cauca)	22.800	23.200	23.000	=
Medellín, Central				
Mayorista de Antioquia	17.826	18.159	18.012	=
Color (bolsita)				
Ibagué, Plaza La 21	22.600	26.000	24.400	=
Medellín, Central				
Mayorista de Antioquia	14.881	15.476	15.278	=
Medellín, Plaza				
Minorista José María Villa	16.071	16.667	16.389	=
Neiva, Surabastos	11.250	12.000	11.719	-
Fécula de maíz				
Armenia, Mercar	16.111	16.667	16.389	=
Barranquilla, Barranquillita	16.639	16.667	16.656	+
Barranquilla, Granabastos	16.597	16.806	16.736	-
Bogotá, D. C., Corabastos	15.132	15.263	15.175	-
Bucaramanga, Centroabastos	17.895	18.816	18.202	-
Bucaramanga, Mercados del centro	17.763	18.421	18.121	+
Cartagena, Bazurto	16.250	16.389	16.319	=
Cúcuta, Cenabastos	17.153	18.056	17.685	+
Cúcuta, La Nueva Sexta	15.833	17.361	16.435	-
Montería (Córdoba)	11.111	11.667	11.333	=
Neiva, Surabastos	17.105	18.421	17.845	+
Pasto, El Potrerillo	13.421	13.618	13.531	+
Popayán (Cauca)	14.145	14.211	14.189	-
Santa Marta (Magdalena)	18.444	18.750	18.593	+
Villavicencio, CAV	15.789	16.217	16.003	n.d.
Frijol enlatado				
Medellín, Central				
Mayorista de Antioquia	6.379	9.748	8.586	=
Medellín, Plaza				
Minorista José María Villa	8.621	8.908	8.774	-
Galletas dulces redondas con crema				
Barranquilla, Barranquillita	11.446	11.486	11.467	-
Barranquilla, Granabastos	11.295	11.576	11.421	-
Bucaramanga, Centroabastos	11.345	11.928	11.640	=
Bucaramanga, Mercados del centro	11.928	12.048	11.991	=
Cartagena, Bazurto	11.546	11.546	11.546	=
Cúcuta, Cenabastos	12.407	13.441	12.838	+
Cúcuta, La Nueva Sexta	10.753	10.959	10.856	-
Ibagué, Plaza La 21	9.167	9.833	9.375	+
Pamplona (Norte de Santander)	11.580	11.787	11.649	+
Santa Marta (Magdalena)	9.597	9.625	9.606	-
Sincelejo (Sucre)	9.306	9.653	9.477	=
Galletas saladas				
Armenia, Mercar	10.278	10.833	10.542	=
Barranquilla, Barranquillita	9.931	10.000	9.962	-
Barranquilla, Granabastos	9.417	9.583	9.507	-
Bogotá, D. C., Corabastos	9.921	10.317	10.086	+
Bogotá, D. C., Paloquemao	8.995	9.127	9.039	+
Bogotá, D. C., Plaza España	9.825	10.185	9.977	-
Bucaramanga, Centroabastos	9.616	10.146	9.938	=
Bucaramanga, Mercados del centro	10.053	10.317	10.198	-
Buenaventura (Valle del Cauca)	9.460	10.265	9.961	+
Cali, La Floresta	8.598	9.259	8.951	=
Cali, Santa Helena	8.333	8.743	8.536	-
Cali, Siloé	8.995	9.259	9.127	=
Cartagena, Bazurto	10.139	10.278	10.208	-
Cartago (Valle del Cauca)	9.921	10.053	9.965	=
Cúcuta, La Nueva Sexta	10.000	10.000	10.000	-
Florencia (Cauquetá)	10.486	10.667	10.569	-
Ibagué, Plaza La 21	9.513	9.846	9.701	=
Manizales (Caldas)	10.667	10.694	10.676	=
Medellín, Central				
Mayorista de Antioquia	8.241	9.788	8.973	+
Medellín, Plaza				
Minorista José María Villa	9.259	9.788	9.524	=
Montería (Córdoba)	10.053	10.317	10.185	=
Neiva, Surabastos	9.861	11.042	10.462	-
Palmira (Valle del Cauca)	8.598	9.259	8.915	=
Pamplona (Norte de Santander)	10.000	10.139	10.035	=
Pasto, El Potrerillo	9.524	9.788	9.656	=
Pereira, Mercasa	8.833	8.833	8.833	=
Popayán (Cauca)	8.995	9.114	9.061	+
Santa Marta (Magdalena)	10.278	10.444	10.370	+
Sincelejo (Sucre)	9.514	10.903	10.347	=
Tuluá (Valle del Cauca)	9.458	9.947	9.784	=
Valledupar, Mercado Nuevo	9.444	10.278	9.907	+
Villavicencio, CAV	9.947	10.476	10.215	+
Gelatina				
Barranquilla, Barranquillita	22.396	22.656	22.539	-

**Cuadro 8. Mercados mayoristas. Precios de venta de productos procesados (continuación)**
2016 (26 de noviembre al 2 de diciembre)

Productos y mercados	Pesos por kilogramo			Tenden- cia	Productos y mercados	Pesos por kilogramo			Tenden- cia
	Mínimo	Máximo	Medio			Mínimo	Máximo	Medio	
Gelatina (continuación)					Harina precocida de maíz (continuación)				
Barranquilla, Granabastos	23.073	24.948	23.880	=	Popayán (Cauca)	1.840	1.880	1.853	=
Bogotá, D. C., Corabastos	22.917	23.438	23.307	-	Santa Marta (Magdalena)	2.500	2.683	2.617	+
Bogotá, D. C., Plaza España	20.276	22.396	21.168	-	Sincelejo (Sucre)	2.800	2.917	2.867	+
Bucaramanga, Centroabastos	22.500	23.542	23.021	=	Tuluá (Valle del Cauca)	2.584	2.720	2.626	+
Bucaramanga, Mercados del centro	21.875	23.568	22.648	-	Valledupar, Mercado Nuevo	2.708	2.750	2.736	+
Buenaventura (Valle del Cauca)	21.510	24.115	22.958	-	Villavicencio, CAV	2.600	2.720	2.668	=
Cali, La Floresta	9.804	11.275	10.539	-	Jugo de frutas				
Cali, Santa Helena	11.029	11.029	11.029	-	Barranquilla, Barranquillita	5.705	5.752	5.729	+
Cartagena, Bazurto	22.396	22.917	22.526	+	Barranquilla, Granabastos	5.302	5.581	5.450	-
Cartago (Valle del Cauca)	21.771	22.396	22.083	=	Bucaramanga, Centroabastos	5.039	5.349	5.142	=
Cúcuta, Cenabastos	21.354	25.000	23.611	+	Bucaramanga, Mercados del centro	5.213	5.581	5.342	=
Cúcuta, La Nueva Sexta	19.792	23.438	22.049	+	Cartagena, Bazurto	5.271	5.271	5.271	=
Ibagué, Plaza La 21	21.458	25.000	23.193	-	Santa Marta (Magdalena)	5.426	5.612	5.540	-
Manizales (Caldas)	20.833	25.000	22.813	-	Sincelejo (Sucre)	5.116	5.256	5.202	-
Medellín, Central					Valledupar, Mercado Nuevo	5.116	5.116	5.116	-
Mayorista de Antioquia	21.094	22.604	21.797	=	Jugo instantáneo (sobre)				
Neiva, Surabastos	23.750	25.000	24.688	+	Armenia, Mercar	28.583	29.444	29.065	=
Palmira (Valle del Cauca)	21.875	22.917	22.431	=	Barranquilla, Barranquillita	28.611	29.111	28.910	-
Pamplona (Norte de Santander)	21.875	22.396	22.135	-	Barranquilla, Granabastos	27.778	28.611	28.194	+
Pasto, El Potrerillo	10.784	11.275	11.029	+	Bogotá, D. C., Corabastos	34.000	35.000	34.667	-
Pereira, Mercasa	12.714	12.714	12.714	-	Bogotá, D. C., Paloquemao	36.667	36.667	36.667	=
Popayán (Cauca)	23.958	24.271	24.149	+	Bogotá, D. C., Plaza España	34.333	35.000	34.778	-
Santa Marta (Magdalena)	23.750	24.583	24.132	-	Buenaventura (Valle del Cauca)	35.000	35.500	35.125	=
Tuluá (Valle del Cauca)	21.250	23.073	22.361	=	Cali, La Floresta	33.333	35.000	33.889	=
Valledupar, Mercado Nuevo	20.833	23.125	21.597	=	Cali, Santa Helena	33.333	35.000	33.889	=
Harina de trigo					Cali, Siloé	35.000	36.667	35.833	+
Armenia, Mercar	1.480	1.832	1.683	=	Cartagena, Bazurto	27.778	29.167	28.125	+
Barranquilla, Barranquillita	1.398	1.412	1.405	+	Cartago (Valle del Cauca)	34.667	36.667	35.556	=
Barranquilla, Granabastos	1.322	1.350	1.335	-	Ibagué, Plaza La 21	28.278	29.861	28.840	-
Bogotá, D. C., Corabastos	1.600	1.680	1.640	+	Medellín, Central				
Bogotá, D. C., Paloquemao	1.720	1.760	1.733	+	Mayorista de Antioquia	34.000	35.167	34.542	=
Bogotá, D. C., Plaza España	1.676	1.700	1.685	-	Medellín, Plaza				
Bucaramanga, Centroabastos	2.300	2.500	2.427	=	Minorista José María Villa	33.333	35.333	34.333	+
Bucaramanga, Mercados del centro	2.176	2.440	2.312	=	Palmira (Valle del Cauca)	35.000	38.333	36.667	+
Buenaventura (Valle del Cauca)	1.384	1.440	1.412	=	Pasto, El Potrerillo	33.333	34.000	33.667	=
Cali, La Floresta	2.720	2.880	2.800	-	Popayán (Cauca)	34.000	34.333	34.111	=
Cali, Santa Helena	2.384	2.496	2.429	-	Sincelejo (Sucre)	27.778	29.028	28.438	=
Cali, Siloé	2.800	2.880	2.840	=	Tuluá (Valle del Cauca)	34.000	36.667	34.750	=
Cartagena, Bazurto	1.460	1.500	1.490	=	Valledupar, Mercado Nuevo	33.333	33.333	33.333	=
Cartago (Valle del Cauca)	1.520	1.600	1.560	=	Villavicencio, CAV	35.000	37.667	35.833	=
Cúcuta, Cenabastos	1.900	1.950	1.917	=	Lomitos de atún en lata				
Cúcuta, La Nueva Sexta	1.850	2.000	1.917	-	Armenia, Mercar	17.439	18.284	17.982	=
Florencia (Cauquetá)	1.520	1.680	1.627	+	Barranquilla, Barranquillita	19.452	19.565	19.497	+
Ibagué, Plaza La 21	1.800	1.864	1.828	=	Barranquilla, Granabastos	19.814	19.984	19.899	-
Manizales (Caldas)	1.480	1.760	1.560	=	Bogotá, D. C., Corabastos	17.157	17.402	17.249	-
Medellín, Central					Bogotá, D. C., Plaza España	17.475	17.892	17.672	-
Mayorista de Antioquia	2.560	2.640	2.610	=	Bucaramanga, Centroabastos	20.833	20.833	20.833	=
Medellín, Plaza					Bucaramanga, Mercados del centro	23.611	24.074	23.843	=
Minorista José María Villa	2.640	2.800	2.720	=	Buenaventura (Valle del Cauca)	21.714	26.486	24.785	+
Montería (Córdoba)	1.240	1.300	1.285	-	Cali, La Floresta	16.422	16.544	16.462	+
Neiva, Surabastos	1.440	1.480	1.450	+	Cali, Santa Helena	16.422	17.623	16.904	-
Palmira (Valle del Cauca)	2.800	3.000	2.893	=	Cali, Siloé	15.441	15.931	15.686	+
Pamplona (Norte de Santander)	1.800	1.800	1.800	-	Cartago (Valle del Cauca)	17.770	18.505	18.137	-
Pasto, El Potrerillo	1.600	1.760	1.680	=	Cúcuta, Cenabastos	17.034	17.647	17.279	-
Pereira, Mercasa	2.480	2.640	2.560	=	Cúcuta, La Nueva Sexta	16.912	17.157	16.993	-
Popayán (Cauca)	1.360	1.400	1.381	=	Manizales (Caldas)	22.857	25.119	24.325	=
Santa Marta (Magdalena)	1.680	1.760	1.733	+	Medellín, Central				
Sincelejo (Sucre)	1.340	1.340	1.340	=	Mayorista de Antioquia	15.931	16.299	16.085	=
Tuluá (Valle del Cauca)	1.400	1.440	1.413	=	Medellín, Plaza				
Valledupar, Mercado Nuevo	1.792	1.833	1.819	=	Minorista José María Villa	15.931	17.402	16.605	=
Villavicencio, CAV	2.560	2.880	2.738	-	Montería (Córdoba)	23.529	23.897	23.744	+
Harina precocida de maíz					Neiva, Surabastos	18.824	19.975	19.412	+
Armenia, Mercar	2.600	2.783	2.704	=	Palmira (Valle del Cauca)	18.382	19.412	18.873	=
Barranquilla, Barranquillita	2.233	2.250	2.244	+	Pamplona (Norte de Santander)	17.157	17.647	17.279	-
Barranquilla, Granabastos	1.808	2.025	1.917	+	Pasto, El Potrerillo	18.333	18.690	18.532	+
Bogotá, D. C., Corabastos	2.750	2.833	2.813	+	Pereira, Mercasa	18.137	26.943	22.697	=
Bogotá, D. C., Paloquemao	2.833	2.917	2.861	-	Popayán (Cauca)	20.238	20.476	20.357	=
Bogotá, D. C., Plaza España	2.774	2.833	2.814	-	Santa Marta (Magdalena)	20.000	20.466	20.155	-
Bucaramanga, Centroabastos	2.480	2.680	2.573	=	Sincelejo (Sucre)	17.770	17.770	17.770	=
Bucaramanga, Mercados del centro	2.480	2.520	2.493	=	Tuluá (Valle del Cauca)	18.015	18.505	18.194	=
Buenaventura (Valle del Cauca)	2.640	2.680	2.658	=	Villavicencio, CAV	18.137	19.608	18.811	+
Cali, La Floresta	2.167	2.292	2.236	=	Maíz enlatado				
Cali, Siloé	2.250	2.333	2.292	=	Medellín, Central				
Cartagena, Bazurto	2.667	2.833	2.792	=	Mayorista de Antioquia	9.645	11.544	10.710	=
Cartago (Valle del Cauca)	2.560	2.680	2.611	=	Medellín, Plaza				
Cúcuta, Cenabastos	2.700	2.750	2.717	-	Minorista José María Villa	10.185	10.610	10.404	=
Cúcuta, La Nueva Sexta	2.650	2.700	2.683	-	Manteca				
Ibagué, Plaza La 21	2.283	2.500	2.378	+	Armenia, Mercar	4.560	4.900	4.777	=
Manizales (Caldas)	2.667	2.750	2.708	=	Bogotá, D. C., Corabastos	5.000	5.200	5.067	-
Montería (Córdoba)	1.542	1.833	1.677	-	Bogotá, D. C., Plaza España	4.800	5.000	4.933	+
Neiva, Surabastos	2.750	2.750	2.750	-	Buenaventura (Valle del Cauca)	4.030	4.100	4.065	=
Palmira (Valle del Cauca)	2.708	2.917	2.792	=					
Pamplona (Norte de Santander)	2.600	2.600	2.600	=					
Pasto, El Potrerillo	1.917	2.167	2.028	=					
Pereira, Mercasa	2.604	2.700	2.652	=					

**Cuadro 8. Mercados mayoristas. Precios de venta de productos procesados (conclusión)
2016 (26 de noviembre al 2 de diciembre)**

Productos y mercados	Pesos por kilogramo				Tenden- cia	Productos y mercados	Pesos por kilogramo				Tenden- cia	
	Mínimo	Máximo	Medio				Mínimo	Máximo	Medio			
Pastas alimenticias (continuación)						Salsa de tomate doy pack (continuación)						
Palmira (Valle del Cauca)	5.000	5.600	5.267	=	Manizales (Caldas)	14.000	15.125	14.708	=			
Pamplona (Norte de Santander)	3.250	3.333	3.313	=	Medellín, Central							
Pasto, El Potrerillo	5.167	5.500	5.333	=	Mayorista de Antioquia	14.375	14.375	14.375	=			
Pereira, Mercasa	5.220	5.220	5.220	=	Medellín, Plaza							
Popayán (Cauca)	4.500	4.500	4.500	-	Minorista José María Villa	13.542	13.958	13.750	=			
Santa Marta (Magdalena)	3.440	3.600	3.493	=	Montería (Córdoba)	13.000	13.200	13.133	=			
Sincelejo (Sucre)	3.224	3.600	3.446	+	Palmira (Valle del Cauca)	15.000	16.000	15.500	=			
Tuluá (Valle del Cauca)	4.833	5.083	4.971	=	Pasto, El Potrerillo	13.125	16.458	14.757	+			
Valledupar, Mercado Nuevo	2.720	2.880	2.773	=	Popayán (Cauca)	12.708	16.479	14.656	=			
Villavicencio, CAV	5.333	5.833	5.525	+	Santa Marta (Magdalena)	10.417	10.500	10.458	=			
					Sincelejo (Sucre)	14.542	16.771	15.526	-			
Sal yodada					Tuluá (Valle del Cauca)	16.354	16.854	16.625	=			
Armenia, Mercar	856	872	864	=	Valledupar, Mercado Nuevo	19.583	22.500	20.694	=			
Barranquilla, Barranquillita	632	776	705	=	Villavicencio, CAV	16.833	17.500	17.250	+			
Barranquilla, Granabastos	792	816	802	-								
Bogotá, D. C., Corabastos	560	600	578	+	Sardinias en lata							
Bogotá, D. C., Paloquemao	640	660	653	-	Armenia, Mercar	7.863	8.240	8.067	=			
Bogotá, D. C., Plaza España	805	850	827	-	Barranquilla, Barranquillita	7.152	7.179	7.164	=			
Bucaramanga, Centroabastos	800	875	838	=	Barranquilla, Granabastos	7.176	7.343	7.243	+			
Bucaramanga, Mercados del centro	820	875	845	=	Bogotá, D. C., Corabastos	8.039	8.137	8.100	=			
Buenaventura (Valle del Cauca)	640	680	664	+	Bogotá, D. C., Plaza España	7.899	8.137	8.025	-			
Cali, La Floresta	800	920	867	=	Buenaventura (Valle del Cauca)	6.667	7.235	7.031	+			
Cali, Santa Helena	800	800	800	=	Cali, La Floresta	7.770	8.088	7.900	+			
Cali, Siloé	840	880	860	=	Cali, Santa Helena	8.461	8.725	8.627	+			
Cartagena, Bazurto	480	480	480	=	Cali, Siloé	7.745	7.892	7.819	+			
Cartago (Valle del Cauca)	800	880	832	=	Cartagena, Bazurto	6.765	6.765	6.765	=			
Cúcuta, Cenabastos	825	850	842	+	Cartago (Valle del Cauca)	8.088	8.333	8.211	=			
Cúcuta, La Nueva Sexta	810	825	820	=	Cúcuta, Cenabastos	7.525	8.235	7.949	+			
Ibagué, Plaza La 21	832	864	846	=	Cúcuta, La Nueva Sexta	7.451	7.745	7.614	-			
Manizales (Caldas)	840	880	870	=	Manizales (Caldas)	8.706	8.922	8.814	=			
Medellín, Central					Medellín, Central							
Mayorista de Antioquia	880	920	898	+	Mayorista de Antioquia	7.451	7.549	7.512	-			
Medellín, Plaza					Medellín, Plaza							
Minorista José María Villa	840	920	880	+	Minorista José María Villa	7.529	7.843	7.657	+			
Montería (Córdoba)	800	800	800	=	Montería (Córdoba)	6.569	6.863	6.740	=			
Neiva, Surabastos	880	880	880	=	Palmira (Valle del Cauca)	8.706	8.941	8.791	=			
Palmira (Valle del Cauca)	800	880	840	=	Pamplona (Norte de Santander)	7.745	8.137	7.892	-			
Pamplona (Norte de Santander)	800	825	806	=	Pasto, El Potrerillo	7.206	7.304	7.255	=			
Pasto, El Potrerillo	762	810	794	=	Pereira, Mercasa	8.235	13.600	10.971	+			
Pereira, Mercasa	770	960	865	=	Popayán (Cauca)	7.108	7.206	7.173	=			
Popayán (Cauca)	800	808	803	=	Santa Marta (Magdalena)	6.735	7.059	6.866	=			
Santa Marta (Magdalena)	840	880	867	+	Sincelejo (Sucre)	6.373	6.814	6.585	-			
Sincelejo (Sucre)	736	800	764	=	Tuluá (Valle del Cauca)	8.363	8.422	8.382	=			
Tuluá (Valle del Cauca)	784	800	791	=	Villavicencio, CAV	8.137	8.333	8.266	=			
Tunja, Complejo de Servicios del Sur	600	600	600	=								
Valledupar, Mercado Nuevo	760	800	773	=	Sopa de pollo (caja)							
Villavicencio, CAV	785	875	821	+	Bogotá, D. C., Corabastos	35.613	37.037	36.562	+			
					Bogotá, D. C., Paloquemao	37.037	37.037	37.037	+			
					Bogotá, D. C., Plaza España	35.613	36.075	35.767	-			
Salsa de tomate doy pack					Vinagre							
Armenia, Mercar	16.250	17.188	16.799	-	Barranquilla, Barranquillita	1.400	1.425	1.413	+			
Barranquilla, Barranquillita	15.250	15.625	15.458	-	Barranquilla, Granabastos	1.175	1.192	1.183	-			
Bogotá, D. C., Corabastos	16.250	16.458	16.302	+	Bucaramanga, Centroabastos	1.500	2.025	1.731	=			
Bogotá, D. C., Plaza España	15.454	16.429	15.906	-	Bucaramanga, Mercados del centro	1.892	2.475	2.178	=			
Bucaramanga, Centroabastos	8.917	9.167	9.000	-	Cartagena, Bazurto	2.333	2.333	2.333	=			
Bucaramanga, Mercados del centro	8.958	9.417	9.125	=	Cúcuta, Cenabastos	1.375	1.667	1.569	-			
Buenaventura (Valle del Cauca)	13.542	17.200	14.969	n.d.	Cúcuta, La Nueva Sexta	1.417	1.667	1.528	-			
Cali, La Floresta	15.104	15.521	15.278	+	Pamplona (Norte de Santander)	1.583	1.583	1.583	+			
Cali, Santa Helena	17.479	17.708	17.590	-	Santa Marta (Magdalena)	1.167	1.167	1.167	=			
Cali, Siloé	13.958	14.167	14.063	=	Sincelejo (Sucre)	2.083	2.292	2.175	-			
Cartagena, Bazurto	16.042	16.250	16.198	=	Valledupar, Mercado Nuevo	1.083	1.167	1.139	-			
Cartago (Valle del Cauca)	14.583	15.625	15.069	=								
Ibagué, Plaza La 21	8.750	9.250	9.063	=								

Tendencias:

- (---) Variación mayor al -20 %
 (--) Variación entre -10 % y -20 %
 (-) Variación entre 0 % y -10 %

- (=) Variación igual a 0 %
 (+) Variación entre 0 % y 10 %
 (++) Variación entre 10 % y 20 %
 (+++) Variación mayor al 20 %
 (n.d.) No determinado

Precios de la panela

A lo largo de la presente semana se incrementó la cotización de la panela cuadrada, tanto blanca como morena, en Güepesa (Santander). Al mercado llegaron pocos productores, procedentes de las veredas El Platano y La Teja, así como del municipio de San Benito (Santander). Los compradores arribaron de Vélez, Güepesa, Barbosa (Santander), Santana (Boyacá) y Villavicencio. En el caso de la panela blanca, el kilo se vendió a \$3.600 y su precio se incrementó en 2,86%.

De la misma forma, en Vélez (Santander) subió un poco el precio de la panela cuadrada, a pesar de que ingresó buena cantidad de panela al mercado. Los compradores comentaron que la panela que se vendió era de buena calidad y peso, lo que justificó el alza de la cotización. El mercado fue rápido y se vendió todo el producto que llegó de Chipatá y La Paz, mientras que los comerciantes arribaron desde Vélez, Güepesa, San Gil y Barbosa. En el caso de la panela morena, el aumento fue del 2,86%, ofreciéndose el kilo a \$3.600.

Tabla 1. Precios por kilo de la panela cuadrada blanca 2016 (29 de octubre al 2 de diciembre)

Mercados	29 de octubre al 4 de noviembre	Noviembre			26 de noviembre al 2 de diciembre
		5 al 11	12 al 18	19 al 25	
Charalá (Santander)	3.344	3.406	3.688	3.688	3.563
Güepesa (Santander)	3.200	3.300	3.400	3.500	3.600
Moniquirá (Boyacá)	3.175	3.313	3.488	3.538	3.538
San Gil (Santander)	3.275	3.350	3.350	3.475	3.475
Santana (Boyacá)	3.199	3.349	3.398	3.599	3.499
Vélez (Santander)	3.200	3.300	3.400	3.500	3.600

Fuente: DANE-Sipsa. Cálculos: DANE.

Asimismo, en Nocaima (Cundinamarca) no se contó con suficiente panela para satisfacer la demanda, aunque la oferta fue un poco mayor que la semana anterior. En esta forma, el precio de la panela cuadrada morena se incrementó un 1,8% y el kilo se vendió a \$3.169. Llegaron compradores que distribuyen la panela en los mercados de Bogotá, así como en algunos municipios cercanos como La Vega, San Francisco y Supatá, en Cundinamarca.

En contraste, en Santana (Boyacá), bajó la cotización de la panela cuadrada blanca y morena. Los comerciantes informaron que se vieron en la necesidad de reducir las cotizaciones con el fin de incentivar sus ventas. Llegaron comerciantes procedentes de Santana, Duitama, Moniquirá (Boyacá), Bucaramanga, Bar-

Gráfico 9. Comportamiento del precio de la panela cuadrada morena 2016 (29 de octubre al 2 de diciembre)

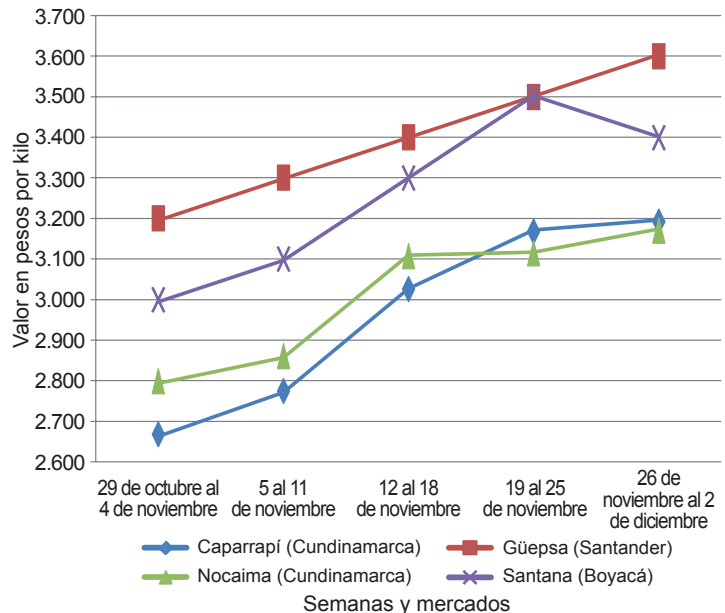

Fuente: DANE-Sipsa

bosa, Vélez, Güepesa, Socorro, San Gil (Santander) y Cúcuta, y la panela fue traída desde los municipios de Güepesa, Gámbita (Santander) y Moniquirá (Boyacá). En el caso de la panela cuadrada blanca, la reducción fue del 2,78%, ofreciéndose el kilo a \$3.499.

En Charalá (Santander) también bajó la cotización de la panela tanto blanca como morena. En este municipio mejoró la producción, pues se realizaron algunos cortes de caña en un buen estado de maduración y además mejoró la disponibilidad de mano de obra en

Tabla 2. Precios por kilo de la panela cuadrada morena 2016 (29 de octubre al 2 de diciembre)

Mercados	29 de octubre al 4 de noviembre	Noviembre			26 de noviembre al 2 de diciembre
		5 al 11	12 al 18	19 al 25	
Caparrapí (Cundinamarca)	2.666	2.773	3.025	3.167	3.192
Charalá (Santander)	3.188	3.344	3.563	3.469	3.438
Güepesa (Santander)	3.200	3.300	3.400	3.500	3.600
Moniquirá (Boyacá)	3.175	3.313	3.488	3.538	3.538
Nocaima (Cundinamarca)	2.797	2.859	3.106	3.113	3.169
San Gil (Santander)	3.225	3.275	3.275	3.425	3.425
Santana (Boyacá)	2.999	3.099	3.299	3.499	3.399
Vélez (Santander)	3.200	3.300	3.400	3.500	3.600
Villeta (Cundinamarca)	2.850	2.934	3.096	3.205	3.188

Fuente: DANE-Sipsa. Cálculos: DANE.

**Tabla 3. Precios por kilo de la panela redonda morena 2016 (29 de octubre al 2 de diciembre)**

Mercados	29 de octubre al 4 de noviembre	Noviembre			26 de noviembre al 2 de diciembre
		5 al 11	12 al 18	19 al 25	
Caparrapí (Cundinamarca)	2.525	2.563	2.783	3.025	3.017
Yolombó (Antioquia)	2.904	3.120	3.120	3.255	3.264

Fuente: DANE-Sipsa. Cálculos: DANE.

la región. Llegó panela desde Ocamonte, Coromoro, Charalá, Mogotes (Santander) y Monquirá (Boyacá). En el caso de la panela cuadrada blanca, la reducción fue del 3,39%, ofreciéndose el kilo a \$3.563.

Por su parte, en Yolombó (Antioquia) el precio de la panela redonda morena no varió a lo largo de la semana. Esta situación obedeció a que la producción no ha aumentado, pues es menor la cantidad de caña disponible en la región debido a que aún no está suficientemente madura para su corte. A lo anterior se sumó la mayor demanda desde diferentes regiones del país

para época de fin de año, cuando el consumo se incrementa para la preparación de diferentes dulces típicos. El kilo se negoció a \$3.264.

En San Gil (Santander) también se presentó estabilidad en el precio de las panelas cuadradas blanca y morena. Se registró un buen ingreso de productores que llegaron desde los municipios de Ocamonte, Valle de San José, San Gil y Charalá (Santander). El kilo de panela morena se negoció a \$3.425 y el de panela blanca a \$3.475.

Tabla 4. Precios por kilo de la panela en pastilla 2016 (29 de octubre al 2 de diciembre)

Mercados	29 de octubre al 4 de noviembre	Noviembre			26 de noviembre al 2 de diciembre
		5 al 11	12 al 18	19 al 25	
Caparrapí (Cundinamarca)	2.922	2.844	3.188	3.260	3.257
Nocaima (Cundinamarca)	3.099	3.138	3.359	3.438	3.411
Villeta (Cundinamarca)	3.102	3.102	3.305	3.292	3.313

Fuente: DANE-Sipsa. Cálculos: DANE.



@DANE_Colombia



/DANEcolombia



/DANEcolombia

