

## Comportamiento de los precios

### Aumentaron los precios de las verduras



Fuente: <https://herbariobotanicaornamental.press.com/2012/lechuga-1.jpg>.

El Departamento Administrativo Nacional de Estadística (DANE), por medio del Sistema de Información de Precios y Abastecimiento del Sector Agropecuario (Sipsa), comunicó que durante la semana del 1 al 7 de octubre del 2016 subieron las cotizaciones de las hortalizas y los tubérculos, pero se redujeron las de las frutas frescas.

En el caso de las verduras, se presentó un incremento en los precios de la arveja verde en vaina, el frijol verde cargamanto, la lechuga Batavia, la coliflor, el pimentón, el tomate chonto, el chócolo mazorca, el pepino cohombro y la acelga. En el caso de la arveja verde, se registró una reducción en la oferta procedente de Subachoque, El Rosal, Pasca (Cundinamarca), Sonsón, San Vicente (Antioquia) e Ipiales (Nariño).

Igualmente, aumentaron las cotizaciones de los tubérculos, ya que se redujo la oferta de las papas criolla limpia, suprema, capira, parda pastusa, única y nevada y la yuca criolla. Se registró una caída de la producción de papa criolla limpia en Marinilla, El Santuario (An-

tioquia), Chipaque y Chía (Cundinamarca), donde las lluvias afectaron la recolección del tubérculo.

En cambio, descendieron los precios mayoristas de las frutas frescas, principalmente de la papaya Maradol, el melón Cantalup, la piña gold, el mango Tommy, el tomate de árbol, la curuba, el lulo, la mandarina común y el banano Urabá. La papaya Maradol registró una reducción de las cotizaciones debido al incremento en la oferta procedente de La Unión (Valle del Cauca), El Castillo y Puerto López (Meta).

## Informe de contexto

### La panela: cultura, arte, sabor y tradición

En Colombia existe algo más autóctono o propio que la forma de andar a pie y es la panela, un producto 100% natural que logra evocar el pasado de muchos y el presente de algunos tantos, reconociendo que este alimento sigue siendo uno de los elementos principales de la canasta familiar.

Hoy, el famoso atado de panela ha cambiado su forma para llegar de una manera más sencilla a los hogares, dejando el ritual de la división de la panela a punta de cuchillo y piedra en el pasado.

Gracias a su crecimiento constante, el sector se ha diversificado con las nuevas presentaciones de este producto: pulverizada, saborizada, en pastillas, en cubos, en mezclas con leche en polvo, quinua o avena, ofreciendo novedosas alternativas de consumo para las personas, a la vez que se promueve con mayor fuerza su inclusión dentro de la canasta familiar.

En cuadros, en polvo, con sabor a maracuyá o a limón, la panela ha logrado perdurar en el tiempo y transformarse en una de las joyas de la corona colombiana, logrando ser reconocida a nivel nacional e internacional.

Del agua de panela con queso en casa de la abuela, pasó a la mesa de los mejores restaurantes dejando a un lado el estereotipo de la estratificación social y resaltando lo mejor de la cultura tradicional colombiana.

## CONTENIDO

	pág.		pág.
Comportamiento de los precios	1	Verduras y hortalizas	5
Informe de contexto	1	Frutas frescas	13
Indicador de abastecimiento	3	Tubérculos, raíces y plátanos	23
Lo que más sube, lo que más baja	4	Granos, carnes y procesados	27



«En mi casa no puede faltar la panela, ya sea para prepararla y acompañarla con queso para las onces, o con limón y jengibre por si alguien está enfermo, en limonada como bebida para refrescar junto con algunas hojitas de menta o con una cebolla carameliza para algún tentempié, el cual se hace poniendo a desamargar la cebolla junto con la panela y luego de estar deshidratada se pone en un pedacito de pan o tostada. De niña fui criada con panela y a mis 58 años, diré que la seguiré utilizando hasta que salga otro producto igual a este, 100% natural y además delicioso», manifestó Edelmira Lizcano.

Este producto es del jugo natural que se obtiene de la caña de azúcar; se obtiene solo por medio de la evaporación, lo que significa que no sufre ningún tipo de proceso de refinación ni químico, de forma tal que después de su panificación, es decir, luego el proceso de convertir el jugo de caña en panela, sigue siendo rico en vitaminas y minerales.

En uno de los restaurantes más reconocidos de la Zona T en Bogotá, se encuentra en la carta, en la sección de bebidas, la limonada de panela, que según su administrador, Ernesto Velásquez, se hace de manera natural, para ofrecer al comensal, no solo un producto natural sino también que tenga un beneficio para su salud.

«Aquí en el restaurante, lavamos muy bien la panela y la ponemos a derretir en agua. Seguido esto, se coloca en un refrigerador potente, casi al punto de congelamiento. Luego se enfrían los vasos, se agrega jugo de limón y hojas de menta. De esta manera tenemos una bebida muy fría y refrescante para los clientes», puntualizó Velásquez.

El principal componente de la panela es la sacarosa y contiene vitaminas A, B, C, D y E, además de minerales como calcio, hierro, potasio, fósforo, magnesio y zinc. «Normalmente recomiendo dentro de las dietas el consumo regular de la panela, ya que contiene calorías y aporta energía y algunos otros elementos para el desarrollo y fortalecimiento de los procesos metabólicos. Está comprobado que ayuda a combatir los problemas de colesterol, evita la resequedad en algunas mucosas del cuerpo y contribuye a fortalecer el sistema nervioso», expresó Zulema González, doctora costarricense especialista en nutrición y dietética.

Y gracias a la tendencia actual de consumir productos naturales y orgánicos, libres de químicos y conservantes, se encuentra una oportunidad latente de seguir estimulando el sector panelero en Colombia a seguir

creciendo, a expandir fronteras y crear nuevos desarrollos con este producto natural.

Es el caso de Camilo Penagos, un joven empresario que vio en la panela su oportunidad de salir adelante y de labrarse un futuro a base de uno de los mejores sabores del mundo. «La idea surgió de una conversación con unos amigos; entonces me puse en la tarea no solo de investigar sino de buscar la forma de innovar, y de allí es que sale nuestra panela con sabor a maracuyá. Nuestro producto sigue conservando la naturalidad de la panela, solo que le agregamos el extracto de maracuyá que también lo hacemos nosotros», afirmó Camilo.

Es de conocimiento nacional que este sector es una de las más importantes fuentes de empleo rural y una de las agroindustrias rurales de mayor tradición en nuestro país. Según la Federación Nacional de Productores de Panela, Fedepanela, las principales zonas productoras están concentradas en los departamentos de Santander, Boyacá, Nariño, Antioquia, Cundinamarca, Valle del Cauca y los que comprende el Eje Cafetero (Caldas, Risaralda y Quindío).

«Cuando tuvimos la idea posicionada, viajamos hasta Cali y allí nos conocimos con una familia de paneleros, quienes fueron las personas que hicieron posible mi empresa. Nos explicaron cómo, cuándo y dónde tendríamos que comenzar, pero como no conocíamos a nadie que hiciera parte de la industria, les propusimos asociarnos, así ellos podrían trabajar de manera libre con base en su experiencia, la cual mezclaríamos con mi conocimiento como ingeniero de alimentos», complementó.

La producción de este alimento se realiza en pequeñas explotaciones campesinas mediante procesos artesanales en los que prevalece una alta intensidad de trabajo manual en contraste con un porcentaje menor de participación tecnológica, algo en lo que las industrias actuales e interesadas en el sector están trabajando a fin de optimizar la producción masiva, pero sin obviar la esencia histórica y cultural de la mano campesina.

Hoy día, la agroindustria de la panela es una de las principales actividades agrícolas de la economía colombiana. Por su crecimiento constante y diversificación del producto, por la generación de empleo y nuevos ingresos para agricultores, procesadores, distribuidores y demás involucrados en esta cadena productiva, por la nueva cultura arraigada a la dieta de los consumidores, el sector panelero se potencializa al punto que busca convertirse en un destacado renglón económico nacional.

## Indicador de abastecimiento de alimentos

### Disminuye ingreso de procesados



Fuente: DANE.

El acopio en los mercados mayoristas de Mercar, Barranquillita, Granabastos, Corabastos, Las Flores, Centroabastos, Cavasa, Santa Helena, Cenabastos, La Nueva Sexta, Centro de Acopio de Ipiales, Central Mayorista de Antioquia, Plaza Minorista José María Villa, Surabastos, Mercasa, Complejo de Servicios del Sur y la Central de Abastos de Villavicencio, para las semanas del 22 al 28 de septiembre y del 29 de septiembre al 5 de octubre, registró un descenso del 1,01 %.

Esta disminución en el abastecimiento obedeció a un menor suministro de alimentos en dichos mercados mayoristas. En Tunja, en el Complejo de Servicios del Sur, el aprovisionamiento cayó un 15,40 %; en Cúcuta, en Cenabastos y La Nueva Sexta, descendió un 10,17 %; en Pereira, en Mercasa, la provisión de alimentos se redujo en un 8,96 %; en Armenia, Mercar, fue del 7,56 %; en Neiva, en Surabastos, un 5,28 %; en Bogotá, en Corabastos y Las Flores, el abastecimiento disminuyó un 2,40 %; en Medellín, en la Central Mayorista de Antioquia y la Plaza Minorista José María Villa, la reducción fue del 0,16 %; y en Barranquilla, en Barranquillita y Granabastos, fue del 0,13 %. Por el contrario, en Cali, en Cavasa y Santa Helena, el abastecimiento se incrementó en un 7,93 %; en Villavicencio, en la Central de Abastos, fue en un 6,69 %; en Bucaramanga, en Centroabastos, el suministro de alimentos aumentó un 6,20 %; y en Ipiales, en el Centro de Acopio, el acopio subió un 1,73 %.

De este modo, en el Complejo de Servicios del Sur, las frutas mostraron un descenso en el abastecimiento del 23,59 %, lo que obedeció al menor ingreso de piña Gold y tomate de árbol; en Cenabastos y La Nueva Sexta, los procesados registraron una disminución en la oferta del orden del 32,13 %, por un menor ingreso de carne de res y harinas; en Mercasa, igualmente, los procesados reportaron un descenso del 28,78 %, como resultado del ingreso de los aceites y el maíz amarillo; en la central de Mercar, del mismo modo, se registró una disminución en el acopio de los procesados en un 35,08 %, ante el bajo suministro de panela y maíz blanco. En el caso de Surabastos, también los procesados presentaron un descenso en el abastecimiento del 17,48 %, por la menor oferta de azúcar; en Corabastos y Las Flores se registró una reducción en la oferta de procesados en un 12,64 %, debido a productos como la carne de pollo y el maíz amarillo. En la Central Mayorista de Antioquia y la Plaza Minorista José María Villa disminuyó el aprovisionamiento de los tubérculos, raíces y plátanos en un 4,61 %, como consecuencia de la menor entrada de arracacha y papa capira; y en

**Gráfico 1. Participación de los alimentos que fueron registrados en los mercados Mercar, Barranquillita, Granabastos, Corabastos, Las Flores, Centroabastos, Cavasa, Santa Helena, Cenabastos, La Nueva Sexta, Centro de Acopio, CMA, Plaza Minorista José María Villa, Surabastos, Mercasa, Complejo de Servicios del Sur y la Central de Abastos de Villavicencio. 2016 (11 de agosto al 5 de octubre)**

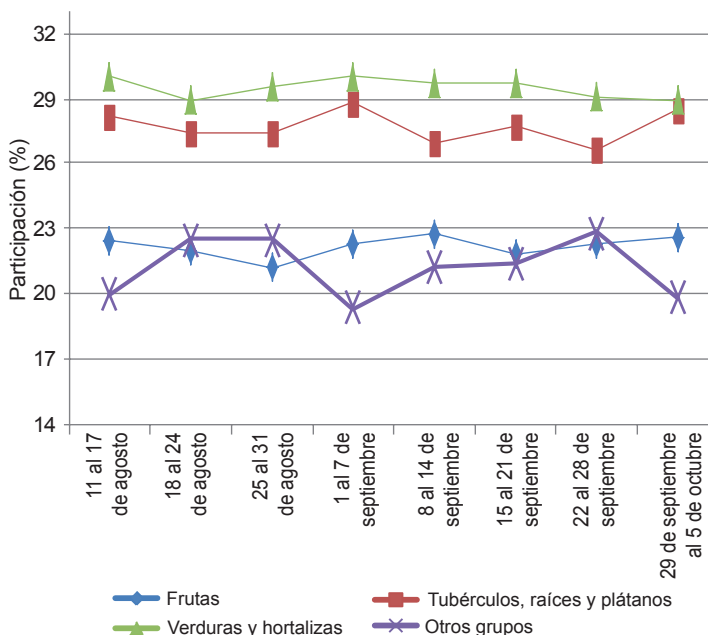

Fuente: SIPSA, Ministerio de Agricultura y Desarrollo Rural-DANE.



Barranquillita y Granabastos, disminuyó el suministro de los procesados en un 11,26 %, por alimentos como el arroz y el azúcar.

En contraste, en Cavasa y Santa Helena, el acopio de los tubérculos, raíces y plátanos mostró un aumento del 24,52 %, por efecto de la mayor oferta de papa criolla y yuca; en el mercado mayorista de Villavicencio, de igual forma, los tubérculos, raíces y plátanos registraron una mayor oferta, del 14,43 %, siendo el plátano hartón verde el alimento que más incidió en este comportamiento; en Centroabastos, se reportó una mayor entrada en los procesados, en un 41,25 %, por alimen-

tos como el azúcar y la carne de pollo; y en el Centro de Acopio de Ipiales se presentó un mayor ingreso de frutas en un 171,15 %, a raíz del buen suministro de mandarina común y naranja Valencia.

Así, la participación para la semana comprendida del 29 de septiembre al 5 de octubre, en el acumulado de los mercados, fue de la siguiente manera: las verduras y hortalizas con el 28,96 %, seguidas por los tubérculos, raíces y plátanos con el 28,51 %, las frutas frescas con un 22,64 %, y otros grupos, entre los que se encuentran las carnes, los procesados, los granos, los cereales, los lácteos, los huevos y los pescados, con un 19,90 %.

### Lo que más sube, lo que más baja

Ciudades	Lo que más sube	Lo que más baja
Barranquilla	Habichuela, cebolla junca Aquitania y Berlín, ají topito dulce, coles, tomate chonto y Riogrande bumangués, repollo blanco, granadilla, limones Tahití y común Ciénaga, maracuyá valluno, mora de Castilla, papa criolla sucia, chocolate dulce.	Cebolla cabezona roja ocañera, habichuela larga, zapote, guayaba Atlántico y común, mandarina común, tomate de árbol, ñame espino.
Bogotá, D. C.	Coliflor; rábano rojo; acelga; zanahoria; lechuga Batavia; arveja verde en vaina; cebolla junca Aquitania; cebolla cabezona blanca; frijol verde cargamanto; espinaca; chócolo mazorca; pimentón rojo y verde; tomate chonto; guayaba pera; limones Tahití y común; patilla baby; kiwi; pitahaya; maracuyá; papas suprema, rubí y R-12; frijol cargamanto rojo.	Calabacín; brócoli; repollos morado y verde; apio; habichuela; ajo; pepino de rellenar; berenjena; uvas verde, red globe nacional e Isabela; lulo; piña perolera; melón Cantalup; tomate de árbol; granadilla; fresa; papa sabanera; panela cuadrada morena.
Bucaramanga	Arveja verde en vaina; habichuela; zanahoria; tomates Riogrande y riñón; lechuga Batavia; cebolla cabezona blanca; acelga; chócolo mazorca; guayaba pera; pitahaya; limones Tahití y común; mora de Castilla; mandarina común; kiwi; fresa; maracuyá; ciruela importada; papas parda pastusa, suprema y única; rabadillas de pollo.	Remolacha; ahuyama; pimentón verde y rojo; repollo morado; cebolla junca Aquitania; aguacate común; papayas Maradol, redonda y melona; uchuva; ciruela roja; uvas verde, red globe nacional e importada; plátano hartón verde; arracacha amarilla; huevos rojos.
Cali	Pepino cohombro, arveja verde en vaina pastusa, repollo blanco, coliflor, frijol verde cargamanto, brócoli, pimentón, chócolo mazorca, aguacate papelillo, limón Tahití, kiwi, papa única, arracacha amarilla, toyo blanco filete congelado.	Lechuga Batavia; remolacha bogotana; cebolla cabezona blanca pastusa; cebolla junca Tenerife; apio; zanahoria; habichuela; tomate de árbol; mora de Castilla; lulo; papa criolla limpia; carne de res morrillo, pecho, sobrebarriga, bola de pierna, costilla y muchacho.
Cartagena	Pimentón, ají topito dulce, cebolla cabezona blanca, chócolo mazorca, zanahoria bogotana, guayaba común, maracuyá valluno, limón común, ñame espino, papa criolla limpia, chocolate dulce.	Coliflor, brócoli, espinaca, repollo blanco, habichuela, curuba, coco, queso costeño, avena hojuelas.
Cúcuta	Chócolo mazorca; zanahoria; tomate chonto; arveja verde en vaina; coliflor; brócoli; cebolla cabezona blanca; guayaba pera; limones Tahití y común; naranja común; maracuyá; kiwi; guanábana; pitahaya; arracacha amarilla; papas suprema, parda pastusa y única; carne de res pecho.	Pimentón, frijol verde en vaina, calabaza, pepino cohombro, remolacha regional, curuba, uva Isabela, papaya Maradol, piña perolera, uvas verde e importada, patilla, manzana verde importada, plátano hartón verde y maduro, carne de cerdo espinazo.
Medellín	Coliflor; arveja verde en vaina; coles; habichuela; pimentón verde; tomate chonto regional; ají topito dulce; frijol verde cargamanto; lechuga Batavia; zanahoria larga vida; repollo blanco bogotano; limones Tahití, mandarino y común; mandarina Oneco; pitahaya; lulo; maracuyá antioqueño; kiwi; piña gold; arracacha blanca; papa criolla limpia; plátano guineo; frijol cargamanto blanco; panela redonda morena.	Rábano rojo; tomates riñón y larga vida; brócoli; cebolla cabezona blanca; repollo morado; remolacha bogotana; berenjena; papayas tainung, melona y redonda; mangos Tommy y de azúcar; ciruela roja; fresa; uchuva; tomate de árbol; maíz amarillo cáscara importado; salmón filete congelado.
Pereira	Zanahoria bogotana; arveja verde en vaina; cebolla junca; coliflor; tomate chonto; pepino cohombro; pimentón; mandarina Oneco; naranja Valencia; limones Tahití y común; naranjas Sweet y tangelo; mango manzano; guayaba agria; papas parda pastusa, única y rubí.	Repollo blanco, ahuyama, apio, habichuela, uva roja, papaya Maradol, mango Tommy, lulo.

## Verduras y hortalizas

### Menor producción de arveja verde



Fuente: DANE.

Se incrementaron los precios de la arveja verde en vaina en treinta y tres de los treinta y cinco mercados donde se negoció a lo largo de la semana. Esta situación obedeció a la menor producción en Ipiales, Pasto (Nariño), Sonsón, El Carmen de Viboral, El Santuario (Antioquia) y la Sabana de Bogotá. En Bogotá D. C. y Medellín, por ejemplo, el alza superó el 25,00 %, en promedio, ofreciéndose el kilo a \$2.678 y a \$2.375, respectivamente.

También subieron las cotizaciones del frijol verde cargamanto, la coliflor, la lechuga Batavia, el pimentón, el tomate chonto y el chócolo mazorca. En el caso del frijol cargamanto, el ingreso de una menor cantidad desde El Carmen de Viboral, El Santuario (Antioquia), Ubaque, Arbeláez y Fómez (Cundinamarca) ocasionó el alza en el precio mayorista. Esta situación se presentó en veinte de los veintidós mercados en los que se vendió. En Cali y Tunja, el kilo se vendió a \$2.583 y a \$2.053; 12,54 %, en promedio, más que la semana anterior.

De la misma forma, se incrementaron los precios de la lechuga Batavia, esta vez en veintiséis de los cuarenta mercados donde se negoció. Los comerciantes afirmaron que esta situación obedeció al menor ingreso de producto de primera calidad desde la Sabana de Bogotá, donde las lluvias afectaron la producción. En Bogotá D. C., principal destino de la producción de esta zona, el kilo se vendió a \$1.013; 36,34 % más que la semana anterior. Asimismo, aumentó la cotización mayorista del pimentón, pues están finalizando las

cosechas en Belén de Umbría (Risaralda), Belalcázar (Caldas), Dagua, Restrepo, Florida, Pradera, Palmira (Valle del Cauca), Sutamarchán y Tinjacá (Boyacá). El alza se presentó en treinta de los cuarenta y seis mercados donde se transó. En Pereira y Sincelejo, por ejemplo, el kilo se comercializó a \$1.694 y a \$1.856, respectivamente; 13,11 %, en promedio, más que la semana anterior.

En cambio, bajaron las cotizaciones del apio, la remolacha, el ajo, el haba verde y la cebolla junca. En el caso del apio, la reducción del precio mayorista se presentó en veinticinco de los treinta y tres mercados donde se negoció esta semana. El mayor ingreso desde Marinilla, El Santuario, El Carmen de Viboral (Antioquia), Cota, Madrid, Mosquera y Facatativá (Cundinamarca) ocasionó la reducción de la cotización esta semana. En Cali y Tunja, por ejemplo, la reducción fue del 10,89 %, vendiéndose el kilo a \$931 y a \$560, respectivamente.

Igualmente, se redujo el precio mayorista de la remolacha, pues se contó con mayor oferta de producto desde Sogamoso, Tunja, Duitama (Boyacá) y Chitagá (Norte de Santander). La caída se presentó en diecisiete de los veintiocho mercados donde se negoció esta semana. En Bucaramanga y Santa Marta, por ejemplo, el precio disminuyó un 13,09 %, en promedio, ofreciéndose el kilo a \$652 y a \$782, respectivamente.

**Gráfico 2. Comportamiento de los precios de la arveja verde en vaina**  
 2016 (10 de septiembre al 7 de octubre)

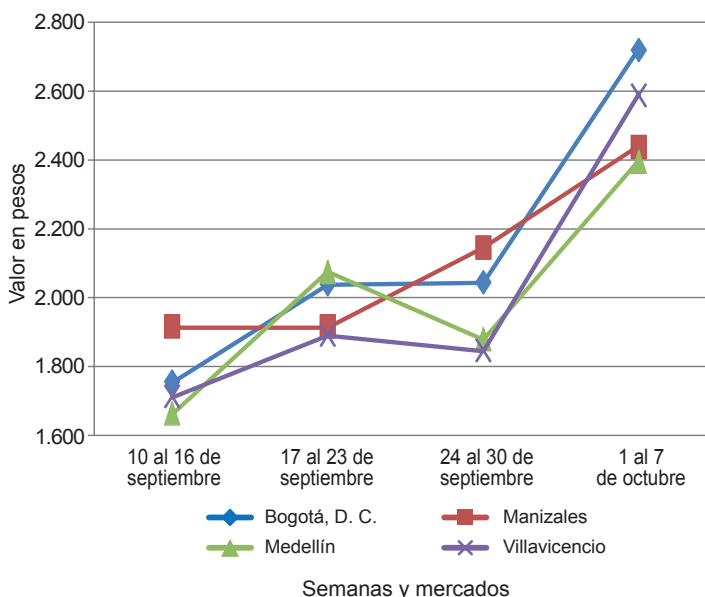

Fuente: SIPSA-DANE.



**Cuadro 1. Mercados mayoristas. Precios de venta de verduras y hortalizas (continuación)  
2016 (1 al 7 de octubre)**

Productos y mercados	Pesos por kilogramo				Tendencia	Productos y mercados	Pesos por kilogramo				Tendencia
	Mínimo	Máximo	Medio	Precios			Mínimo	Máximo	Medio	Precios	
<b>Arveja verde en vaina (continuación)</b>						<b>Calabacín (continuación)</b>					
Cartago (Valle del Cauca)	2.080	2.240	2.180		+	Medellín, Central					
Chiquinquirá (Boyacá)	1.800	2.000	1.942		+++	Mayorista de Antioquia	800	1.000	875		+
Cúcuta, Cenabastos	2.000	2.600	2.403		+	Tunja, Complejo de Servicios del Sur	500	600	575		--
Duitama (Boyacá)	1.800	1.900	1.850		+++	Ubaté (Cundinamarca)	1.000	1.000	1.000		---
El Carmen de Viboral (Antioquia)	2.300	2.400	2.350		+++	<b>Calabaza</b>					
El Santuario (Antioquia)	2.000	2.400	2.217		++	Bogotá, D. C., Corabastos	320	360	323		-
Ibaqué, Plaza La 21	1.400	2.400	1.858		++	Cúcuta, Cenabastos	667	778	713		-
Ipiales (Nariño), Ipiales somos todos	1.400	1.600	1.422		+	Medellín, Central					
La Ceja (Antioquia)	2.500	2.500	2.500		+++	Mayorista de Antioquia	700	800	750		=
Manizales (Caldas)	2.000	2.500	2.438		++	Montería (Córdoba)	600	600	600		++
Marinilla (Antioquia)	2.000	2.300	2.150		++	<b>Cebolla cabezona blanca</b>					
Medellín, Central						Arauca (Arauca)	600	640	627		-
Mayorista de Antioquia	2.100	2.600	2.375		+++	Armenia, Mercar	540	680	598		++
Medellín, Plaza						Barranquilla, Barranquillita	520	640	583		+
Minorista José María Villa	2.000	3.000	2.533		+++	Barranquilla, Granabastos	600	740	635		+
Neiva, Surabastos	1.600	2.800	2.080		++	Bogotá, D. C., Corabastos	400	600	516		++
Palmira (Valle del Cauca)	1.300	2.200	1.760		+++	Bucaramanga, Centroabastos	500	600	550		++
Pamplona (Norte de Santander)	1.800	2.500	2.221		++	Cartagena, Bazurto	700	760	710		+
Pereira, La 41	1.600	2.000	1.820		+++	Cartago (Valle del Cauca)	520	580	550		-
Pereira, Mercasa	1.840	2.400	2.133		+++	Chiquinquirá (Boyacá)	400	800	600		-
San Gil (Santander)	2.000	2.400	2.320		++	Cúcuta, Cenabastos	300	500	444		++
San Vicente (Antioquia)	1.900	2.000	1.938		+++	Duitama (Boyacá)	300	300	300		---
Sogamoso (Boyacá)	1.900	2.200	2.000		+++	Tuluá, Plaza La 21	400	800	612		++
Sonsón (Antioquia)	1.833	2.000	1.927		++	La Ceja (Antioquia)	700	1.000	875		+
Tuluá (Valle del Cauca)	1.600	2.000	1.810		+++	Manizales (Caldas)	600	800	688		+
Tunja, Complejo de Servicios del Sur	2.000	2.200	2.093		+++	Medellín, Central					
Ubaté (Cundinamarca)	1.400	1.500	1.450		+	Mayorista de Antioquia	467	800	596		-
Villavicencio, CAV	2.200	2.800	2.492		+++	Medellín, Plaza					
Yopal (Casanare)	1.667	1.875	1.771		+	Minorista José María Villa	600	1.000	829		-
<b>Arveja verde en vaina pastusa</b>						Montería (Córdoba)	600	700	647		+
Bogotá, D. C., Corabastos	2.000	2.400	2.150		++	Pamplona (Norte de Santander)	400	500	444		+
Buenaventura (Valle del Cauca)	2.000	2.400	2.200		+++	Pereira, La 41	400	600	500		--
Cali, Cavasa	1.600	1.800	1.750		+++	Pereira, Mercasa	460	700	570		+
Cali, Santa Helena	1.200	2.200	1.650		+++	Rionegro (Antioquia)	583	625	617		+
Manizales (Caldas)	2.500	2.500	2.500		+++	San Gil (Santander)	400	500	438		-
Medellín, Central						Santa Marta (Magdalena)	520	680	596		+
Mayorista de Antioquia	1.800	2.600	2.333		+++	Sincelejo (Sucre)	600	720	669		-
Pasto (Nariño)	1.300	1.600	1.440		++	Socorro (Santander)	400	440	420		--
Popayán (Cauca)	1.200	1.500	1.350		++	Sogamoso (Boyacá)	300	360	307		-
<b>Berenjena</b>						Tunja, Complejo de Servicios del Sur	340	400	363		+++
Armenia, Mercar	1.600	1.700	1.650		-	Ubaté (Cundinamarca)	600	600	600		=
Barranquilla, Barranquillita	625	700	663		+	Valledupar, Mercabastos	500	600	525		-
Bogotá, D. C., Corabastos	1.400	1.700	1.583		-	Villavicencio, CAV	600	700	613		+
Cartagena, Bazurto	1.125	1.200	1.144		=	Yopal (Casanare)	417	521	469		---
Manizales (Caldas)	2.000	2.000	2.000		=	<b>Cebolla cabezona blanca bogotana</b>					
Medellín, Central						Buenaventura (Valle del Cauca)	521	625	549		-
Mayorista de Antioquia	1.300	1.500	1.425		-	Cali, Cavasa	417	500	463		+
Montería (Córdoba)	625	750	719		-	Neiva, Surabastos	360	560	483		++
Sincelejo (Sucre)	583	667	611		-	Tuluá (Valle del Cauca)	500	542	517		-
<b>Brócoli</b>						<b>Cebolla cabezona blanca importada</b>					
Armenia, Mercar	2.000	2.800	2.200		+++	Cali, Cavasa	478	500	489		n.d.
Barranquilla, Barranquillita	4.500	5.200	4.875		=	Ipiales (Nariño), Ipiales somos todos	261	391	314		---
Barranquilla, Granabastos	3.500	4.000	3.788		-	<b>Cebolla cabezona blanca pastusa</b>					
Bogotá, D. C., Corabastos	600	1.000	813		---	Buenaventura (Valle del Cauca)	521	542	524		+
Bucaramanga, Centroabastos	2.000	2.000	2.000		=	Cali, Cavasa	417	500	456		++
Cali, Cavasa	1.200	1.400	1.300		+	Cali, Santa Helena	417	479	441		--
Cali, Santa Helena	1.300	1.500	1.383		++	Palmira (Valle del Cauca)	500	542	515		--
Cartagena, Bazurto	4.000	4.000	4.000		--	Pasto (Nariño)	271	375	321		-
Chiquinquirá (Boyacá)	1.000	1.200	1.092		++	Popayán (Cauca)	521	521	521		+
Cúcuta, Cenabastos	2.000	3.000	2.375		=	<b>Cebolla cabezona roja</b>					
Duitama (Boyacá)	1.200	1.200	1.200		-	Bogotá, D. C., Corabastos	700	900	780		+
Ibaqué, Plaza La 21	1.000	1.500	1.167		+	Cúcuta, Cenabastos	625	833	682		+
Ipiales (Nariño), Ipiales somos todos	667	833	757		-	Florencia (Caquetá)	1.160	1.200	1.173		-
Manizales (Caldas)	2.667	3.333	3.056		+	Neiva, Surabastos	1.111	1.333	1.205		-
Marinilla (Antioquia)	500	700	610		--	San Gil (Santander)	1.400	1.400	1.400		=
Medellín, Central						<b>Cebolla cabezona roja importada</b>					
Mayorista de Antioquia	1.000	1.300	1.100		-	Arauca (Arauca)	1.200	1.360	1.287		--
Neiva, Surabastos	2.000	3.200	2.772		+	Barranquilla, Barranquillita	1.222	1.378	1.315		-
Palmira (Valle del Cauca)	1.000	1.083	1.042		+	Bogotá, D. C., Corabastos	1.250	1.250	1.250		n.d.
Pamplona (Norte de Santander)	2.000	2.500	2.250		++	Bucaramanga, Centroabastos	1.042	1.146	1.094		+
Pasto (Nariño)	1.000	2.000	1.375		--	Cali, Cavasa	1.067	1.111	1.096		-
Sogamoso (Boyacá)	1.000	1.200	1.178		-	Ipiales (Nariño), Ipiales somos todos	761	870	797		--
Tunja, Complejo de Servicios del Sur	900	1.000	950		-	Medellín, Central					
Ubaté (Cundinamarca)	800	800	800		--	Mayorista de Antioquia	1.146	1.400	1.248		=
Villavicencio, CAV	2.000	2.667	2.270		+++	Montería (Córdoba)	1.040	1.200	1.170		+
<b>Calabacín</b>											
Bogotá, D. C., Corabastos	200	200	200		---						
Duitama (Boyacá)	450	450	450		-						



**Cuadro 1. Mercados mayoristas. Precios de venta de verduras y hortalizas (continuación)  
2016 (1 al 7 de octubre)**

Productos y mercados	Pesos por kilogramo				Tenden- cia	Productos y mercados	Pesos por kilogramo				Tenden- cia
	Mínimo	Máximo	Medio				Mínimo	Máximo	Medio		
<b>Cebolla cabezona roja ocañera</b>						<b>Chócolo mazorca</b>					
Barranquilla, Barranquillita	833	938	884	--		Arauca (Arauca)	800	800	800	=	
Barranquilla, Granabastos	833	938	859	+		Armenia, Mercar	600	643	631	+	
Cartagena, Bazurto	889	2.571	1.562	-		Armenia, Retiro	529	571	552	-	
Santa Marta (Magdalena)	957	1.429	1.193	=		Barranquilla, Barranquillita	757	892	824	-	
Sincelejo (Sucre)	1.000	1.286	1.124	+		Bogotá, D. C., Corabastos	600	900	773	+++	
Valledupar, Mercabastos	700	1.000	817	+		Bucaramanga, Centroabastos	700	1.000	832	+	
Valledupar, Mercado Nuevo	700	1.000	817	+		Buenaventura (Valle del Cauca)	857	1.000	929	-	
<b>Cebolla cabezona roja peruana</b>						Cali, Cavasa	786	1.071	929	++	
Barranquilla, Granabastos	1.333	1.333	1.333	++		Cali, Santa Helena	857	929	905	+	
Cartagena, Bazurto	1.087	2.857	1.795	-		Cartagena, Bazurto	875	875	875	+	
Sincelejo (Sucre)	1.304	1.304	1.304	+		Cartago (Valle del Cauca)	1.000	1.050	1.025	-	
Valledupar, Mercabastos	700	900	817	+		Chiquinquirá (Boyacá)	600	600	600	=	
<b>Cebolla junca</b>						Cúcuta, Cenabastos	636	909	742	+++	
Arauca (Arauca)	1.185	1.185	1.185	+		Duitama (Boyacá)	600	600	600	=	
Armenia, Mercar	857	1.000	923	--		Ibagué, Plaza La 21	640	800	720	+	
Bucaramanga, Centroabastos	625	875	769	-		Ipiales (Nariño), Ipiales somos todos	429	800	597	-	
Cartagena, Bazurto	1.029	1.118	1.066	=		Manizales (Caldas)	462	500	487	+	
Cartago (Valle del Cauca)	800	1.040	930	---		Marinilla (Antioquia)	542	625	576	+	
Chiquinquirá (Boyacá)	833	833	833	---		Medellín, Central					
Florencia (Caquetá)	920	1.000	970	+		Mayorista de Antioquia	588	706	652	+	
Ipiales (Nariño), Ipiales somos todos	900	1.250	1.138	---		Medellín, Plaza					
La Ceja (Antioquia)	1.040	1.280	1.167	+		Minorista José María Villa	533	667	608	+	
Manizales (Caldas)	960	1.280	1.060	-		Montería (Córdoba)	800	900	825	=	
Medellín, Central						Neiva, Surabastos	560	720	654	+	
Mayorista de Antioquia	667	1.200	905	+		Pamplona (Norte de Santander)	364	636	497	+++	
Medellín, Plaza						Pasto (Nariño)	786	929	861	++	
Minorista José María Villa	1.000	2.000	1.483	-		Peñol (Antioquia)	500	583	536	+	
Montería (Córdoba)	833	1.667	1.201	--		Popayán (Cauca)	900	929	919	-	
Neiva, Surabastos	720	1.000	804	-		Rionegro (Antioquia)	429	500	471	+	
Pereira, La 41	400	667	544	=		San Gil (Santander)	875	1.000	917	=	
Pereira, Mercasa	533	667	644	+++		San Vicente (Antioquia)	542	583	560	--	
Rionegro (Antioquia)	1.000	1.200	1.092	+		Santa Marta (Magdalena)	800	1.100	947	+	
Santa Marta (Magdalena)	833	1.000	923	+		Sincelejo (Sucre)	600	640	620	+	
Sincelejo (Sucre)	800	1.000	933	---		Socorro (Santander)	875	875	875	-	
Sonsón (Antioquia)	760	800	790	-		Sogamoso (Boyacá)	520	600	564	-	
Valledupar, Mercabastos	833	1.000	965	+		Sonsón (Antioquia)	380	400	395	=	
Villavicencio, CAV	957	1.087	1.071	-		Tuluá (Valle del Cauca)	786	857	821	+	
Yopal (Casanare)	1.174	1.304	1.239	--		Tunja, Complejo de Servicios del Sur	500	600	568	+	
<b>Cebolla junca Aquitania</b>						Ubaté (Cundinamarca)	600	700	650	=	
Barranquilla, Barranquillita	833	1.233	1.086	+++		Valledupar, Mercabastos	1.200	1.200	1.200	+	
Barranquilla, Granabastos	933	1.067	1.002	+		Villavicencio, CAV	800	900	838	+	
Bogotá, D. C., Corabastos	833	1.167	1.027	+++		Yopal (Casanare)	1.050	1.125	1.088	-	
Bucaramanga, Centroabastos	625	875	768	-		<b>Cidra</b>					
Buenaventura (Valle del Cauca)	1.750	1.750	1.750	-		Bogotá, D. C., Corabastos	800	800	800	=	
Cali, Cavasa	400	800	642	--		Marinilla (Antioquia)	370	400	390	+	
Ibagué, Plaza La 21	720	880	830	-		Medellín, Central					
Neiva, Surabastos	667	1.067	817	+		Mayorista de Antioquia	600	700	625	+	
San Gil (Santander)	960	1.120	978	--		Peñol (Antioquia)	380	430	403	-	
Sogamoso (Boyacá)	600	667	637	-		San Vicente (Antioquia)	350	400	373	++	
Tuluá (Valle del Cauca)	1.511	1.511	1.511	+		Villavicencio, CAV	800	960	807	-	
Tunja, Complejo de Servicios del Sur	600	667	653	+		<b>Cilantro</b>					
<b>Cebolla junca Berlín</b>						Arauca (Arauca)	5.000	5.000	5.000	=	
Barranquilla, Barranquillita	833	1.200	1.056	+++		Armenia, Mercar	1.600	1.600	1.600	++	
Barranquilla, Granabastos	933	1.000	956	-		Barranquilla, Barranquillita	5.800	6.200	5.983	+++	
Cúcuta, Cenabastos	781	938	804	-		Bogotá, D. C., Corabastos	3.000	4.000	3.363	--	
Pamplona (Norte de Santander)	625	938	833	-		Bucaramanga, Centroabastos	5.000	6.000	5.750	---	
Valledupar, Mercabastos	833	1.000	972	-		Buenaventura (Valle del Cauca)	1.750	2.000	1.917	=	
<b>Cebolla junca pastusa</b>						Cali, Cavasa	1.500	1.750	1.646	+	
Palmira (Valle del Cauca)	583	708	653	-		Cali, Santa Helena	1.000	1.750	1.333	+++	
Pasto (Nariño)	533	667	585	--		Chiquinquirá (Boyacá)	2.500	3.500	2.958	-	
Popayán (Cauca)	578	667	611	---		Cúcuta, Cenabastos	4.000	6.000	4.438	---	
<b>Cebolla junca Tenerife</b>						Duitama (Boyacá)	3.000	3.333	3.167	-	
Cali, Cavasa	450	850	697	--		Ibagué, Plaza La 21	2.000	3.200	2.575	---	
Cali, Santa Helena	600	900	750	-		Ipiales (Nariño), Ipiales somos todos	1.400	2.400	1.683	---	
Palmira (Valle del Cauca)	622	756	683	-		La Ceja (Antioquia)	2.500	3.000	2.733	++	
<b>Cebolla puerro</b>						Manizales (Caldas)	3.600	4.000	3.867	=	
Bogotá, D. C., Corabastos	1.500	1.750	1.583	-		Marinilla (Antioquia)	2.500	3.500	2.929	++	
Cúcuta, Cenabastos	2.000	2.500	2.375	+		Medellín, Central					
Medellín, Central						Mayorista de Antioquia	2.500	4.300	3.388	+	
Mayorista de Antioquia	1.800	2.200	1.938	+		Medellín, Plaza					
Pamplona (Norte de Santander)	2.000	2.500	2.333	-		Minorista José María Villa	3.000	6.000	4.167	--	
<b>Cebollín chino</b>						Montería (Córdoba)	4.000	8.000	6.000	++	
Barranquilla, Barranquillita	2.200	3.000	2.467	+		Neiva, Surabastos	4.000	5.333	4.708	--	
Cartagena, Bazurto	5.800	6.000	5.900	=		Palmira (Valle del Cauca)	1.500	2.000	1.667	+++	
						Pamplona (Norte de Santander)	2.000	2.333	2.222	---	
						Pasto (Nariño)	4.000	8.000	5.917	---	
						Pereira, Mercasa	1.250	2.500	1.833	---	
						Popayán (Cauca)	1.750	2.000	1.927	++	
						Rionegro (Antioquia)	3.500	5.000	4.107	++	
						Santa Marta (Magdalena)	8.000	8.000	8.000	+++	



**Cuadro 1. Mercados mayoristas. Precios de venta de verduras y hortalizas (continuación)  
2016 (1 al 7 de octubre)**

Productos y mercados	Pesos por kilogramo				Tendencia	Productos y mercados	Pesos por kilogramo				Tendencia
	Mínimo	Máximo	Medio	Precios			Mínimo	Máximo	Medio	Precios	
<b>Cilantro (continuación)</b>						<b>Frijol verde cargamanto (continuación)</b>					
Sincelejo (Sucre)	5.000	6.000	5.222	+	Medellín, Central						
Sogamoso (Boyacá)	3.333	4.333	4.037	---	Mayorista de Antioquia	1.800	2.200	2.017	++		
Tuluá (Valle del Cauca)	1.850	1.850	1.850	=	Medellín, Plaza						
Tunja, Complejo de Servicios del Sur	2.250	3.000	2.533	---	Minorista José María Villa	2.200	2.800	2.479	++		
Ubaté (Cundinamarca)	5.000	5.000	5.000	=	Pasto (Nariño)	2.200	2.300	2.252	+		
Valledupar, Mercabastos	4.000	4.000	4.000	+++	Peñol (Antioquia)	1.700	2.150	1.950	++		
Valledupar, Mercado Nuevo	4.000	4.000	4.000	+++	Popayán (Cauca)	2.400	2.500	2.467	+		
Villavicencio, CAV	4.000	5.000	4.521	+	Rionegro (Antioquia)	1.800	2.400	2.083	++		
Yopal (Casanares)	6.000	6.000	6.000	++	San Vicente (Antioquia)	1.700	1.800	1.763	+		
<b>Coles</b>					Sogamoso (Boyacá)	1.900	2.200	2.000	+		
Barranquilla, Barranquillita	2.000	2.600	2.267	++	Sonsón (Antioquia)	1.400	1.500	1.463	=		
Bogotá, D. C., Corabastos	1.600	2.000	1.840	=	Tunja, Complejo de Servicios del Sur	2.000	2.200	2.053	++		
Medellín, Central					Villavicencio, CAV	2.000	2.800	2.308	+		
Mayorista de Antioquia	700	1.200	1.021	+++	Yopal (Casanares)	2.500	2.708	2.604	+		
Medellín, Plaza					<b>Frijol verde en vaina</b>						
Minorista José María Villa	2.000	2.000	2.000	+++	Arauca (Arauca)	3.000	3.111	3.074	++		
<b>Coliflor</b>					Armenia, Mercar	2.400	2.560	2.489	++		
Armenia, Mercar	1.500	1.583	1.514	++	Barranquilla, Barranquillita	4.500	5.200	4.883	+		
Barranquilla, Barranquillita	4.500	5.000	4.825	=	Barranquilla, Granabastos	3.500	4.000	3.788	+		
Barranquilla, Granabastos	3.500	4.000	3.625	+	Bucaramanga, Centroabastos	2.400	2.400	2.400	+		
Bogotá, D. C., Corabastos	500	1.200	808	+++	Buenaventura (Valle del Cauca)	2.400	2.800	2.600	++		
Bucaramanga, Centroabastos	2.000	2.000	2.000	=	Cartago (Valle del Cauca)	2.500	2.800	2.625	+		
Cali, Cavasa	1.200	1.400	1.300	+	Chiquinquirá (Boyacá)	1.400	1.600	1.500	+		
Cartago (Valle del Cauca)	1.600	1.920	1.733	++	Cúcuta, Cenabastos	1.500	1.600	1.504	-		
Chiquinquirá (Boyacá)	1.000	1.200	1.083	=	Ibagué, Plaza La 21	2.400	3.200	2.700	++		
Cúcuta, Cenabastos	2.000	3.000	2.375	=	Ipiales (Nariño), Ipiales somos todos	1.273	1.667	1.366	---		
Duitama (Boyacá)	1.200	1.300	1.250	-	Manizales (Caldas)	2.500	3.000	2.817	+		
Ipiales (Nariño), Ipiales somos todos	667	833	785	+	Montería (Córdoba)	2.500	2.800	2.600	+		
Manizales (Caldas)	2.000	2.000	2.000	+	Neiva, Surabastos	2.000	2.800	2.425	+		
Marinilla (Antioquia)	700	1.200	944	++	Pamplona (Norte de Santander)	1.000	1.667	1.366	-		
Medellín, Central					Pereira, La 41	1.700	2.500	1.958	++		
Mayorista de Antioquia	1.000	2.000	1.754	+++	Pereira, Mercasa	1.500	2.200	1.908	+		
Neiva, Surabastos	1.500	2.000	1.766	+	San Gil (Santander)	2.000	2.400	2.196	+		
Palmira (Valle del Cauca)	1.200	1.400	1.283	+	Sincelejo (Sucre)	2.500	2.800	2.567	+		
Pamplona (Norte de Santander)	2.000	2.000	2.000	=	Socorro (Santander)	1.760	2.240	2.000	-		
Pasto (Nariño)	1.500	2.000	1.667	+	Tunja, Complejo de Servicios del Sur	1.400	1.600	1.467	++		
Popayán (Cauca)	1.083	1.167	1.139	+	Ubaté (Cundinamarca)	2.000	2.000	2.000	=		
Sogamoso (Boyacá)	1.100	1.200	1.178	-	<b>Haba verde</b>						
Tunja, Complejo de Servicios del Sur	1.000	1.200	1.100	+	Bogotá, D. C., Corabastos	900	1.200	1.080	-		
Ubaté (Cundinamarca)	800	800	800	---	Chiquinquirá (Boyacá)	600	600	600	---		
Villavicencio, CAV	1.000	1.400	1.183	-	Cúcuta, Cenabastos	800	1.000	907	-		
<b>Espinaca</b>					Duitama (Boyacá)	540	600	570	-		
Armenia, Mercar	2.000	2.444	2.167	-	Ipiales (Nariño), Ipiales somos todos	450	700	583	---		
Barranquilla, Barranquillita	4.800	5.200	5.008	+	Pamplona (Norte de Santander)	600	1.000	800	+		
Barranquilla, Granabastos	3.500	4.000	3.788	-	Sogamoso (Boyacá)	600	660	620	-		
Bogotá, D. C., Corabastos	400	1.000	685	++	Tunja, Complejo de Servicios del Sur	500	600	536	---		
Bucaramanga, Centroabastos	2.000	2.000	2.000	=	Ubaté (Cundinamarca)	750	750	750	=		
Cartagena, Bazurto	4.000	4.200	4.033	---	<b>Habichuela</b>						
Duitama (Boyacá)	1.750	2.000	1.875	-	Arauca (Arauca)	2.273	2.364	2.321	+		
Ibagué, Plaza La 21	1.333	1.556	1.463	++	Armenia, Mercar	1.360	1.600	1.453	-		
Ipiales (Nariño), Ipiales somos todos	1.000	1.000	1.000	=	Barranquilla, Barranquillita	1.900	2.400	2.208	+++		
Manizales (Caldas)	2.500	3.000	2.750	=	Barranquilla, Granabastos	2.250	2.600	2.375	+++		
Marinilla (Antioquia)	500	600	555	-	Bogotá, D. C., Corabastos	1.500	2.000	1.748	---		
Medellín, Central					Bucaramanga, Centroabastos	1.500	2.000	1.719	+++		
Mayorista de Antioquia	800	1.000	877	+	Buenaventura (Valle del Cauca)	1.600	1.840	1.680	+		
Medellín, Plaza					Cali, Cavasa	1.400	1.600	1.500	-		
Minorista José María Villa	2.000	2.000	2.000	+	Cali, Santa Helena	1.400	1.600	1.500	-		
Neiva, Surabastos	1.765	2.353	2.063	-	Cartagena, Bazurto	1.750	2.000	1.913	-		
Pamplona (Norte de Santander)	2.000	2.000	2.000	=	Cartago (Valle del Cauca)	1.600	1.840	1.710	---		
Sogamoso (Boyacá)	1.667	1.667	1.667	+	Chiquinquirá (Boyacá)	1.296	1.852	1.590	+		
Tunja, Complejo de Servicios del Sur	1.167	1.333	1.306	+	Cúcuta, Cenabastos	1.250	2.000	1.650	+		
Ubaté (Cundinamarca)	1.765	1.765	1.765	+++	Duitama (Boyacá)	2.000	2.250	2.125	---		
Villavicencio, CAV	1.000	1.200	1.094	++	El Santuario (Antioquia)	1.500	1.900	1.708	+++		
Yopal (Casanares)	4.250	4.500	4.375	---	Florencia (Caquetá)	2.240	2.400	2.340	-		
<b>Frijol verde bolo</b>					Ibagué, Plaza La 21	1.440	1.600	1.553	-		
Cúcuta, Cenabastos	2.000	2.500	2.363	+	Ipiales (Nariño), Ipiales somos todos	2.500	3.000	2.556	---		
Pamplona (Norte de Santander)	1.760	2.500	2.140	++	La Ceja (Antioquia)	1.500	2.000	1.892	++		
<b>Frijol verde cargamanto</b>					Manizales (Caldas)	1.120	1.600	1.420	++		
Bogotá, D. C., Corabastos	2.200	3.200	2.561	++	Marinilla (Antioquia)	1.500	1.800	1.692	+++		
Cali, Cavasa	2.400	2.700	2.583	++	Medellín, Central						
Cali, Santa Helena	2.300	3.000	2.583	++	Mayorista de Antioquia	1.800	2.000	1.885	+++		
Chiquinquirá (Boyacá)	1.800	2.000	1.950	+	Medellín, Plaza						
Duitama (Boyacá)	1.800	1.900	1.850	+	Minorista José María Villa	1.800	2.300	2.075	++		
El Carmen de Viboral (Antioquia)	1.800	1.800	1.800	+	Montería (Córdoba)	2.000	2.500	2.125	+		
El Santuario (Antioquia)	1.900	2.200	2.058	++	Neiva, Surabastos	1.440	2.000	1.655	---		
La Ceja (Antioquia)	2.200	2.500	2.292	++	Palmira (Valle del Cauca)	1.400	1.600	1.450	---		
Marinilla (Antioquia)	1.900	2.100	1.992	++	Pamplona (Norte de Santander)	750	1.000	896	---		
					Pasto (Nariño)	2.400	2.800	2.567	-		

Cuadro 1. Mercados mayoristas. Precios de venta de verduras y hortalizas (continuación)  
2016 (1 al 7 de octubre)

Productos y mercados	Pesos por kilogramo				Tenden- cia	Productos y mercados	Pesos por kilogramo				Tenden- cia
	Mínimo	Máximo	Medio	Precios			Mínimo	Máximo	Medio	Precios	
<b>Habichuela (continuación)</b>						<b>Pepino cohombro (continuación)</b>					
Pereira, La 41	1.040	1.280	1.160	-		Barranquilla, Granabastos	1.625	1.875	1.717	-	
Pereira, Mercasa	960	1.360	1.243	-		Bogotá, D. C., Corabastos	1.900	2.500	2.106	+	
Popayán (Cauca)	1.600	1.800	1.645	-		Bucaramanga, Centroabastos	1.200	1.600	1.363	+	
Rionegro (Antioquia)	1.700	2.000	1.796	++		Buenaventura (Valle del Cauca)	1.200	1.200	1.200	+++	
San Gil (Santander)	682	1.273	965	---		Cali, Cavasa	1.167	1.500	1.323	+++	
Santa Marta (Magdalena)	1.500	2.750	2.225	+++		Cali, Santa Helena	1.167	1.500	1.333	+++	
Sincedejo (Sucre)	2.000	2.500	2.300	+++		Cartagena, Bazurto	1.400	1.440	1.420	=	
Socorro (Santander)	1.136	1.227	1.152	-		Cartago (Valle del Cauca)	1.400	1.500	1.450	+	
Sogamoso (Boyacá)	1.750	1.875	1.792	+		Cúcuta, Cenabastos	1.200	1.400	1.325	-	
Sonsón (Antioquia)	1.500	1.600	1.538	+		Duitama (Boyacá)	1.300	1.300	1.300	+	
Tuluá (Valle del Cauca)	1.280	1.600	1.410	---		Florencia (Caquetá)	1.440	1.600	1.520	+++	
Tunja, Complejo de Servicios del Sur	1.400	2.000	1.747	-		Ibagué, Plaza La 21	1.600	1.760	1.627	++	
Ubaté (Cundinamarca)	1.440	1.440	1.440	---		Ipiales (Nariño), Ipiales somos todos	1.667	2.000	1.704	--	
Valledupar, Mercabastos	1.750	2.000	1.938	++		La Ceja (Antioquia)	1.300	1.500	1.383	-	
Villavicencio, CAV	1.417	2.500	1.830	-		Manizales (Caldas)	1.500	2.000	1.825	+++	
Yopal (Casanare)	2.111	2.222	2.167	--		Marinilla (Antioquia)	1.000	1.200	1.088	+++	
<b>Habichuela larga</b>					Medellín, Central						
Barranquilla, Barranquillita	3.000	3.500	3.192	-	Mayorista de Antioquia	1.400	1.800	1.608	-		
Montería (Córdoba)	1.000	2.500	1.650	+++	Medellín, Plaza						
<b>Lechuga Batavia</b>					Minorista José María Villa	1.200	1.500	1.408	-		
Armenia, Mercar	1.333	1.467	1.378	++	Montería (Córdoba)	1.400	1.800	1.583	-		
Barranquilla, Barranquillita	1.000	1.300	1.100	+	Neiva, Surabastos	1.200	2.000	1.523	-		
Barranquilla, Granabastos	1.000	1.300	1.108	-	Palmira (Valle del Cauca)	933	1.167	1.046	++		
Bogotá, D. C., Corabastos	900	1.200	1.013	+++	Pamplona (Norte de Santander)	1.400	1.600	1.500	-		
Bucaramanga, Centroabastos	667	1.000	792	++	Pasto (Nariño)	1.400	1.800	1.617	-		
Buenaventura (Valle del Cauca)	1.200	1.400	1.300	++	Pereira, La 41	1.300	2.000	1.625	++		
Cali, Cavasa	538	769	630	+++	Pereira, Mercasa	1.500	1.700	1.575	++		
Cali, Santa Helena	385	692	526	--	Popayán (Cauca)	1.000	1.077	1.038	+		
Cartagena, Bazurto	1.000	1.000	1.000	=	Rionegro (Antioquia)	800	1.000	943	+		
Cartago (Valle del Cauca)	1.280	1.360	1.330	+	San Gil (Santander)	1.000	1.200	1.111	+++		
Chiquinquirá (Boyacá)	1.000	1.000	1.000	+	Santa Marta (Magdalena)	1.500	2.125	1.846	-		
Cúcuta, Cenabastos	583	833	686	+	Sincedejo (Sucre)	1.200	1.300	1.267	-		
Duitama (Boyacá)	800	900	850	-	Socorro (Santander)	880	1.000	960	++		
Ibagué, Plaza La 21	960	1.280	1.093	+	Sogamoso (Boyacá)	1.200	1.300	1.233	-		
Ipiales (Nariño), Ipiales somos todos	385	538	481	+	Sonsón (Antioquia)	900	1.000	963	+++		
Manizales (Caldas)	1.500	2.000	1.663	+	Tuluá (Valle del Cauca)	1.200	1.400	1.275	+		
Marinilla (Antioquia)	400	650	541	++	Tunja, Complejo de Servicios del Sur	1.400	1.480	1.437	-		
Medellín, Central					Valledupar, Mercabastos	1.400	1.600	1.467	+		
Mayorista de Antioquia	500	643	573	++	Villavicencio, CAV	1.200	1.400	1.321	--		
Medellín, Plaza					<b>Pepino de rellenar</b>						
Minorista José María Villa	429	571	497	-	Bogotá, D. C., Corabastos	1.167	1.400	1.278	-		
Montería (Córdoba)	750	833	819	+	Chiquinquirá (Boyacá)	667	800	744	---		
Neiva, Surabastos	960	1.280	1.130	+	Duitama (Boyacá)	667	733	700	+		
Palmira (Valle del Cauca)	692	769	744	+	Ibagué, Plaza La 21	800	1.200	1.050	++		
Pamplona (Norte de Santander)	833	1.000	917	=	Medellín, Central						
Pasto (Nariño)	692	846	769	-	Mayorista de Antioquia	2.300	2.500	2.350	=		
Pereira, La 41	1.000	1.250	1.167	-	Neiva, Surabastos	960	1.600	1.255	-		
Pereira, Mercasa	1.083	1.500	1.278	-	San Gil (Santander)	1.600	1.760	1.653	+		
Popayán (Cauca)	833	833	833	-	Sogamoso (Boyacá)	667	733	696	+		
Rionegro (Antioquia)	550	800	688	-	Tunja, Complejo de Servicios del Sur	833	1.000	856	-		
San Gil (Santander)	1.000	1.167	1.111	+	Ubaté (Cundinamarca)	667	667	667	---		
Santa Marta (Magdalena)	1.250	1.417	1.275	+	Villavicencio, CAV	1.300	1.800	1.517	+		
Sincedejo (Sucre)	800	1.000	875	+	Yopal (Casanare)	2.000	2.200	2.100	---		
Sogamoso (Boyacá)	1.000	1.100	1.033	+	<b>Perejil</b>						
Sonsón (Antioquia)	278	333	313	+	Arauca (Arauca)	7.000	7.000	7.000	=		
Tuluá (Valle del Cauca)	923	1.000	936	+++	Armenia, Mercar	4.500	4.500	4.500	++		
Tunja, Complejo de Servicios del Sur	700	800	793	+	Barranquilla, Barranquillita	4.400	4.500	4.425	=		
Ubaté (Cundinamarca)	800	800	800	=	Bogotá, D. C., Corabastos	2.000	3.333	2.833	+++		
Valledupar, Mercabastos	833	1.167	1.014	-	Bucaramanga, Centroabastos	6.000	6.000	6.000	+++		
Villavicencio, CAV	1.000	1.400	1.189	+++	Chiquinquirá (Boyacá)	3.333	3.333	3.333	=		
Yopal (Casanare)	1.800	2.000	1.900	=	Duitama (Boyacá)	2.250	2.500	2.375	-		
<b>Lechuga crespa morada</b>					Ibagué, Plaza La 21	3.000	3.750	3.333	-		
Bogotá, D. C., Corabastos	2.000	2.333	2.111	-	Ipiales (Nariño), Ipiales somos todos	3.000	3.000	3.000	-		
Medellín, Central					Manizales (Caldas)	3.200	4.000	3.600	=		
Mayorista de Antioquia	2.000	2.300	2.075	=	Medellín, Central						
<b>Lechuga crespa verde</b>					Mayorista de Antioquia	3.000	4.000	3.625	=		
Arauca (Arauca)	1.800	1.800	1.800	=	Neiva, Surabastos	4.000	5.667	5.010	--		
Bogotá, D. C., Corabastos	1.000	1.333	1.075	+	Pamplona (Norte de Santander)	2.000	2.500	2.250	-		
Cali, Cavasa	2.200	2.400	2.300	=	Pasto (Nariño)	2.500	6.000	4.792	--		
Medellín, Central					Sogamoso (Boyacá)	4.000	4.333	4.185	-		
Mayorista de Antioquia	1.200	1.400	1.250	=	Tunja, Complejo de Servicios del Sur	2.333	2.667	2.467	=		
Neiva, Surabastos	1.200	1.500	1.319	+	<b>Pimentón</b>						
Villavicencio, CAV	4.000	5.600	4.422	++	Arauca (Arauca)	2.333	2.500	2.417	--		
<b>Pepino cohombro</b>					Armenia, Mercar	1.600	1.700	1.658	-		
Arauca (Arauca)	2.195	2.195	2.195	+++	Barranquilla, Barranquillita	1.333	1.500	1.424	+		
Armenia, Mercar	1.200	1.300	1.225	+++	Barranquilla, Granabastos	1.417	1.667	1.563	+		
Barranquilla, Barranquillita	1.850	2.050	1.954	-	Bogotá, D. C., Corabastos	2.500	3.400	3.031	+++		
					Bucaramanga, Centroabastos	1.667	2.200	1.900	-		
					Buenaventura (Valle del Cauca)	1.429	1.714	1.619	+		



**Cuadro 1. Mercados mayoristas. Precios de venta de verduras y hortalizas (conclusión)  
2016 (1 al 7 de octubre)**

Productos y mercados	Pesos por kilogramo				Tenden- cia	Productos y mercados	Pesos por kilogramo				Tenden- cia
	Mínimo	Máximo	Medio				Mínimo	Máximo	Medio		
<b>Repollo verde (continuación)</b>						<b>Tomate riñón valluno</b>					
Cúcuta, Cenabastos	400	600	469	-		Montería (Córdoba)	2.000	2.700	2.413	+	
Duitama (Boyacá)	417	500	458	-		Pereira, La 41	1.800	2.000	1.900	+	
Ipiales (Nariño), Ipiales somos todos	200	200	200	--		Pereira, Mercasa	2.000	2.000	2.000	=	
Manizales (Caldas)	560	640	605	++		<b>Tomate Riogrande</b>					
Pamplona (Norte de Santander)	300	400	317	--		Bucaramanga, Centroabastos	1.136	1.273	1.162	++	
San Gil (Santander)	560	640	613	+		Bucaramanga, Mercados del centro	1.120	1.120	1.120	+++	
Sogamoso (Boyacá)	467	500	485	+		Duitama (Boyacá)	1.000	1.000	1.000	+	
Tunja, Complejo de Servicios del Sur	288	320	317	+		San Gil (Santander)	800	1.000	911	++	
<b>Tomate chonto</b>						Socorro (Santander)	720	800	787	++	
Armenia, Mercar	900	1.000	942	-		Sogamoso (Boyacá)	1.136	1.364	1.227	+	
Barranquilla, Barranquillita	1.000	1.440	1.207	+++		Yopal (Casanare)	1.400	1.500	1.450	--	
Barranquilla, Granabastos	1.040	1.440	1.200	++		<b>Tomate Riogrande bumangués</b>					
Bogotá, D. C., Corabastos	1.045	1.364	1.228	++		Barranquilla, Barranquillita	1.120	1.680	1.343	+++	
Cartago (Valle del Cauca)	800	1.000	900	-		Cartagena, Bazurto	1.364	1.591	1.439	+	
Chiquinquirá (Boyacá)	600	800	700	=		<b>Tomate Riogrande ocañero</b>					
Cúcuta, Cenabastos	1.042	1.542	1.228	++		Cartagena, Bazurto	1.000	1.250	1.075	+	
Florencia (Caquetá)	1.160	1.240	1.200	+		<b>Zanahoria</b>					
Ibagué, Plaza La 21	600	1.040	820	+		Arauca (Arauca)	1.000	1.000	1.000	=	
Manizales (Caldas)	818	1.091	983	++		Armenia, Mercar	617	867	719	+++	
Neiva, Surabastos	1.000	1.400	1.151	+		Bogotá, D. C., Corabastos	750	1.167	994	+++	
Pamplona (Norte de Santander)	1.042	1.250	1.187	++		Bucaramanga, Centroabastos	583	667	646	+++	
Peñol (Antioquia)	600	900	713	+		Buenaventura (Valle del Cauca)	455	455	455	--	
Pereira, La 41	800	1.200	988	+		Cali, Cavasa	327	400	352	-	
Pereira, Mercasa	800	1.100	958	++		Cali, Santa Helena	364	400	376	--	
Santa Bárbara (Antioquia)	700	900	788	--		Cartago (Valle del Cauca)	667	750	711	-	
Santa Marta (Magdalena)	1.120	1.600	1.349	+++		Chiquinquirá (Boyacá)	417	500	458	+	
Sincelejo (Sucre)	800	1.500	1.232	+++		Cúcuta, Cenabastos	417	583	519	++	
Tunja, Complejo de Servicios del Sur	818	1.136	1.012	++		Duitama (Boyacá)	500	583	542	-	
Ubaté (Cundinamarca)	1.100	1.100	1.100	--		Florencia (Caquetá)	448	480	459	-	
Valledupar, Mercabastos	1.200	1.400	1.367	+++		Ibagué, Plaza La 21	720	1.120	933	+++	
Valledupar, Mercado Nuevo	1.200	1.400	1.367	+++		Ipiales (Nariño), Ipiales somos todos	240	300	261	-	
<b>Tomate chonto regional</b>						Manizales (Caldas)	726	968	867	++	
Buenaventura (Valle del Cauca)	1.200	1.500	1.333	+		Neiva, Surabastos	467	667	567	++	
Cali, Cavasa	1.000	1.200	1.038	++		Palmira (Valle del Cauca)	345	400	367	=	
Cali, Santa Helena	1.000	1.100	1.013	+		Pamplona (Norte de Santander)	417	583	494	--	
El Carmen de Viboral (Antioquia)	700	700	700	=		Pasto (Nariño)	218	273	241	-	
La Ceja (Antioquia)	700	1.000	792	++		Popayán (Cauca)	300	333	321	-	
Marinilla (Antioquia)	500	700	600	+		San Gil (Santander)	800	840	813	-	
Medellín, Central						Santa Marta (Magdalena)	567	917	700	+	
Mayorista de Antioquia	1.000	1.500	1.250	+++		Sincelejo (Sucre)	500	625	588	+	
Medellín, Plaza						Sogamoso (Boyacá)	500	583	556	+	
Minorista José María Villa	800	1.200	1.028	+++		Sonsón (Antioquia)	280	320	306	=	
Montería (Córdoba)	800	1.200	983	+		Tuluá (Valle del Cauca)	583	667	653	+	
Palmira (Valle del Cauca)	900	1.100	963	-		Tunja, Complejo de Servicios del Sur	500	667	602	+++	
Peñol (Antioquia)	550	800	644	-		Ubaté (Cundinamarca)	540	600	570	-	
Rionegro (Antioquia)	700	1.000	863	++		Valledupar, Mercabastos	583	833	699	++	
Sonsón (Antioquia)	600	700	650	=		Villavicencio, CAV	667	1.000	816	++	
Tuluá (Valle del Cauca)	700	900	800	-		Yopal (Casanare)	500	583	542	---	
<b>Tomate larga vida</b>						<b>Zanahoria bogotana</b>					
Bogotá, D. C., Corabastos	1.100	1.300	1.194	+		Barranquilla, Barranquillita	667	917	785	++	
Cali, Cavasa	1.300	1.500	1.417	-		Barranquilla, Granabastos	667	833	744	++	
Chiquinquirá (Boyacá)	800	800	800	+		Buenaventura (Valle del Cauca)	583	667	600	++	
Florencia (Caquetá)	1.120	1.160	1.147	+		Cali, Cavasa	667	833	750	++	
Medellín, Central						Cartagena, Bazurto	750	750	750	+	
Mayorista de Antioquia	1.800	2.000	1.822	-		Cúcuta, Cenabastos	750	833	799	++	
Neiva, Surabastos	960	1.400	1.126	-		Pereira, La 41	667	917	816	+	
Pasto (Nariño)	900	1.250	1.050	+		Pereira, Mercasa	667	1.133	883	+++	
Popayán (Cauca)	1.067	1.333	1.192	+++		Tuluá (Valle del Cauca)	750	800	772	+	
Sogamoso (Boyacá)	1.250	1.500	1.367	-		<b>Zanahoria larga vida</b>					
Tunja, Complejo de Servicios del Sur	1.000	1.250	1.125	+++		El Carmen de Viboral (Antioquia)	333	367	349	+	
Villavicencio, CAV	900	1.250	1.092	+		El Santuario (Antioquia)	222	361	275	+	
<b>Tomate riñón</b>						La Ceja (Antioquia)	400	600	508	+	
Arauca (Arauca)	1.565	1.565	1.565	=		Marinilla (Antioquia)	300	433	365	+	
Armenia, Mercar	1.500	1.700	1.606	-		Medellín, Central					
Bucaramanga, Centroabastos	1.364	1.818	1.534	++		Mayorista de Antioquia	267	444	343	+	
Cartago (Valle del Cauca)	1.700	2.000	1.917	--		Medellín, Plaza					
Ipiales (Nariño), Ipiales somos todos	1.273	1.364	1.328	+		Minorista José María Villa	333	556	467	+	
Manizales (Caldas)	1.400	2.000	1.850	=		Montería (Córdoba)	556	667	591	-	
Medellín, Central						Rionegro (Antioquia)	294	353	334	=	
Mayorista de Antioquia	1.600	1.800	1.633	-							
Sincelejo (Sucre)	2.000	2.500	2.128	+							

## Tendencias:

- (---) Variación mayor al -20 %  
 (--) Variación entre -10 % y -20 %  
 (-) Variación entre 0 % y -10 %

- (=) Variación igual a 0 %  
 (+) Variación entre 0 % y 10 %  
 (++) Variación entre 10 % y 20 %  
 (+++) Variación mayor al 20 %  
 (n.d.) No determinado

## Frutas frescas

### Cayeron las cotizaciones de la piña gold



Fuente: DANE.

Se registró un descenso en los precios mayoristas de la piña gold a lo largo de esta semana, el cual fue ocasionado por una mayor oferta de esta fruta desde Chigorodó (Antioquia), Dagua (Valle del Cauca), Armenia, La Tebaida (Quindío) y de Risaralda. Lo anterior contribuyó a que su costo disminuyera en dieciséis de los veintitrés mercados en donde se ofreció y que en las ciudades de Cali y Armenia, por ejemplo, el kilo se consiguiera a \$1.150 y a \$1.000; es decir, un 6,11 %, en promedio, menos que la semana anterior.

Para esta semana también se reportó un descenso en los precios las uvas Isabela y red globe nacional, la papaya Maradol, el melón Cantalup, el mango Tommy y el tomate de árbol. En cuanto a la uva Isabela, los comerciantes afirmaron que la reducción de su precio estuvo relacionada con la mayor producción en las zonas de cultivo ubicadas en Valle del Cauca, lo que motivó la caída de las cotizaciones en veinticuatro de los veintinueve mercados en donde se vendió; en Cúcuta y Bogotá D. C., por ejemplo, el kilo se negoció a \$3.183 y a \$2.573, lo que indicó una reducción del 8,94 %.

En el caso de la papaya Maradol, se registró un buen ingreso desde Montería (Córdoba), Urabá (Antioquia), Girón, Cimitarra (Santander) y Villavicencio (Meta); a lo que se sumó la mayor producción en La Unión y Buga, en el Valle del Cauca, donde las condiciones climáticas de los últimos días favorecieron las cosechas. Esta situación se presentó en veintisiete de los treinta y siete

mercados en donde se vendió. En Bucaramanga, por ejemplo, el kilo se encontró a \$1.248, y se observó una reducción del 18,27 %.

No obstante, esta semana se observó un comportamiento al alza para los precios del banano criollo, la guayaba pera, la manzana royal gala importada, el kiwi y el maracuyá. En el caso particular del banano criollo, el alza se presentó en diecisiete de los treinta y seis mercados donde se vendió y, según las fuentes, esta situación se debió a la menor oferta y a un incremento en la demanda para este producto que se traslada desde la capital de Antioquia, a lo que se sumó el bajo volumen de carga procedente desde el Valle de San José, en Santander, y desde Quindío. En Florencia y Santa Marta, por ejemplo, se vendió el kilo a \$1.500 y a \$432; un 12,53 %, en promedio, más que la semana anterior.

Por último, las cotizaciones de la guayaba pera subieron en veinticinco de los treinta y siete mercados en donde se transó. Esto fue resultado del bajo nivel de abastecimiento y una menor producción en los municipios de La Unión (Valle del Cauca), Padilla (Cauca), Chinchiná, Viterbo, Supía (Caldas) y Armenia (Quindío), a lo que sumó una reducción en la oferta del producto procedente desde El Peñol (Nariño). En ciudades como Pereira y Villavicencio, el kilo de esta fruta se consiguió a \$1.208 y a \$771, respetivamente; es decir, un 11,11 % más que la semana anterior.

**Gráfico 3. Comportamiento de los precios de la piña gold 2016 (10 de septiembre al 7 de octubre)**

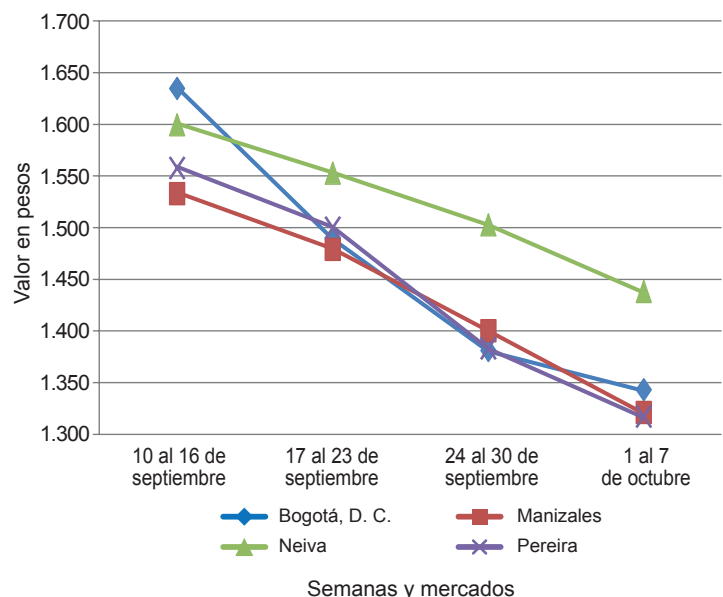

Fuente: SIPSA-DANE.

DANE  
Para tomar decisiones

Cuadro 2. Mercados mayoristas. Precios de venta de frutas frescas 2016 (1 al 7 de octubre)

Productos y mercados	Pesos por kilogramo				Tendencia	Productos y mercados	Pesos por kilogramo				
	Precios			Tendencia			Precios			Tendencia	
	Mínimo	Máximo	Medio				Mínimo	Máximo	Medio		
<b>Aguacate común</b>						<b>Banano criollo (continuación)</b>					
Arauca (Arauca)	4.000	4.000	4.000	=		Chiquinquirá (Boyacá)	1.167	1.400	1.267	+	
Bucaramanga, Centroabastos	3.500	3.500	3.500	---		Cúcuta, Cenabastos	1.333	1.667	1.479	=	
Buenaventura (Valle del Cauca)	2.500	3.000	2.883	+		Cúcuta, La Nueva Sexta	1.267	1.600	1.399	+	
Medellín, Central						Florencia (Caquetá)	1.480	1.520	1.500	-	
Mayorista de Antioquia	2.000	2.200	2.140	n.d.		Ibagué, Plaza La 21	800	1.500	1.092	+	
Medellín, Plaza						Ipiales (Nariño), Ipiales somos todos	741	815	790	-	
Minorista José María Villa	1.600	2.000	1.900	+		La Ceja (Antioquia)	800	900	854	-	
Neiva, Surabastos	2.286	2.857	2.430	-		Manizales (Caldas)	1.200	1.400	1.275	+	
Palmira (Valle del Cauca)	2.600	2.900	2.750	+		Medellín, Central					
Santa Bárbara (Antioquia)	2.000	2.500	2.238	n.d.		Mayorista de Antioquia	1.200	1.500	1.328	+	
Tuluá (Valle del Cauca)	2.000	2.300	2.167	=		Medellín, Plaza					
Tunja, Complejo de Servicios del Sur	2.500	2.750	2.625	-		Minorista José María Villa	1.200	1.400	1.275	+	
Valledupar, Mercado Nuevo	5.000	5.000	5.000	+		Neiva, Surabastos	1.400	1.600	1.569	-	
Villavicencio, CAV	2.500	3.000	2.806	-		Palmira (Valle del Cauca)	900	1.000	971	+	
<b>Aguacate Hass</b>						Pamplona (Norte de Santander)	1.500	2.000	1.922	-	
Bogotá, D. C., Corabastos	4.000	4.500	4.244	-		Pereira, La 41	1.200	1.400	1.267	+	
Chiquinquirá (Boyacá)	1.800	2.000	1.900	-		Pereira, Mercasa	1.000	1.300	1.108	+	
La Ceja (Antioquia)	2.000	2.200	2.067	-		Popayán (Cauca)	1.300	1.400	1.317	+	
Medellín, Central						Rionegro (Antioquia)	1.000	1.200	1.103	+	
Mayorista de Antioquia	2.000	2.500	2.334	+		San Gil (Santander)	720	800	782	-	
Rionegro (Antioquia)	2.000	2.200	2.075	-		Santa Bárbara (Antioquia)	700	900	781	+	
San Gil (Santander)	4.000	4.500	4.167	+		Santa Marta (Magdalena)	412	471	432	---	
San Vicente (Antioquia)	2.000	2.100	2.038	-		Socorro (Santander)	800	800	800	-	
Socorro (Santander)	4.000	4.000	4.000	=		Sogamoso (Boyacá)	1.250	1.400	1.289	+	
<b>Aguacate papillito</b>						Sonsón (Antioquia)	500	600	563	=	
Armenia, Mercar	3.700	4.000	3.892	+		Tuluá (Valle del Cauca)	800	1.000	913	+	
Armenia, Retiro	3.400	3.700	3.525	+		Tunja, Complejo de Servicios del Sur	1.700	1.800	1.755	-	
Barranquilla, Barranquillita	4.000	4.200	4.150	+		<b>Banano Urabá</b>					
Bogotá, D. C., Corabastos	4.000	4.500	4.208	+		Barranquilla, Barranquillita	540	600	555	-	
Bucaramanga, Centroabastos	4.000	4.500	4.325	-		Bogotá, D. C., Corabastos	1.000	1.000	1.000	=	
Buenaventura (Valle del Cauca)	3.500	4.500	4.000	-		Bucaramanga, Centroabastos	1.000	1.100	1.040	=	
Cali, Cavasa	4.000	4.200	4.050	+		Chiquinquirá (Boyacá)	1.100	1.250	1.142	+	
Cali, Santa Helena	3.800	4.000	3.933	+		Duitama (Boyacá)	1.100	1.200	1.150	-	
Cartagena, Bazurto	3.000	3.200	3.067	=		Medellín, Central					
Cartago (Valle del Cauca)	4.000	4.500	4.333	++		Mayorista de Antioquia	950	950	950	=	
Chiquinquirá (Boyacá)	2.500	2.500	2.500	---		Medellín, Plaza					
Cúcuta, Cenabastos	4.000	4.000	4.000	n.d.		Minorista José María Villa	600	780	667	---	
Duitama (Boyacá)	3.800	4.000	3.900	-		Montería (Córdoba)	800	900	825	-	
Florencia (Caquetá)	3.500	4.500	3.833	+		Pamplona (Norte de Santander)	1.250	1.400	1.325	=	
Ibagué, Plaza La 21	3.000	3.500	3.300	n.d.		Sincalejo (Sucre)	420	545	462	-	
Manizales (Caldas)	3.000	3.500	3.167	+		Sogamoso (Boyacá)	1.100	1.250	1.161	-	
Medellín, Central						Tunja, Complejo de Servicios del Sur	1.100	1.150	1.105	-	
Mayorista de Antioquia	3.800	4.400	4.117	-		Valledupar, Mercabastos	325	375	354	---	
Medellín, Plaza						Villavicencio, CAV	720	800	745	-	
Minorista José María Villa	3.500	4.000	3.875	+++		<b>Borojó</b>					
Neiva, Surabastos	3.500	4.500	4.016	-		Bogotá, D. C., Corabastos	4.000	5.000	4.517	++	
Palmira (Valle del Cauca)	3.600	4.000	3.800	+		Bucaramanga, Centroabastos	4.000	4.500	4.240	=	
Pereira, La 41	4.000	4.500	4.333	n.d.		Cúcuta, Cenabastos	4.000	5.000	4.467	+	
Pereira, Mercasa	3.600	3.800	3.700	=		Medellín, Central					
Popayán (Cauca)	4.000	4.200	4.033	+		Mayorista de Antioquia	3.000	3.200	3.050	-	
Rionegro (Antioquia)	3.500	3.600	3.531	+		Montería (Córdoba)	4.000	4.500	4.125	=	
Sincalejo (Sucre)	4.500	4.700	4.550	+		Pamplona (Norte de Santander)	6.000	6.000	6.000	=	
Sogamoso (Boyacá)	4.000	4.500	4.289	+		Villavicencio, CAV	4.500	5.500	4.896	++	
Tunja, Complejo de Servicios del Sur	3.500	4.000	3.753	-		<b>Breva</b>					
Villavicencio, CAV	3.500	4.000	3.892	-		Armenia, Mercar	6.000	6.000	6.000	+	
<b>Badea</b>						Bogotá, D. C., Corabastos	8.000	8.500	8.417	-	
Bucaramanga, Centroabastos	1.750	1.750	1.750	++		Bucaramanga, Centroabastos	3.600	4.500	3.981	-	
Neiva, Surabastos	1.300	2.000	1.550	+		Ibagué, Plaza La 21	3.200	3.200	3.200	=	
<b>Banano bocadillo</b>						Medellín, Central					
Bogotá, D. C., Corabastos	1.250	1.313	1.252	=		Mayorista de Antioquia	4.500	5.000	4.958	+	
Duitama (Boyacá)	1.500	1.563	1.531	-		<b>Ciruela importada</b>					
Medellín, Central						Bogotá, D. C., Corabastos	6.111	6.667	6.444	n.d.	
Mayorista de Antioquia	1.300	1.300	1.300	=		Bucaramanga, Centroabastos	5.455	6.545	6.256	+	
Santa Bárbara (Antioquia)	833	833	833	+++		Cúcuta, Cenabastos	9.000	10.000	9.333	=	
Sogamoso (Boyacá)	1.100	1.300	1.233	+		Medellín, Central					
Tunja, Complejo de Servicios del Sur	1.300	1.400	1.355	+		Mayorista de Antioquia	6.875	7.500	7.188	=	
<b>Banano criollo</b>						Neiva, Surabastos	6.444	7.778	7.241	-	
Arauca (Arauca)	1.667	1.667	1.667	=		Tunja, Complejo de Servicios del Sur	7.222	7.222	7.222	+	
Armenia, Mercar	900	1.000	967	-		Valledupar, Mercado Nuevo	7.500	7.500	7.500	=	
Armenia, Retiro	800	1.000	883	-		<b>Ciruela roja</b>					
Barranquilla, Barranquillita	360	420	405	n.d.		Bogotá, D. C., Corabastos	1.600	2.000	1.693	-	
Bogotá, D. C., Corabastos	1.800	2.000	1.969	-		Bucaramanga, Centroabastos	2.400	2.600	2.456	-	
Bucaramanga, Centroabastos	1.700	1.700	1.700	+		Cúcuta, Cenabastos	3.000	3.000	3.000	=	
Buenaventura (Valle del Cauca)	900	1.000	967	=		Medellín, Central					
Cali, Cavasa	1.111	1.222	1.169	+		Mayorista de Antioquia	2.000	2.800	2.381	---	
Cali, Santa Helena	1.000	1.056	1.032	+		Neiva, Surabastos	1.680	2.000	1.780	-	
Cartago (Valle del Cauca)	1.080	1.200	1.120	=		Pamplona (Norte de Santander)	1.500	2.000	1.750	---	

**Cuadro 2. Mercados mayoristas. Precios de venta de frutas frescas (continuación) 2016 (1 al 7 de octubre)**

Productos y mercados	Pesos por kilogramo			Tendencia	Productos y mercados	Pesos por kilogramo			Tendencia
	Mínimo	Máximo	Medio			Mínimo	Máximo	Medio	
<b>Ciruela roja (continuación)</b>					<b>Fresa (continuación)</b>				
San Gil (Santander)	1.800	2.200	2.022	-	Bogotá, D. C., Corabastos	4.400	4.600	4.467	-
Socorro (Santander)	1.800	1.800	1.800	-	Bucaramanga, Centroabastos	3.500	4.000	3.708	++
Tunja, Complejo de Servicios del Sur	1.400	1.600	1.440	-	Cali, Cavasa	4.800	5.200	4.967	+
<b>Coco</b>					Cali, Santa Helena	5.000	5.500	5.167	=
Armenia, Mercar	2.400	2.400	2.400	=	Cartago (Valle del Cauca)	3.200	3.400	3.300	=
Barranquilla, Barranquillita	2.000	2.100	2.025	=	Chiquinquirá (Boyacá)	6.000	6.000	6.000	=
Bogotá, D. C., Corabastos	3.167	3.333	3.204	-	Cúcuta, Cenabastos	3.000	3.000	3.000	=
Bucaramanga, Centroabastos	4.000	4.000	4.000	-	Duitama (Boyacá)	3.500	3.500	3.500	=
Buenaventura (Valle del Cauca)	1.389	1.444	1.417	+	Ibagué, Plaza La 21	4.500	5.000	4.792	+
Cali, Cavasa	1.818	1.818	1.818	=	Ipiales (Nariño), Ipiales somos todos	3.600	3.680	3.627	-
Cartagena, Bazurto	2.000	2.100	2.022	-	Manizales (Caldas)	4.000	5.000	4.633	=
Cartago (Valle del Cauca)	2.000	2.133	2.089	-	Medellín, Central				
Manizales (Caldas)	2.710	3.097	2.903	=	Mayorista de Antioquia	5.500	7.000	6.083	-
Medellín, Central					Medellín, Plaza				
Mayorista de Antioquia	4.423	5.500	4.827	-	Minorista José María Villa	4.500	5.000	4.583	-
Montería (Córdoba)	4.100	4.200	4.150	-	Montería (Córdoba)	3.600	5.000	4.200	+
Neiva, Surabastos	3.800	4.000	3.842	+	Neiva, Surabastos	3.000	3.200	3.031	-
Palmita (Valle del Cauca)	1.667	1.667	1.667	-	Pamplona (Norte de Santander)	2.200	2.500	2.350	n.d.
Pereira, La 41	2.000	2.267	2.133	+	Pasto (Nariño)	3.000	4.000	3.517	+
Pereira, Mercasa	2.133	2.467	2.358	+	Pereira, Mercasa	3.600	3.600	3.600	=
Sincelejo (Sucre)	2.500	2.500	2.500	=	San Gil (Santander)	3.600	5.000	4.133	++
Tuluá (Valle del Cauca)	1.889	1.944	1.917	=	San Vicente (Antioquia)	4.400	4.600	4.494	-
Valledupar, Mercado Nuevo	2.500	2.500	2.500	=	Sincelejo (Sucre)	3.600	3.800	3.633	+
<b>Curuba</b>					Socorro (Santander)	3.600	4.000	3.833	-
Armenia, Mercar	1.500	1.600	1.533	=	Sogamoso (Boyacá)	4.000	4.300	4.067	+
Barranquilla, Barranquillita	1.280	1.440	1.360	-	Tunja, Complejo de Servicios del Sur	4.000	4.267	4.116	+
Bogotá, D. C., Corabastos	1.591	1.818	1.762	-	Villavicencio, CAV	3.600	4.000	3.850	-
Bucaramanga, Centroabastos	800	1.000	883	-	Yopal (Casanare)	3.750	4.375	4.063	--
Buenaventura (Valle del Cauca)	1.600	2.000	1.767	---	<b>Granadilla</b>				
Cali, Cavasa	1.000	1.150	1.042	+	Barranquilla, Barranquillita	5.500	5.700	5.589	+++
Cartagena, Bazurto	1.440	1.760	1.680	---	Bogotá, D. C., Corabastos	3.000	3.333	3.101	-
Cartago (Valle del Cauca)	2.600	2.800	2.700	n.d.	Bucaramanga, Centroabastos	3.000	3.429	3.231	-
Chiquinquirá (Boyacá)	1.500	1.500	1.500	=	Cali, Cavasa	2.533	2.667	2.600	-
Cúcuta, Cenabastos	833	1.333	1.056	-	Cartagena, Bazurto	3.846	3.846	3.846	=
Duitama (Boyacá)	1.200	1.400	1.300	-	Cartago (Valle del Cauca)	2.933	3.667	3.378	-
Ibagué, Plaza La 21	1.000	1.200	1.073	-	Chiquinquirá (Boyacá)	3.000	3.333	3.153	++
Ipiales (Nariño), Ipiales somos todos	917	1.083	1.000	-	Cúcuta, Cenabastos	1.786	3.214	2.530	+
Manizales (Caldas)	1.500	1.700	1.600	---	Duitama (Boyacá)	2.857	3.214	3.036	-
Medellín, Central					Florencia (Caquetá)	2.800	2.933	2.867	n.d.
Mayorista de Antioquia	1.000	1.300	1.192	-	Ibagué, Plaza La 21	2.333	3.000	2.728	++
Neiva, Surabastos	1.400	1.800	1.600	-	Ipiales (Nariño), Ipiales somos todos	2.200	2.333	2.296	-
Pamplona (Norte de Santander)	417	625	532	---	Manizales (Caldas)	2.200	2.667	2.467	-
Pereira, La 41	1.800	1.800	1.800	=	Medellín, Central				
Pereira, Mercasa	1.700	1.800	1.750	-	Mayorista de Antioquia	1.923	4.200	3.066	-
San Gil (Santander)	1.400	1.600	1.467	+	Montería (Córdoba)	2.333	2.467	2.375	-
Socorro (Santander)	1.400	1.400	1.400	=	Neiva, Surabastos	2.333	3.200	2.908	-
Sogamoso (Boyacá)	1.304	1.522	1.459	-	Palmita (Valle del Cauca)	3.000	3.200	3.033	+
Sonsón (Antioquia)	600	800	700	=	Pamplona (Norte de Santander)	2.714	3.214	2.964	-
Tuluá (Valle del Cauca)	1.000	1.100	1.033	-	Pasto (Nariño)	1.867	2.333	2.074	+
Tunja, Complejo de Servicios del Sur	1.227	1.364	1.274	-	Pereira, La 41	2.667	3.000	2.833	---
Valledupar, Mercabastos	1.400	1.600	1.567	=	Pereira, Mercasa	3.000	3.867	3.470	++
Villavicencio, CAV	1.520	1.600	1.577	-	Popayán (Cauca)	2.667	2.800	2.711	-
<b>Durazno importado</b>					Rionegro (Antioquia)	2.308	3.308	2.779	-
Bogotá, D. C., Corabastos	7.111	7.778	7.432	n.d.	San Gil (Santander)	3.429	3.929	3.603	-
Bucaramanga, Centroabastos	7.778	8.000	7.870	n.d.	Socorro (Santander)	3.429	3.571	3.452	+
Medellín, Central					Sogamoso (Boyacá)	2.857	3.214	3.175	-
Mayorista de Antioquia	5.000	5.455	5.227	=	Tunja, Complejo de Servicios del Sur	3.308	3.692	3.454	+
Neiva, Surabastos	8.750	9.000	8.859	+	Ubaté (Cundinamarca)	2.333	2.333	2.333	=
Tunja, Complejo de Servicios del Sur	7.000	7.500	7.250	+	Valledupar, Mercabastos	3.214	3.929	3.702	-
Valledupar, Mercado Nuevo	7.500	7.500	7.500	=	Villavicencio, CAV	3.000	3.333	3.106	-
<b>Durazno nacional</b>					Yopal (Casanare)	3.000	3.000	3.000	=
Bogotá, D. C., Corabastos	4.800	5.000	4.994	-	<b>Guanábana</b>				
Bucaramanga, Centroabastos	3.500	3.500	3.500	=	Arauca (Arauca)	5.000	5.000	5.000	=
Chiquinquirá (Boyacá)	3.000	3.000	3.000	n.d.	Armenia, Mercar	2.700	3.000	2.808	-
Medellín, Central					Bogotá, D. C., Corabastos	3.300	3.500	3.425	+
Mayorista de Antioquia	4.000	4.000	4.000	=	Bucaramanga, Centroabastos	3.600	4.000	3.750	-
San Gil (Santander)	4.000	4.000	4.000	=	Cali, Cavasa	2.800	3.000	2.908	+
Socorro (Santander)	4.000	4.000	4.000	=	Cartago (Valle del Cauca)	3.000	3.400	3.200	+
Sogamoso (Boyacá)	3.182	3.409	3.283	+	Chiquinquirá (Boyacá)	1.800	2.000	1.850	+
Tunja, Complejo de Servicios del Sur	3.409	3.636	3.523	+	Cúcuta, Cenabastos	3.500	4.300	3.885	+
<b>Feijoa</b>					Duitama (Boyacá)	3.000	3.000	3.000	-
Bogotá, D. C., Corabastos	6.500	7.500	7.063	-	Ibagué, Plaza La 21	2.500	3.000	2.708	-
San Gil (Santander)	4.000	4.000	4.000	=	Ipiales (Nariño), Ipiales somos todos	2.640	2.800	2.702	+
Sogamoso (Boyacá)	3.200	3.400	3.267	+	La Ceja (Antioquia)	3.000	3.000	3.000	+
<b>Fresa</b>					Manizales (Caldas)	2.400	2.500	2.450	=
Armenia, Mercar	6.000	6.600	6.400	=	Medellín, Central				
					Mayorista de Antioquia	2.500	2.800	2.727	+
					Medellín, Plaza				
					Minorista José María Villa	1.500	2.300	1.900	+
					Pasto (Nariño)	2.800	3.000	2.967	=

DANE  
Para tomar decisionesCuadro 2. Mercados mayoristas. Precios de venta de frutas frescas (continuación)  
2016 (1 al 7 de octubre)

Productos y mercados	Pesos por kilogramo				Tendencia	Productos y mercados	Pesos por kilogramo				Tendencia
	Mínimo	Máximo	Medio				Mínimo	Máximo	Medio		
<b>Guanábana (continuación)</b>						<b>Gulupa</b>					
Pereira, La 41	2.500	2.800	2.633		-	Bogotá, D. C., Corabastos	2.000	2.333	2.270		+
Pereira, Mercasa	2.400	2.700	2.588		-	Medellín, Central					
Popayán (Cauca)	2.800	2.900	2.863		-	Mayorista de Antioquia	1.200	1.300	1.260		-
San Gil (Santander)	4.000	4.600	4.322		+	Neiva, Surabastos	1.600	2.000	1.645		+
Santa Bárbara (Antioquia)	1.000	1.300	1.131		++	Sonsón (Antioquia)	1.000	1.100	1.050		=
Socorro (Santander)	4.200	4.200	4.200		++						
Sogamoso (Boyacá)	3.000	3.500	3.056		+	<b>Higo</b>					
Tuluá (Valle del Cauca)	1.400	1.700	1.533		+	Bogotá, D. C., Corabastos	6.500	7.500	6.854		+
Tunja, Complejo de Servicios del Sur	2.700	2.800	2.757		-	Medellín, Central					
Valledupar, Mercabastos	4.500	4.500	4.500		n.d.	Mayorista de Antioquia	5.000	6.000	5.574		+
Villavicencio, CAV	3.000	3.600	3.425		-	Sonsón (Antioquia)	2.500	3.000	2.825		--
<b>Guayaba agria</b>						<b>Kiwi</b>					
Armenia, Mercar	2.800	3.000	2.867		n.d.	Arauca (Arauca)	6.000	6.000	6.000		=
Cartago (Valle del Cauca)	2.500	2.600	2.525		+	Bogotá, D. C., Corabastos	7.000	7.500	7.188		+
Manizales (Caldas)	2.000	2.500	2.250		-	Bucaramanga, Centroabastos	6.000	7.200	6.860		++
Montería (Córdoba)	1.000	1.400	1.250		-	Cali, Cavasa	6.000	6.300	6.075		+
Pereira, La 41	2.200	3.000	2.525		-	Cali, Santa Helena	5.000	5.500	5.083		+
Pereira, Mercasa	1.900	3.000	2.672		++	Chiquinquirá (Boyacá)	7.500	7.500	7.500		+
Sincelejo (Sucre)	2.000	2.400	2.267		+++	Cúcuta, Cenabastos	7.000	8.000	7.500		+
<b>Guayaba Atlántico</b>						Duitama (Boyacá)	5.000	5.500	5.250		+
Barranquilla, Barranquillita	1.000	1.080	1.040		-	Ibagué, Plaza La 21	6.500	8.000	7.250		+++
<b>Guayaba común</b>						Manizales (Caldas)	6.000	8.000	6.917		+
Barranquilla, Barranquillita	1.083	1.250	1.174		-	Medellín, Central					
Cartagena, Bazurto	1.000	1.200	1.147		+++	Mayorista de Antioquia	5.000	6.500	5.917		++
Chiquinquirá (Boyacá)	600	600	600		=	Neiva, Surabastos	6.800	7.800	7.317		+++
Santa Marta (Magdalena)	1.800	1.800	1.800		+	Pamplona (Norte de Santander)	7.000	10.000	8.500		++
Sincelejo (Sucre)	1.100	1.200	1.189		-	Pasto (Nariño)	6.111	7.778	6.944		+++
Valledupar, Mercabastos	1.000	1.200	1.153		+++	Pereira, La 41	6.000	6.600	6.433		+
<b>Guayaba manzana</b>						Pereira, Mercasa	5.000	6.500	6.000		+
Cartago (Valle del Cauca)	1.600	1.800	1.733		-	Popayán (Cauca)	6.000	6.200	6.025		+
Manizales (Caldas)	1.700	2.200	2.050		-	San Gil (Santander)	5.000	7.000	5.556		++
Medellín, Central						Socorro (Santander)	5.000	5.000	5.000		=
Mayorista de Antioquia	1.800	2.100	2.003		+	Sogamoso (Boyacá)	5.500	7.000	6.056		++
Rionegro (Antioquia)	2.300	2.500	2.408		+	Tuluá (Valle del Cauca)	6.000	6.500	6.175		+
Tuluá (Valle del Cauca)	1.400	1.600	1.500		=	Tunja, Complejo de Servicios del Sur	7.778	8.333	8.000		+
<b>Guayaba pera</b>						Villavicencio, CAV	7.000	7.500	7.104		+++
Armenia, Mercar	900	1.100	992		+	<b>Limón común</b>					
Barranquilla, Barranquillita	1.500	1.700	1.617		=	Arauca (Arauca)	1.000	1.100	1.033		--
Barranquilla, Granabastos	1.300	1.700	1.483		+	Armenia, Mercar	1.600	1.800	1.717		+
Bogotá, D. C., Corabastos	1.071	1.786	1.470		+++	Bogotá, D. C., Corabastos	1.429	1.571	1.452		++
Bucaramanga, Centroabastos	600	800	722		+++	Bucaramanga, Centroabastos	720	1.200	996		+++
Buenaventura (Valle del Cauca)	1.400	1.600	1.517		-	Bucaramanga, Mercados del centro	800	800	800		++
Cali, Cavasa	1.000	1.500	1.250		+++	Cartagena, Bazurto	533	667	600		++
Cali, Santa Helena	900	900	900		-	Cartago (Valle del Cauca)	1.700	2.000	1.825		+++
Cartagena, Bazurto	1.700	1.700	1.700		=	Chiquinquirá (Boyacá)	1.286	1.429	1.357		+
Cartago (Valle del Cauca)	1.200	1.400	1.263		-	Cúcuta, La Nueva Sexta	1.250	2.083	1.576		+++
Chiquinquirá (Boyacá)	1.000	1.200	1.050		+++	Florencia (Cauquetá)	1.360	1.440	1.400		-
Cúcuta, Cenabastos	1.136	1.364	1.184		+++	Ibagué, Plaza La 21	1.000	1.143	1.095		+
Duitama (Boyacá)	1.000	1.100	1.050		+++	Ipiales (Nariño), Ipiales somos todos	1.250	1.250	1.250		++
Ibagué, Plaza La 21	1.000	1.300	1.183		+	Medellín, Central					
Ipiales (Nariño), Ipiales somos todos	1.400	1.500	1.475		-	Mayorista de Antioquia	1.071	1.400	1.198		++
La Ceja (Antioquia)	900	1.000	958		+	Medellín, Plaza					
Manizales (Caldas)	800	1.000	933		+	Minorista José María Villa	1.000	1.500	1.283		++
Medellín, Central						Montería (Córdoba)	429	857	675		+++
Mayorista de Antioquia	800	1.100	913		+	Neiva, Surabastos	1.120	1.440	1.242		+
Medellín, Plaza						Pamplona (Norte de Santander)	1.500	3.000	2.167		+
Minorista José María Villa	700	1.100	940		+	Pereira, Mercasa	1.300	2.000	1.708		+++
Neiva, Surabastos	1.200	1.800	1.483		++	Rionegro (Antioquia)	1.600	1.700	1.650		+
Palmira (Valle del Cauca)	900	1.400	1.113		++	Sincelejo (Sucre)	643	714	679		+
Pamplona (Norte de Santander)	1.136	1.364	1.263		++	Socorro (Santander)	800	800	800		=
Pasto (Nariño)	1.000	1.500	1.233		+	Tunja, Complejo de Servicios del Sur	1.600	1.600	1.600		++
Pereira, La 41	1.200	1.500	1.250		+++	Valledupar, Mercabastos	1.322	2.203	1.799		+++
Pereira, Mercasa	1.000	1.500	1.208		+	Valledupar, Mercado Nuevo	600	800	667		++
Popayán (Cauca)	1.150	1.250	1.225		-	Villavicencio, CAV	1.200	1.800	1.517		+
San Gil (Santander)	1.000	1.200	1.098		++	<b>Limón común Ciénaga</b>					
Sogamoso (Boyacá)	1.400	1.600	1.544		-	Barranquilla, Barranquillita	750	1.000	908		++
Tuluá (Valle del Cauca)	1.000	1.300	1.113		+++	Santa Marta (Magdalena)	600	600	600		--
Tunja, Complejo de Servicios del Sur	700	1.100	977		+++	Valledupar, Mercado Nuevo	1.000	1.200	1.067		+
Ubaté (Cundinamarca)	800	1.000	900		++	<b>Limón común valluno</b>					
Villavicencio, CAV	600	900	771		++	Buenaventura (Valle del Cauca)	2.000	2.300	2.083		+
Yopal (Casánare)	1.800	2.000	1.900		=	Cali, Cavasa	1.167	1.417	1.264		++
<b>Guayaba pera valluna</b>						Cali, Santa Helena	1.000	1.133	1.064		-
Medellín, Central						Palmira (Valle del Cauca)	1.500	1.833	1.688		+
Mayorista de Antioquia	1.400	1.500	1.450		=	Tuluá (Valle del Cauca)	1.083	1.167	1.146		+
Medellín, Plaza						<b>Limón mandarino</b>					
Minorista José María Villa	1.200	1.400	1.317		n.d.	Armenia, Mercar	1.200	1.300	1.225		+
						Ibagué, Plaza La 21	1.000	1.100	1.050		+









**Cuadro 2. Mercados mayoristas. Precios de venta de frutas frescas (continuación)  
2016 (1 al 7 de octubre)**

Productos y mercados	Pesos por kilogramo			
	Precios			Tendencia
	Mínimo	Máximo	Medio	
<b>Naranja Sweet (continuación)</b>				
Neiva, Surabastos	750	950	809	-
Pasto (Nariño)	1.000	1.100	1.050	=
Pereira, Mercasa	600	800	733	++
Popayán (Cauca)	800	860	837	-
Tuluá (Valle del Cauca)	900	1.000	967	-
<b>Naranja Valencia</b>				
Armenia, Mercar	560	600	573	-
Armenia, Retiro	500	540	507	--
Barranquilla, Barranquillita	880	920	900	+
Bogotá, D. C., Corabastos	1.150	1.250	1.188	-
Bucaramanga, Centroabastos	480	640	556	+
Bucaramanga, Mercados del centro	480	480	480	=
Buenaventura (Valle del Cauca)	1.100	1.200	1.153	+
Cali, Santa Helena	520	540	533	+
Cartagena, Bazurto	900	980	920	=
Cartago (Valle del Cauca)	680	720	700	=
Cúcuta, Cenabastos	800	900	833	++
Duitama (Boyacá)	1.000	1.091	1.045	+
Ipiales (Nariño), Ipiales somos todos	750	825	778	-
La Ceja (Antioquia)	1.000	1.200	1.125	+
Manizales (Caldas)	700	1.000	833	=
Medellín, Central				
Mayorista de Antioquia	1.000	1.300	1.166	+
Medellín, Plaza				
Minorista José María Villa	700	1.200	971	-
Montería (Córdoba)	740	840	795	-
Palmira (Valle del Cauca)	800	900	817	+
Pasto (Nariño)	900	1.100	983	+
Pereira, Mercasa	400	800	675	+++
Rionegro (Antioquia)	1.300	1.500	1.417	-
Santa Marta (Magdalena)	1.200	1.200	1.200	=
Sincalejo (Sucre)	780	800	797	+
Sogamoso (Boyacá)	1.200	1.300	1.256	-
Tunja, Complejo de Servicios del Sur	800	1.000	900	-
Valledupar, Mercado Nuevo	800	800	800	=
Villavicencio, CAV	720	840	787	-
Yopal (Casanare)	1.200	1.240	1.220	+
<b>Papaya hawaiana</b>				
La Ceja (Antioquia)	1.300	1.500	1.458	--
Medellín, Central				
Mayorista de Antioquia	1.429	1.786	1.607	-
Medellín, Plaza				
Minorista José María Villa	1.000	1.200	1.100	n.d.
Rionegro (Antioquia)	2.100	2.200	2.167	n.d.
<b>Papaya Maradol</b>				
Arauca (Arauca)	2.000	2.000	2.000	=
Armenia, Mercar	1.200	1.300	1.267	-
Barranquilla, Barranquillita	2.100	2.300	2.217	-
Bogotá, D. C., Corabastos	1.389	1.889	1.594	-
Bucaramanga, Centroabastos	1.200	1.300	1.248	--
Buenaventura (Valle del Cauca)	1.400	1.600	1.500	=
Cali, Cavasa	1.200	1.300	1.275	-
Cali, Santa Helena	1.300	1.400	1.383	+
Cartagena, Bazurto	1.875	1.875	1.875	=
Cartago (Valle del Cauca)	1.200	1.500	1.388	-
Chiquiquirá (Boyacá)	720	800	767	-
Cúcuta, Cenabastos	1.200	1.500	1.331	-
Cúcuta, La Nueva Sexta	1.200	1.400	1.300	-
Duitama (Boyacá)	1.000	1.100	1.050	--
Ibagué, Plaza La 21	1.200	1.700	1.475	-
Ipiales (Nariño), Ipiales somos todos	1.900	2.000	1.983	+
La Ceja (Antioquia)	1.800	2.000	1.950	-
Manizales (Caldas)	1.300	1.600	1.450	-
Medellín, Central				
Mayorista de Antioquia	1.800	2.000	1.967	-
Medellín, Plaza				
Minorista José María Villa	700	1.000	860	--
Neiva, Surabastos	1.300	1.800	1.556	-
Palmira (Valle del Cauca)	1.300	1.400	1.350	=
Pamplona (Norte de Santander)	1.700	2.000	1.900	-
Pasto (Nariño)	1.500	2.000	1.733	-
Pereira, La 41	1.400	1.700	1.521	+
Pereira, Mercasa	1.200	1.500	1.310	-
Popayán (Cauca)	1.200	1.300	1.275	+
Rionegro (Antioquia)	2.200	2.400	2.281	-
San Gil (Santander)	1.250	1.250	1.250	-
Socorro (Santander)	800	880	827	-
Sogamoso (Boyacá)	1.000	1.150	1.100	--
Tuluá (Valle del Cauca)	1.000	1.200	1.088	-

Productos y mercados	Pesos por kilogramo			
	Precios			Tendencia
	Mínimo	Máximo	Medio	
<b>Papaya Maradol (continuación)</b>				
Tunja, Complejo de Servicios del Sur	833	1.000	907	--
Ubaté (Cundinamarca)	1.111	1.111	1.111	=
Valledupar, Mercado Nuevo	800	1.000	950	-
Villavicencio, CAV	1.000	1.200	1.054	+
<b>Papaya melona</b>				
Bucaramanga, Centroabastos	1.000	1.120	1.040	--
Medellín, Central				
Mayorista de Antioquia	1.200	1.300	1.272	--
<b>Papaya redonda</b>				
Bucaramanga, Centroabastos	750	900	800	--
Medellín, Central				
Mayorista de Antioquia	1.200	1.300	1.272	--
<b>Papaya tainung</b>				
Barranquilla, Barranquillita	1.600	1.900	1.767	-
Bogotá, D. C., Corabastos	2.300	2.600	2.483	-
Cartagena, Bazurto	1.600	1.600	1.600	=
Medellín, Central				
Mayorista de Antioquia	1.200	1.400	1.300	--
Montería (Córdoba)	560	640	600	-
Santa Marta (Magdalena)	1.200	1.200	1.200	-
Sincalejo (Sucre)	667	700	672	--
Villavicencio, CAV	950	1.200	1.040	-
<b>Patilla</b>				
Armenia, Mercar	700	800	767	=
Barranquilla, Barranquillita	880	920	897	+
Bogotá, D. C., Corabastos	800	900	835	=
Bucaramanga, Centroabastos	900	950	930	-
Cali, Cavasa	850	1.000	925	+
Cali, Santa Helena	900	900	900	=
Cartagena, Bazurto	680	700	698	-
Cartago (Valle del Cauca)	800	1.000	933	=
Cúcuta, Cenabastos	900	1.000	964	-
Ibagué, Plaza La 21	800	850	825	+
Medellín, Central				
Mayorista de Antioquia	700	800	714	+
Medellín, Plaza				
Minorista José María Villa	600	850	763	--
Montería (Córdoba)	800	850	817	-
Palmira (Valle del Cauca)	1.100	1.200	1.150	=
Pasto (Nariño)	800	1.100	978	--
Popayán (Cauca)	900	950	925	+
Rionegro (Antioquia)	900	1.000	988	+
San Gil (Santander)	1.000	1.000	1.000	=
Santa Marta (Magdalena)	1.200	1.300	1.233	-
Sincalejo (Sucre)	700	800	767	-
Socorro (Santander)	1.000	1.000	1.000	=
Tuluá (Valle del Cauca)	1.000	1.100	1.050	=
Tunja, Complejo de Servicios del Sur	840	900	870	+
Valledupar, Mercado Nuevo	800	800	800	-
<b>Patilla baby</b>				
Bogotá, D. C., Corabastos	2.000	2.500	2.350	++
Medellín, Central				
Mayorista de Antioquia	1.800	2.200	2.067	-
Neiva, Surabastos	3.000	3.000	3.000	++
<b>Pera importada</b>				
Armenia, Mercar	3.750	4.000	3.917	+
Bogotá, D. C., Corabastos	3.500	4.000	3.739	+
Bucaramanga, Centroabastos	3.250	3.600	3.482	+
Buenaventura (Valle del Cauca)	4.211	4.737	4.474	-
Cali, Cavasa	3.684	3.947	3.860	+
Cali, Santa Helena	3.842	3.947	3.877	+
Cartagena, Bazurto	3.789	3.789	3.789	=
Cartago (Valle del Cauca)	3.947	4.053	4.000	-
Chiquiquirá (Boyacá)	3.947	4.211	4.156	=
Cúcuta, Cenabastos	3.250	4.000	3.658	-
Duitama (Boyacá)	3.750	4.000	3.875	+
Florencia (Caquetá)	4.211	4.211	4.211	+
Ibagué, Plaza La 21	3.947	4.211	4.035	+
Ipiales (Nariño), Ipiales somos todos	3.947	4.211	4.132	+
Manizales (Caldas)	3.750	4.000	3.913	+
Medellín, Central				
Mayorista de Antioquia	3.421	3.684	3.553	=
Montería (Córdoba)	3.684	4.211	4.088	+
Neiva, Surabastos	4.000	5.000	4.455	+
Palmira (Valle del Cauca)	3.947	4.105	3.987	+
Pamplona (Norte de Santander)	4.250	4.500	4.375	+

**Cuadro 2. Mercados mayoristas. Precios de venta de frutas frescas (continuación)  
2016 (1 al 7 de octubre)**

Productos y mercados	Pesos por kilogramo					Productos y mercados	Pesos por kilogramo				
	Mínimo	Máximo	Medio	Tendencia			Mínimo	Máximo	Medio	Tendencia	
<b>Pera importada (continuación)</b>						<b>Piña perolera (continuación)</b>					
Pasto (Nariño)	3.684	3.947	3.918	=	Santa Marta (Magdalena)	1.280	1.400	1.336	-		
Pereira, La 41	3.650	3.900	3.783	+	Sincedejo (Sucre)	920	1.000	982	-		
Pereira, Mercasa	3.500	3.750	3.588	+	Socorro (Santander)	833	833	833	-		
Popayán (Cauca)	3.895	3.947	3.934	+	Sogamoso (Boyacá)	833	1.000	967	+		
Rionegro (Antioquia)	3.684	4.211	3.999	+	Tunja, Complejo de Servicios del Sur	933	1.067	993	-		
San Gil (Santander)	4.000	4.500	4.167	+	Ubaté (Cundinamarca)	714	743	729	--		
Sincedejo (Sucre)	4.000	4.500	4.250	+	Valledupar, Mercabastos	1.080	1.280	1.190	-		
Socorro (Santander)	3.500	3.500	3.500	=	Villavicencio, CAV	848	909	886	-		
Sogamoso (Boyacá)	3.500	3.750	3.583	+							
Tuluá (Valle del Cauca)	3.895	4.000	3.961	-	<b>Pitahaya</b>						
Tunja, Complejo de Servicios del Sur	3.947	3.947	3.947	-	Arauca (Arauca)	8.000	8.000	8.000	=		
Valledupar, Mercado Nuevo	3.750	3.750	3.750	=	Bogotá, D. C., Corabastos	4.000	5.500	4.694	++		
Villavicencio, CAV	3.750	3.900	3.804	+	Bucaramanga, Centroabastos	5.000	6.000	5.500	+++		
Yopal (Casánare)	4.500	4.500	4.500	=	Cúcuta, Cenabastos	4.000	6.000	4.750	+		
<b>Pera nacional</b>						Medellín, Central					
Arauca (Arauca)	1.292	1.292	1.292	=	Mayorista de Antioquia	5.000	6.000	5.417	++		
Bogotá, D. C., Corabastos	3.261	3.478	3.469	+	Neiva, Surabastos	4.000	6.000	4.786	++		
Chiquinquirá (Boyacá)	3.000	3.000	3.000	++	Sogamoso (Boyacá)	3.500	4.000	3.867	+		
San Gil (Santander)	3.200	3.200	3.200	+	Tunja, Complejo de Servicios del Sur	3.800	4.000	3.900	=		
Tunja, Complejo de Servicios del Sur	2.800	3.000	2.960	+	Villavicencio, CAV	5.000	6.500	5.667	+		
<b>Piña gold</b>						<b>Tangelo</b>					
Armenia, Mercar	1.000	1.000	1.000	-	Bogotá, D. C., Corabastos	1.800	2.000	1.867	-		
Bogotá, D. C., Corabastos	1.091	1.636	1.352	-	Bucaramanga, Centroabastos	1.200	1.400	1.300	+		
Bucaramanga, Centroabastos	1.000	1.200	1.098	-	Cartago (Valle del Cauca)	1.700	2.000	1.825	++		
Cali, Cavasa	1.000	1.300	1.150	-	Manizales (Caldas)	1.500	1.700	1.575	-		
Cali, Santa Helena	1.300	1.500	1.400	=	Medellín, Central						
Cartago (Valle del Cauca)	1.200	1.500	1.367	-	Mayorista de Antioquia	2.300	2.500	2.340	-		
Cúcuta, Cenabastos	1.200	1.500	1.331	-	Pereira, Mercasa	1.000	1.800	1.479	+		
Duitama (Boyacá)	1.364	1.455	1.409	-	Rionegro (Antioquia)	2.000	2.300	2.197	-		
Ibagué, Plaza La 21	1.300	1.400	1.358	-	Tunja, Complejo de Servicios del Sur	1.200	1.600	1.393	=		
Manizales (Caldas)	1.200	1.500	1.321	-	Ubaté (Cundinamarca)	2.000	2.000	2.000	--		
Medellín, Central					Villavicencio, CAV	1.280	1.600	1.433	--		
Mayorista de Antioquia	900	1.400	1.127	++	<b>Tomate de árbol</b>						
Medellín, Plaza					Arauca (Arauca)	2.500	2.500	2.500	-		
Minorista José María Villa	800	1.300	1.117	+	Armenia, Mercar	1.280	1.360	1.304	--		
Neiva, Surabastos	1.300	1.700	1.428	-	Barranquilla, Barranquillita	1.400	1.500	1.467	-		
Palмира (Valle del Cauca)	1.000	1.200	1.100	-	Barranquilla, Granabastos	1.400	1.700	1.550	-		
Pasto (Nariño)	1.300	1.300	1.300	=	Bogotá, D. C., Corabastos	1.800	2.000	1.823	-		
Pereira, La 41	1.200	1.400	1.317	-	Bucaramanga, Centroabastos	1.200	1.400	1.361	-		
Pereira, Mercasa	1.100	1.500	1.300	+	Buenaventura (Valle del Cauca)	1.400	1.600	1.500	--		
Rionegro (Antioquia)	1.400	1.600	1.467	-	Cali, Cavasa	1.200	1.200	1.200	-		
Santa Marta (Magdalena)	1.700	1.800	1.733	-	Cali, Santa Helena	1.300	1.500	1.383	-		
Sogamoso (Boyacá)	1.300	1.500	1.356	+	Cartagena, Bazurto	1.400	1.500	1.456	-		
Tuluá (Valle del Cauca)	1.000	1.300	1.167	-	Cartago (Valle del Cauca)	1.800	2.000	1.913	+		
Tunja, Complejo de Servicios del Sur	1.364	1.545	1.436	-	Chiquinquirá (Boyacá)	2.000	2.500	2.260	++		
Villavicencio, CAV	900	1.100	1.021	+	Cúcuta, Cenabastos	1.800	1.800	1.800	-		
<b>Piña manzana</b>						Duitama (Boyacá)	2.000	2.200	2.100	-	
Cali, Cavasa	900	1.100	963	=	El Carmen de Viboral (Antioquia)	900	1.000	950	-		
Cali, Santa Helena	1.000	1.000	1.000	=	El Santuario (Antioquia)	800	1.000	950	+		
La Ceja (Antioquia)	1.200	1.250	1.225	=	Ibagué, Plaza La 21	1.600	2.000	1.807	-		
Manizales (Caldas)	1.000	1.200	1.100	-	Ipiales (Nariño), Ipiales somos todos	1.500	1.636	1.533	+		
Medellín, Central					La Ceja (Antioquia)	1.200	1.500	1.292	-		
Mayorista de Antioquia	1.000	1.100	1.063	-	Manizales (Caldas)	1.280	1.400	1.320	-		
Medellín, Plaza					Marinilla (Antioquia)	1.000	1.300	1.154	+		
Minorista José María Villa	900	1.000	938	+	Medellín, Central						
Pasto (Nariño)	1.200	1.400	1.300	+	Mayorista de Antioquia	1.000	1.200	1.065	-		
Pereira, La 41	1.400	1.400	1.400	-	Medellín, Plaza						
Pereira, Mercasa	1.000	1.200	1.083	+	Minorista José María Villa	1.200	1.500	1.342	-		
Popayán (Cauca)	900	950	925	-	Montería (Córdoba)	1.280	1.520	1.413	-		
Rionegro (Antioquia)	1.000	1.150	1.075	+	Neiva, Surabastos	1.800	2.000	1.854	-		
Tuluá (Valle del Cauca)	800	900	850	=	Palмира (Valle del Cauca)	1.400	1.500	1.438	-		
<b>Piña perolera</b>						Pamplona (Norte de Santander)	1.250	1.667	1.539	+	
Arauca (Arauca)	2.640	2.640	2.640	=	Pasto (Nariño)	1.400	1.700	1.564	+		
Barranquilla, Barranquillita	1.000	1.080	1.033	+	Peñol (Antioquia)	1.150	1.350	1.250	+		
Barranquilla, Granabastos	1.120	1.200	1.160	+	Pereira, La 41	1.400	1.600	1.538	-		
Bogotá, D. C., Corabastos	719	875	805	+	Pereira, Mercasa	1.500	1.700	1.606	-		
Bucaramanga, Centroabastos	667	833	767	-	Popayán (Cauca)	1.120	1.440	1.276	--		
Cartagena, Bazurto	1.200	1.200	1.200	=	Rionegro (Antioquia)	1.000	1.350	1.152	-		
Chiquinquirá (Boyacá)	1.040	1.120	1.080	-	San Gil (Santander)	2.000	2.000	2.000	=		
Cúcuta, Cenabastos	800	1.000	931	-	San Vicente (Antioquia)	1.200	1.300	1.238	+		
Cúcuta, La Nueva Sexta	1.067	1.067	1.067	=	Santa Marta (Magdalena)	1.680	2.000	1.815	+		
Duitama (Boyacá)	900	933	917	-	Sincedejo (Sucre)	1.429	1.600	1.467	-		
Medellín, Central					Socorro (Santander)	2.000	2.000	2.000	=		
Mayorista de Antioquia	900	900	900	=	Sogamoso (Boyacá)	2.000	2.200	2.111	+		
Montería (Córdoba)	1.000	1.120	1.050	+	Sonsón (Antioquia)	1.000	1.200	1.125	++		
Neiva, Surabastos	1.071	1.250	1.205	+	Tuluá (Valle del Cauca)	1.200	1.400	1.300	-		
Pamplona (Norte de Santander)	833	933	900	-	Tunja, Complejo de Servicios del Sur	1.720	1.880	1.789	-		
San Gil (Santander)	667	833	722	--	Valledupar, Mercabastos	1.400	1.600	1.496	-		
					Villavicencio, CAV	2.000	2.200	2.097	-		
					Yopal (Casánare)	2.600	2.800	2.700	+		

**Cuadro 2. Mercados mayoristas. Precios de venta de frutas frescas (conclusión)  
2016 (1 al 7 de octubre)**

Productos y mercados	Pesos por kilogramo				Tendencia	Productos y mercados	Pesos por kilogramo				Tendencia			
	Mínimo	Máximo	Medio	Precios			Mínimo	Máximo	Medio	Precios				
<b>Uchuva con cáscara</b>						<b>Uva red globe nacional</b>								
Bogotá, D. C., Corabastos	2.500	3.000	2.872	+	Armenia, Mercar	3.040	3.120	3.060	-	Barranquilla, Barranquillita	3.840	4.000	3.951	-
Bucaramanga, Centroabastos	3.000	3.600	3.133	--	Barranquilla, Granabastos	5.000	5.100	5.050	--	Bogotá, D. C., Corabastos	2.727	3.889	3.403	--
Cúcuta, Cenabastos	2.000	2.000	2.000	=	Bucaramanga, Centroabastos	3.182	3.636	3.352	-	Cali, Cavasa	3.556	3.667	3.620	-
Ibagué, Plaza La 21	2.000	2.400	2.187	--	Cali, Santa Helena	4.000	4.160	4.071	-	Cartagena, Bazurto	5.333	5.556	5.457	-
Medellín, Central					Cartago (Valle del Cauca)	4.000	4.500	4.333	=	Ibagué, Plaza La 21	2.960	4.000	3.360	---
Mayorista de Antioquia	3.500	4.000	3.938	-	Manizales (Caldas)	2.800	3.200	3.030	--	Medellín, Central				
Neiva, Surabastos	2.400	4.000	2.929	-	Medellín, Central	3.333	4.111	3.778	-	Mayorista de Antioquia	3.556	5.000	4.287	-
San Gil (Santander)	2.000	2.500	2.250	---	Montería (Córdoba)	3.556	5.000	4.287	-	Pasto (Nariño)	2.400	3.200	2.827	-
Socorro (Santander)	3.000	3.000	3.000	=	Pereira, La 41	3.200	4.500	3.850	--	Pereira, Mercasa	3.500	4.000	3.779	-
<b>Uva importada</b>					Pereira, Mercasa	2.842	2.947	2.895	--	Popayán (Cauca)	3.889	4.444	4.117	-
Barranquilla, Barranquillita	6.111	6.667	6.370	+	Rionegro (Antioquia)	3.889	4.444	4.117	-	San Gil (Santander)	3.636	4.091	3.899	--
Bogotá, D. C., Corabastos	7.000	9.778	8.541	n.d.	Socorro (Santander)	3.636	3.636	3.636	-	Socorro (Santander)	3.636	3.636	3.636	-
Bucaramanga, Centroabastos	6.750	7.750	7.073	-	Tuluá (Valle del Cauca)	3.200	3.500	3.363	-	Villavicencio, CAV	2.909	3.889	3.438	---
Buenaventura (Valle del Cauca)	9.375	10.000	9.688	=	<b>Uva roja</b>					Cali, Santa Helena	6.250	6.875	6.354	+
Cali, Cavasa	8.235	10.000	8.971	-	Cali, Santa Helena	6.250	6.875	6.354	+	Duitama (Boyacá)	3.167	3.333	3.250	=
Cartagena, Bazurto	7.222	7.778	7.556	-	Duitama (Boyacá)	3.167	3.333	3.250	=	Florencia (Cauca)	6.000	6.000	6.000	=
Cúcuta, Cenabastos	7.500	11.250	9.466	-	Ipiales (Nariño), Ipiales somos todos	3.000	3.333	3.139	-	Neiva, Surabastos	3.300	5.000	4.202	-
Duitama (Boyacá)	7.895	8.421	8.158	n.d.	Neiva, Surabastos	3.300	5.000	4.202	-	Pereira, La 41	6.667	6.667	6.667	-
Medellín, Central					Pereira, Mercasa	5.556	6.667	6.389	---	Pereira, Mercasa	5.556	6.667	6.389	---
Mayorista de Antioquia	6.875	7.500	7.188	-	Sincelejo (Sucre)	4.444	4.444	4.444	+	Sogamoso (Boyacá)	2.500	3.167	2.852	+
San Gil (Santander)	12.500	12.500	12.500	=	Sogamoso (Boyacá)	2.500	3.167	2.852	+	<b>Uva verde</b>				
Socorro (Santander)	10.625	10.625	10.625	=	<b>Uva verde</b>					Bogotá, D. C., Corabastos	3.182	4.444	3.743	--
Sogamoso (Boyacá)	7.222	7.778	7.469	-	Bucaramanga, Centroabastos	3.636	4.091	3.864	-	Bucaramanga, Centroabastos	3.636	4.091	3.864	-
Tunja, Complejo de Servicios del Sur	7.895	8.421	8.158	-	Cartago (Valle del Cauca)	4.400	4.400	4.400	=	Cartago (Valle del Cauca)	4.400	4.400	4.400	=
Valledupar, Mercado Nuevo	9.375	9.375	9.375	=	Cúcuta, Cenabastos	5.000	5.556	5.278	-	Cúcuta, Cenabastos	5.000	5.556	5.278	-
Villavicencio, CAV	6.500	8.500	7.608	+	Duitama (Boyacá)	3.167	3.333	3.250	-	Duitama (Boyacá)	3.167	3.333	3.250	-
<b>Uva Isabela</b>					Medellín, Central					Medellín, Central				
Arauca (Arauca)	1.600	1.760	1.653	--	Mayorista de Antioquia	3.200	3.600	3.500	-	Mayorista de Antioquia	4.444	4.889	4.642	-
Armenia, Mercar	2.996	3.084	3.047	-	Neiva, Surabastos	2.000	2.500	2.294	-	Neiva, Surabastos	3.800	6.000	4.845	-
Bogotá, D. C., Corabastos	2.400	2.800	2.573	-	Palmira (Valle del Cauca)	1.840	2.080	1.993	-	San Gil (Santander)	3.636	4.091	3.899	--
Bucaramanga, Centroabastos	2.400	2.560	2.453	-	Pamplona (Norte de Santander)	3.400	4.000	3.700	=	Socorro (Santander)	3.636	4.091	3.899	--
Cali, Cavasa	1.840	2.000	1.960	-	Pasto (Nariño)	1.920	2.560	2.178	-	Socorro (Santander)	3.636	4.091	3.899	--
Cali, Santa Helena	2.240	2.400	2.347	+	Popayán (Cauca)	2.240	2.400	2.350	-	Sogamoso (Boyacá)	2.917	3.333	3.037	+
Chiquinquirá (Boyacá)	2.960	3.000	2.980	-	Rionegro (Antioquia)	3.000	3.600	3.242	-	Tunja, Complejo de Servicios del Sur	4.091	4.545	4.218	-
Cúcuta, Cenabastos	2.400	4.000	3.183	-	San Gil (Santander)	2.800	3.200	3.102	-	Villavicencio, CAV	2.917	3.750	3.266	--
Duitama (Boyacá)	2.500	2.750	2.625	-	Socorro (Santander)	3.200	3.200	3.200	=	<b>Zapote</b>				
Ibagué, Plaza La 21	2.000	2.400	2.280	--	Sogamoso (Boyacá)	2.333	2.667	2.481	+	Barranquilla, Barranquillita	1.500	2.000	1.652	--
Ipiales (Nariño), Ipiales somos todos	2.000	2.080	2.027	--	Tuluá (Valle del Cauca)	2.000	2.240	2.140	--	Medellín, Central				
Medellín, Central					Tunja, Complejo de Servicios del Sur	2.560	2.960	2.808	-	Mayorista de Antioquia	1.800	2.500	2.033	+
Mayorista de Antioquia	3.200	3.600	3.500	-	Ubaté (Cundinamarca)	3.400	3.400	3.400	++	Santa Bárbara (Antioquia)	800	1.000	850	-
Neiva, Surabastos	2.000	2.500	2.294	-	Villavicencio, CAV	2.720	3.200	2.880	-	Tunja, Complejo de Servicios del Sur	2.174	2.174	2.174	n.d.
Palmira (Valle del Cauca)	1.840	2.080	1.993	-	Yopal (Casánare)	3.200	3.600	3.400	-	Valledupar, Mercado Nuevo	5.000	5.000	5.000	=
Pamplona (Norte de Santander)	3.400	4.000	3.700	=	<b>Uva negra</b>									
Pasto (Nariño)	1.920	2.560	2.178	-	Sogamoso (Boyacá)	2.667	3.167	2.852	+					
Popayán (Cauca)	2.240	2.400	2.350	-										
Rionegro (Antioquia)	3.000	3.600	3.242	-										
San Gil (Santander)	2.800	3.200	3.102	-										
Socorro (Santander)	3.200	3.200	3.200	=										
Sogamoso (Boyacá)	2.333	2.667	2.481	+										
Tuluá (Valle del Cauca)	2.000	2.240	2.140	--										
Tunja, Complejo de Servicios del Sur	2.560	2.960	2.808	-										
Ubaté (Cundinamarca)	3.400	3.400	3.400	++										
Villavicencio, CAV	2.720	3.200	2.880	-										
Yopal (Casánare)	3.200	3.600	3.400	-										

## Tendencias:

- (---) Variación mayor al -20 %  
 (--) Variación entre -10 % y -20 %  
 (-) Variación entre 0 % y -10 %

- (=) Variación igual a 0 %  
 (+) Variación entre 0 % y 10 %  
 (++) Variación entre 10 % y 20 %  
 (+++) Variación mayor al 20 %  
 (n.d.) No determinado

## Tubérculos, raíces y plátanos

### Disminuyó la oferta de papa



Fuente: <http://amaranto.com.co/wp-content/uploads/2015/09/papaCriolla.jpg>

A lo largo de la presente semana se registró un incremento en los precios mayoristas de la papa criolla limpia en treinta y tres de los cuarenta y cuatro mercados mayoristas donde se comercializó. La razón de este comportamiento fue la menor oferta en los mercados, pues se redujeron las labores de recolección en diferentes zonas productoras, como el Altiplano Cundiboyacense, así como en Chipaque, Chía (Cundinamarca), Ipiales (Nariño), El Carmen de Viboral, El Santuario, La Unión y Marinilla (Antioquia). En Medellín y Tunja, por ejemplo, el kilo se negoció a \$1.445 y a \$1.113; un 11,12 % más respecto a la semana pasada.

Una conducta similar se presentó para los precios de otras papas negras, como la capira, la suprema, la única, la parda pastusa, la nevada, la superior, la Betina y la R-12 roja, los cuales mostraron una tendencia al alza durante esta semana. Para la papa parda pastusa, por ejemplo, el aumento de su cotización obedeció a que se registró un bajo nivel de oferta proveniente de Pasto, Ipiales (Nariño), Carmen de Carupa, Guachetá (Cundinamarca), Chitagá (Norte de Santander) y Cerrito (Santander), pues las lluvias de los últimos días afectaron las labores de recolección. Lo anterior motivó el incremento de sus precios en diecinueve de los veinticinco mercados donde se comercializó.

En cuanto a la papa capira, el incremento se presentó en veintiséis de los treinta mercados donde se vendió, debido al menor ingreso de producto desde Antioquia, a lo que se sumaron las menores recolecciones en Túque-

rres, Guachucal, Ipiales, Córdoba y el corregimiento de Catambuco, en Pasto (Nariño). En la central mayorista de Cavasa, en Cali, por ejemplo, se registró un alza superior al 25,00 % y el kilo se negoció a \$573. También subieron los precios de la papa suprema, situación que se debió a un descenso en la oferta desde los municipios de Zipaquirá, Facatativá, Villapinzón (Cundinamarca), Chitagá (Norte de Santander) e Ipiales (Nariño) y de las provincias de Centro y Márquez, en Boyacá. Lo anterior provocó el incremento de sus precios en veintitrés de los veintiocho mercados donde se comercializó.

Otros productos que reportaron un aumento en su precio durante la semana fueron la yuca criolla y la yuca llanera. En el caso de la criolla, su cotización subió en nueve de los diecinueve mercados donde se transó. Esta tendencia obedeció al menor volumen de oferta recibido desde las zonas de producción ubicadas en Tierralta (Córdoba), Yondó y Mutatá (Antioquia). En Bucaramanga, por ejemplo, la cotización subió un 7,00 %, vendiéndose el kilo a \$1.131.

Por otro lado, bajaron las cotizaciones del plátano hartón verde en veinte de los treinta y nueve mercados donde se cotizó durante la semana. De acuerdo con los comerciantes, aumentó la oferta de producto de primera calidad procedente de Urabá (Antioquia), Saravena (Arauca), Líbano (Tolima), Armenia (Quindío), Lorica, y Moñitos (Córdoba).

**Gráfico 4. Comportamiento de los precios de la papa criolla limpia**  
**2016 (10 de septiembre al 7 de octubre)**

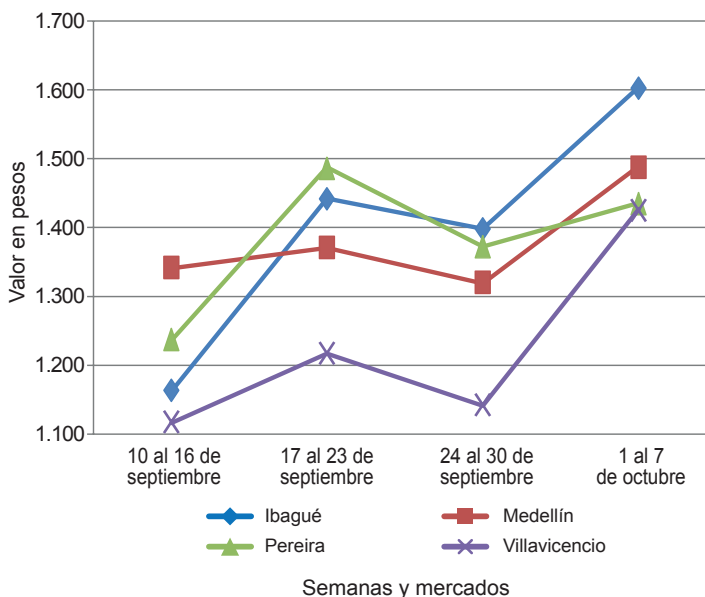

Fuente: SIPSA-DANE.

**Cuadro 3. Mercados mayoristas. Precios de venta de tubérculos, raíces y plátanos 2016 (1 al 7 de octubre)**

Productos y mercados	Pesos por kilogramo				Tendencia	Productos y mercados	Pesos por kilogramo				Tendencia	
	Mínimo	Máximo	Medio	Precios			Mínimo	Máximo	Medio	Precios		
<b>Arracacha amarilla</b>						<b>Papa capira (continuación)</b>						
Arauca (Arauca)	3.818	3.818	3.818	=		Popayán (Cauca)	520	560	548	+		
Bogotá, D. C., Corabastos	2.333	3.000	2.648	+		Rionegro (Antioquia)	800	950	895	+		
Bucaramanga, Centroabastos	1.600	2.400	1.941	-		San Vicente (Antioquia)	813	900	859	++		
Buenaventura (Valle del Cauca)	3.200	4.000	3.600	=		Santa Bárbara (Antioquia)	900	1.050	969	+		
Cali, Cavasa	2.167	2.500	2.361	-		Sincelejo (Sucre)	880	960	900	+		
Cali, Santa Helena	2.583	2.833	2.667	+		Sonsón (Antioquia)	1.200	1.300	1.238	+++		
Chiquinquirá (Boyacá)	2.400	2.400	2.400	-		Tuluá (Valle del Cauca)	700	760	735	+		
Cúcuta, Cenabastos	2.000	2.600	2.388	+++		<b>Papa criolla limpia</b>						
Duitama (Boyacá)	1.833	2.000	1.917	+		Arauca (Arauca)	1.875	1.875	1.875	=		
Florencia (Cauquetá)	1.920	1.920	1.920	-		Armenia, Mercar	1.250	1.400	1.326	+		
Ibagué, Plaza La 21	2.080	2.560	2.267	=		Barranquilla, Granabastos	1.400	1.600	1.458	=		
Neiva, Surabastos	2.560	3.200	2.920	+		Bogotá, D. C., Corabastos	1.556	1.778	1.728	+		
Palmira (Valle del Cauca)	2.667	2.750	2.688	+		Bucaramanga, Centroabastos	1.200	1.800	1.417	+		
Pamplona (Norte de Santander)	2.000	2.000	2.000	+++		Popayán (Cauca)	800	960	840	+		
Popayán (Cauca)	2.800	3.000	2.933	+++		Cali, Cavasa	900	1.000	967	+		
San Gil (Santander)	1.920	2.240	2.080	-		Cali, Santa Helena	760	800	780	-		
Sogamoso (Boyacá)	2.000	2.000	2.000	=		Cartagena, Bazurto	1.500	1.600	1.575	+		
Tunja, Complejo de Servicios del Sur	1.500	1.833	1.667	+		Cartago (Valle del Cauca)	1.240	1.400	1.310	-		
Valledupar, Mercabastos	2.800	3.600	3.150	++		Cúcuta, Cenabastos	1.100	1.600	1.315	-		
Villavicencio, CAV	2.400	2.800	2.567	-		Duitama (Boyacá)	1.200	1.300	1.250	++		
Yopal (Casanare)	3.333	3.333	3.333	+		El Carmen de Viboral (Antioquia)	1.800	1.850	1.825	+++		
<b>Arracacha blanca</b>						El Santuario (Antioquia)	900	1.700	1.417	-		
Armenia, Mercar	2.667	2.667	2.667	n.d.		Florencia (Cauquetá)	900	920	913	+		
Cartago (Valle del Cauca)	2.833	3.000	2.917	=		Ibagué, Plaza La 21	1.200	1.760	1.472	+		
Ipiiales (Nariño), Ipiiales somos todos	900	1.000	950	---		Ipiiales (Nariño), Ipiiales somos todos	600	1.000	751	-		
Manizales (Caldas)	3.226	3.548	3.347	+		La Ceja (Antioquia)	1.600	2.300	1.975	++		
Medellín, Central						La Unión (Antioquia)	1.200	1.500	1.350	++		
Mayorista de Antioquia	2.250	3.000	2.542	++		Manizales (Caldas)	1.354	1.667	1.484	+		
Medellín, Plaza						Marinilla (Antioquia)	1.500	1.800	1.631	++		
Minorista José María Villa	3.500	4.500	3.875	+		Medellín, Central						
Pasto (Nariño)	2.000	2.182	2.082	-		Mayorista de Antioquia	1.200	2.000	1.445	+		
Pereira, La 41	2.667	2.667	2.667	=		Medellín, Plaza						
San Vicente (Antioquia)	2.089	2.222	2.147	++		Minorista José María Villa	1.400	2.300	1.725	+		
Tuluá (Valle del Cauca)	2.333	2.667	2.500	-		Montería (Córdoba)	2.000	2.700	2.367	+		
<b>Ñame diamante</b>						Neiva, Surabastos	1.100	1.500	1.233	+		
Montería (Córdoba)	1.100	1.300	1.205	-		Pamplona (Norte de Santander)	1.100	1.400	1.272	-		
Santa Marta (Magdalena)	1.600	1.600	1.600	=		Pereira, La 41	1.200	1.500	1.366	+		
Sincelejo (Sucre)	1.400	1.500	1.467	+		Pereira, Mercasa	1.000	1.583	1.431	+		
Valledupar, Mercabastos	1.000	1.200	1.120	---		Rionegro (Antioquia)	1.500	1.950	1.752	++		
<b>Ñame espino</b>						San Gil (Santander)	1.400	1.400	1.400	++		
Barranquilla, Barranquillita	1.500	1.560	1.518	-		San Vicente (Antioquia)	1.700	1.800	1.763	+++		
Barranquilla, Granabastos	1.600	1.800	1.700	-		Santa Bárbara (Antioquia)	1.300	1.600	1.450	=		
Cartagena, Bazurto	1.300	1.500	1.413	+		Santa Marta (Magdalena)	1.167	1.333	1.258	-		
Santa Marta (Magdalena)	2.000	2.000	2.000	=		Sincelejo (Sucre)	2.400	2.500	2.489	++		
Sincelejo (Sucre)	1.500	1.600	1.533	=		Socorro (Santander)	1.200	1.200	1.200	+		
Valledupar, Mercabastos	1.000	1.200	1.067	---		Sogamoso (Boyacá)	1.200	1.400	1.311	+		
<b>Papa betina</b>						Sonsón (Antioquia)	1.600	1.700	1.638	+++		
Buenaventura (Valle del Cauca)	500	560	533	+		Tunja, Complejo de Servicios del Sur	1.000	1.500	1.113	++		
Cali, Cavasa	440	480	460	+++		Valledupar, Mercabastos	1.600	2.000	1.817	+		
Ipiiales (Nariño), Centro de acopio	250	400	333	++		Valledupar, Mercado Nuevo	1.600	2.000	1.800	+		
Ipiiales (Nariño), Ipiiales somos todos	280	440	331	++		Villavicencio, CAV	1.200	1.600	1.358	++		
Pasto (Nariño)	320	400	370	n.d.		Yopal (Casanare)	1.667	1.771	1.719	+		
Tunja, Complejo de Servicios del Sur	300	340	319	++		<b>Papa criolla sucia</b>						
<b>Papa capira</b>						Barranquilla, Barranquillita	1.200	1.400	1.345	+		
Armenia, Mercar	680	760	718	++		Bogotá, D. C., Corabastos	1.000	1.200	1.150	+		
Buenaventura (Valle del Cauca)	600	720	650	++		Cali, Cavasa	700	800	738	++		
Cali, Cavasa	500	600	573	+++		Chiquinquirá (Boyacá)	800	1.100	950	+		
Cali, Santa Helena	400	600	507	+		Ipiiales (Nariño), Centro de acopio	500	700	575	-		
Cartago (Valle del Cauca)	780	780	780	+++		Palmira (Valle del Cauca)	800	840	817	+		
El Carmen de Viboral (Antioquia)	900	1.000	938	++		Pasto (Nariño)	460	600	558	-		
El Santuario (Antioquia)	700	850	794	-		Popayán (Cauca)	500	683	594	--		
Ipiiales (Nariño), Centro de acopio	450	550	501	+		Tuluá (Valle del Cauca)	1.083	1.167	1.146	-		
Ipiiales (Nariño), Ipiiales somos todos	500	560	522	-		Tunja, Complejo de Servicios del Sur	600	1.000	780	++		
La Ceja (Antioquia)	1.000	1.300	1.070	+		Ubaté (Cundinamarca)	1.000	1.000	1.000	=		
La Unión (Antioquia)	800	850	816	++		<b>Papa ICA-Huila</b>						
Manizales (Caldas)	600	720	667	+		Bucaramanga, Centroabastos	1.000	1.000	1.000	=		
Marinilla (Antioquia)	800	900	836	+		Pasto (Nariño)	700	800	730	+		
Medellín, Central						<b>Papa Morasurco</b>						
Mayorista de Antioquia	880	950	902	+		Ipiiales (Nariño), Centro de acopio	250	420	309	++		
Medellín, Plaza						Pasto (Nariño)	440	600	530	++		
Minorista José María Villa	800	1.000	885	+		<b>Papa nevada</b>						
Montería (Córdoba)	900	960	922	+		Cartago (Valle del Cauca)	1.750	1.813	1.781	--		
Palmira (Valle del Cauca)	600	640	633	=		El Carmen de Viboral (Antioquia)	1.500	1.600	1.550	++		
Pasto (Nariño)	560	600	593	++		El Santuario (Antioquia)	1.400	1.800	1.613	+		
Peñol (Antioquia)	800	1.050	923	++		Marinilla (Antioquia)	1.500	1.800	1.663	+		
Pereira, La 41	600	680	637	+		Medellín, Central						
Pereira, Mercasa	600	660	635	+		Mayorista de Antioquia	1.400	1.800	1.598	++		



**Cuadro 3. Mercados mayoristas. Precios de venta de tubérculos, raíces y plátanos (continuación) 2016 (1 al 7 de octubre)**

Productos y mercados	Pesos por kilogramo				Tendencia	Productos y mercados	Pesos por kilogramo				Tendencia
	Mínimo	Máximo	Medio				Mínimo	Máximo	Medio		
<b>Papa nevada (continuación)</b>						<b>Papa suprema (continuación)</b>					
Medellín, Plaza						Bogotá, D. C., Corabastos	500	600	536		+
Minorista José María Villa	1.500	2.200	1.867		++	Bucaramanga, Centroabastos	520	700	614		++
Peñol (Antioquia)	1.700	1.900	1.775		++	Bucaramanga, Mercados del centro	600	660	630		+++
Pereira, La 41	2.000	2.000	2.000		=	Buenaventura (Valle del Cauca)	600	600	600		++
Pereira, Mercasa	2.000	2.250	2.073		+	Cali, Cavasa	480	560	514		+++
Rionegro (Antioquia)	1.700	2.000	1.806		++	Cali, Santa Helena	400	560	483		+
San Vicente (Antioquia)	1.781	1.850	1.811		++	Chiquinquirá (Boyacá)	500	500	500		+++
<b>Papa parda pastusa</b>						Cúcuta, Cenabastos	400	600	552		++
Armenia, Mercar	560	640	585		++	Duitama (Boyacá)	400	440	420		+
Bogotá, D. C., Corabastos	600	760	697		-	Florencia (Cauquetá)	560	600	585		+
Bucaramanga, Centroabastos	600	900	720		++	Ibagué, Plaza La 21	560	760	648		+++
Bucaramanga, Mercados del centro	680	800	740		++	Ipiiales (Nariño), Centro de acopio	300	450	383		+
Cartago (Valle del Cauca)	520	560	540		++	Ipiiales (Nariño), Ipiiales somos todos	320	500	376		++
Chiquinquirá (Boyacá)	600	600	600		++	Neiva, Surabastos	480	600	532		+
Cúcuta, Cenabastos	500	700	648		++	Palmira (Valle del Cauca)	500	620	570		++
Duitama (Boyacá)	500	540	520		+	Pamplona (Norte de Santander)	500	500	500		=
Florencia (Cauquetá)	600	640	627		+	Pasto (Nariño)	480	500	493		++
Ipiiales (Nariño), Centro de acopio	440	550	485		++	Popayán (Cauca)	520	600	565		+
Manizales (Caldas)	600	800	708		+	San Gil (Santander)	500	640	536		+
Pamplona (Norte de Santander)	600	600	600		+	Socorro (Santander)	440	500	467		-
Pasto (Nariño)	460	600	512		++	Sogamoso (Boyacá)	360	400	387		+
Pereira, La 41	500	560	525		+++	Tuluá (Valle del Cauca)	540	600	570		++
Pereira, Mercasa	480	600	555		++	Tunja, Complejo de Servicios del Sur	400	460	436		+++
Popayán (Cauca)	700	840	758		-	Ubaté (Cundinamarca)	600	600	600		=
San Gil (Santander)	600	700	627		+	Villavicencio, CAV	640	640	640		n.d.
Sincelejo (Sucre)	480	520	498		-	<b>Papa tocarreña</b>					
Socorro (Santander)	540	600	567		-	Duitama (Boyacá)	700	760	730		+
Sogamoso (Boyacá)	500	560	507		+	Sogamoso (Boyacá)	600	700	642		-
Tunja, Complejo de Servicios del Sur	560	600	595		++	Tunja, Complejo de Servicios del Sur	700	800	725		+
Ubaté (Cundinamarca)	700	700	700		++	Ubaté (Cundinamarca)	800	800	800		--
Yopal (Casanare)	792	875	833		-	<b>Papa única</b>					
<b>Papa Puracé</b>						Arauca (Arauca)	708	708	708		-
La Unión (Antioquia)	650	700	683		++	Barranquilla, Barranquillita	440	640	515		++
Montería (Córdoba)	1.000	1.111	1.030		+	Barranquilla, Granabastos	440	540	480		+
<b>Papa roja peruana</b>						Bogotá, D. C., Corabastos	400	480	442		+
Ipiiales (Nariño), Centro de acopio	300	450	398		+	Bucaramanga, Centroabastos	400	560	493		++
Ipiiales (Nariño), Ipiiales somos todos	300	400	333		+	Bucaramanga, Mercados del centro	460	500	480		+
<b>Papa rubí</b>						Buenaventura (Valle del Cauca)	500	600	533		++
Bogotá, D. C., Corabastos	400	480	444		+	Cali, Cavasa	420	480	458		+++
Pereira, La 41	500	640	552		++	Cali, Santa Helena	360	520	447		++
Pereira, Mercasa	500	600	577		++	Cartagena, Bazurto	440	440	440		=
Santa Marta (Magdalena)	480	600	550		+	Cartago (Valle del Cauca)	500	580	543		++
<b>Papa R-12 negra</b>						Cúcuta, Cenabastos	300	540	437		++
Bogotá, D. C., Corabastos	500	600	587		+	Duitama (Boyacá)	300	340	320		+
Bucaramanga, Centroabastos	800	900	863		+	Florencia (Cauquetá)	500	530	515		+
Cartago (Valle del Cauca)	600	640	620		+	Ipiiales (Nariño), Centro de acopio	300	400	344		++
Manizales (Caldas)	600	720	667		+	Ipiiales (Nariño), Ipiiales somos todos	300	440	333		++
Medellín, Central						Manizales (Caldas)	480	600	547		+
Mayorista de Antioquia	878	898	891		+	Neiva, Surabastos	400	520	481		+
Neiva, Surabastos	560	700	588		+	Pamplona (Norte de Santander)	400	440	417		+
Ubaté (Cundinamarca)	1.000	1.000	1.000		=	Pasto (Nariño)	320	440	397		+++
<b>Papa R-12 roja</b>						Pereira, La 41	460	560	504		++
Barranquilla, Barranquillita	800	900	867		+	Pereira, Mercasa	420	560	522		++
Barranquilla, Granabastos	800	900	842		+	Popayán (Cauca)	480	520	495		+
Bogotá, D. C., Corabastos	440	500	474		+	Sogamoso (Boyacá)	280	300	296		-
Pereira, Mercasa	560	640	603		+	Tuluá (Valle del Cauca)	460	500	480		+
Santa Marta (Magdalena)	620	700	677		+	<b>Papa tocaraña</b>					
Tunja, Complejo de Servicios del Sur	400	440	420		+++	Tunja, Complejo de Servicios del Sur	300	360	331		++
<b>Papa sabanera</b>						Ubaté (Cundinamarca)	600	600	600		++
Bogotá, D. C., Corabastos	1.100	1.600	1.372		-	Valledupar, Mercabastos	400	500	459		++
<b>Papa San Félix</b>						Valledupar, Mercado Nuevo	400	500	460		++
Manizales (Caldas)	800	1.000	917		++	<b>Plátano comino</b>					
<b>Papa superior</b>						Medellín, Central					
Bogotá, D. C., Corabastos	560	700	622		+	Mayorista de Antioquia	1.200	1.300	1.267		+
Duitama (Boyacá)	460	500	480		+	Rionegro (Antioquia)	1.050	1.200	1.117		+
Florencia (Cauquetá)	560	600	585		+	<b>Plátano dominico hartón maduro</b>					
Neiva, Surabastos	540	680	606		+	Manizales (Caldas)	1.500	1.700	1.567		+
Sogamoso (Boyacá)	440	500	456		+	Pereira, La 41	1.500	1.600	1.550		=
Tunja, Complejo de Servicios del Sur	460	560	505		++	Pereira, Mercasa	1.500	1.600	1.542		+
Villavicencio, CAV	640	700	685		++	<b>Plátano dominico hartón verde</b>					
<b>Papa suprema</b>						Armenia, Retiro	900	1.100	996		-
Armenia, Mercar	520	620	560		++	Cartago (Valle del Cauca)	1.500	1.700	1.588		+
						Manizales (Caldas)	1.500	1.700	1.567		+
						Pereira, La 41	1.500	1.600	1.550		=
						Pereira, Mercasa	1.500	1.600	1.542		+

**Cuadro 3. Mercados mayoristas. Precios de venta de tubérculos, raíces y plátanos (conclusión)  
2016 (1 al 7 de octubre)**

Productos y mercados	Pesos por kilogramo				Tendencia	Productos y mercados	Pesos por kilogramo				Tendencia
	Mínimo	Máximo	Medio	Precios			Mínimo	Máximo	Medio	Precios	
<b>Plátano dominico verde</b>						<b>Plátano hartón verde ecuatoriano</b>					
Medellín, Central						Ipiales (Nariño), Ipiales somos todos	1.333	1.333	1.333		=
Mayorista de Antioquia	1.300	1.500	1.417		+	Pasto (Nariño)	1.400	1.433	1.403		-
Medellín, Plaza						Popayán (Cauca)	1.300	1.333	1.328		=
Minorista José María Villa	1.000	1.400	1.240		-	<b>Plátano hartón verde Eje Cafetero</b>					
Santa Bárbara (Antioquia)	750	1.000	863		+	Medellín, Central					
Sonsón (Antioquia)	1.500	1.600	1.525		++	Mayorista de Antioquia	2.000	2.300	2.069		-
<b>Plátano guineo</b>						<b>Plátano hartón verde llanero</b>					
Bogotá, D. C., Corabastos	1.400	1.600	1.497		+	Bogotá, D. C., Corabastos	2.500	2.650	2.557		-
Cartago (Valle del Cauca)	1.200	1.200	1.200		+	<b>Ulluco</b>					
La Ceja (Antioquia)	500	600	546		-	Buenaventura (Valle del Cauca)	2.000	2.000	2.000		=
Medellín, Central						Cali, Cavasa	1.667	1.667	1.667		+
Mayorista de Antioquia	1.000	1.500	1.208		++	Ipiales (Nariño), Ipiales somos todos	400	500	452		---
Medellín, Plaza						Pasto (Nariño)	875	1.000	938		---
Minorista José María Villa	800	1.200	944		++	Popayán (Cauca)	1.000	1.083	1.058		-
Peñol (Antioquia)	567	600	584		-	Tuluá (Valle del Cauca)	1.667	1.667	1.667		+
Rionegro (Antioquia)	800	950	894		+	<b>Yuca chirosa</b>					
Santa Bárbara (Antioquia)	450	667	560		+++	Buenaventura (Valle del Cauca)	1.200	1.200	1.200		=
Sonsón (Antioquia)	300	350	331		=	Ibagué, Plaza La 21	833	1.333	1.069		-
Tuluá (Valle del Cauca)	900	1.000	933		n.d.	La Ceja (Antioquia)	700	1.000	804		-
Villavicencio, CAV	1.667	2.000	1.958		-	Medellín, Plaza					
<b>Plátano hartón maduro</b>						Minorista José María Villa	1.520	1.600	1.554		+
Armenia, Mercar	1.400	1.500	1.417		+	Montería (Córdoba)	600	675	627		+
Bogotá, D. C., Corabastos	2.250	2.400	2.294		-	Rionegro (Antioquia)	620	900	744		+
Cúcuta, Cenabastos	1.825	1.905	1.889		-	<b>Yuca criolla</b>					
Ibagué, Plaza La 21	1.400	1.700	1.577		=	Arauca (Arauca)	714	714	714		=
Ipiales (Nariño), Ipiales somos todos	1.333	1.333	1.333		=	Barranquilla, Barranquillita	700	750	738		=
Medellín, Central						Barranquilla, Granabastos	750	775	758		-
Mayorista de Antioquia	1.800	2.000	1.900		=	Bucaramanga, Centroabastos	1.071	1.190	1.131		+
Neiva, Surabastos	1.600	1.900	1.736		+	Bucaramanga, Mercados del centro	1.190	1.310	1.250		++
Pereira, La 41	1.500	1.600	1.550		=	Chiquinquirá (Boyacá)	1.000	1.167	1.083		+
Pereira, Mercasa	1.500	1.600	1.542		+	Cúcuta, Cenabastos	941	1.059	987		=
Tunja, Complejo de Servicios del Sur	2.100	2.250	2.170		-	Medellín, Central					
<b>Plátano hartón verde</b>						Mayorista de Antioquia	840	1.200	1.047		+
Arauca (Arauca)	1.200	1.200	1.200		=	Medellín, Plaza					
Armenia, Mercar	1.400	1.500	1.450		+	Minorista José María Villa	800	960	877		+
Armenia, Retiro	1.200	1.300	1.283		=	Montería (Córdoba)	500	575	544		+
Bogotá, D. C., Corabastos	2.250	2.400	2.294		-	Pamplona (Norte de Santander)	1.000	1.071	1.060		+
Bucaramanga, Centroabastos	2.080	2.400	2.220		-	San Gil (Santander)	900	1.000	967		-
Bucaramanga, Mercados del centro	2.176	2.240	2.208		-	Santa Marta (Magdalena)	750	750	750		=
Buenaventura (Valle del Cauca)	1.500	1.667	1.569		+	Socorro (Santander)	1.200	1.200	1.200		=
Cali, Cavasa	1.650	1.700	1.683		+	Tunja, Complejo de Servicios del Sur	833	900	856		-
Cali, Santa Helena	1.600	1.650	1.617		=	Valledupar, Mercabastos	575	675	617		+
Chiquinquirá (Boyacá)	1.200	2.100	1.648		-	Valledupar, Mercado Nuevo	575	675	617		+
Cúcuta, Cenabastos	1.825	1.905	1.889		-	<b>Yuca ICA</b>					
Duitama (Boyacá)	1.200	1.955	1.568		+	Armenia, Mercar	1.000	1.040	1.017		+
Ibagué, Plaza La 21	1.400	1.700	1.577		+	Armenia, Retiro	800	880	847		-
La Ceja (Antioquia)	1.800	2.000	1.892		+	Cali, Cavasa	1.040	1.120	1.087		+
Medellín, Central						Cali, Santa Helena	1.120	1.200	1.147		=
Mayorista de Antioquia	1.800	2.000	1.900		=	Cartago (Valle del Cauca)	1.120	1.160	1.130		+
Medellín, Plaza						Florencia (Caquetá)	992	1.040	1.016		+
Minorista José María Villa	1.700	1.700	1.700		+	Manizales (Caldas)	1.120	1.280	1.200		-
Montería (Córdoba)	600	750	688		--	Medellín, Central					
Neiva, Surabastos	1.600	1.900	1.736		+	Mayorista de Antioquia	1.040	1.500	1.297		+
Palmira (Valle del Cauca)	1.600	1.650	1.608		+	Neiva, Surabastos	800	2.000	1.288		++
Pamplona (Norte de Santander)	1.444	1.667	1.519		-	Palmira (Valle del Cauca)	1.080	1.200	1.167		-
Pereira, La 41	1.500	1.600	1.550		=	Pasto (Nariño)	643	786	696		+
Pereira, Mercasa	1.500	1.600	1.542		+	Pereira, La 41	1.000	1.080	1.030		-
Popayán (Cauca)	920	960	927		=	Pereira, Mercasa	1.080	1.080	1.080		-
Rionegro (Antioquia)	1.900	2.000	1.977		+	Popayán (Cauca)	867	917	875		+
San Gil (Santander)	1.280	1.440	1.369		-	Tuluá (Valle del Cauca)	1.120	1.200	1.147		+
Santa Bárbara (Antioquia)	1.500	1.800	1.675		+	<b>Yuca llanera</b>					
Santa Marta (Magdalena)	1.950	2.100	2.070		-	Bogotá, D. C., Corabastos	1.167	1.333	1.306		+
Sincelejo (Sucre)	1.050	1.200	1.150		--	Duitama (Boyacá)	933	1.000	967		+
Socorro (Santander)	1.200	1.200	1.200		--	San Gil (Santander)	1.071	1.143	1.119		+
Sogamoso (Boyacá)	1.200	1.818	1.526		-	Sogamoso (Boyacá)	833	933	893		+
Tuluá (Valle del Cauca)	1.600	1.700	1.675		+	Ubaté (Cundinamarca)	1.600	1.600	1.600		=
Tunja, Complejo de Servicios del Sur	2.100	2.250	2.170		+	Villavicencio, CAV	833	933	890		+
Ubaté (Cundinamarca)	1.944	1.944	1.944		=	Yopal (Casanare)	1.000	1.067	1.022		+
Valledupar, Mercabastos	900	1.080	1.005		-						
Valledupar, Mercado Nuevo	900	1.080	1.005		-						
Villavicencio, CAV	2.000	2.160	2.053		-						
Yopal (Casanare)	1.840	1.920	1.893		-						

## Tendencias:

(---) Variación mayor al -20 %  
 (--) Variación entre -10 % y -20 %  
 (-) Variación entre 0 % y -10 %

(=) Variación igual a 0 %

(+) Variación entre 0 % y 10 %

(+ +) Variación entre 10 % y 20 %

(+++) Variación mayor al 20 %

(n.d.) No determinado

## Granos, carnes y procesados

### Mejóro abastecimiento de frijol nima calima

Durante la presente semana cayeron los precios del frijol nima calima, debido a que aumentó la producción e ingreso desde Cajamarca (Tolima). Este producto disminuyó de precio en siete de los nueve mercados donde se transó y en Armenia se negoció el kilo a \$4.306, es decir, un 5,36 % menos.

De igual forma, bajaron las cotizaciones del arroz de primera, la lenteja importada, los huevos rojos A, AA y extra, la pierna pernil con rabadilla y la pechuga de pollo. En el caso de la lenteja, el descenso de su precio se presentó en quince de los treinta y cinco mercados donde se negoció, y obedeció a la mayor oferta y carga registrada desde Canadá y a la lenta dinámica de rotación en los mercados. En Arauca (Arauca), el kilo se negoció a \$5.621; un 4,66 % menos.

En cuanto al huevo rojo AA, el mejoramiento de la oferta y producción en granjas de Santander, Cundinamarca, fue lo que provocó la baja en la cotización de este producto en trece de los veintisiete mercados donde se cotizó. En Bucaramanga y Montería el precio bajó un 3,49 %, vendiéndose la unidad a \$250 y a \$279, respectivamente.

Por el contrario, aumentaron las cotizaciones del chocolate dulce, las galletas saladas, el queso costeño y la

carne de falda, cadera y bola de pierna. En el caso del chocolate el alza se reflejó en doce de los diecinueve mercados donde se transó. Esto fue ocasionado por la rotación de inventarios y el alza en los costos de producción. En Cartagena el aumento fue del 10,64 % y el kilo se transó a \$13.000.

Gráfico 5. Comportamiento de los precios del frijol nima calima  
2016 (10 de septiembre al 7 de octubre)

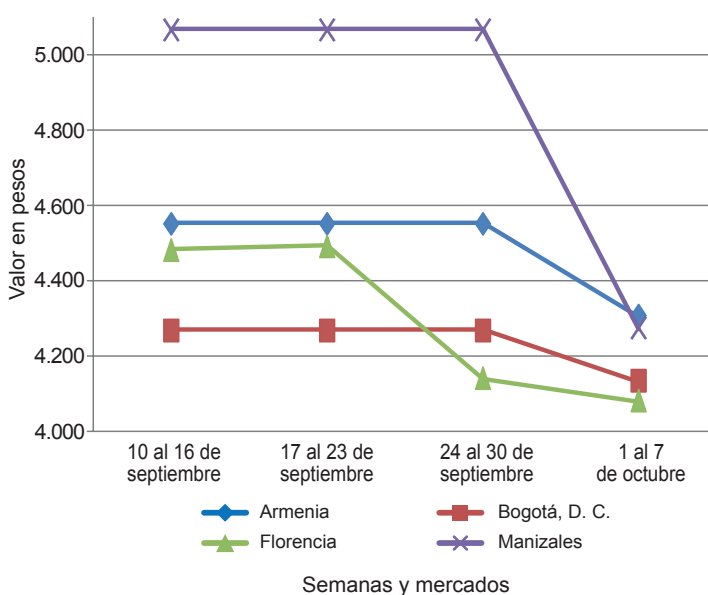

Fuente: SIPSA-DANE.

Cuadro 4. Mercados mayoristas. Precios de venta de granos y cereales  
2016 (1 al 7 de octubre)

Productos y mercados	Pesos por kilogramo			Tendencia
	Mínimo	Máximo	Medio	
<b>Arroz blanco importado</b>				
Pasto (Nariño)	3.644	3.711	3.681	-
<b>Arroz de primera</b>				
Arauca (Arauca)	3.232	3.232	3.232	=
Armenia, Mercar	2.880	2.920	2.890	=
Barranquilla, Barranquillita	2.696	2.733	2.719	+
Barranquilla, Granabastos	2.600	2.622	2.606	-
Bogotá, D. C., Corabastos	2.380	2.500	2.430	-
Bogotá, D. C., Paloquemao	2.720	2.800	2.747	-
Bogotá, D. C., Plaza España	2.720	2.800	2.773	=
Bucaramanga, Mercados del centro	2.960	2.960	2.960	+
Buenaventura (Valle del Cauca)	2.864	2.904	2.886	-
Cali, La Floresta	2.580	2.960	2.760	+
Cali, Santa Helena	2.920	3.200	3.054	-
Cartagena, Bazurto	2.889	2.889	2.889	-
Cúcuta, Cenabastos	2.867	2.867	2.867	=
Cúcuta, La Nueva Sexta	3.000	3.133	3.067	-
Florencia (Caquetá)	2.864	2.960	2.896	+
Manizales (Caldas)	2.880	2.920	2.890	-
Medellín, Central				
Mayorista de Antioquia	2.720	2.800	2.760	=
Medellín, Plaza				
Minorista José María Villa	2.696	2.800	2.739	-
Montería (Córdoba)	2.167	2.222	2.197	-
Palмира (Valle del Cauca)	2.300	2.400	2.367	-
Pamplona (Norte de Santander)	2.800	2.933	2.867	-
Pasto (Nariño)	3.280	3.680	3.450	=

Productos y mercados	Pesos por kilogramo			Tendencia
	Mínimo	Máximo	Medio	
<b>Arroz de primera (continuación)</b>				
Pereira, Mercasa	2.854	2.920	2.885	-
Popayán (Cauca)	3.080	3.100	3.087	-
Santa Marta (Magdalena)	2.340	2.360	2.347	+
Sincelejo (Sucre)	2.156	2.200	2.176	-
Tuluá (Valle del Cauca)	2.300	2.920	2.599	-
Tunja, Complejo de Servicios del Sur	2.440	2.600	2.520	+
Valledupar, Mercado Nuevo	2.100	2.480	2.313	=
Villavicencio, CAV	2.760	2.800	2.780	=
<b>Arroz de segunda</b>				
Barranquilla, Barranquillita	2.307	2.331	2.319	-
Barranquilla, Granabastos	2.333	2.333	2.333	=
Bogotá, D. C., Corabastos	2.160	2.200	2.185	-
Cartagena, Bazurto	2.422	2.444	2.439	=
Pereira, Mercasa	2.560	2.840	2.653	=
Santa Marta (Magdalena)	2.200	2.240	2.213	=
Sincelejo (Sucre)	2.089	2.111	2.100	=
<b>Arroz excelso</b>				
Barranquilla, Barranquillita	2.936	2.960	2.946	-
Barranquilla, Granabastos	2.840	2.880	2.866	-
Bucaramanga, Centroabastos	2.800	2.920	2.867	=
Cartagena, Bazurto	2.560	2.560	2.560	=
Ibagué, Plaza La 21	2.334	2.640	2.516	-
Santa Marta (Magdalena)	2.920	2.960	2.947	-
Sincelejo (Sucre)	2.480	2.600	2.547	=
Valledupar, Mercado Nuevo	2.840	2.920	2.880	-

**Cuadro 4. Mercados mayoristas. Precios de venta de granos y cereales (continuación)  
2016 (1 al 7 de octubre)**

Productos y mercados	Pesos por kilogramo				Tendencia	Productos y mercados	Pesos por kilogramo				Tendencia
	Mínimo	Máximo	Medio				Mínimo	Máximo	Medio		
<b>Arroz sopa cristal</b>						<b>Frijol cabeza negra nacional (continuación)</b>					
Bucaramanga, Centroabastos	1.500	1.544	1.521	=		Montería (Córdoba)	2.440	2.600	2.546	=	
Bucaramanga, Mercados del centro	1.400	1.540	1.479	-		Sincelejo (Sucre)	4.000	4.000	4.000	+	
Montería (Córdoba)	1.740	1.800	1.775	=		Valledupar, Mercado Nuevo	4.000	4.000	4.000	=	
<b>Arveja amarilla seca importada</b>						<b>Frijol calima</b>					
Bucaramanga, Centroabastos	2.100	2.200	2.150	=		Bucaramanga, Centroabastos	4.400	4.400	4.400	=	
Bucaramanga, Mercados del centro	2.268	2.268	2.268	=		Buenaventura (Valle del Cauca)	3.600	4.000	3.753	-	
Cúcuta, Cenabastos	2.280	2.400	2.350	+		Cali, La Floresta	4.000	4.200	4.100	=	
Cúcuta, La Nueva Sexta	2.200	2.300	2.267	+		Cali, Santa Helena	6.064	6.240	6.128	-	
Ibagué, Plaza La 21	1.990	2.140	2.080	+		Cali, Siloé	5.440	5.760	5.600	=	
Pamplona (Norte de Santander)	2.522	2.609	2.565	=		Ibagué, Plaza La 21	4.100	4.408	4.236	+++	
<b>Arveja verde seca importada</b>						<b>Frijol cargamanto blanco</b>					
Armenia, Mercar	2.379	2.414	2.396	-		El Carmen de Viboral (Antioquia)	4.700	4.900	4.800	+	
Barranquilla, Barranquillita	1.940	2.050	1.998	+		Marinilla (Antioquia)	4.700	4.800	4.738	+	
Bogotá, D. C., Corabastos	2.080	2.100	2.095	+		Medellín, Central					
Bogotá, D. C., Paloquemao	2.800	2.960	2.880	+		Mayorista de Antioquia	5.300	5.500	5.367	+	
Bogotá, D. C., Plaza España	2.400	2.560	2.453	-		Medellín, Plaza					
Bucaramanga, Centroabastos	1.900	1.960	1.930	=		Minorista José María Villa	4.500	6.000	5.167	-	
Bucaramanga, Mercados del centro	2.100	2.268	2.184	=		Peñol (Antioquia)	4.650	4.800	4.731	+	
Buenaventura (Valle del Cauca)	1.760	1.860	1.820	+		San Vicente (Antioquia)	4.800	5.000	4.925	+	
Cali, La Floresta	2.560	2.800	2.667	+		Sonsón (Antioquia)	4.091	4.364	4.212	=	
Cali, Santa Helena	2.240	2.400	2.307	-		<b>Frijol cargamanto rojo</b>					
Cali, Siloé	2.640	2.720	2.680	=		Armenia, Mercar	4.480	4.912	4.711	-	
Cartagena, Bazurto	2.200	2.300	2.275	+		Bogotá, D. C., Corabastos	3.920	4.000	3.980	+	
Cúcuta, Cenabastos	2.300	2.400	2.357	+		Bogotá, D. C., Paloquemao	4.480	4.800	4.640	-	
Cúcuta, La Nueva Sexta	2.000	2.300	2.167	+		Bogotá, D. C., Plaza España	6.400	6.560	6.453	n.d.	
Manizales (Caldas)	2.203	2.423	2.357	-		Cartago (Valle del Cauca)	6.000	6.240	6.080	-	
Medellín, Central						Manizales (Caldas)	5.066	5.727	5.297	+	
Mayorista de Antioquia	2.000	2.920	2.320	=		Marinilla (Antioquia)	3.550	3.700	3.625	+	
Medellín, Plaza						Medellín, Central					
Minorista José María Villa	3.080	3.360	3.213	=		Mayorista de Antioquia	4.000	4.300	4.167	=	
Palmira (Valle del Cauca)	2.200	2.300	2.233	-		Medellín, Plaza					
Pamplona (Norte de Santander)	2.348	2.348	2.348	-		Minorista José María Villa	4.500	5.000	4.667	-	
Pasto (Nariño)	2.880	3.040	2.960	=		Peñol (Antioquia)	3.500	3.800	3.646	+	
Pereira, Mercasa	1.925	2.000	1.963	=		Bogotá, D. C., Plaza España	5.200	5.600	5.413	-	
Popayán (Cauca)	2.320	2.360	2.333	-		Florencia (Caquetá)	3.200	4.840	4.080	-	
Santa Marta (Magdalena)	2.909	2.955	2.924	+		Manizales (Caldas)	4.141	4.405	4.273	--	
Sincelejo (Sucre)	2.200	2.400	2.300	-		Medellín, Central					
Tuluá (Valle del Cauca)	1.920	2.280	2.080	=		Mayorista de Antioquia	3.000	3.200	3.125	=	
Tunja, Complejo de Servicios del Sur	2.300	2.400	2.350	=		Neiva, Surabastos	3.520	3.840	3.760	+	
Valledupar, Mercado Nuevo	2.600	3.000	2.867	=		<b>Frijol palomito importado</b>					
Villavicencio, CAV	2.261	2.522	2.413	-		Barranquilla, Barranquillita	3.300	3.400	3.360	=	
<b>Cuchuco de cebada</b>						Barranquilla, Granabastos	3.600	3.800	3.663	-	
Arauca (Arauca)	4.200	4.200	4.200	=		Cartagena, Bazurto	4.200	4.500	4.350	=	
Bucaramanga, Centroabastos	1.880	2.000	1.933	=		Santa Marta (Magdalena)	4.000	4.091	4.061	-	
Bucaramanga, Mercados del centro	1.832	2.000	1.931	+		<b>Frijol nima calima</b>					
<b>Cuchuco de maíz</b>						Armenia, Mercar	4.128	4.416	4.306	-	
Arauca (Arauca)	2.900	2.900	2.900	=		Bogotá, D. C., Corabastos	3.120	3.200	3.160	-	
Bucaramanga, Centroabastos	2.000	2.056	2.032	=		Bogotá, D. C., Paloquemao	4.000	4.400	4.133	-	
Bucaramanga, Mercados del centro	2.000	2.400	2.173	=		Bogotá, D. C., Plaza España	5.200	5.600	5.413	-	
Cali, La Floresta	1.280	1.440	1.373	+		Florencia (Caquetá)	3.200	4.840	4.080	-	
Cali, Siloé	1.280	1.440	1.360	=		Manizales (Caldas)	4.141	4.405	4.273	--	
Florencia (Caquetá)	1.680	1.760	1.710	-		Medellín, Central					
Ibagué, Plaza La 21	1.600	1.800	1.667	+		Mayorista de Antioquia	3.000	3.200	3.125	=	
Montería (Córdoba)	1.100	1.200	1.150	-		Neiva, Surabastos	3.520	3.840	3.760	+	
Popayán (Cauca)	1.200	1.208	1.203	-		<b>Frijol radical</b>					
Sincelejo (Sucre)	1.300	1.300	1.300	=		Bogotá, D. C., Corabastos	3.040	3.200	3.120	-	
<b>Frijol bolón</b>						Bogotá, D. C., Paloquemao	4.000	4.000	4.000	+	
Arauca (Arauca)	10.160	10.160	10.160	=		Bucaramanga, Centroabastos	4.200	4.400	4.300	=	
Armenia, Mercar	6.200	6.560	6.333	--		Bucaramanga, Mercados del centro	4.400	4.400	4.400	+	
Bogotá, D. C., Corabastos	4.240	4.400	4.320	+		Cartago (Valle del Cauca)	5.600	5.840	5.720	-	
Bogotá, D. C., Plaza España	6.400	6.800	6.600	+		Manizales (Caldas)	4.405	5.286	4.846	n.d.	
Bucaramanga, Centroabastos	7.200	7.200	7.200	=		Medellín, Central					
Cartago (Valle del Cauca)	6.240	6.400	6.320	-		Mayorista de Antioquia	3.500	3.600	3.533	-	
Cúcuta, Cenabastos	9.000	9.000	9.000	=		<b>Frijol uribe rosado</b>					
Pereira, Mercasa	5.550	7.300	6.450	-		Cartago (Valle del Cauca)	4.800	5.200	4.933	=	
Tuluá (Valle del Cauca)	6.304	6.560	6.416	-		Medellín, Central					
Tunja, Complejo de Servicios del Sur	4.800	4.800	4.800	=		Mayorista de Antioquia	3.400	3.500	3.433	=	
Villavicencio, CAV	5.652	6.087	5.891	-		Pereira, Mercasa	4.580	5.600	5.193	=	
<b>Frijol cabeza negra importado</b>						<b>Frijol Zaragoza</b>					
Barranquilla, Barranquillita	3.600	4.000	3.775	=		Barranquilla, Barranquillita	4.900	5.100	5.000	=	
Cartagena, Bazurto	4.000	4.300	4.075	=		Barranquilla, Granabastos	4.800	5.100	4.950	-	
Santa Marta (Magdalena)	4.000	4.091	4.061	-							
<b>Frijol cabeza negra nacional</b>											
Barranquilla, Granabastos	3.600	3.700	3.638	++							
Cartagena, Bazurto	3.400	3.500	3.425	=							

**Cuadro 4. Mercados mayoristas. Precios de venta de granos y cereales (conclusión) 2016 (1 al 7 de octubre)**

Productos y mercados	Pesos por kilogramo				Tendencia	Productos y mercados	Pesos por kilogramo				Tendencia
	Mínimo	Máximo	Medio				Mínimo	Máximo	Medio		
<b>Frijol Zaragoza (continuación)</b>						<b>Maíz amarillo cáscara importado</b>					
Cartagena, Bazurto	5.500	5.500	5.500	=		Medellín, Central					
Cúcuta, Cenabastos	5.500	5.700	5.567	+		Mayorista de Antioquia	870	900	893	-	
Cúcuta, La Nueva Sexta	5.200	5.500	5.400	=		<b>Maíz amarillo trillado</b>					
Montería (Córdoba)	5.100	5.200	5.150	=		Armenia, Mercar	1.400	1.424	1.414	=	
Santa Marta (Magdalena)	5.000	5.091	5.061	--		Barranquilla, Barranquillita	1.598	1.610	1.602	-	
Sincelejo (Sucre)	4.600	5.200	4.925	=		Barranquilla, Granabastos	1.675	1.700	1.687	+	
Valledupar, Mercado Nuevo	5.000	5.000	5.000	=		Cali, La Floresta	1.560	1.600	1.573	=	
<b>Garbanzo importado</b>						Cali, Santa Helena	1.628	1.700	1.673	+	
Arauca (Arauca)	3.072	3.072	3.072	-		Cali, Siloé	1.480	1.560	1.520	=	
Armenia, Mercar	5.322	5.568	5.446	=		Cartagena, Bazurto	1.800	1.800	1.800	=	
Bogotá, D. C., Paloquemao	6.000	6.720	6.373	+		Medellín, Central					
Bogotá, D. C., Plaza España	5.200	5.440	5.280	-		Mayorista de Antioquia	1.400	1.400	1.400	=	
Bucaramanga, Centroabastos	5.400	5.400	5.400	=		Medellín, Plaza					
Bucaramanga, Mercados del centro	5.724	5.724	5.724	+		Minorista José María Villa	1.200	1.350	1.283	+	
Cúcuta, Cenabastos	5.400	5.870	5.590	=		Montería (Córdoba)	1.100	1.200	1.150	=	
Cúcuta, La Nueva Sexta	5.200	5.600	5.400	+		Pasto (Nariño)	1.680	1.920	1.813	=	
Medellín, Central						Pereira, Mercasa	1.300	1.555	1.428	=	
Mayorista de Antioquia	3.840	4.000	3.880	=		Santa Marta (Magdalena)	1.700	1.720	1.707	+	
Medellín, Plaza						Sincelejo (Sucre)	1.156	1.200	1.178	-	
Minorista José María Villa	5.600	5.800	5.693	+		Tuluá (Valle del Cauca)	1.400	1.440	1.410	+	
Neiva, Surabastos	5.360	5.440	5.400	+		<b>Maíz blanco cáscara</b>					
Pamplona (Norte de Santander)	5.043	5.217	5.109	-		Medellín, Central					
Pereira, Mercasa	4.250	5.330	4.860	+		Mayorista de Antioquia	1.150	1.200	1.188	=	
Tunja, Complejo de Servicios del Sur	5.800	6.000	5.900	+		Tunja, Complejo de Servicios del Sur	2.720	3.040	2.880	-	
Villavicencio, CAV	4.400	4.800	4.598	-		<b>Maíz blanco retrillado</b>					
<b>Lenteja importada</b>						Cartago (Valle del Cauca)	1.380	1.400	1.393	-	
Arauca (Arauca)	5.584	5.680	5.621	-		<b>Maíz blanco trillado</b>					
Armenia, Mercar	5.335	5.568	5.463	=		Armenia, Mercar	1.340	1.374	1.362	=	
Barranquilla, Barranquillita	5.200	5.400	5.300	=		Barranquilla, Barranquillita	1.670	1.678	1.674	-	
Barranquilla, Granabastos	5.000	5.150	5.088	-		Barranquilla, Granabastos	1.600	1.625	1.613	+	
Bogotá, D. C., Corabastos	5.000	5.200	5.115	-		Bogotá, D. C., Corabastos	1.468	1.560	1.525	-	
Bogotá, D. C., Paloquemao	5.760	6.000	5.920	+		Bogotá, D. C., Paloquemao	1.680	1.760	1.733	=	
Bogotá, D. C., Plaza España	5.120	5.200	5.173	-		Bogotá, D. C., Plaza España	1.440	1.600	1.493	+	
Bucaramanga, Centroabastos	5.000	5.000	5.000	=		Cali, La Floresta	1.500	1.560	1.540	=	
Bucaramanga, Mercados del centro	5.100	5.100	5.100	-		Cali, Santa Helena	1.628	1.702	1.674	+	
Buenaventura (Valle del Cauca)	4.360	4.520	4.455	+		Cali, Siloé	1.480	1.500	1.490	=	
Cali, La Floresta	5.200	5.360	5.273	+		Cartagena, Bazurto	1.850	1.850	1.850	-	
Cartagena, Bazurto	5.200	5.200	5.200	+		Cartago (Valle del Cauca)	1.340	1.380	1.360	-	
Cúcuta, La Nueva Sexta	5.333	5.500	5.389	=		Cúcuta, Cenabastos	1.800	1.900	1.853	+	
Florencia (Caquetá)	4.640	4.840	4.740	-		Cúcuta, La Nueva Sexta	1.667	1.750	1.694	=	
Ibagué, Plaza La 21	4.640	5.400	4.975	+		Ibagué, Plaza La 21	1.430	1.440	1.438	-	
Manizales (Caldas)	5.286	5.507	5.441	-		Manizales (Caldas)	1.440	1.600	1.493	-	
Medellín, Central						Medellín, Central					
Mayorista de Antioquia	4.240	4.920	4.450	-		Mayorista de Antioquia	1.400	1.450	1.438	=	
Medellín, Plaza						Medellín, Plaza					
Minorista José María Villa	5.440	5.760	5.600	=		Minorista José María Villa	1.300	1.500	1.383	+	
Montería (Córdoba)	4.800	5.140	4.930	-		Montería (Córdoba)	1.100	1.160	1.140	-	
Neiva, Surabastos	5.040	5.200	5.100	-		Neiva, Surabastos	1.440	1.500	1.475	+	
Palmira (Valle del Cauca)	4.700	4.900	4.800	+		Palmira (Valle del Cauca)	1.440	1.500	1.480	=	
Pamplona (Norte de Santander)	5.217	5.391	5.283	-		Pereira, Mercasa	1.320	1.510	1.415	=	
Pasto (Nariño)	5.120	5.280	5.200	-		Popayán (Cauca)	1.620	1.640	1.627	-	
Sincelejo (Sucre)	5.300	5.500	5.375	-		Santa Marta (Magdalena)	1.680	1.720	1.700	+	
Tuluá (Valle del Cauca)	4.936	5.200	5.094	=		Sincelejo (Sucre)	1.378	1.444	1.400	-	
Tunja, Complejo de Servicios del Sur	5.400	5.600	5.500	+		Tuluá (Valle del Cauca)	1.400	1.430	1.408	+	
Valledupar, Mercado Nuevo	5.500	6.000	5.833	-		Valledupar, Mercado Nuevo	1.400	1.500	1.447	+	
Villavicencio, CAV	5.217	5.652	5.424	-		Villavicencio, CAV	1.520	1.680	1.590	+	
<b>Maíz amarillo cáscara</b>						<b>Maíz pira</b>					
Bogotá, D. C., Corabastos	893	960	935	-		Arauca (Arauca)	3.100	3.100	3.100	=	
Bogotá, D. C., Paloquemao	1.360	1.440	1.413	=		Bogotá, D. C., Corabastos	2.120	2.232	2.183	+	
Buenaventura (Valle del Cauca)	1.130	1.240	1.185	=		Bogotá, D. C., Plaza España	2.240	2.400	2.293	+	
Cartagena, Bazurto	1.000	1.000	1.000	+		Bucaramanga, Centroabastos	2.571	2.571	2.571	=	
Manizales (Caldas)	1.200	1.360	1.267	-		Bucaramanga, Mercados del centro	2.571	2.738	2.643	+	
Medellín, Central						Cúcuta, Cenabastos	2.200	2.320	2.273	-	
Mayorista de Antioquia	1.100	1.200	1.163	=		Cúcuta, La Nueva Sexta	2.080	2.320	2.187	-	
Medellín, Plaza						Medellín, Central					
Minorista José María Villa	1.000	1.300	1.117	+		Mayorista de Antioquia	2.240	3.040	2.500	=	
Montería (Córdoba)	800	900	835	+		Medellín, Plaza					
Neiva, Surabastos	1.016	1.081	1.044	+		Minorista José María Villa	2.640	2.864	2.728	+	
Pasto (Nariño)	1.125	1.175	1.150	+		Villavicencio, CAV	2.261	2.609	2.433	+	
Sincelejo (Sucre)	844	956	917	-							
Sonsón (Antioquia)	1.400	1.400	1.400	=							
Valledupar, Mercado Nuevo	1.000	1.000	1.000	=							

**Tendencias:**

- (---) Variación mayor al -20 %
- (--) Variación entre -10 % y -20 %
- (-) Variación entre 0 % y -10 %

(=) Variación igual a 0 %

(+) Variación entre 0 % y 10 %

(+ +) Variación entre 10 % y 20 %

(+++) Variación mayor al 20 %

(n.d.) No determinado

**Cuadro 5. Mercados mayoristas. Precios de venta de huevos y lácteos  
2016 (1 al 7 de octubre)**

Productos y mercados	Pesos por kilogramo				Tenden- cia	Productos y mercados	Pesos por kilogramo				Tenden- cia	
	Mínimo	Máximo	Medio	Precios			Mínimo	Máximo	Medio	Precios		
<b>Huevo blanco A</b>						<b>Huevo rojo AA (continuación)</b>						
Buenaventura (Valle del Cauca)	333	333	333	-		Villavicencio, CAV	266	283	275	-		
Cartago (Valle del Cauca)	273	275	274	=		<b>Huevo rojo B</b>						
Manizales (Caldas)	250	270	264	-		Armenia, Mercar	280	280	280	=		
Medellín, Central						Barranquilla, Barranquillita	245	250	248	=		
Mayorista de Antioquia	270	290	278	-		Barranquilla, Granabastos	255	255	255	=		
Medellín, Plaza						Bogotá, D. C., Corabastos	270	280	273	=		
Minorista José María Villa	276	290	282	=		Bogotá, D. C., Paloquemao	260	270	267	-		
Pereira, La 41	267	267	267	-		Bogotá, D. C., Plaza Las Flores	265	270	269	-		
<b>Huevo blanco AA</b>						Bucaramanga, Centroabastos	240	240	240	-		
Cartago (Valle del Cauca)	283	285	284	+		Ibagué, Plaza La 21	267	283	271	+		
Manizales (Caldas)	260	280	274	-		Medellín, Central						
Medellín, Central						Mayorista de Antioquia	260	280	269	+		
Mayorista de Antioquia	280	300	290	=		Medellín, Plaza						
Medellín, Plaza						Minorista José María Villa	265	277	271	-		
Minorista José María Villa	286	300	292	=		Neiva, Surabastos	260	260	260	+		
Pereira, La 41	287	287	287	-		Sincelejo (Sucre)	250	253	252	-		
<b>Huevo blanco B</b>						Villavicencio, CAV	245	250	249	=		
Cartago (Valle del Cauca)	260	263	262	=		<b>Huevo rojo extra</b>						
Manizales (Caldas)	245	260	253	-		Armenia, Mercar	330	330	330	=		
Medellín, Central						Bogotá, D. C., Corabastos	330	330	330	=		
Mayorista de Antioquia	260	280	269	+		Bogotá, D. C., Paloquemao	320	330	323	+		
Medellín, Plaza						Bogotá, D. C., Plaza Las Flores	330	350	333	-		
Minorista José María Villa	265	277	271	-		Bucaramanga, Centroabastos	260	260	260	-		
Pereira, La 41	250	250	250	-		Cali, Galería Alameda	320	333	327	-		
<b>Huevo blanco extra</b>						Cali, La Floresta	305	333	322	=		
Manizales (Caldas)	290	310	303	-		Cali, Siloé	328	333	331	-		
Medellín, Central						Cúcuta, Cenabastos	303	305	304	-		
Mayorista de Antioquia	310	315	314	=		Ibagué, Plaza La 21	317	333	329	+		
Medellín, Plaza						Medellín, Central						
Minorista José María Villa	305	350	325	-		Mayorista de Antioquia	310	315	314	=		
Pereira, La 41	317	317	317	-		Medellín, Plaza						
<b>Huevo rojo A</b>						Minorista José María Villa	315	350	328	-		
Armenia, Mercar	290	290	290	=		Neiva, Surabastos	320	330	325	-		
Barranquilla, Barranquillita	260	265	263	-		Pasto (Nariño)	290	303	299	-		
Barranquilla, Granabastos	275	275	275	-		Villavicencio, CAV	300	316	311	=		
Bogotá, D. C., Corabastos	285	290	288	-		<b>Leche en polvo</b>						
Bogotá, D. C., Paloquemao	270	290	277	-		Arauca (Arauca)	14.351	14.351	14.351	=		
Bogotá, D. C., Plaza Las Flores	280	280	280	-		Armenia, Mercar	17.242	20.278	18.616	+		
Bucaramanga, Centroabastos	245	245	245	-		Barranquilla, Barranquillita	19.054	19.184	19.125	=		
Cali, Siloé	267	283	276	=		Barranquilla, Granabastos	21.033	21.788	21.417	-		
Cartago (Valle del Cauca)	275	277	276	=		Bogotá, D. C., Corabastos	19.097	19.358	19.271	-		
Cúcuta, Cenabastos	269	270	270	=		Bucaramanga, Centroabastos	21.033	22.917	22.086	=		
Ibagué, Plaza La 21	280	300	287	-		Bucaramanga, Mercados del centro	21.736	22.500	22.118	-		
Medellín, Central						Buenaventura (Valle del Cauca)	18.158	21.806	19.875	-		
Mayorista de Antioquia	270	290	278	-		Cali, La Floresta	18.421	23.438	20.136	=		
Medellín, Plaza						Cali, Santa Helena	17.535	19.410	18.475	+		
Minorista José María Villa	270	290	280	-		Cali, Siloé	17.544	19.965	18.756	+		
Montería (Córdoba)	257	267	261	-		Cartagena, Bazurto	20.833	20.833	20.833	=		
Neiva, Surabastos	270	280	275	=		Cartago (Valle del Cauca)	18.158	21.875	20.098	+		
Pamplona (Norte de Santander)	267	286	276	+		Medellín, Central						
Pasto (Nariño)	263	270	266	-		Mayorista de Antioquia	15.833	16.083	15.917	=		
Popayán (Cauca)	290	293	292	=		Palmira (Valle del Cauca)	19.123	22.830	21.022	=		
Tuluá (Valle del Cauca)	253	260	256	-		Pamplona (Norte de Santander)	12.917	13.333	13.056	-		
Valledupar, Mercado Nuevo	263	270	267	-		Pasto (Nariño)	17.544	19.259	18.428	=		
Villavicencio, CAV	260	266	263	+		Pereira, Mercasa	21.701	21.762	21.732	-		
<b>Huevo rojo AA</b>						Santa Marta (Magdalena)	21.267	21.354	21.311	-		
Armenia, Mercar	300	300	300	=		Sincelejo (Sucre)	20.833	21.094	21.007	-		
Barranquilla, Barranquillita	270	275	274	+		Tuluá (Valle del Cauca)	18.246	21.944	19.942	=		
Barranquilla, Granabastos	285	285	285	-		Valledupar, Mercado Nuevo	19.907	20.833	20.525	=		
Bogotá, D. C., Corabastos	295	300	298	-		Villavicencio, CAV	22.222	23.056	22.616	+		
Bogotá, D. C., Paloquemao	280	300	287	-		<b>Queso campesino</b>						
Bogotá, D. C., Plaza Las Flores	290	300	292	-		Armenia, Mercar	10.500	11.000	10.875	+		
Bucaramanga, Centroabastos	250	250	250	-		Bogotá, D. C., Corabastos	8.000	8.400	8.200	+		
Cali, Santa Helena	300	305	302	+		Bogotá, D. C., Paloquemao	8.400	9.000	8.800	+		
Cali, Siloé	293	313	302	-		Bogotá, D. C., Plaza Las Flores	6.800	7.200	7.133	-		
Cartagena, Bazurto	280	283	282	+		Bucaramanga, Mercados del centro	9.000	9.000	9.000	=		
Cartago (Valle del Cauca)	285	287	286	=		Cali, Galería Alameda	9.000	10.000	9.667	=		
Cúcuta, Cenabastos	289	290	289	=		Cali, La Floresta	9.400	11.000	10.350	=		
Ibagué, Plaza La 21	290	317	302	=		Cali, Santa Helena	10.400	11.000	10.733	+		
Medellín, Central						Cali, Siloé	9.000	9.800	9.400	=		
Mayorista de Antioquia	280	300	290	=		Florencia (Caquetá)	8.160	8.160	8.160	n.d.		
Medellín, Plaza						Ibagué, Plaza La 21	7.400	8.400	7.950	+		
Minorista José María Villa	286	300	292	=		Manizales (Caldas)	7.000	7.000	7.000	=		
Montería (Córdoba)	267	293	279	-		Medellín, Central						
Neiva, Surabastos	290	300	295	=		Mayorista de Antioquia	8.500	11.500	10.267	-		
Palmira (Valle del Cauca)	287	293	290	=		Montería (Córdoba)	8.200	8.500	8.375	+		
Pamplona (Norte de Santander)	278	300	288	-		Palmira (Valle del Cauca)	9.200	9.500	9.350	=		
Pasto (Nariño)	267	273	271	-		Pereira, La 41	9.000	10.000	9.500	=		
Popayán (Cauca)	310	313	312	=		Tuluá (Valle del Cauca)	9.600	10.000	9.733	=		
Sincelejo (Sucre)	277	277	277	=		Villavicencio, CAV	9.000	9.000	9.000	=		
Tuluá (Valle del Cauca)	263	270	266	-		<b>Queso Caquetá</b>						
Valledupar, Mercado Nuevo	273	283	278	-		Cali, Galería Alameda	9.000	10.000	9.333	=		

**Cuadro 5. Mercados mayoristas. Precios de venta de huevos y lácteos (conclusión) 2016 (1 al 7 de octubre)**

Productos y mercados	Pesos por kilogramo				Tendencia	Productos y mercados	Pesos por kilogramo				Tendencia
	Mínimo	Máximo	Medio	Precios			Mínimo	Máximo	Medio	Precios	
<b>Queso Caquetá (continuación)</b>						<b>Queso cuajada (continuación)</b>					
Cali, La Floresta	8.500	10.000	9.425		+	Bogotá, D. C., Corabastos	8.800	9.000	8.950		-
Cali, Santa Helena	8.500	9.000	8.833		=	Bogotá, D. C., Paloquemao	8.600	9.000	8.867		-
Cali, Siloé	9.000	9.800	9.400		=	Bogotá, D. C., Plaza Las Flores	7.600	8.000	7.667		-
Palmira (Valle del Cauca)	10.000	10.200	10.100		=	Bucaramanga, Mercados del centro	9.000	9.000	9.000		=
Popayán (Cauca)	9.700	9.900	9.800		=	Cali, Galería Alameda	6.600	7.200	6.933		=
Tuluá (Valle del Cauca)	9.000	9.600	9.200		+	Cali, Santa Helena	6.200	6.800	6.600		-
<b>Queso costeño</b>						Cali, Siloé	7.200	7.600	7.400		=
Armenia, Mercar	8.800	9.200	8.900		=	Cartago (Valle del Cauca)	6.700	6.800	6.775		=
Barranquilla, Barranquillita	7.400	7.500	7.475		=	Cúcuta, Cenabastos	8.500	9.000	8.750		=
Barranquilla, Granabastos	8.300	8.300	8.300		+	Medellín, Central					
Bogotá, D. C., Corabastos	10.000	10.000	10.000		=	Mayorista de Antioquia	8.800	9.400	9.067		+
Bogotá, D. C., Paloquemao	11.000	11.000	11.000		=	Medellín, Plaza					
Bogotá, D. C., Plaza Las Flores	9.000	9.600	9.100		-	Minorista José María Villa	7.200	7.800	7.500		=
Bucaramanga, Mercados del centro	10.000	10.000	10.000		=	Palmira (Valle del Cauca)	7.200	7.400	7.300		=
Buenaventura (Valle del Cauca)	9.600	10.000	9.867		+	Popayán (Cauca)	8.600	8.600	8.600		+
Cali, Galería Alameda	9.000	10.000	9.333		=	Tuluá (Valle del Cauca)	6.800	7.000	6.867		-
Cali, Santa Helena	8.500	9.000	8.833		=	Villavicencio, CAV	9.600	10.000	9.900		+
Cali, Siloé	9.000	9.800	9.400		=	<b>Queso doble crema</b>					
Cartagena, Bazurto	7.500	8.000	7.667		-	Armenia, Mercar	10.500	11.000	10.750		=
Cartago (Valle del Cauca)	8.500	8.600	8.550		-	Bogotá, D. C., Corabastos	8.800	9.200	9.000		=
Cúcuta, Cenabastos	10.000	11.000	10.500		-	Bogotá, D. C., Paloquemao	8.800	8.800	8.800		-
Ibagué, Plaza La 21	10.000	10.000	10.000		=	Bogotá, D. C., Plaza Las Flores	8.800	9.200	8.967		-
Manizales (Caldas)	8.500	8.500	8.500		=	Bucaramanga, Mercados del centro	10.000	10.000	10.000		=
Medellín, Central						Buenaventura (Valle del Cauca)	9.000	9.600	9.200		-
Mayorista de Antioquia	8.000	9.900	8.975		+	Cali, Galería Alameda	10.000	10.000	10.000		=
Medellín, Plaza						Cali, La Floresta	9.500	11.600	10.275		=
Minorista José María Villa	8.500	9.000	8.833		+	Cali, Santa Helena	9.000	9.000	9.000		+
Montería (Córdoba)	8.400	9.700	9.175		=	Cali, Siloé	10.000	10.000	10.000		+
Palmira (Valle del Cauca)	10.000	10.200	10.100		=	Cúcuta, Cenabastos	9.000	9.500	9.250		=
Pereira, La 41	11.000	11.000	11.000		+	Florencia (Caquetá)	10.000	10.000	10.000		n.d.
Santa Marta (Magdalena)	8.500	8.600	8.533		+	Ibagué, Plaza La 21	10.400	11.200	10.750		+
Sincelejo (Sucre)	7.400	7.600	7.550		+	Medellín, Central					
Valledupar, Mercado Nuevo	8.000	8.500	8.250		=	Mayorista de Antioquia	8.000	9.400	8.450		+
Villavicencio, CAV	9.600	10.000	9.800		+	Palmira (Valle del Cauca)	10.000	10.300	10.150		=
<b>Queso cuajada</b>						Popayán (Cauca)	10.000	10.000	10.000		=
Armenia, Mercar	7.400	7.800	7.600		=	Tuluá (Valle del Cauca)	10.000	10.400	10.133		-
						Villavicencio, CAV	10.400	10.400	10.400		=

**Tendencias:**

- (---) Variación mayor al -20 %
- (--) Variación entre -10 % y -20 %
- (-) Variación entre 0 % y -10 %

(=) Variación igual a 0 %

(+) Variación entre 0 % y 10 %

(+ +) Variación entre 10 % y 20 %

(+++) Variación mayor al 20 %

(n.d.) No determinado

**Cuadro 6. Mercados mayoristas. Precios de venta de carnes 2016 (1 al 7 de octubre)**

Productos y mercados	Pesos por kilogramo				Tendencia	Productos y mercados	Pesos por kilogramo				Tendencia
	Mínimo	Máximo	Medio	Precios			Mínimo	Máximo	Medio	Precios	
<b>Alas de pollo con costillar</b>						<b>Alas de pollo sin costillar (continuación)</b>					
Armenia, Mercar	4.400	4.800	4.600		=	Medellín, Central	6.200	6.600	6.325		=
Barranquilla, Barranquillita	4.500	4.700	4.600		+	Mayorista de Antioquia					
Barranquilla, Granabastos	4.800	4.900	4.833		+	Medellín, Plaza					
Bogotá, D. C., Frigorífico Ble Ltda.	4.000	5.000	4.400		-	Minorista José María Villa	4.800	5.800	5.425		+
Bogotá, D. C., Frigorífico Guadalupe	3.000	3.500	3.150		-	<b>Carne de cerdo, brazo con hueso</b>					
Bogotá, D. C., Plaza Las Flores	2.800	3.500	3.267		-	Armenia, Frigocafé	8.600	8.600	8.600		=
Cali, Galería Alameda	4.400	4.600	4.533		+	Barranquilla, Barranquillita	9.300	9.500	9.425		+
Cali, Santa Helena	4.800	5.000	4.867		-	Bogotá, D. C., Frigorífico Ble Ltda.	9.600	10.000	9.950		=
Cartagena, Bazurto	4.500	4.500	4.500		=	Bogotá, D. C., Frigorífico Guadalupe	9.500	10.500	10.000		+
Florencia (Caquetá)	6.000	6.000	6.000		=	Bogotá, D. C., Paloquemao	9.000	9.600	9.267		-
Ibagué, Plaza La 21	5.000	5.000	5.000		-	Bogotá, D. C., Plaza Las Flores	9.500	10.800	9.967		+
Montería (Córdoba)	4.400	5.000	4.633		-	Cartagena, Bazurto	8.000	8.000	8.000		=
Neiva, Surabastos	4.600	4.800	4.700		=	Cúcuta, Cenabastos	9.500	10.000	9.750		+
Palmira (Valle del Cauca)	4.400	4.800	4.600		=	Malambo (Atlántico), Carnes y carnes	7.800	7.800	7.800		=
Santa Marta (Magdalena)	4.800	4.900	4.867		+	Montería (Córdoba)	9.200	9.400	9.325		=
Sincelejo (Sucre)	4.600	4.600	4.600		+	Sincelejo (Sucre)	8.000	8.000	8.000		=
Tuluá (Valle del Cauca)	5.000	5.400	5.200		-	Valledupar, Mercado Nuevo	10.000	11.000	10.333		=
Valledupar, Mercado Nuevo	4.300	4.500	4.433		-	<b>Carne de cerdo, brazo sin hueso</b>					
Villavicencio, CAV	5.000	5.400	5.100		+	Armenia, Frigocafé	12.800	12.800	12.800		=
<b>Alas de pollo sin costillar</b>						Barranquilla, Barranquillita	10.000	10.200	10.125		=
Arauca (Arauca)	6.500	6.500	6.500		=	Bogotá, D. C., Frigorífico Ble Ltda.	10.600	11.500	11.013		+
Armenia, Mercar	5.800	6.400	6.133		=	Bogotá, D. C., Frigorífico Guadalupe	10.500	11.200	10.888		-
Bogotá, D. C., Corabastos	5.000	5.600	5.333		+	Bogotá, D. C., Paloquemao	9.600	10.000	9.733		-
Bogotá, D. C., Frigorífico Ble Ltda.	6.000	6.600	6.300		-	Bogotá, D. C., Plaza Las Flores	10.500	11.000	10.683		+
Bogotá, D. C., Frigorífico Guadalupe	5.000	6.400	5.713		-	Buenaventura (Valle del Cauca)	13.600	14.000	13.867		+
Bogotá, D. C., Paloquemao	7.000	7.200	7.067		+	Cali, Santa Helena	10.000	11.000	10.333		-
Bogotá, D. C., Plaza Las Flores	5.600	5.800	5.733		+	Cartagena, Bazurto	12.000	12.000	12.000		=
Bucaramanga, Frigoríficos	6.300	6.400	6.367		=						
Cúcuta, Cenabastos	6.200	6.200	6.200		+						











**Cuadro 6. Mercados mayoristas. Precios de venta de carnes (conclusión)  
2016 (1 al 7 de octubre)**

Productos y mercados	Pesos por kilogramo				Tendencia	Productos y mercados	Pesos por kilogramo				Tendencia
	Mínimo	Máximo	Medio	Precios			Mínimo	Máximo	Medio	Precios	
<b>Menudencias de pollo (continuación)</b>						<b>Pierna pernil con rabadilla (continuación)</b>					
Bogotá, D. C., Frigorífico Guadalupe	800	800	800		-	Valledupar, Mercado Nuevo	4.000	4.000	4.000		-
Florencia (Caquetá)	2.400	2.400	2.400		=	Villavicencio, CAV	5.600	6.000	5.800		-
Ibagué, Plaza La 21	1.000	1.200	1.067		---	<b>Pierna pernil sin rabadilla</b>					
Montería (Córdoba)	1.800	2.200	2.000		+	Arauca (Arauca)	6.500	6.500	6.500		=
Neiva, Surabastos	1.600	1.600	1.600		=	Bogotá, D. C., Corabastos	6.400	7.000	6.733		+
Pasto (Nariño)	1.000	1.000	1.000		=	Bogotá, D. C., Frigorífico Ble Ltda.	7.500	8.000	7.717		-
Popayán (Cauca)	1.000	1.000	1.000		=	Bogotá, D. C., Frigorífico Guadalupe	5.400	6.500	5.996		+
Villavicencio, CAV	1.400	1.400	1.400		=	Bogotá, D. C., Paloquemao	7.000	8.000	7.533		+
<b>Muslos de pollo con rabadilla</b>						Bogotá, D. C., Plaza Las Flores	5.500	5.800	5.650		-
Valledupar, Mercado Nuevo	4.000	4.000	4.000		-	Bucaramanga, Frigoríficos	6.600	6.800	6.700		=
<b>Muslos de pollo sin rabadilla</b>						<b>Piernas de pollo</b>					
Arauca (Arauca)	6.000	6.400	6.200		-	Arauca (Arauca)	8.200	8.200	8.200		-
Bogotá, D. C., Corabastos	6.300	6.700	6.500		-	Armenia, Mercar	5.800	7.800	6.733		-
Bogotá, D. C., Frigorífico Ble Ltda.	6.700	7.000	6.867		=	Bogotá, D. C., Corabastos	6.800	7.000	6.933		-
Bogotá, D. C., Frigorífico Guadalupe	5.500	6.500	5.975		-	Bogotá, D. C., Frigorífico Ble Ltda.	8.000	8.800	8.533		-
Bogotá, D. C., Paloquemao	6.600	7.000	6.800		=	Bogotá, D. C., Frigorífico Guadalupe	6.000	7.000	6.525		+
Bogotá, D. C., Plaza Las Flores	4.500	4.800	4.650		+	Bogotá, D. C., Paloquemao	7.500	8.000	7.700		-
Bucaramanga, Frigoríficos	7.100	7.200	7.133		+	Bucaramanga, Frigoríficos	7.200	7.500	7.400		+
Medellín, Central					=	Cali, Santa Helena	6.400	6.400	6.400		=
Mayorista de Antioquia	7.300	7.600	7.400		=	Cartagena, Bazurto	6.400	6.500	6.475		=
<b>Pechuga de pollo</b>						Cúcuta, Cenabastos	7.000	7.100	7.050		-
Arauca (Arauca)	8.200	8.200	8.200		=	Manizales (Caldas)	5.000	6.000	5.500		+
Armenia, Mercar	8.200	9.000	8.700		=	Medellín, Central					=
Barranquilla, Barranquillita	7.700	7.800	7.775		=	Mayorista de Antioquia	7.000	7.500	7.250		=
Barranquilla, Granabastos	8.300	8.400	8.367		=	Medellín, Plaza					=
Bogotá, D. C., Corabastos	7.800	8.000	7.933		+	Minorista José María Villa	5.000	5.400	5.200		-
Bogotá, D. C., Frigorífico Ble Ltda.	9.000	10.000	9.267		+	Palмира (Valle del Cauca)	6.200	6.400	6.300		-
Bogotá, D. C., Frigorífico Guadalupe	7.000	8.000	7.625		+	Pasto (Nariño)	7.400	7.600	7.533		=
Bogotá, D. C., Paloquemao	8.800	9.000	8.933		+	Popayán (Cauca)	5.400	5.600	5.533		+
Bogotá, D. C., Plaza Las Flores	6.800	7.000	6.900		-	Tuluá (Valle del Cauca)	5.400	5.800	5.600		+
Bucaramanga, Frigoríficos	8.360	8.500	8.453		-	Valledupar, Mercado Nuevo	6.600	7.000	6.800		=
Buenaventura (Valle del Cauca)	8.000	8.600	8.333		+	<b>Pollo entero congelado sin vísceras</b>					
Cartagena, Bazurto	8.000	8.000	8.000		=	Arauca (Arauca)	6.800	6.800	6.800		=
Cúcuta, Cenabastos	8.160	8.400	8.253		=	Barranquilla, Barranquillita	4.700	4.900	4.775		-
Florencia (Caquetá)	9.000	9.000	9.000		=	Barranquilla, Granabastos	5.100	5.200	5.167		-
Ibagué, Plaza La 21	8.000	8.400	8.133		=	Bucaramanga, Frigoríficos	6.100	6.200	6.150		=
Manizales (Caldas)	8.200	8.700	8.433		-	Cali, Galería Alameda	5.800	6.000	5.933		=
Medellín, Central					=	Cali, Santa Helena	5.800	6.000	5.933		+
Mayorista de Antioquia	8.400	8.700	8.550		=	Cartagena, Bazurto	5.000	5.000	5.000		=
Medellín, Plaza					-	Medellín, Central					=
Minorista José María Villa	7.900	8.200	8.025		-	Mayorista de Antioquia	5.900	6.500	6.200		=
Montería (Córdoba)	8.000	8.200	8.100		=	Medellín, Plaza					=
Palмира (Valle del Cauca)	8.400	9.000	8.700		=	Minorista José María Villa	5.400	5.600	5.500		+
Pasto (Nariño)	10.400	10.600	10.533		=	Montería (Córdoba)	4.800	5.200	5.000		-
Popayán (Cauca)	8.000	8.200	8.067		-	Pasto (Nariño)	7.200	7.400	7.333		=
Tuluá (Valle del Cauca)	8.800	9.000	8.950		-	Popayán (Cauca)	5.800	5.800	5.800		-
Valledupar, Mercado Nuevo	7.500	7.500	7.500		-	Santa Marta (Magdalena)	5.500	5.600	5.567		+
Villavicencio, CAV	7.800	8.000	7.900		-	Valledupar, Mercado Nuevo	4.900	5.200	5.033		-
<b>Pierna pernil con rabadilla</b>						<b>Pollo entero fresco con vísceras</b>					
Arauca (Arauca)	5.800	6.200	5.967		-	Ibagué, Plaza La 21	5.000	6.000	5.333		--
Armenia, Mercar	4.900	5.800	5.300		-	<b>Pollo entero fresco sin vísceras</b>					
Barranquilla, Barranquillita	4.100	4.200	4.163		-	Arauca (Arauca)	6.800	6.800	6.800		=
Barranquilla, Granabastos	4.200	4.400	4.333		-	Armenia, Mercar	5.700	6.400	6.033		-
Bogotá, D. C., Frigorífico Guadalupe	5.000	5.900	5.558		-	Bogotá, D. C., Corabastos	6.200	6.600	6.333		-
Bogotá, D. C., Plaza Las Flores	4.800	5.200	5.000		+	Bogotá, D. C., Frigorífico Ble Ltda.	6.800	7.600	7.150		+
Bucaramanga, Frigoríficos	4.750	5.100	4.883		=	Bogotá, D. C., Frigorífico Guadalupe	5.400	6.000	5.763		-
Buenaventura (Valle del Cauca)	4.600	5.000	4.867		-	Bogotá, D. C., Paloquemao	7.000	7.200	7.067		-
Cali, Santa Helena	4.800	5.000	4.933		+	Bogotá, D. C., Plaza Las Flores	5.500	5.800	5.717		-
Cartagena, Bazurto	4.300	4.500	4.400		+	Bucaramanga, Frigoríficos	6.100	6.200	6.150		=
Florencia (Caquetá)	7.000	7.000	7.000		=	Cúcuta, Cenabastos	6.160	6.200	6.187		-
Ibagué, Plaza La 21	5.400	6.000	5.800		-	Ibagué, Plaza La 21	6.000	7.000	6.533		+
Medellín, Central					+	Medellín, Plaza	7.200	7.600	7.400		+
Mayorista de Antioquia	5.200	5.900	5.450		+	Sincelejo (Sucre)	6.000	6.000	6.000		=
Medellín, Plaza					-	Tuluá (Valle del Cauca)	6.400	6.800	6.550		=
Minorista José María Villa	4.400	4.800	4.700		-	Villavicencio, CAV	6.000	6.400	6.150		=
Montería (Córdoba)	4.500	5.000	4.667		-	<b>Rabadillas de pollo</b>					
Neiva, Surabastos	5.000	5.200	5.150		-	Armenia, Mercar	1.400	1.600	1.467		-
Palмира (Valle del Cauca)	4.600	5.000	4.800		=	Bucaramanga, Frigoríficos	1.750	2.300	2.025		+
Pasto (Nariño)	6.600	7.000	6.800		+	Manizales (Caldas)	1.500	2.000	1.750		=
Santa Marta (Magdalena)	4.800	4.900	4.867		+						
Sincelejo (Sucre)	4.600	4.800	4.650		+						
Tuluá (Valle del Cauca)	5.400	6.000	5.800		-						

**Tendencias:**

(---) Variación mayor al -20 %  
 (--) Variación entre -10 % y -20 %  
 (-) Variación entre 0 % y -10 %

(=) Variación igual a 0 %  
 (+) Variación entre 0 % y 10 %  
 (+ +) Variación entre 10 % y 20 %  
 (+++) Variación mayor al 20 %  
 (n.d.) No determinado

**Cuadro 7. Mercados mayoristas. Precios de venta de pescados 2016 (1 al 7 de octubre)**

Productos y mercados	Pesos por kilogramo			Tendencia
	Mínimo	Máximo	Medio	
<b>Almejas con concha</b>				
Cali, Galería Alameda	8.000	8.100	8.033	-
Cali, Santa Helena	6.900	7.500	7.133	-
Medellín, Central				
Mayorista de Antioquia	5.000	7.700	6.175	=
<b>Almejas sin concha</b>				
Cali, Galería Alameda	12.000	16.000	14.250	+
Cali, Santa Helena	10.000	11.000	10.333	-
Medellín, Central				
Mayorista de Antioquia	15.500	17.700	16.550	=
Palmira (Valle del Cauca)	11.200	12.000	11.600	=
<b>Bagre rayado en postas congelado</b>				
Armenia, Mercar	19.000	19.000	19.000	=
Bogotá, D. C., Paloquemao	16.000	17.000	16.667	=
Manizales (Caldas)	20.000	22.000	21.000	=
Medellín, Central				
Mayorista de Antioquia	17.000	19.000	17.950	=
Tunja, Complejo de Servicios del Sur	15.000	16.000	15.500	=
Villavicencio, CAV	16.000	16.000	16.000	=
<b>Bagre rayado entero congelado</b>				
Bogotá, D. C., Plaza Las Flores	11.200	11.200	11.200	+
Cali, Galería Alameda	19.500	23.400	20.967	+
Cali, Santa Helena	13.900	14.800	14.233	-
Palmira (Valle del Cauca)	18.000	21.000	19.500	=
Pereira, Mercasa	21.000	22.000	21.500	=
Popayán (Cauca)	15.000	15.000	15.000	+
Yopal (Casanare)	12.000	12.000	12.000	=
<b>Bagre rayado entero fresco</b>				
Arauca (Arauca)	12.000	12.000	12.000	=
Bogotá, D. C., Paloquemao	17.000	17.000	17.000	+
Cúcuta, La Nueva Sexta	12.000	12.500	12.125	+
Florencia (Caquetá)	16.000	16.000	16.000	=
Montería (Córdoba)	12.000	15.000	13.500	n.d.
Neiva, Surabastos	16.000	16.000	16.000	n.d.
Villavicencio, CAV	12.000	12.000	12.000	+
<b>Blanquillo entero fresco</b>				
Bucaramanga, Centroabastos	12.000	12.000	12.000	=
Montería (Córdoba)	10.000	12.000	10.500	n.d.
<b>Bocachico criollo fresco</b>				
Arauca (Arauca)	10.000	10.000	10.000	=
Montería (Córdoba)	16.000	18.000	16.500	+
Neiva, Surabastos	24.000	24.000	24.000	++
Santa Marta (Magdalena)	12.000	12.000	12.000	=
Valledupar, Mercado Nuevo	25.000	25.000	25.000	+++
<b>Bocachico importado congelado</b>				
Barranquilla, Barranquillita	8.500	8.900	8.725	-
Bogotá, D. C., Plaza Las Flores	8.000	8.000	8.000	-
Cali, Galería Alameda	9.000	10.000	9.667	+
Cali, Santa Helena	8.000	8.500	8.167	-
Cartagena, Bazurto	8.000	8.000	8.000	=
Manizales (Caldas)	8.000	12.000	9.333	-
Montería (Córdoba)	8.000	9.000	8.375	-
Palmira (Valle del Cauca)	8.000	10.000	9.000	=
Pereira, Mercasa	7.150	7.600	7.375	=
Popayán (Cauca)	8.700	8.900	8.833	-
Santa Marta (Magdalena)	9.000	10.000	9.333	-
Sincelejo (Sucre)	7.000	7.000	7.000	-
Tuluá (Valle del Cauca)	9.000	10.000	9.500	=
Valledupar, Mercado Nuevo	8.000	8.500	8.250	=
<b>Cachama de cultivo fresca</b>				
Arauca (Arauca)	7.000	7.000	7.000	=
Bogotá, D. C., Plaza Las Flores	6.400	6.800	6.600	+
Bucaramanga, Centroabastos	7.200	8.000	7.850	+
Cúcuta, La Nueva Sexta	6.500	6.500	6.500	+
Ibagué, Plaza La 21	6.400	7.200	6.800	+
Montería (Córdoba)	7.400	7.500	7.425	-
Sincelejo (Sucre)	7.000	7.000	7.000	=
Villavicencio, CAV	8.000	8.000	8.000	=
Yopal (Casanare)	7.000	7.500	7.167	+
<b>Calamar anillos</b>				
Bogotá, D. C., Corabastos	18.000	20.000	18.667	-
Bogotá, D. C., Paloquemao	23.000	24.000	23.667	-
Cali, Galería Alameda	19.000	22.000	20.333	+

Productos y mercados	Pesos por kilogramo			Tendencia
	Mínimo	Máximo	Medio	
<b>Calamar anillos (continuación)</b>				
Palmira (Valle del Cauca)	11.500	13.600	12.550	=
Tuluá (Valle del Cauca)	14.000	14.000	14.000	=
<b>Calamar blanco entero</b>				
Bogotá, D. C., Corabastos	8.000	8.500	8.250	+
Bogotá, D. C., Paloquemao	10.000	10.000	10.000	+
Cali, Galería Alameda	8.000	12.300	9.825	+
Cali, Santa Helena	7.000	7.600	7.267	-
Palmira (Valle del Cauca)	8.000	9.000	8.500	=
Tuluá (Valle del Cauca)	8.200	9.000	8.600	=
<b>Calamar morado entero</b>				
Bogotá, D. C., Corabastos	13.000	13.500	13.125	-
Cali, Galería Alameda	11.000	12.000	11.500	+
Cali, Santa Helena	13.000	13.500	13.167	=
Tuluá (Valle del Cauca)	14.000	15.000	14.500	=
<b>Camarón tigre precocido seco</b>				
Bogotá, D. C., Paloquemao	34.000	36.000	35.333	+
Cali, Galería Alameda	30.000	34.000	32.000	+
Cali, Santa Helena	35.000	37.100	36.033	-
Medellín, Central				
Mayorista de Antioquia	33.000	36.000	35.000	=
Popayán (Cauca)	34.000	35.000	34.667	+
Tuluá (Valle del Cauca)	30.000	32.000	31.000	=
<b>Camarón titi precocido seco</b>				
Armenia, Mercar	30.000	30.000	30.000	-
Bogotá, D. C., Corabastos	25.000	26.000	25.667	+
Bogotá, D. C., Paloquemao	28.000	30.000	29.000	+
Pereira, Mercasa	13.200	13.600	13.400	=
Popayán (Cauca)	20.000	20.000	20.000	-
<b>Capaz Magdalena fresco</b>				
Florencia (Caquetá)	10.000	10.000	10.000	=
Tunja, Complejo de Servicios del Sur	12.000	12.000	12.000	=
<b>Cazuela de mariscos (paquete)</b>				
Bogotá, D. C., Corabastos	9.500	10.500	10.000	-
Bogotá, D. C., Paloquemao	11.000	12.000	11.533	-
Medellín, Central				
Mayorista de Antioquia	15.000	19.000	17.000	=
<b>Corvina, filete congelado nacional</b>				
Buenaventura (Valle del Cauca)	30.000	32.000	31.000	-
Cali, Galería Alameda	36.000	38.000	37.000	=
<b>Langostino U12</b>				
Bogotá, D. C., Paloquemao	76.000	80.000	77.333	=
Cali, Galería Alameda	72.000	86.000	77.667	+
Medellín, Central				
Mayorista de Antioquia	78.000	84.000	80.667	=
<b>Langostino 16-20</b>				
Bogotá, D. C., Corabastos	56.000	60.000	58.000	=
Buenaventura (Valle del Cauca)	48.000	50.000	48.667	=
Cali, Galería Alameda	55.000	65.000	61.333	-
Cali, Santa Helena	51.800	55.000	53.900	-
<b>Merluza, filete importado</b>				
Armenia, Mercar	10.400	12.000	11.200	+
Cali, Galería Alameda	13.000	14.000	13.333	+
Medellín, Central				
Mayorista de Antioquia	10.400	14.000	12.100	=
Palmira (Valle del Cauca)	11.000	12.800	11.900	=
<b>Merluza, filete nacional</b>				
Cali, Galería Alameda	35.000	40.000	37.667	+
<b>Mojarra lora entera congelada</b>				
Armenia, Mercar	12.000	12.000	12.000	-
Barranquilla, Barranquillita	5.600	5.800	5.725	=
<b>Mojarra lora entera fresca</b>				
Barranquilla, Barranquillita	6.000	6.200	6.050	=
Cartagena, Bazurto	8.500	9.000	8.750	=
Montería (Córdoba)	7.000	7.500	7.325	-
Sincelejo (Sucre)	7.000	7.000	7.000	=
Valledupar, Mercado Nuevo	8.000	9.000	8.333	=
<b>Nicuro fresco</b>				
Florencia (Caquetá)	10.000	10.000	10.000	=

**Cuadro 7. Mercados mayoristas. Precios de venta de pescados (conclusión)  
2016 (1 al 7 de octubre)**

Productos y mercados	Pesos por kilogramo				Tenden- cia	Productos y mercados	Pesos por kilogramo				Tenden- cia
	Mínimo	Máximo	Medio				Mínimo	Máximo	Medio		
<b>Palmitos de mar</b>						<b>Tilapia, filete congelado (continuación)</b>					
Bogotá, D. C., Corabastos	10.000	10.000	10.000	=		Medellín, Central					
Bogotá, D. C., Paloquemao	12.000	12.000	12.000	=		Mayorista de Antioquia	14.500	19.000	16.875	+	
Medellín, Central						Palmira (Valle del Cauca)	12.800	14.500	13.650	-	
Mayorista de Antioquia	9.000	13.600	11.450	=		Popayán (Cauca)	14.500	14.800	14.700	-	
						Tuluá (Valle del Cauca)	14.000	15.000	14.500	-	
<b>Pargo rojo entero congelado</b>											
Armenia, Mercar	28.000	36.000	32.000	++		Tilapia, lomitos					
Bogotá, D. C., Corabastos	21.000	22.000	21.750	+		Medellín, Central					
Cali, Galería Alameda	17.000	20.000	18.667	+		Mayorista de Antioquia	5.200	7.000	6.475	=	
Cali, Santa Helena	14.800	16.000	15.467	-							
Medellín, Central						<b>Tilapia roja entera congelada</b>					
Mayorista de Antioquia	22.000	26.000	24.500	=		Barranquilla, Barranquillita	7.000	7.200	7.050	-	
Palmira (Valle del Cauca)	17.500	18.500	18.000	=		Cali, Galería Alameda	13.500	15.000	14.075	-	
Tuluá (Valle del Cauca)	15.500	16.000	15.750	n.d.		Cali, Santa Helena	13.000	14.000	13.333	-	
						Cartagena, Bazurto	10.000	10.000	10.000	=	
<b>Pargo rojo entero fresco</b>						Medellín, Central					
Santa Marta (Magdalena)	20.000	20.000	20.000	+		Mayorista de Antioquia	12.000	16.000	13.933	=	
Valledupar, Mercado Nuevo	20.000	20.000	20.000	=		Palmira (Valle del Cauca)	12.000	13.500	12.750	-	
						Pasto (Nariño)	9.000	10.000	9.500	=	
<b>Pargo rojo platero</b>						Pereira, Mercasa	9.000	11.000	10.000	-	
Buenaventura (Valle del Cauca)	16.000	17.000	16.333	-		Popayán (Cauca)	13.800	13.800	13.800	-	
Cali, Galería Alameda	22.000	25.000	23.167	-		Santa Marta (Magdalena)	11.000	12.000	11.667	++	
Popayán (Cauca)	19.000	20.000	19.667	-		Tuluá (Valle del Cauca)	11.000	12.000	11.500	=	
<b>Pescado cabezas</b>						<b>Tilapia roja entera fresca</b>					
Armenia, Mercar	3.200	3.400	3.300	=		Barranquilla, Barranquillita	7.400	7.500	7.475	--	
Bogotá, D. C., Paloquemao	6.000	6.000	6.000	+		Bogotá, D. C., Plaza Las Flores	6.800	6.800	6.800	-	
Cali, Galería Alameda	5.000	6.000	5.250	-		Bucaramanga, Centroabastos	7.200	8.000	7.500	+	
Palmira (Valle del Cauca)	5.800	6.000	5.900	-		Cartagena, Bazurto	11.000	12.000	11.500	=	
Pereira, Mercasa	2.200	2.500	2.367	=		Cúcuta, La Nueva Sexta	8.500	9.000	8.750	=	
Popayán (Cauca)	5.000	5.000	5.000	+		Florencia (Cauquetá)	10.000	10.000	10.000	=	
						Ibagué, Plaza La 21	7.200	8.000	7.600	+	
<b>Róbalo, filete congelado</b>						Montería (Córdoba)	8.500	10.000	9.225	-	
Armenia, Mercar	12.000	12.400	12.200	=		Neiva, Surabastos	10.000	10.000	10.000	=	
Manizales (Caldas)	11.800	14.000	12.900	=		Tunja, Complejo de Servicios del Sur	10.000	10.000	10.000	=	
Medellín, Central						Valledupar, Mercado Nuevo	8.000	9.000	8.667	+	
Mayorista de Antioquia	8.500	11.000	9.825	-		Villavicencio, CAV	10.000	10.000	10.000	=	
						Yopal (Casanare)	8.000	8.500	8.167	+	
<b>Salmón, filete congelado</b>											
Armenia, Mercar	37.000	37.600	37.300	+		<b>Toyo blanco, filete congelado</b>					
Bogotá, D. C., Corabastos	35.000	38.000	37.000	-		Bogotá, D. C., Corabastos	10.000	12.000	11.125	-	
Bogotá, D. C., Paloquemao	38.000	40.000	39.333	=		Bogotá, D. C., Paloquemao	15.000	16.000	15.667	-	
Cali, Galería Alameda	35.000	40.000	37.250	+		Cali, Galería Alameda	12.000	15.000	13.500	=	
Cali, Santa Helena	36.700	38.000	37.233	-		Cali, Santa Helena	9.500	10.000	9.667	+	
Medellín, Central						Palmira (Valle del Cauca)	10.500	12.000	11.250	-	
Mayorista de Antioquia	37.000	40.000	38.750	-		Popayán (Cauca)	9.400	9.500	9.433	-	
Palmira (Valle del Cauca)	30.800	33.000	31.900	+		Tuluá (Valle del Cauca)	11.000	12.000	11.500	-	
Popayán (Cauca)	36.000	37.000	36.667	+							
						<b>Trucha en corte mariposa</b>					
<b>Sierra entera congelada</b>						Armenia, Mercar	11.600	12.000	11.800	-	
Armenia, Mercar	14.400	15.000	14.700	-		Bogotá, D. C., Corabastos	10.000	11.500	10.875	-	
Bogotá, D. C., Corabastos	14.500	15.000	14.875	+		Bogotá, D. C., Paloquemao	13.000	14.000	13.667	-	
Bogotá, D. C., Paloquemao	14.800	16.000	15.333	-		Cali, Galería Alameda	14.000	16.600	15.250	-	
Buenaventura (Valle del Cauca)	12.000	12.000	12.000	=		Cali, Santa Helena	12.500	12.600	12.533	=	
Cali, Galería Alameda	15.000	16.500	15.750	=		Manizales (Caldas)	13.000	15.000	14.167	-	
Cali, Santa Helena	13.000	13.500	13.167	=		Medellín, Central					
Medellín, Central						Mayorista de Antioquia	13.000	18.000	14.950	+	
Mayorista de Antioquia	12.000	13.500	12.875	=		Palmira (Valle del Cauca)	11.500	12.700	12.100	-	
Palmira (Valle del Cauca)	13.000	14.000	13.500	=		Pereira, Mercasa	11.900	12.500	12.133	-	
Santa Marta (Magdalena)	20.000	20.000	20.000	=		Popayán (Cauca)	12.000	12.000	12.000	-	
<b>Tilapia, filete congelado</b>						<b>Trucha entera fresca</b>					
Bogotá, D. C., Corabastos	15.000	15.000	15.000	+		Florencia (Cauquetá)	18.000	18.000	18.000	=	
Cali, Galería Alameda	17.000	18.500	17.925	+		Pasto (Nariño)	11.000	12.000	11.500	=	
Cali, Santa Helena	13.000	13.500	13.167	-							

## Tendencias:

- (---) Variación mayor al -20 %  
 (--) Variación entre -10 % y -20 %  
 (-) Variación entre 0 % y -10 %

(=) Variación igual a 0 %

(+ ) Variación entre 0 % y 10 %

(+ +) Variación entre 10 % y 20 %

(+++ ) Variación mayor al 20 %

(n.d.) No determinado















## Precios de la panela

Durante la presente semana se presentó un leve descenso en el precio de la panela en Güepsa (Santander). Esta conducta estuvo relacionada con la falta de dinamismo que presentó el mercado, pues la presencia de comerciantes y vendedores fue baja. El producto llegó de las veredas El Platanal y La Teja, de Güepsa, y del municipio de San Benito (Santander), mientras que los pocos compradores arribaron de Güepsa, Vélez, Barbosa (Santander), Santana (Boyacá) y Villavicencio. En el caso de la panela cuadrada morena, el kilo se transó a \$2.800.

**Tabla 1. Precios por kilo de la panela cuadrada morena 2016 (3 de septiembre al 7 de octubre)**

Mercados	Septiembre				1 al 7 de octubre
	3 al 9	10 al 16	17 al 23	24 al 30	
Caparrapí (Cundinamarca)	2.225	2.333	2.433	2.200	2.342
Charalá (Santander)	2.719	2.719	2.688	2.844	2.844
Güepsa (Santander)	2.600	2.700	2.900	2.900	2.800
Moniquirá (Boyacá)	2.469	2.656	2.706	2.706	2.763
Nocaima (Cundinamarca)	2.302	2.484	2.478	2.388	2.450
San Gil (Santander)	2.850	2.650	2.650	2.850	2.950
Santana (Boyacá)	2.499	2.599	2.699	2.699	2.599
Vélez (Santander)	2.600	2.700	2.900	2.900	2.800
Villeta (Cundinamarca)	2.270	2.461	2.542	2.480	2.369

Fuente: SIPSA-DANE. Cálculos: DANE.

Una situación similar se registró en Vélez (Santander), donde el kilo de panela cuadrada blanca, como el de morena, se negoció a \$2.800, indicando una reducción del 3%. Allí los productores comentaron que hay una baja disponibilidad de caña y se está moliendo muy poco; sin embargo, las cotizaciones cayeron porque los compradores no quisieron pagar al mismo precio de la semana pasada. El mercado fue rápido, y llegó panela de los municipios de Chipatá y La Paz (Santander), y los comerciantes vinieron de Vélez, Güepsa, San Gil y Barbosa (Santander).

**Tabla 2. Precios por kilo de la panela cuadrada blanca 2016 (3 de septiembre al 7 de octubre)**

Mercados	Septiembre				1 al 7 de octubre
	3 al 9	10 al 16	17 al 23	24 al 30	
Charalá (Santander)	2.906	2.906	2.813	3.031	3.031
Güepsa (Santander)	2.600	2.700	2.900	2.900	2.800
Moniquirá (Boyacá)	2.469	2.656	2.706	2.706	2.763
San Gil (Santander)	2.950	2.750	2.750	2.950	3.050
Santana (Boyacá)	2.699	2.799	2.899	2.899	2.799
Vélez (Santander)	2.600	2.700	2.900	2.900	2.800

Fuente: SIPSA-DANE. Cálculos: DANE.

**Gráfico 6. Comportamiento del precio de la panela cuadrada blanca 2016 (3 de septiembre al 7 de octubre)**

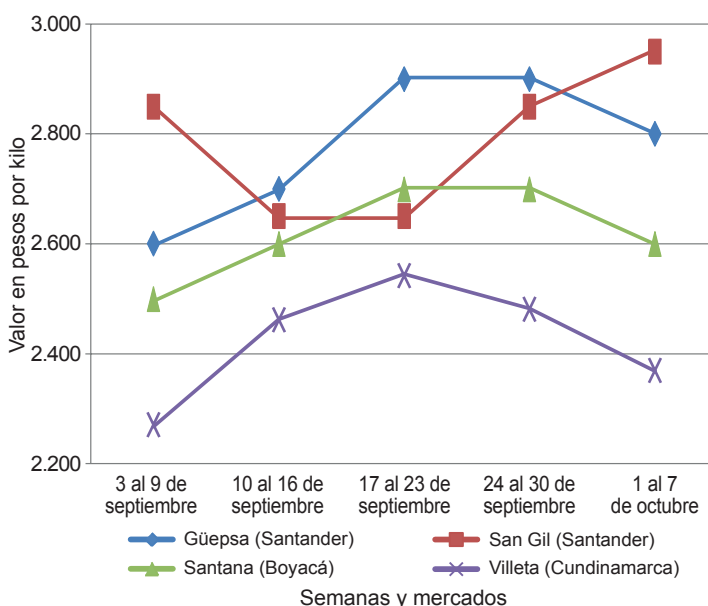

Fuente: SIPSA-DANE.

De la misma forma, en el mercado de Santana (Boyacá) descendieron los precios de la panela cuadrada morena y blanca. El mercado de esta semana registró un bajo nivel de oferta de este procesado, razón por la cual comenzó un poco más tarde de lo habitual; allí los comerciantes, que llegaron desde Santana, Duitama, Moniquirá (Boyacá), Bucaramanga, Barbosa, Vélez, Güepsa, Socorro y San Gil (Santander), jalonaron el precio a la baja argumentando que las ventas en las ciudades donde la distribuyen siguen siendo bajas. El kilo de panela morena se negoció a \$2.599; 4% menos.

En Villeta (Cundinamarca) también se redujo la cotización de la panela cuadrada morena y en pastilla. No obstante, vale la pena anotar que allí sí hubo un mejoramiento en el nivel de ingreso de producto, así como de compradores, quienes envían la panela hacia la capital del país, algunos

**Tabla 3. Precios por kilo de la panela redonda morena 2016 (3 de septiembre al 7 de octubre)**

Mercados	Septiembre				1 al 7 de octubre
	3 al 9	10 al 16	17 al 23	24 al 30	
Caparrapí (Cundinamarca)	2.213	2.371	2.425	2.325	2.356
Yolombó (Antioquia)	2.773	2.422	2.422	2.536	2.559

Fuente: SIPSA-DANE. Cálculos: DANE.

municipios de Cundinamarca, y a los Llanos Orientales, entre otros. En el caso de la panela cuadrada morena, la reducción del precio fue del 5%.

En contraste, esta semana en Caparrapí (Cundinamarca) subieron las cotizaciones de la panela cuadrada morena, situación que obedeció a la menor oferta de esta presentación, pues es la que menos se acopió en este mercado. Por otra parte, la oferta de panela redonda morena y en pastilla se mantuvo, y con ella sus precios. El producto que llegó se destinó hacia los mercados de la Costa Atlántica y la capital del país. En el caso de la panela cuadrada morena, el kilo se vendió a \$2.342; es decir, un 6% más que la semana anterior.

De igual forma, en San Gil (Santander) esta semana se volvió a registrar un alza del precio de la panela cuadrada, tanto blanca como morena. Según los comerciantes, esta situación obedeció al bajo nivel de molindas registradas, pues no se cuenta con suficiente materia prima de primera calidad y esto hizo que se presentaran pocos productores en el mercado. El producto ingresó desde Ocamonte, Va-

**Tabla 4. Precios por kilo de la panela en pastilla 2016 (3 de septiembre al 7 de octubre)**

Mercados	Septiembre				1 al 7 de octubre
	3 al 9	10 al 16	17 al 23	24 al 30	
Caparrapí (Cundinamarca)	2.510	2.596	2.667	2.531	2.500
Nocaima (Cundinamarca)	2.552	2.487	n.d.	2.734	2.734
Villetea (Cundinamarca)	2.552	2.721	2.844	2.766	2.711

Fuente: SIPSA-DANE. Cálculos: DANE.

lle de San José y Mogotes (Santander). El kilo de panela cuadrada blanca se negoció a \$3.050; 3% más.

Por último, en el municipio de Yolombó (Antioquia) los precios estuvieron estables para esta semana. Según las fuentes informantes, este mercado se desarrolló de manera lenta debido a la baja presencia de compradores; asimismo, la producción presentó una leve reducción debido a que los productores anticiparon una menor demanda debido a la realización de las votaciones. Allí el kilo de panela redonda morena se comercializó a \$2.559.

## Precios de venta del arroz y subproductos en molino durante septiembre

En septiembre los precios del arroz paddy descendieron, pues el nivel de oferta ha venido aumentando a causa de la salida de varias cosechas en diferentes regiones productoras del país. Lo anterior motivó un comportamiento similar para varios de sus subproductos, como lo son el arroz blanco en bulto, la harina de arroz y el arroz cristal. En el caso de la harina de arroz, a pesar de la buena demanda por parte de la industria de concentrados, el precio cayó, pues el volumen de trilla ha aumentado en los últimos dos meses.

### Arroz paddy

Para el mes de septiembre los precios del arroz paddy bajaron. De acuerdo con los informantes, la razón de este comportamiento estuvo relacionada con el amplio nivel de oferta que hubo en los molinos. Esta situación se observó en Bucaramanga (Santander), Cúcuta (Norte de Santander), Barranquilla (Atlántico), Valledupar (Cesar), Montería, Cereté, Planeta Rica, Sahagún (Córdoba), Magangué (Bolívar), San Marcos (Sucre), Villavicencio y San Martín (Meta).

En estos mercados varias de las fuentes encuestadas coincidieron en manifestar que la razón de este comportamiento fue la salida de cosechas en algunas regiones. En el departamento de Córdoba, por ejemplo, la mayor producción se recibió desde La Mojana sucreña, así

como de los municipios de Tierralta, Ayapel (Córdoba), San Marcos, Majagual (Sucre) y María la Baja (Bolívar).

En Cereté, por ejemplo, se registró la mayor reducción en comparación con el mes anterior, pues allí el precio por tonelada pasó de \$1.016.000 a \$875.000, lo que significó una reducción superior al 12%.

**Gráfico 7. Precio del arroz paddy 2016 (junio-septiembre)**

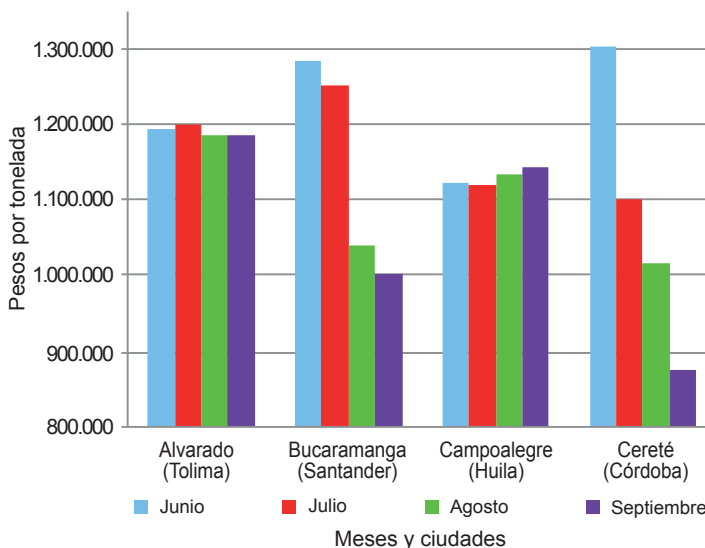

Fuente: SIPSA-DANE.

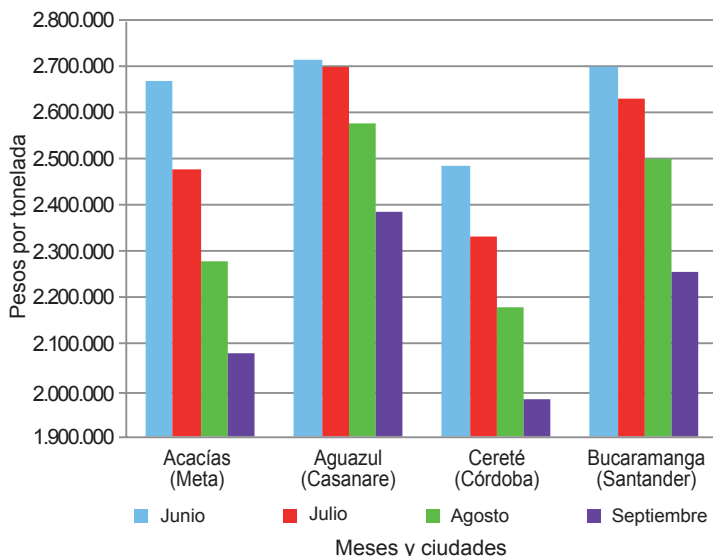
**Gráfico 8. Precio del arroz blanco en bulto 2016 (junio-septiembre)**

Fuente: SIPSA-DANE.

Asimismo, los molinos ubicados en Magangué y San Marcos reportaron que mejoró el nivel de abastecimiento, como resultado del buen ingreso de producto desde La Mojana sucreña (Sucre), así como desde el sur de Bolívar. Igualmente, en Barranquilla se contó con un amplio nivel de oferta gracias a la mayor producción en los departamentos de Tolima, Atlántico, Magdalena y Sucre. En el caso de Valledupar, aumentó la disponibilidad de producto ante el inicio de periodo de cosechas en los corregimientos de Badillo, Río Seco y Guacoche, en la capital de Cesar.

Entretanto, en Bucaramanga, la mayor oferta se presentó desde Cesar, específicamente desde los municipios de San Martín, San Alberto y Aguachica, a lo que se sumó el buen ingreso procedente de Arauca. Lo mismo ocurrió en Cúcuta, gracias a la buena carga que también llegó de Arauca. Allí el precio se redujo un 5% y la tonelada se comercializó a un \$1.062.667.

### Arroz blanco

Al igual que el mes anterior, en septiembre los precios del arroz blanco en bulto mostraron una tendencia a la baja, mientras que para el arroz blanco empacado, sus cotizaciones fueron estables.

Para el arroz blanco en bulto, por ejemplo, el precio más bajo y la mayor reducción se registraron en el municipio de San Marcos (Sucre), donde la tonelada se negoció a \$1.911.333, lo que indicó un descenso superior al 15% respecto al precio reportado en agosto. De acuerdo con los comerciantes, esta situación se debió al mayor volumen de abastecimiento con el que se contó, por el au-

mento de la producción en la región; además, para este mes bajó un poco la demanda.

También se presentaron variaciones en Bucaramanga (Santander), Villavicencio, Acacías, San Martín (Meta), Yopal, Aguazul (Casanare), Campoalegre (Huila), Espinal, Purificación (Tolima), Valledupar (Cesar), Magangué (Bolívar), Cereté, Planeta Rica y Sahagún (Córdoba). Allí los precios reportaron una reducción promedio del 9%.

Con respecto a los mercados del departamento de Córdoba (Cereté, Planeta Rica y Sahagún), los comerciantes manifestaron que esta situación fue resultado de la mayor competencia entre los molinos debido a la buena oferta y sobreproducción, la cual llegó procedente de Tierralta, Ayapel (Córdoba), Majagual (Sucre) y María la Baja (Bolívar), lo que hizo que redujeran sus precios con el fin de mantener sus ventas.

En el caso de Bucaramanga, las fuentes informaron que esta situación también estuvo relacionada con la mayor oferta ante el inicio de cosechas; sin embargo, allí el mayor abastecimiento de producto fue recibido desde el departamento de Arauca; la tonelada de arroz en bulto se vendió a \$2.256.667, lo que reflejó una caída del 10% respecto al mes anterior. Cabe destacar que el precio del arroz blanco empacado también cayó en esta ciudad. La reducción para ese producto fue del 11% y la tonelada se negoció a \$2.400.000.

Asimismo, para el blanco empacado, las otras dos variaciones se registraron en Yopal y Sahagún, donde la tonela-

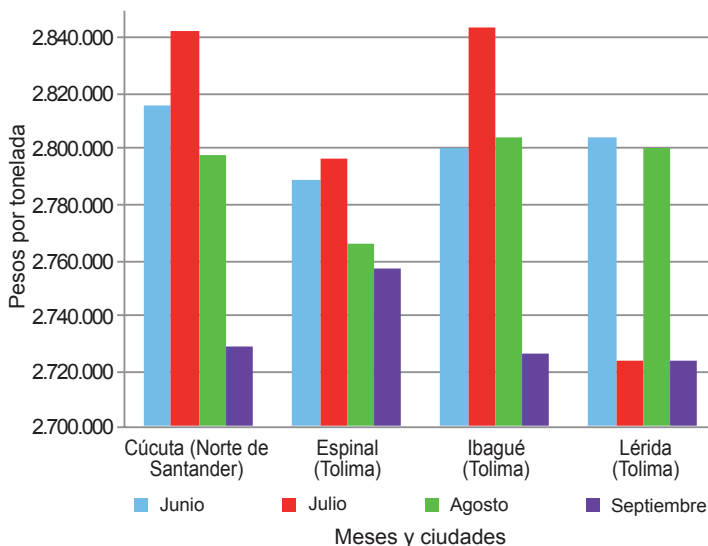
**Gráfico 9. Precio del arroz blanco empacado 2016 (junio-septiembre)**

Fuente: SIPSA-DANE.

Gráfico 10. Precio del arroz cristal 2016 (junio-septiembre)

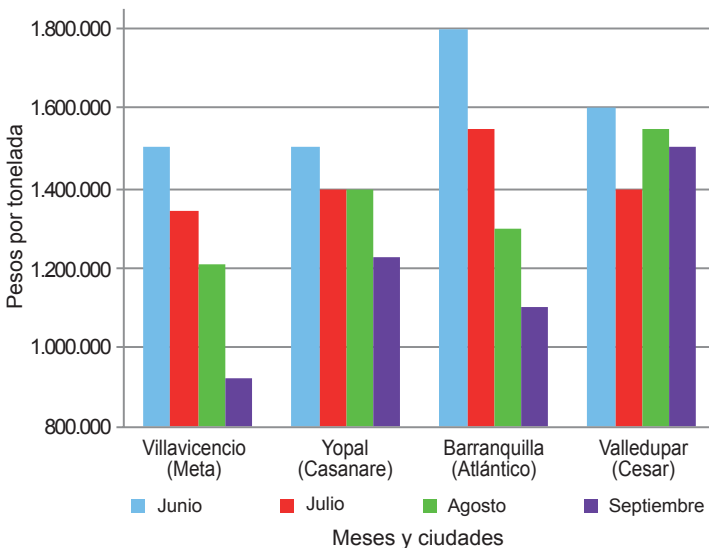

Fuente: SIPSA-DANE.

da se comercializó a \$2.569.500 y a \$2.360.000, respectivamente. Estos tres mercados registraron los precios más bajos de todos los municipios visitados en septiembre.

### Harina de arroz y arroz cristal

A lo largo del mes de septiembre las cotizaciones de la harina de arroz siguieron reportando una tendencia a la baja. Las mayores reducciones se presentaron en los municipios de Montería, Cereté, Planeta Rica, Sahagún (Córdoba), Magangué (Bolívar), San Marcos (Sucre), Valledupar (Cesar), Campoalegre (Huila) y Yopal (Casanare), donde la variación promedio estuvo más de un 15% por debajo del precio registrado en agosto. En Magangué la tendencia a la baja estuvo motivada por el menor volumen de compras reportado por la industria dedicada a la producción de alimentos y concentrados para animales.

Cuadro 9. Precios de venta del arroz y subproductos en molino 2016 (septiembre)

Productos y mercados	Pesos por tonelada			
	Mínimo	Máximo	Medio	Tendencia
<b>Arroz blanco empacado</b>				
Aguazul (Casanare)	2.720.000	2.728.000	2.724.000	=
Alvarado (Tolima)	2.680.000	2.680.000	2.680.000	=
Bucaramanga (Santander)	2.400.000	2.400.000	2.400.000	xx
Campoalegre (Huila)	2.560.000	2.800.000	2.680.000	=
Cúcuta (Norte de Santander)	2.640.000	2.880.000	2.729.000	=
Espinal (Tolima)	2.640.000	2.816.000	2.756.800	=
Ibagué (Tolima)	2.724.000	2.728.000	2.726.000	=
Lérida (Tolima)	2.724.000	2.724.000	2.724.000	=
Neiva (Huila)	2.800.000	2.800.000	2.800.000	=
Purificación (Tolima)	2.800.000	2.800.000	2.800.000	=
Rivera (Huila)	2.760.000	2.760.000	2.760.000	=
Sahagún (Córdoba)	2.320.000	2.400.000	2.360.000	x
San Martín (Meta)	2.720.000	2.720.000	2.720.000	=
Venadillo (Tolima)	2.800.000	2.856.000	2.828.000	=
Villanueva (Casanare)	2.760.000	2.760.000	2.760.000	=
Villavicencio (Meta)	2.720.000	2.800.000	2.760.000	=
Yopal (Casanare)	2.480.000	2.677.000	2.569.500	x

San Marcos reportó el precio más bajo de venta y la mayor caída, situación que también se dio para otros subproductos. Allí la tonelada de harina de arroz se negoció a \$463.333, lo que significó un descenso del 23% respecto al mes anterior; la razón de esta situación fue el alto nivel de oferta, a lo que se sumó una baja demanda por parte de la industria. Igualmente, en Montería, Sahagún, Cereté y Planeta Rica los comerciantes argumentaron que se vieron motivados a reducir el precio debido al mayor nivel de competencia en el mercado, generado por la mayor producción en las zonas de La Mojana sucreña, Tierralta, Ayapel (Córdoba), María la Baja (Bolívar), San Marcos y Majagual (Sucre).

Otros municipios donde se presentó una reducción en el precio de la harina de arroz fueron Ibagué, Lérida, Espinal (Tolima), Villavicencio, Acacías (Meta), Aguazul, Villanueva (Casanare), Bucaramanga (Santander), Cúcuta (Norte de Santander) y Barranquilla (Atlántico). Los molinos tolimenses, por ejemplo, indicaron que el aumento de las trillas generó un incremento en la oferta, lo que jalonó el precio a la baja y conllevó a la buena rotación del producto hacia varias plantas de concentrados ubicadas en Cundinamarca, Huila, Antioquia y Valle del Cauca.

Por otro lado, el arroz cristal se comercializó en diecinueve municipios, de los cuales diecisiete mostraron una tendencia a la baja en sus precios y tan solo uno de ellos presentó estabilidad. El amplio nivel de oferta con el que se contó conllevó al descenso de las cotizaciones en Villavicencio, Acacías (Meta), Barranquilla (Atlántico), Bucaramanga (Santander), Cúcuta (Norte de Santander), Neiva, Campoalegre, Rivera (Huila), Cereté, Planeta Rica, Sahagún (Córdoba), Ibagué, Venadillo (Tolima), Magangué (Bolívar), San Marcos (Sucre), Valledupar (Cesar) y Yopal (Casanare). El precio de venta más bajo se registró en Campoalegre, mientras que el más alto, en Valledupar.

Productos y mercados	Pesos por tonelada			
	Mínimo	Máximo	Medio	Tendencia
<b>Arroz blanco en bulto</b>				
Acacías (Meta)	2.060.000	2.100.000	2.080.000	xx
Aguazul (Casanare)	2.380.000	2.400.000	2.390.000	xx
Alvarado (Tolima)	2.650.000	2.650.000	2.650.000	=
Barranquilla (Atlántico)	2.280.000	2.600.000	2.453.250	x
Bucaramanga (Santander)	2.200.000	2.290.000	2.256.667	xx
Campoalegre (Huila)	2.500.000	2.500.000	2.500.000	xx
Cereté (Córdoba)	1.978.000	1.978.000	1.978.000	xx
Cúcuta (Norte de Santander)	2.280.000	2.600.000	2.411.667	x
Espinal (Tolima)	2.200.000	2.816.000	2.445.333	xx
Ibagué (Tolima)	2.320.000	2.840.000	2.506.667	x
Magangué (Bolívar)	1.956.000	2.222.000	2.115.600	xx
Montería (Córdoba)	2.000.000	2.000.000	2.000.000	x
Neiva (Huila)	2.600.000	2.600.000	2.600.000	=
Planeta Rica (Córdoba)	2.000.000	2.000.000	2.000.000	xx
Purificación (Tolima)	2.360.000	2.360.000	2.360.000	xx
Sahagún (Córdoba)	2.000.000	2.111.000	2.055.500	xx
San Marcos (Sucre)	1.778.000	2.000.000	1.911.333	xxx

