

## Comportamiento de los precios

### Aumentó la oferta de frutas y hortalizas



Fuente: DANE.

El Departamento Administrativo Nacional de Estadística (DANE), por medio del Sistema de Información de Precios y Abastecimiento del Sector Agropecuario (Sipsa), comunicó que durante la semana del 30 de julio al 5 de agosto del 2016 bajaron los precios de las hortalizas y las frutas, pero aumentaron los precios de los tubérculos.

Disminuyeron las cotizaciones de las hortalizas, ante el aumento en la oferta de la ahuyama, la cebolla cabezona blanca, el ajo, la lechuga Batavia, el brócoli y el tomate riñón. En el caso de la ahuyama, se registró un aumento en la oferta desde La Ceja, San Vicente, Sonsón (Antioquia), San Gil y Socorro (Santander).

Igualmente, bajaron los precios de las frutas frescas, especialmente de la granadilla, el limón Tahití, la pera y las manzanas importadas, el tomate de árbol y la guayaba pera. Aumentó la producción de limón Tahití desde Tolima, Antioquia y Caldas, por lo que su cotización descendió.

En contraste, aumentaron las cotizaciones mayoristas de los tubérculos, destacándose las de las papas negras y

criollas, el plátano hartón verde y el ñame diamante. En el caso de la papa única, el alza del precio estuvo motivada por la caída de la oferta que ingresa desde Nariño, Norte de Santander y el Altiplano Cundiboyacense.

## Informe de contexto

### Hierbas, entre la ciencia y la magia

Como dice una de las letras más emblemáticas que entonaba la Guarachera de Cuba, Celia Cruz, «traigo yerba santa pa' la garganta, traigo keisimon pa' la hinchazón, traigo abre caminos pa' su destino, traigo la ruda pa' el que estornuda...», las hierbas pueden ser utilizadas para la cura de cualquier mal, sea físico, mental y hasta sentimental.

Dicho de otra manera, las hierbas a través de los tiempos se han utilizado no solo con fines ornamentales sino que también se les han atribuido componentes medicinales y hasta mágicos, que van desde curar la migraña hasta la posibilidad de encontrar el amor.

En la ciudad de Bogotá, en la plaza Samper Mendoza, se encuentran reunidas todas las variedades de plantas y frutos secos que se puedan imaginar; allí el cemento florece cada mañana hasta caer la tarde, mostrando ese color verde en cada esquina que aromatiza el espacio.

Doña Ana Pachéné es la «mona» de la plaza; una mujer morena, de cabello corto, sonrisa amplia y ojos expresivos; su fuerte, las plantas esotéricas: «yo vendo abrecaminos, queremes, pega-pega, citronela, sacasales, siete albahacas, albahaca morada y hasta flor de ajo. No podría decir cuántos años llevo en este negocio, pero puedo afirmar que durante este tiempo (que ha sido mucho) he aprendido a conocer las propiedades de las hierbas que vendo y se sorprenderían al conocer lo poderosas que son», afirmó.

Todo esto parece confirmar que los poderes que le atribuyen a las plantas nuestros ancestros tienen un espacio en este sector; y sin importar el paso del tiempo y la tecnología, estas siguen y seguirán siendo la base medicinal de algunos hogares colombianos.

### CONTENIDO

|                                  | pág. |                               | pág. |
|----------------------------------|------|-------------------------------|------|
| Comportamiento de los precios    | 1    | Verduras y hortalizas         | 5    |
| Informe de contexto              | 1    | Frutas frescas                | 13   |
| Indicador de abastecimiento      | 3    | Tubérculos, raíces y plátanos | 23   |
| Lo que más sube, lo que más baja | 4    | Granos, carnes y procesados   | 27   |



«La flor de ajo la recomiendo para la suerte; si usted tiene un negocio o quiere que en su casa todo marche bien, debe utilizarla; porque esta hierba tiene la capacidad de recoger las malas energías y alejarlas de sus seres queridos. O si lo que busca es un poco más de suerte, le recomiendo un baño con la sacasales; hiérvala y dúchese con eso, y ya verá como todo mejora. Pero si lo que quiere o necesita es dinero, entonces haga lo mismo, pero con la siete albahacas», complementó.

Pero en lo que podría conocerse como el «herbario de la salud y la suerte» también pueden encontrarse ingredientes que ayudan a solucionar los problemas de amor, ya que se conocen algunas variedades de plantas a las cuales se les atribuye este maravilloso don. «Los queremos hacen parte de las hierbas más buscadas; sirven para el amor y se utilizan de la siguiente manera: si la mujer sueña con que le llegue el amor, debe ducharse con el quereme macho; y si el hombre desea que llegue el amor de su vida, lo hace con quereme hembra; pero lo más importante en estas preparaciones no solo es el elemento que está utilizando o sus fines, porque en estos casos el ingrediente principal es la fe», aseveró doña Ana.

Estos productos naturales que contienen componentes o principios activos que benefician la salud (en algunos casos comprobados por medio de estudios científicos) siguen revolucionando el mundo y la forma como se mira la ciencia y los recursos que ofrece la Pachamama.

Como afirma doña Ana: «En mi negocio también encuentran jengibre, ideal para los bronquios y una delicia en las comidas. Tengo ajo macho, para que guarden en la billetera para la suerte y para los contras. Pueden encontrar las esponjillas para sinusitis y el jabón de tierra para la caída del cabello. El divivi para las infecciones en general y algarrobo para mejorar el calcio en los huesos, además de la mandrágora, para baños y riegos, que sirven para suerte».

Como se ha dicho, las plantas no solo se han implementado en la medicina; también cumplen con un importante papel en muchas cocinas colombianas, ya que son utilizadas para darle un sabor particular a las comidas, como ocurre con la albahaca, el cimarrón y el cilantro, entre otras.

Es el caso de José Dimaté Lozano, un comerciante de voz fuerte y manos trabajadoras, en cuyo local se encuentran algunas de las hojas más aromáticas de la plaza. «Nosotros comercializamos albahaca, limonaria, sábila, citronela, albahacón, cilantrón y cimarrón. Para los que no saben, la albahaca sirve para hacer aromáticas y

baños, al igual que la limonaria. La sábila la vendemos para que sea consumida como producto medicinal para quitar la caspa o evitar la caída del pelo; también sirve para el estreñimiento, las quemaduras o algún problema en la piel; es uno de los productos que más buscan y que las personas saben que sirve para casi todo», comentó.

En la actualidad, las bondades que otorgan a cada una de estas plantas medicinales son utilizadas en un tratamiento médico para la cura de algunas enfermedades, llamado fitoterapia, el cual se basa en el empleo de plantas y sustancias vegetales sumado a la fe de quien lo utiliza.

«Nosotros también comercializamos caléndula y sirve para cualquier tipo de inflamación, ya sea ingerida en infusión o puesta directamente deshidratada en el lugar que se necesita, o es muy útil cuando la persona sufre de la vista. Por su parte, el orégano es famoso en las comidas para adobar las carnes, y el cimarrón que es muy conocido y aún es uno de los ingredientes más recomendados en los sancochos. También tengo la manzanilla, que ayuda a regular los nervios y se toma en infusión», aseveró don José.

Dentro de la plaza encontramos diversidad de formas, colores, olores y sabores, pero quizás la marihuana es un de las plantas más reconocidas, no solo por el mito detrás de su historia, sino por el sinnúmero de propiedades que la ciencia ha logrado encontrar dentro de sus componentes.

Fabián Burgos es un hombre algo callado, de pocas palabras y un tanto honesto a la hora de hablar de su trabajo. «Yo llevo mis años en esta plaza, y las personas que vienen con regularidad saben que uno les ofrece productos de buena calidad. Les vendo ruda, plantas naturales en bolsa que son ornamentales y cannabis en mata y en hoja para infusiones. Las personas vienen y llevan ruda, que sirve para decorar los floreros o para hacerse baños y riegos para la buena suerte, aunque también sirve para fortalecer la matriz y en el hombre esta receta fortalece la próstata. En el caso de la cannabis se venden las hojas o la mata y sirve para tratar reumas, los dolores que produce en algunas ocasiones el cáncer y se puede transformar en pomadas, aceites, gotas y hasta introducir las hojas en alcohol para aplicarlas en las articulaciones», finalizó.

En otras palabras, las hierbas son mágicas desde cualquier punto de vista, porque pueden ser la llave para encontrar el amor, para mejorar la salud o para realizar platos deliciosos que encanten hasta al paladar más exigente; por esto, las hierbas tienen un lugar fundamental en la sociedad, que día a día vuelve a lo natural.

## Indicador de abastecimiento de alimentos

### Disminuye ingreso de alimentos



Fuente: DANE.

A partir de la presente semana se incluirá en el indicador de abastecimiento el principal mercado de la ciudad de Tunja, denominado Complejo de Servicios del Sur.

De este modo, el acopio en los mercados mayoristas de Mercar, Barranquillita, Granabastos, Corabastos, Las Flores, Centroabastos, Cavasa, Santa Helena, Cenabastos, La Nueva Sexta, Centro de Acopio de Ipiales, Central Mayorista de Antioquia, Plaza Minorista José María Villa, Surabastos, Mercasa, Complejo de Servicios del Sur y la Central de Abastos de Villavicencio, para las semanas del 21 al 27 de julio y del 28 de julio al 3 de agosto, registró un descenso del 7,07 %.

Esta disminución en el abastecimiento se debió un menor ingreso de alimentos a los mercados mayoristas. En Armenia, Mercar, se redujo la oferta en un 12,47 %; en Bogotá, en Corabastos y Las Flores, disminuyó un 10,62 %; en Barranquilla, en Barranquillita y Granabastos, un 9,84 %; en Medellín, en la Central Mayorista de Antioquia y la Plaza Minorista José María Villa, fue del 9,48 % menos; en Cali, en Cavasa y Santa Helena, el ingreso de alimentos cayó en un 5,80 %; en Cúcuta, en Cenabastos y La Nueva Sexta, un 3,32 %; y en Bucaramanga, en Centroabastos, descendió en un 2,06 %. Por el contrario, en Pereira, en Mercasa, el aprovisionamiento de alimentos registró un incremento del 33,10 %; en Neiva, en Surabastos, aumentó un 21,85 %; en Tunja, en el Complejo de Servicios del Sur, un 15,80 %; en Villavicencio, en la Central de Abastos,

subió en un 7,76 %; y en Ipiales, en el Centro de Acopio, un 5,54 %.

De este modo, en la central de Mercar se reportó un descenso en el abastecimiento de los procesados en un 48,30 %, ante la menor entrada de arroz y carne de res; en Corabastos y Las Flores se presentó una disminución en la entrada de los tubérculos, raíces y plátanos en un 17,79 %, debido al bajo ingreso de papa parda pastusa y plátano hartón verde; en Barranquillita y Granabastos, cayó el suministro de frutas en un 17,73 %, a raíz de los menores inventarios de banano criollo y granadilla; en la Central Mayorista de Antioquia y la Plaza Minorista José María Villa, los procesados redujeron su acopio en un 12,82 %, como consecuencia del menor acopio de azúcar y carne de pollo. En el caso de Cavasa y Santa Helena se registró un descenso en el abastecimiento de las frutas en un 9,23 %, por efecto del menor ingreso de guanábana y mandarina arrayana; en Cenabastos y La Nueva Sexta, las verduras y hortalizas registraron una menor oferta, del orden del 10,24 %, lo que obedeció a la reducción en los inventarios de cebolla cabezona y pimentón; y en Centro-

**Gráfico 1. Participación de los alimentos que fueron registrados en los mercados Mercar, Barranquillita, Granabastos, Corabastos, Las Flores, Centroabastos, Cavasa, Santa Helena, Cenabastos, La Nueva Sexta, Centro de Acopio, CMA, Plaza Minorista José María Villa, Surabastos, Mercasa, Complejo de Servicios del Sur y la Central de Abastos de Villavicencio. 2016 (9 de junio al 3 de agosto)**

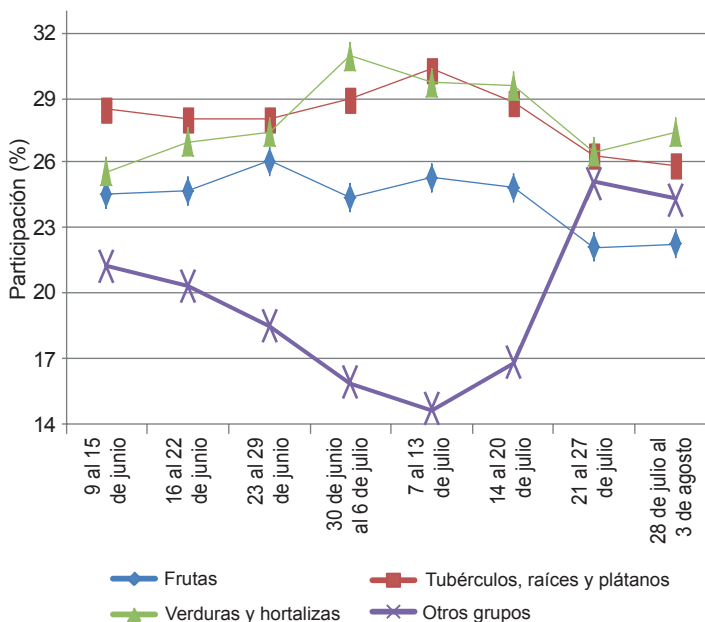

Fuente: SIPSA, Ministerio de Agricultura y Desarrollo Rural-DANE.



abastos se reportó una disminución en el ingreso de los procesados en un 18,00 %, por alimentos como el azúcar y la carne de pollo.

Por el contrario, en Mercasa, los procesados presentaron un aumento del 71,64 %, como resultado de una mayor oferta de maíz amarillo y sal yodada; en Surabastos, de igual manera, los procesados registraron un incremento en el acopio del 183,61 %, debido a los buenos inventarios de arroz y panela; en el Complejo de Servicios del Sur, los procesados aumentaron su acopio en un 108,63 %, lo que obedeció al mayor acopio de cerdo y res en pie; en el mercado mayorista de Villavicencio, los tubérculos, raíces y plátanos incrementaron su oferta en un 27,40 %, siendo la

papa criolla y plátano hartón verde los alimentos que más incidieron en este comportamiento; y en el Centro de Acopio de Ipiales, se registró un aumento en el abastecimiento del grupo de los tubérculos, raíces y plátanos en un 13,30 %, debido al buen ingreso de papas capira y parda pastusa.

Así, la participación para la semana comprendida del 28 de julio al 3 de agosto, en el acumulado de los mercados, fue de la siguiente manera: las verduras y hortalizas con el 27,47 %, seguidas por los tubérculos, raíces y plátanos con el 25,93 %, otros grupos, entre los que se encuentran las carnes, los procesados, los granos, los cereales, los lácteos, los huevos y los pescados, con un 24,28 %, y las frutas frescas con un 22,31 %.

### Lo que más sube, lo que más baja

| Ciudades      | Lo que más sube   | Lo que más baja  |
|---------------|---|--|
| Barranquilla  | Tomates chonto y Riogrande bumangués, remolacha, repollo blanco, pepino cohombro, ajo topito dulce, habichuela, pimentón, naranja común, mango de azúcar, limón común Ciénaga, zapote, papa única, maíz trillado blanco y amarillo, alas de pollo con costillar.  | Cebollas cabezonas blanca y rojas ocañera e importada, cebolla junca Berlín y Aquitania, lechuga Batavia, ahuyama, arveja verde en vaina, brócoli, habichuela larga, guayaba pera, tomate de árbol, piña perolera, granadilla, curuba, limón Tahití, patilla, mandarina común, papas criolla sucia y R-12 roja, yuca criolla, harina de trigo.                                     |
| Bogotá, D. C. | Espinaca, acelga, rábano rojo, remolacha, pepino de rellenar, coles, tomate chonto, zanahoria, calabacín, cebolla junca Aquitania, repollo verde, mango Tommy, pera nacional, melón Cantalup, papaya Maradol, lulo, limón común, tomate de árbol, papas sabanera y criollas limpia y sucia, arracacha amarilla, maíz amarillo cáscara.                                      | Coliflor, brócoli, arveja verde en vaina, ahuyamín, habichuela, apio, chócolo mazorca, lechuga crespita verde y morada, ciruela roja, guayaba pera, granadilla, limón Tahití, aguacates papelillo y Hass, banano Urabá, kiwi, patilla baby, papa suprema, plátanos guineo y hartones verde y maduro, yuca llanera, frijoles cargamanto rojo, nima calima y radical, queso costeño. |
| Bucaramanga   | Acelga, repollo blanco, remolacha, maracuyá, aguacate común, mango Tommy, lulo, papaya Maradol, uvas verde y red globe nacional, papas criolla limpia, suprema, parda pastusa y única, yuca criolla, plátano hartón verde, panela cuadrada morena.  | Cebolla cabezonas blanca y roja importada, cebolla junca, lechuga Batavia, chócolo mazorca, ahuyama, pimentón, frijol verde en vaina, pepino cohombro, espinaca, tomate riñón, uchuva, guayaba pera, granadilla, tomate de árbol, curuba, tangelo, guanábana, ciruela roja, melón Cantalup, arracacha amarilla, frijol calima.   |
| Cali          | Habichuela, tomates chonto y larga vida, frijol verde cargamanto, arveja verde en vaina, cebolla junca Aquitania, lechuga Batavia, remolacha bogotana, chócolo mazorca, zanahoria, manzana verde importada, mango Tommy, lulo, maracuyá, uva Isabela y red globe nacional, papas parda pastusa, Betina, suprema, capira, única y criollas limpia y sucia, pechuga de pollo. | Repollo blanco, cebolla cabeza blanca y roja importadas, apio, repollo morado, pimentón, tomate de árbol, curuba, limón común valluno, granadilla, banano criollo, patilla, mora de Castilla, arracacha amarilla, carne de cerdo perril sin hueso.   |
| Cartagena     | Apio, pepino cohombro, papa única.  | Repollo blanco, ají topito dulce, pimentón, zanahoria bogotana, cebolla cabeza blanca, chócolo mazorca, tomate de árbol, maracuyá santandereano, limones Tahití y común, guayaba común, papa criolla limpia, frijol cabeza negra importado.  |
| Cúcuta        | Frijol verde en vaina, chócolo mazorca, calabaza, tomate chonto, piña gold, papaya Maradol, lulo, tomate de árbol, plátano hartón verde, papas suprema y parda pastusa, carne de res lomo fino, garbanzo importado.   | Habichuela, cebolla cabeza roja, zanahoria, repollo verde, lechuga Batavia, arveja verde en vaina, remolacha regional, ahuyama, guayaba pera, granadilla, limones Tahití y común, pitahaya, uchuva, naranja Valencia, arracacha amarilla, queso costeño, carne de res lomo de brazo.   |
| Medellín      | Habichuela, zanahoria larga vida, tomate chonto, rábano rojo, coliflor, repollo blanco, frijol verde cargamanto, pimentón, espinaca, cebolla junca, mangos común, costeño y Tommy, mora de Castilla, limón mandarino, banano criollo, papayas redonda y melona, fresa, melón Cantalup, plátanos guineo y hartones verde y maduro, arracacha blanca, sardinas en lata.       | Repollo morado, cebollas cabezonas blanca y roja importada, chócolo mazorca, arveja verde en vaina, tomates riñón y larga vida, calabaza, curuba, durazno importado, pitahaya, tomate de árbol, aguacate Hass, papaya hawaiana, mandarina Oneco, patilla, pera importada, papa criolla limpia, yuca criolla, frijoles cargamanto blanco y rojo y nima calima, queso costeño.       |
| Pereira       | Habichuela, arveja verde en vaina, tomate chonto, pepino cohombro, zanahoria bogotana, cebollas cabeza blanca y junca, mandarina Oneco, guanábana, naranja Valencia, limón Tahití, aguacate papelillo, mango Tommy, guayaba agria, mora de Castilla, papas criolla limpia, única, rubí y parda pastusa, panela redonda morena.  | Frijol verde en vaina, tomate riñón valluno, ahuyama, lechuga Batavia, limón común, uva roja, tomate de árbol, banano criollo, papa nevada, tilapia roja entera congelada, frijol cargamanto rojo.   |

## Verduras y hortalizas

### Mejóro el abastecimiento de ahuyama



Fuente: [http://farm8.static.flickr.com/7048/6917536079\\_6826278d14.jpg](http://farm8.static.flickr.com/7048/6917536079_6826278d14.jpg)

Disminuyeron los precios de la ahuyama en veinticinco de los treinta y tres mercados donde se negoció a lo largo de la semana. Según los comerciantes, esta situación obedeció al buen nivel de oferta con el que se contó, procedente de San Gil, Socorro, Capitanejo (Santander), El Banco (Magdalena), Cucutilla, El Zulia (Norte de Santander), San Pelayo, Ciénaga de Oro y San Carlos (Córdoba). En Barranquilla y Bucaramanga, por ejemplo, el kilo se vendió a \$751 y a \$700, respectivamente; 11,55 % menos que la semana anterior.

De la misma forma, cayeron las cotizaciones mayoristas del ajo nacional e importado, el apio, las cebollas cabezonas blanca y roja importada, la lechuga Batavia y el brócoli. En el caso del ajo, la producción aumentó en Cerrito (Santander) y Tunja (Boyacá), lo que ocasionó la reducción de su precio en trece de los dieciséis mercados en los que se negoció. En las ciudades de Ibagué y Villaviecenio, por ejemplo, la reducción superó el 10,00 %, ofreciéndose el kilo a \$4.333 y a \$4.604, respectivamente.

También bajó el precio del apio, pues mejoró la oferta desde Ipiales (Nariño), El Santuario, Marinilla (Antioquia) y la Sabana de Bogotá. Esta situación se presentó en veintiséis de los treinta y tres mercados donde se negoció a lo largo de la semana. En Cali y Medellín, por ejemplo, el kilo se comercializó a \$1.257 y a \$617, lo que representó un descenso superior al 15,00 %, en promedio. Asimismo, cayó la cotización mayorista de la cebolla cabezona blanca, esta vez en veinticuatro de los treinta y

dos mercados donde se vendió. Las fuentes informaron que la reducción estuvo motivada por el inicio de nuevos ciclos de cosecha en SÁCHICA, Samacá, Cucaita, Sogamoso (Boyacá) y Cundinamarca. En Cúcuta y Montería, el kilo se vendió a \$1.454 y \$1.650; un 15,18 % menos.

En contraste, se incrementaron los precios de la habichuela, los tomates chonto y larga vida, el fríjol verde cargamanto, el pepino cohombro, el pimentón y la espinaca. En el caso de la habichuela, sus cotizaciones subieron en treinta y uno de los cuarenta y cuatro mercados donde se negoció a lo largo de la semana; esto como consecuencia del menor ingreso desde El Santuario, Marinilla, El Carmen de Viboral (Antioquia), Neira, Chinchiná (Caldas), Consacá (Nariño), Socorro (Santander), Ocaña, El Carmen (Norte de Santander), Calima, Pradera, Restrepo y Candelaria (Valle del Cauca). En Pereira, por ejemplo, el kilo se negoció a \$1.238, lo que indicó un incremento superior al 30,00 % respecto a la semana anterior.

En cuanto al tomate chonto, el alza de la cotización mayorista obedeció a las menores recolecciones en Pereira, Santuario, Belalcázar (Risaralda), Neira y Chinchiná (Caldas). El aumento se presentó en diecinueve los veintidós mercados en los que se vendió esta semana. En Neiva y Armenia, por ejemplo, el incremento fue del 17,24 %, en promedio, y el kilo se vendió a \$2.246 y a \$2.178, respectivamente.

**Gráfico 2. Comportamiento de los precios de la ahuyama 2016 (9 de julio al 5 de agosto)**

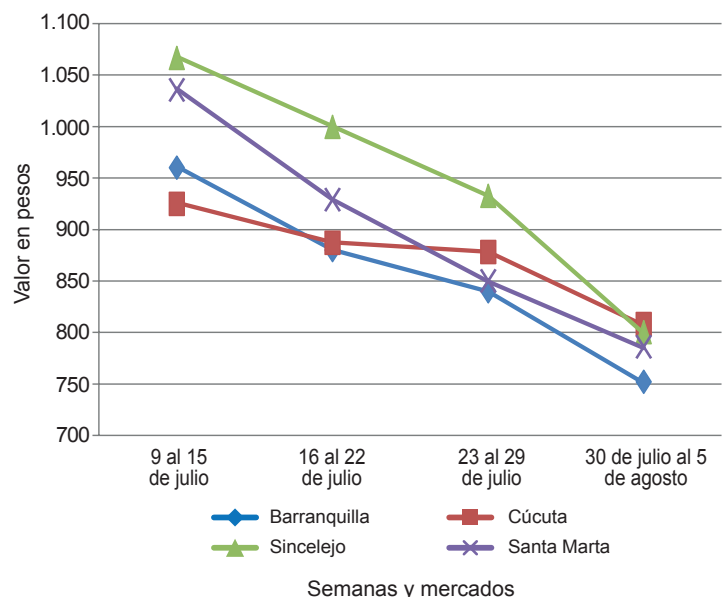

Fuente: SIPSA-DANE.





**Cuadro 1. Mercados mayoristas. Precios de venta de verduras y hortalizas (continuación)**  
**2016 (30 de julio al 5 de agosto)**

| Productos y mercados                  | Pesos por kilogramo |        |       |      | Tenden-<br>cia                        | Productos y mercados                 | Pesos por kilogramo |        |       |  | Tenden-<br>cia |
|---------------------------------------|---------------------|--------|-------|------|---------------------------------------|--------------------------------------|---------------------|--------|-------|--|----------------|
|                                       | Mínimo              | Máximo | Medio |      |                                       |                                      | Mínimo              | Máximo | Medio |  |                |
| <b>Cebolla cabezona roja ocañera</b>  |                     |        |       |      |                                       | <b>Cebollín chino (continuación)</b> |                     |        |       |  |                |
| Barranquilla, Barranquillita          | 1.146               | 1.250  | 1.188 | --   | Cartagena, Bazurto                    | 6.000                                | 6.000               | 6.000  | =     |  |                |
| Barranquilla, Granabastos             | 1.250               | 1.354  | 1.302 | ---  | <b>Chócolo mazorca</b>                |                                      |                     |        |       |  |                |
| Cartagena, Bazurto                    | 1.511               | 2.857  | 2.228 | -    | Armenia, Mercar                       | 400                                  | 471                 | 448    | +     |  |                |
| Santa Marta (Magdalena)               | 1.702               | 2.286  | 1.994 | ---  | Armenia, Retiro                       | 386                                  | 429                 | 403    | +     |  |                |
| Sincelejo (Sucre)                     | 1.333               | 1.857  | 1.585 | --   | Barranquilla, Barranquillita          | 486                                  | 595                 | 525    | -     |  |                |
| Valledupar, Mercabastos               | 1.200               | 1.600  | 1.467 | ---  | Bogotá, D. C., Corabastos             | 900                                  | 1.200               | 1.027  | -     |  |                |
| Valledupar, Mercado Nuevo             | 1.200               | 1.600  | 1.467 | ---  | Bucaramanga, Centroabastos            | 700                                  | 1.000               | 879    | --    |  |                |
| <b>Cebolla cabezona roja peruana</b>  |                     |        |       |      | Buenaventura (Valle del Cauca)        | 857                                  | 857                 | 857    | +++   |  |                |
| Barranquilla, Granabastos             | 1.556               | 1.556  | 1.556 | ---  | Cali, Cavasa                          | 643                                  | 857                 | 732    | +     |  |                |
| Cartagena, Bazurto                    | 1.630               | 2.857  | 2.247 | -    | Cali, Santa Helena                    | 643                                  | 786                 | 698    | --    |  |                |
| Sincelejo (Sucre)                     | 1.522               | 1.630  | 1.570 | --   | Cartagena, Bazurto                    | 500                                  | 625                 | 579    | --    |  |                |
| Valledupar, Mercabastos               | 1.200               | 1.700  | 1.517 | ---  | Cartago (Valle del Cauca)             | 1.000                                | 1.000               | 1.000  | =     |  |                |
| <b>Cebolla junca</b>                  |                     |        |       |      | Chiquinquirá (Boyacá)                 | 1.000                                | 1.000               | 1.000  | -     |  |                |
| Armenia, Mercar                       | 1.786               | 1.929  | 1.869 | -    | Cúcuta, Cenabastos                    | 545                                  | 727                 | 642    | +     |  |                |
| Bucaramanga, Centroabastos            | 1.406               | 2.188  | 1.738 | --   | Duitama (Boyacá)                      | 900                                  | 900                 | 900    | --    |  |                |
| Cartagena, Bazurto                    | 1.853               | 2.059  | 1.983 | -    | Ibagué, Plaza La 21                   | 560                                  | 960                 | 817    | +++   |  |                |
| Cartago (Valle del Cauca)             | 1.840               | 2.160  | 2.020 | +    | Ipiales (Nariño), Ipiales somos todos | 857                                  | 1.000               | 908    | ++    |  |                |
| Chiquinquirá (Boyacá)                 | 1.250               | 1.458  | 1.389 | +    | Manizales (Caldas)                    | 540                                  | 560                 | 550    | =     |  |                |
| Ipiales (Nariño), Ipiales somos todos | 2.000               | 2.500  | 2.208 | -    | Marinilla (Antioquia)                 | 583                                  | 750                 | 677    | +++   |  |                |
| La Ceja (Antioquia)                   | 1.200               | 2.000  | 1.627 | =    | Medellín, Central                     |                                      |                     |        |       |  |                |
| Manizales (Caldas)                    | 2.000               | 2.800  | 2.310 | +    | Mayorista de Antioquia                | 647                                  | 765                 | 706    | -     |  |                |
| Medellín, Central                     |                     |        |       |      | Medellín, Plaza                       |                                      |                     |        |       |  |                |
| Mayorista de Antioquia                | 1.133               | 3.000  | 1.998 | +    | Minorista José María Villa            | 533                                  | 733                 | 638    | -     |  |                |
| Medellín, Plaza                       |                     |        |       |      | Montería (Córdoba)                    | 720                                  | 800                 | 770    | -     |  |                |
| Minorista José María Villa            | 2.500               | 3.000  | 2.658 | +    | Neiva, Surabastos                     | 800                                  | 1.120               | 1.016  | --    |  |                |
| Montería (Córdoba)                    | 1.667               | 2.500  | 2.083 | +    | Pamplona (Norte de Santander)         | 636                                  | 909                 | 763    | +     |  |                |
| Neiva, Surabastos                     | 1.200               | 2.000  | 1.534 | --   | Pasto (Nariño)                        | 571                                  | 714                 | 646    | +     |  |                |
| Pereira, La 41                        | 1.200               | 1.667  | 1.478 | +    | Peñol (Antioquia)                     | 600                                  | 750                 | 692    | ++    |  |                |
| Pereira, Mercasa                      | 1.333               | 1.600  | 1.411 | +    | Popayán (Cauca)                       | 686                                  | 714                 | 707    | -     |  |                |
| Rionegro (Antioquia)                  | 1.500               | 1.900  | 1.673 | -    | Rionegro (Antioquia)                  | 486                                  | 543                 | 512    | +     |  |                |
| Santa Marta (Magdalena)               | 1.867               | 2.167  | 2.004 | ++   | San Gil (Santander)                   | 1.125                                | 1.250               | 1.222  | +     |  |                |
| Sincelejo (Sucre)                     | 1.600               | 2.000  | 1.800 | +++  | San Vicente (Antioquia)               | 625                                  | 708                 | 663    | ++    |  |                |
| Sonsón (Antioquia)                    | 960                 | 1.040  | 980   | ---  | Santa Marta (Magdalena)               | 600                                  | 600                 | 600    | =     |  |                |
| Ubaté (Cundinamarca)                  | 1.600               | 1.600  | 1.600 | ---  | Sincelejo (Sucre)                     | 400                                  | 420                 | 402    | --    |  |                |
| Valledupar, Mercabastos               | 1.667               | 2.667  | 2.111 | +    | Socorro (Santander)                   | 750                                  | 750                 | 750    | --    |  |                |
| Villavicencio, CAV                    | 1.739               | 3.043  | 2.192 | +    | Sogamoso (Boyacá)                     | 900                                  | 900                 | 900    | --    |  |                |
| Yopal (Casanare)                      | 1.739               | 1.826  | 1.783 | -    | Sonsón (Antioquia)                    | 400                                  | 450                 | 425    | +     |  |                |
| <b>Cebolla junca Aquitania</b>        |                     |        |       |      | Tuluá (Valle del Cauca)               | 571                                  | 643                 | 607    | +     |  |                |
| Barranquilla, Barranquillita          | 1.600               | 1.867  | 1.781 | -    | Tunja, Complejo de Servicios del Sur  | 1.000                                | 1.200               | 1.050  | +     |  |                |
| Barranquilla, Granabastos             | 1.600               | 2.333  | 1.828 | n.d. | Ubaté (Cundinamarca)                  | 800                                  | 800                 | 800    | =     |  |                |
| Bogotá, D. C., Corabastos             | 1.167               | 2.000  | 1.741 | +    | Valledupar, Mercabastos               | 800                                  | 933                 | 867    | -     |  |                |
| Bucaramanga, Centroabastos            | 1.250               | 1.406  | 1.315 | n.d. | Villavicencio, CAV                    | 1.200                                | 1.600               | 1.408  | -     |  |                |
| Buenaventura (Valle del Cauca)        | 2.250               | 2.250  | 2.250 | +    | Yopal (Casanare)                      | 1.550                                | 1.625               | 1.588  | +     |  |                |
| Cali, Cavasa                          | 1.556               | 2.222  | 1.899 | ++   | <b>Cidra</b>                          |                                      |                     |        |       |  |                |
| Cali, Santa Helena                    | 2.000               | 2.000  | 2.000 | =    | Bogotá, D. C., Corabastos             | 700                                  | 700                 | 700    | ++    |  |                |
| Duitama (Boyacá)                      | 1.167               | 1.167  | 1.167 | --   | Marinilla (Antioquia)                 | 400                                  | 450                 | 419    | +     |  |                |
| Ibagué, Plaza La 21                   | 1.280               | 1.600  | 1.430 | +    | Medellín, Central                     |                                      |                     |        |       |  |                |
| Neiva, Surabastos                     | 1.067               | 2.000  | 1.452 | +    | Mayorista de Antioquia                | 300                                  | 500                 | 408    | +     |  |                |
| San Gil (Santander)                   | 1.600               | 2.000  | 1.742 | ---  | Peñol (Antioquia)                     | 400                                  | 470                 | 435    | +     |  |                |
| Sogamoso (Boyacá)                     | 1.267               | 1.333  | 1.289 | -    | San Vicente (Antioquia)               | 400                                  | 450                 | 423    | ++    |  |                |
| Tuluá (Valle del Cauca)               | 2.311               | 2.667  | 2.489 | -    | Villavicencio, CAV                    | 640                                  | 800                 | 740    | +     |  |                |
| Tunja, Complejo de Servicios del Sur  | 833                 | 1.333  | 1.072 | --   | <b>Cilantro</b>                       |                                      |                     |        |       |  |                |
| <b>Cebolla junca Berlín</b>           |                     |        |       |      | Armenia, Mercar                       | 1.600                                | 1.600               | 1.600  | -     |  |                |
| Barranquilla, Barranquillita          | 1.667               | 2.067  | 1.906 | -    | Barranquilla, Barranquillita          | 1.800                                | 3.200               | 2.667  | +++   |  |                |
| Barranquilla, Granabastos             | 2.000               | 2.000  | 2.000 | -    | Bogotá, D. C., Corabastos             | 800                                  | 2.000               | 1.414  | +++   |  |                |
| Cúcuta, Cenabastos                    | 1.563               | 2.344  | 1.990 | --   | Bucaramanga, Centroabastos            | 6.000                                | 8.000               | 6.500  | --    |  |                |
| Pamplona (Norte de Santander)         | 1.563               | 1.875  | 1.745 | --   | Buenaventura (Valle del Cauca)        | 1.750                                | 2.000               | 1.917  | =     |  |                |
| Valledupar, Mercabastos               | 2.000               | 2.500  | 2.167 | +    | Cali, Cavasa                          | 1.000                                | 1.000               | 1.000  | +     |  |                |
| <b>Cebolla junca pastusa</b>          |                     |        |       |      | Cali, Santa Helena                    | 1.000                                | 1.000               | 1.000  | =     |  |                |
| Palmira (Valle del Cauca)             | 1.583               | 1.667  | 1.611 | -    | Cartagena, Bazurto                    | 2.200                                | 2.200               | 2.200  | -     |  |                |
| Pasto (Nariño)                        | 1.333               | 1.778  | 1.581 | +    | Cartago (Valle del Cauca)             | 2.000                                | 2.250               | 2.094  | +++   |  |                |
| Popayán (Cauca)                       | 1.511               | 1.600  | 1.563 | -    | Chiquinquirá (Boyacá)                 | 2.000                                | 2.500               | 2.417  | ++    |  |                |
| <b>Cebolla junca Tenerife</b>         |                     |        |       |      | Cúcuta, Cenabastos                    | 2.000                                | 3.000               | 2.604  | +++   |  |                |
| Cali, Cavasa                          | 1.750               | 2.500  | 2.063 | +    | Duitama (Boyacá)                      | 3.000                                | 3.333               | 3.167  | --    |  |                |
| Cali, Santa Helena                    | 2.250               | 2.500  | 2.452 | -    | Ibagué, Plaza La 21                   | 1.000                                | 2.800               | 1.733  | +++   |  |                |
| Palmira (Valle del Cauca)             | 1.778               | 2.000  | 1.944 | -    | Ipiales (Nariño), Ipiales somos todos | 800                                  | 1.400               | 1.200  | ---   |  |                |
| <b>Cebolla puerro</b>                 |                     |        |       |      | La Ceja (Antioquia)                   | 2.000                                | 2.500               | 2.083  | ++    |  |                |
| Bogotá, D. C., Corabastos             | 1.750               | 2.000  | 1.958 | -    | Manizales (Caldas)                    | 2.800                                | 4.000               | 3.267  | ++    |  |                |
| Cúcuta, Cenabastos                    | 2.000               | 2.500  | 2.406 | +    | Marinilla (Antioquia)                 | 600                                  | 800                 | 725    | +++   |  |                |
| Medellín, Central                     |                     |        |       |      | Medellín, Central                     |                                      |                     |        |       |  |                |
| Mayorista de Antioquia                | 2.000               | 2.700  | 2.208 | +    | Mayorista de Antioquia                | 600                                  | 1.800               | 1.050  | +++   |  |                |
| Pamplona (Norte de Santander)         | 2.500               | 2.500  | 2.500 | =    | Medellín, Plaza                       |                                      |                     |        |       |  |                |
| <b>Cebollín chino</b>                 |                     |        |       |      | Minorista José María Villa            | 1.000                                | 2.000               | 1.500  | --    |  |                |
| Barranquilla, Barranquillita          | 3.500               | 3.800  | 3.608 | -    | Montería (Córdoba)                    | 1.500                                | 2.000               | 1.875  | --    |  |                |
|                                       |                     |        |       |      | Neiva, Surabastos                     | 2.000                                | 3.333               | 2.625  | ---   |  |                |
|                                       |                     |        |       |      | Palmira (Valle del Cauca)             | 1.000                                | 1.250               | 1.104  | -     |  |                |
|                                       |                     |        |       |      | Pamplona (Norte de Santander)         | 1.667                                | 2.000               | 1.889  | --    |  |                |
|                                       |                     |        |       |      | Pasto (Nariño)                        | 2.500                                | 4.000               | 3.333  | +     |  |                |
|                                       |                     |        |       |      | Pereira, La 41                        | 1.500                                | 2.000               | 1.583  | +++   |  |                |





**Cuadro 1. Mercados mayoristas. Precios de venta de verduras y hortalizas (continuación)  
2016 (30 de julio al 5 de agosto)**

| Productos y mercados                  | Pesos por kilogramo |        |       |     | Tenden-<br>cia | Productos y mercados                  | Pesos por kilogramo |        |       |     | Tenden-<br>cia |
|---------------------------------------|---------------------|--------|-------|-----|----------------|---------------------------------------|---------------------|--------|-------|-----|----------------|
|                                       | Mínimo              | Máximo | Medio |     |                |                                       | Mínimo              | Máximo | Medio |     |                |
| <b>Habichuela (continuación)</b>      |                     |        |       |     |                | <b>Pepino cohombro</b>                |                     |        |       |     |                |
| Neiva, Surabastos                     | 1.600               | 2.800  | 2.048 | ++  |                | Armenia, Mercar                       | 700                 | 800    | 767   | +   |                |
| Palmira (Valle del Cauca)             | 1.280               | 1.600  | 1.435 | +   |                | Barranquilla, Barranquillita          | 1.000               | 1.150  | 1.067 | +   |                |
| Pamplona (Norte de Santander)         | 1.000               | 1.500  | 1.215 | -   |                | Barranquilla, Granabastos             | 875                 | 1.125  | 1.021 | -   |                |
| Pasto (Nariño)                        | 2.200               | 3.000  | 2.583 | +   |                | Bogotá, D. C., Corabastos             | 1.500               | 1.500  | 1.500 | +   |                |
| Pereira, La 41                        | 800                 | 1.200  | 1.093 | +++ |                | Bucaramanga, Centroabastos            | 720                 | 920    | 775   | -   |                |
| Pereira, Mercasa                      | 1.120               | 1.360  | 1.238 | +++ |                | Buenaventura (Valle del Cauca)        | 800                 | 1.000  | 967   | =   |                |
| Popayán (Cauca)                       | 1.800               | 2.000  | 1.867 | +   |                | Cali, Cavasa                          | 500                 | 667    | 583   | -   |                |
| Rionegro (Antioquia)                  | 900                 | 1.600  | 1.260 | +++ |                | Cali, Santa Helena                    | 667                 | 667    | 667   | ++  |                |
| San Gil (Santander)                   | 909                 | 1.364  | 1.136 | +++ |                | Cartagena, Bazurto                    | 800                 | 900    | 858   | +   |                |
| Santa Marta (Magdalena)               | 1.650               | 1.800  | 1.720 | -   |                | Cartago (Valle del Cauca)             | 900                 | 1.000  | 975   | +   |                |
| Sincelejo (Sucre)                     | 1.200               | 2.000  | 1.622 | +++ |                | Cúcuta, Cenabastos                    | 600                 | 800    | 650   | -   |                |
| Socorro (Santander)                   | 909                 | 1.136  | 947   | ++  |                | Duitama (Boyacá)                      | 900                 | 1.000  | 950   | +++ |                |
| Sogamoso (Boyacá)                     | 750                 | 875    | 833   | +   |                | Ibagué, Plaza La 21                   | 720                 | 960    | 810   | --- |                |
| Sonsón (Antioquia)                    | 550                 | 700    | 638   | +   |                | Ipiales (Nariño), Ipiales somos todos | 1.667               | 1.667  | 1.667 | --  |                |
| Tuluá (Valle del Cauca)               | 1.440               | 1.600  | 1.547 | +++ |                | La Ceja (Antioquia)                   | 800                 | 800    | 800   | -   |                |
| Tunja, Complejo de Servicios del Sur  | 1.600               | 1.800  | 1.693 | +   |                | Manizales (Caldas)                    | 700                 | 1.100  | 950   | ++  |                |
| Ubaté (Cundinamarca)                  | 1.840               | 2.000  | 1.920 | =   |                | Marinilla (Antioquia)                 | 550                 | 600    | 581   | ++  |                |
| Valledupar, Mercabastos               | 1.250               | 1.750  | 1.486 | -   |                | Medellín, Central                     |                     |        |       |     |                |
| Villavicencio, CAV                    | 1.500               | 1.833  | 1.688 | -   |                | Mayorista de Antioquia                | 900                 | 1.300  | 1.121 | +   |                |
| Yopal (Casanare)                      | 2.111               | 2.222  | 2.167 | ++  |                | Medellín, Plaza                       |                     |        |       |     |                |
|                                       |                     |        |       |     |                | Minorista José María Villa            | 800                 | 1.200  | 1.050 | +++ |                |
| <b>Habichuela larga</b>               |                     |        |       |     |                | Montería (Córdoba)                    | 1.000               | 1.200  | 1.100 | +   |                |
| Barranquilla, Barranquillita          | 2.300               | 3.000  | 2.542 | -   |                | Neiva, Surabastos                     | 800                 | 1.200  | 1.038 | -   |                |
| Montería (Córdoba)                    | 1.000               | 1.000  | 1.000 | =   |                | Palmira (Valle del Cauca)             | 500                 | 533    | 513   | +++ |                |
|                                       |                     |        |       |     |                | Pamplona (Norte de Santander)         | 800                 | 1.000  | 844   | --  |                |
| <b>Lechuga Batavia</b>                |                     |        |       |     |                | Pasto (Nariño)                        | 1.800               | 2.000  | 1.900 | +++ |                |
| Armenia, Mercar                       | 933                 | 1.067  | 1.022 | -   |                | Pereira, La 41                        | 800                 | 1.000  | 950   | ++  |                |
| Barranquilla, Barranquillita          | 1.200               | 1.600  | 1.392 | --  |                | Pereira, Mercasa                      | 600                 | 800    | 694   | ++  |                |
| Barranquilla, Granabastos             | 1.200               | 1.400  | 1.242 | --  |                | Popayán (Cauca)                       | 615                 | 615    | 615   | =   |                |
| Bogotá, D. C., Corabastos             | 800                 | 1.200  | 933   | +   |                | Rionegro (Antioquia)                  | 500                 | 650    | 538   | -   |                |
| Bucaramanga, Centroabastos            | 833                 | 833    | 833   | --  |                | San Gil (Santander)                   | 720                 | 720    | 720   | +++ |                |
| Buenaventura (Valle del Cauca)        | 1.000               | 1.500  | 1.167 | -   |                | Santa Marta (Magdalena)               | 1.425               | 1.500  | 1.477 | ++  |                |
| Cali, Cavasa                          | 385                 | 462    | 423   | ++  |                | Sincelejo (Sucre)                     | 600                 | 700    | 633   | =   |                |
| Cali, Santa Helena                    | 385                 | 462    | 423   | --- |                | Socorro (Santander)                   | 600                 | 720    | 620   | +++ |                |
| Cartagena, Bazurto                    | 1.133               | 1.133  | 1.133 | --- |                | Sogamoso (Boyacá)                     | 800                 | 800    | 800   | =   |                |
| Cartago (Valle del Cauca)             | 1.280               | 1.440  | 1.360 | -   |                | Sonsón (Antioquia)                    | 550                 | 700    | 625   | +   |                |
| Chiquinquirá (Boyacá)                 | 800                 | 1.000  | 983   | -   |                | Tuluá (Valle del Cauca)               | 700                 | 800    | 763   | +   |                |
| Cúcuta, Cenabastos                    | 667                 | 1.000  | 800   | --  |                | Tunja, Complejo de Servicios del Sur  | 880                 | 1.000  | 945   | ++  |                |
| Duitama (Boyacá)                      | 900                 | 1.000  | 950   | -   |                | Valledupar, Mercabastos               | 600                 | 800    | 694   | -   |                |
| Ibagué, Plaza La 21                   | 960                 | 1.280  | 1.120 | +   |                | Villavicencio, CAV                    | 1.200               | 1.400  | 1.308 | +   |                |
| Ipiales (Nariño), Ipiales somos todos | 308                 | 615    | 397   | -   |                |                                       |                     |        |       |     |                |
| Manizales (Caldas)                    | 1.400               | 2.000  | 1.650 | +   |                | <b>Pepino de rellenar</b>             |                     |        |       |     |                |
| Marinilla (Antioquia)                 | 350                 | 630    | 485   | +++ |                | Bogotá, D. C., Corabastos             | 1.000               | 1.300  | 1.178 | ++  |                |
| Medellín, Central                     |                     |        |       |     |                | Chiquinquirá (Boyacá)                 | 667                 | 800    | 683   | --  |                |
| Mayorista de Antioquia                | 357                 | 571    | 462   | -   |                | Duitama (Boyacá)                      | 800                 | 800    | 800   | -   |                |
| Medellín, Plaza                       |                     |        |       |     |                | Ibagué, Plaza La 21                   | 800                 | 1.040  | 953   | -   |                |
| Minorista José María Villa            | 429                 | 571    | 518   | ++  |                | Medellín, Central                     |                     |        |       |     |                |
| Montería (Córdoba)                    | 667                 | 833    | 715   | +   |                | Mayorista de Antioquia                | 1.800               | 2.000  | 1.950 | =   |                |
| Neiva, Surabastos                     | 1.040               | 1.200  | 1.168 | +   |                | Neiva, Surabastos                     | 960                 | 1.200  | 1.085 | +   |                |
| Palmira (Valle del Cauca)             | 538                 | 692    | 590   | -   |                | San Gil (Santander)                   | 1.200               | 1.200  | 1.200 | =   |                |
| Pamplona (Norte de Santander)         | 1.250               | 1.500  | 1.375 | =   |                | Sogamoso (Boyacá)                     | 667                 | 667    | 667   | =   |                |
| Pasto (Nariño)                        | 538                 | 692    | 622   | ++  |                | Tunja, Complejo de Servicios del Sur  | 750                 | 1.250  | 944   | ++  |                |
| Pereira, La 41                        | 917                 | 1.417  | 1.222 | =   |                | Ubaté (Cundinamarca)                  | 1.000               | 1.000  | 1.000 | +++ |                |
| Pereira, Mercasa                      | 1.167               | 1.333  | 1.229 | -   |                | Villavicencio, CAV                    | 1.200               | 1.800  | 1.513 | +++ |                |
| Popayán (Cauca)                       | 583                 | 750    | 653   | +++ |                | Yopal (Casanare)                      | 1.600               | 1.700  | 1.650 | =   |                |
| Rionegro (Antioquia)                  | 500                 | 750    | 621   | ++  |                |                                       |                     |        |       |     |                |
| San Gil (Santander)                   | 1.000               | 1.250  | 1.111 | =   |                | <b>Perejil</b>                        |                     |        |       |     |                |
| Santa Marta (Magdalena)               | 1.500               | 1.667  | 1.533 | --  |                | Armenia, Mercar                       | 3.500               | 4.250  | 3.875 | -   |                |
| Sincelejo (Sucre)                     | 700                 | 800    | 717   | +   |                | Barranquilla, Barranquillita          | 4.400               | 4.500  | 4.425 | =   |                |
| Sogamoso (Boyacá)                     | 900                 | 1.000  | 933   | =   |                | Bogotá, D. C., Corabastos             | 2.333               | 3.000  | 2.644 | +   |                |
| Sonsón (Antioquia)                    | 222                 | 278    | 250   | -   |                | Bucaramanga, Centroabastos            | 8.000               | 10.000 | 8.500 | +   |                |
| Tuluá (Valle del Cauca)               | 769                 | 769    | 769   | -   |                | Chiquinquirá (Boyacá)                 | 3.333               | 3.333  | 3.333 | -   |                |
| Tunja, Complejo de Servicios del Sur  | 800                 | 900    | 827   | -   |                | Duitama (Boyacá)                      | 2.250               | 2.500  | 2.375 | -   |                |
| Ubaté (Cundinamarca)                  | 1.200               | 1.200  | 1.200 | ++  |                | Ibagué, Plaza La 21                   | 4.500               | 4.500  | 4.500 | -   |                |
| Valledupar, Mercabastos               | 1.250               | 1.667  | 1.285 | ++  |                | Ipiales (Nariño), Ipiales somos todos | 2.000               | 4.000  | 2.889 | +++ |                |
| Villavicencio, CAV                    | 800                 | 1.200  | 1.039 | --  |                | Manizales (Caldas)                    | 3.200               | 4.000  | 3.600 | =   |                |
| Yopal (Casanare)                      | 1.700               | 1.800  | 1.750 | +   |                | Medellín, Central                     |                     |        |       |     |                |
|                                       |                     |        |       |     |                | Mayorista de Antioquia                | 4.000               | 4.000  | 4.000 | =   |                |
| <b>Lechuga crespá morada</b>          |                     |        |       |     |                | Neiva, Surabastos                     | 5.000               | 6.000  | 5.333 | =   |                |
| Bogotá, D. C., Corabastos             | 2.333               | 2.333  | 2.333 | -   |                | Pamplona (Norte de Santander)         | 3.000               | 4.000  | 3.500 | =   |                |
| Medellín, Central                     |                     |        |       |     |                | Pasto (Nariño)                        | 2.000               | 3.000  | 2.458 | --  |                |
| Mayorista de Antioquia                | 2.000               | 2.300  | 2.075 | =   |                | Sogamoso (Boyacá)                     | 3.333               | 3.667  | 3.444 | =   |                |
|                                       |                     |        |       |     |                | Tunja, Complejo de Servicios del Sur  | 3.333               | 3.333  | 3.333 | =   |                |
| <b>Lechuga crespá verde</b>           |                     |        |       |     |                |                                       |                     |        |       |     |                |
| Bogotá, D. C., Corabastos             | 1.333               | 1.333  | 1.333 | --  |                | <b>Pimentón</b>                       |                     |        |       |     |                |
| Cali, Cavasa                          | 2.200               | 2.400  | 2.300 | =   |                | Armenia, Mercar                       | 1.400               | 1.600  | 1.492 | +   |                |
| Medellín, Central                     |                     |        |       |     |                | Barranquilla, Barranquillita          | 1.333               | 1.667  | 1.521 | +   |                |
| Mayorista de Antioquia                | 1.000               | 1.000  | 1.000 | =   |                | Barranquilla, Granabastos             | 1.417               | 1.833  | 1.597 | -   |                |
| Neiva, Surabastos                     | 1.200               | 1.600  | 1.441 | +   |                | Bogotá, D. C., Corabastos             | 2.000               | 2.700  | 2.364 | +   |                |
| Villavicencio, CAV                    | 3.200               | 4.800  | 4.000 | --  |                | Bucaramanga, Centroabastos            | 1.333               | 2.400  | 1.790 | -   |                |
|                                       |                     |        |       |     |                | Buenaventura (Valle del Cauca)        | 1.429               | 1.429  | 1.429 | +   |                |
|                                       |                     |        |       |     |                | Cali, Cavasa                          | 1.400               | 1.600  | 1.525 | -   |                |

**Cuadro 1. Mercados mayoristas. Precios de venta de verduras y hortalizas (continuación)**  
**2016 (30 de julio al 5 de agosto)**

| Productos y mercados                  | Pesos por kilogramo |        |       |         | Tendencia | Productos y mercados                  | Pesos por kilogramo |        |       |         | Tendencia |
|---------------------------------------|---------------------|--------|-------|---------|-----------|---------------------------------------|---------------------|--------|-------|---------|-----------|
|                                       | Mínimo              | Máximo | Medio | Precios |           |                                       | Mínimo              | Máximo | Medio | Precios |           |
| <b>Pimentón (continuación)</b>        |                     |        |       |         |           | <b>Remolacha (continuación)</b>       |                     |        |       |         |           |
| Cali, Santa Helena                    | 2.000               | 2.000  | 2.000 |         | +++       | Sogamoso (Boyacá)                     | 600                 | 600    | 600   |         | -         |
| Cartagena, Bazurto                    | 1.833               | 2.083  | 1.896 |         | --        | Tunja, Complejo de Servicios del Sur  | 400                 | 460    | 415   |         | --        |
| Cartago (Valle del Cauca)             | 1.800               | 2.000  | 1.925 |         | -         | Vallédupar, Mercabastos               | 667                 | 833    | 792   |         | --        |
| Chiquinquirá (Boyacá)                 | 500                 | 500    | 500   |         | --        | Villavicencio, CAV                    | 583                 | 750    | 705   |         | +         |
| Cúcuta, Cenabastos                    | 1.250               | 1.500  | 1.302 |         | -         | Yopal (Casanare)                      | 1.000               | 1.117  | 1.058 |         | +         |
| Duitama (Boyacá)                      | 2.000               | 2.240  | 2.120 |         | --        | <b>Remolacha bogotana</b>             |                     |        |       |         |           |
| El Santuario (Antioquia)              | 700                 | 800    | 725   |         | n.d.      | Buenaventura (Valle del Cauca)        | 800                 | 960    | 880   |         | --        |
| Ibagué, Plaza La 21                   | 1.600               | 2.500  | 2.044 |         | +++       | Cali, Cavasa                          | 583                 | 833    | 688   |         | ++        |
| Ipiales (Nariño), Ipiales somos todos | 2.500               | 2.500  | 2.500 |         | --        | Cali, Santa Helena                    | 583                 | 633    | 592   |         | +         |
| La Ceja (Antioquia)                   | 1.200               | 1.400  | 1.258 |         | ++        | Cartago (Valle del Cauca)             | 900                 | 1.200  | 1.025 |         | =         |
| Manizales (Caldas)                    | 1.500               | 2.500  | 1.950 |         | +++       | Palmira (Valle del Cauca)             | 583                 | 700    | 658   |         | -         |
| Marinilla (Antioquia)                 | 500                 | 850    | 700   |         | +++       | Popayán (Cauca)                       | 750                 | 767    | 758   |         | n.d.      |
| Medellín, Central                     |                     |        |       |         |           | Tuluá (Valle del Cauca)               | 583                 | 750    | 688   |         | +         |
| Mayorista de Antioquia                | 1.500               | 2.000  | 1.642 |         | ++        | <b>Remolacha regional</b>             |                     |        |       |         |           |
| Medellín, Plaza                       |                     |        |       |         |           | Cúcuta, Cenabastos                    | 600                 | 1.000  | 794   |         | --        |
| Minorista José María Villa            | 800                 | 1.400  | 1.100 |         | ++        | Marinilla (Antioquia)                 | 400                 | 450    | 425   |         | +         |
| Montería (Córdoba)                    | 1.100               | 1.600  | 1.312 |         | ++        | Pamplona (Norte de Santander)         | 600                 | 800    | 728   |         | +         |
| Neiva, Surabastos                     | 1.071               | 2.000  | 1.513 |         | ++        | <b>Repollo blanco</b>                 |                     |        |       |         |           |
| Palmira (Valle del Cauca)             | 1.600               | 1.800  | 1.663 |         | ++        | Armenia, Mercar                       | 500                 | 533    | 526   |         | +         |
| Pamplona (Norte de Santander)         | 1.250               | 1.667  | 1.463 |         | -         | Barranquilla, Barranquillita          | 471                 | 657    | 554   |         | +         |
| Pasto (Nariño)                        | 1.600               | 2.200  | 1.917 |         | ++        | Barranquilla, Granabastos             | 571                 | 714    | 639   |         | -         |
| Peñol (Antioquia)                     | 500                 | 800    | 679   |         | +         | Bucaramanga, Centroabastos            | 480                 | 640    | 580   |         | +++       |
| Pereira, La 41                        | 1.500               | 1.700  | 1.550 |         | +         | Buenaventura (Valle del Cauca)        | 567                 | 667    | 611   |         | -         |
| Pereira, Mercasa                      | 1.300               | 1.800  | 1.496 |         | +         | Cali, Cavasa                          | 267                 | 400    | 360   |         | ---       |
| Popayán (Cauca)                       | 1.857               | 2.000  | 1.976 |         | =         | Cali, Santa Helena                    | 333                 | 533    | 450   |         | --        |
| Rionegro (Antioquia)                  | 700                 | 1.000  | 847   |         | +         | Cartagena, Bazurto                    | 500                 | 543    | 511   |         | --        |
| San Gil (Santander)                   | 1.071               | 1.429  | 1.206 |         | -         | Cartago (Valle del Cauca)             | 600                 | 640    | 613   |         | -         |
| Santa Marta (Magdalena)               | 1.667               | 1.917  | 1.778 |         | -         | Chiquinquirá (Boyacá)                 | 500                 | 500    | 500   |         | =         |
| Sincelejo (Sucre)                     | 1.000               | 1.500  | 1.379 |         | ++        | El Carmen de Viboral (Antioquia)      | 231                 | 250    | 240   |         | =         |
| Socorro (Santander)                   | 714                 | 1.071  | 917   |         | ---       | El Santuario (Antioquia)              | 292                 | 333    | 298   |         | ++        |
| Sogamoso (Boyacá)                     | 1.500               | 1.667  | 1.556 |         | =         | La Ceja (Antioquia)                   | 400                 | 500    | 472   |         | +         |
| Sonsón (Antioquia)                    | 1.000               | 1.200  | 1.075 |         | ++        | Marinilla (Antioquia)                 | 292                 | 333    | 309   |         | +++       |
| Tuluá (Valle del Cauca)               | 1.200               | 1.400  | 1.300 |         | --        | Medellín, Central                     |                     |        |       |         |           |
| Tunja, Complejo de Servicios del Sur  | 1.071               | 1.286  | 1.162 |         | --        | Mayorista de Antioquia                | 277                 | 338    | 296   |         | ++        |
| Ubaté (Cundinamarca)                  | 2.300               | 2.500  | 2.400 |         | ++        | Medellín, Plaza                       |                     |        |       |         |           |
| Vallédupar, Mercabastos               | 1.667               | 2.083  | 1.944 |         | ++        | Minorista José María Villa            | 308                 | 538    | 410   |         | ++        |
| Vallédupar, Mercado Nuevo             | 1.667               | 2.083  | 1.944 |         | ++        | Montería (Córdoba)                    | 500                 | 583    | 532   |         | +++       |
| Villavicencio, CAV                    | 1.500               | 2.083  | 1.670 |         | +         | Palmira (Valle del Cauca)             | 267                 | 500    | 383   |         | ---       |
| Yopal (Casanare)                      | 2.750               | 2.917  | 2.833 |         | +         | Pasto (Nariño)                        | 167                 | 267    | 219   |         | -         |
| <b>Pimentón verde</b>                 |                     |        |       |         |           | Pereira, La 41                        | 560                 | 600    | 587   |         | -         |
| Bucaramanga, Centroabastos            | 769                 | 923    | 885   |         | =         | Pereira, Mercasa                      | 560                 | 600    | 593   |         | +         |
| Medellín, Central                     |                     |        |       |         |           | Popayán (Cauca)                       | 380                 | 400    | 397   |         | =         |
| Mayorista de Antioquia                | 2.200               | 2.400  | 2.363 |         | +         | Rionegro (Antioquia)                  | 292                 | 375    | 328   |         | +         |
| <b>Rábano rojo</b>                    |                     |        |       |         |           | Santa Marta (Magdalena)               | 500                 | 571    | 550   |         | -         |
| Armenia, Mercar                       | 1.000               | 1.600  | 1.267 |         | ---       | Sincelejo (Sucre)                     | 333                 | 500    | 451   |         | +         |
| Barranquilla, Barranquillita          | 4.000               | 4.500  | 4.250 |         | -         | Sonsón (Antioquia)                    | 186                 | 214    | 207   |         | =         |
| Bogotá, D. C., Corabastos             | 1.000               | 1.167  | 1.069 |         | +++       | Tuluá (Valle del Cauca)               | 467                 | 500    | 488   |         | -         |
| Bucaramanga, Centroabastos            | 3.000               | 3.000  | 3.000 |         | =         | Vallédupar, Mercabastos               | 571                 | 714    | 696   |         | --        |
| Cartagena, Bazurto                    | 5.000               | 5.000  | 5.000 |         | =         | Villavicencio, CAV                    | 583                 | 750    | 670   |         | -         |
| Manizales (Caldas)                    | 3.000               | 3.000  | 3.000 |         | =         | Yopal (Casanare)                      | 917                 | 1.000  | 958   |         | +         |
| Medellín, Central                     |                     |        |       |         |           | <b>Repollo blanco bogotano</b>        |                     |        |       |         |           |
| Mayorista de Antioquia                | 1.300               | 1.500  | 1.350 |         | +++       | Cartago (Valle del Cauca)             | 500                 | 500    | 500   |         | +         |
| Neiva, Surabastos                     | 3.000               | 5.000  | 3.922 |         | +         | Medellín, Central                     |                     |        |       |         |           |
| Pamplona (Norte de Santander)         | 2.000               | 3.000  | 2.500 |         | -         | Mayorista de Antioquia                | 429                 | 429    | 429   |         | ++        |
| Pasto (Nariño)                        | 2.500               | 3.000  | 2.625 |         | ++        | Neiva, Surabastos                     | 320                 | 400    | 369   |         | -         |
| <b>Remolacha</b>                      |                     |        |       |         |           | Pereira, La 41                        | 500                 | 500    | 500   |         | +         |
| Armenia, Mercar                       | 512                 | 576    | 549   |         | ++        | Pereira, Mercasa                      | 357                 | 457    | 414   |         | +         |
| Barranquilla, Barranquillita          | 667                 | 967    | 804   |         | +         | <b>Repollo morado</b>                 |                     |        |       |         |           |
| Barranquilla, Granabastos             | 733                 | 833    | 771   |         | ++        | Bogotá, D. C., Corabastos             | 1.143               | 1.143  | 1.143 |         | =         |
| Bogotá, D. C., Corabastos             | 500                 | 667    | 556   |         | ++        | Buenaventura (Valle del Cauca)        | 667                 | 833    | 694   |         | -         |
| Bucaramanga, Centroabastos            | 600                 | 800    | 721   |         | ++        | Cali, Cavasa                          | 500                 | 750    | 639   |         | --        |
| Cartagena, Bazurto                    | 750                 | 833    | 772   |         | -         | Cúcuta, Cenabastos                    | 1.389               | 1.667  | 1.466 |         | -         |
| Chiquinquirá (Boyacá)                 | 500                 | 600    | 558   |         | ---       | El Santuario (Antioquia)              | 208                 | 250    | 229   |         | n.d.      |
| Duitama (Boyacá)                      | 800                 | 800    | 800   |         | +++       | Medellín, Central                     |                     |        |       |         |           |
| El Santuario (Antioquia)              | 300                 | 400    | 388   |         | =         | Mayorista de Antioquia                | 308                 | 308    | 308   |         | ---       |
| Ibagué, Plaza La 21                   | 800                 | 960    | 880   |         | ++        | Pamplona (Norte de Santander)         | 1.000               | 1.111  | 1.056 |         | =         |
| Ipiales (Nariño), Ipiales somos todos | 400                 | 500    | 448   |         | ++        | Pasto (Nariño)                        | 550                 | 750    | 644   |         | ++        |
| La Ceja (Antioquia)                   | 800                 | 1.000  | 892   |         | +         | <b>Repollo verde</b>                  |                     |        |       |         |           |
| Manizales (Caldas)                    | 909                 | 1.091  | 1.000 |         | =         | Bogotá, D. C., Corabastos             | 429                 | 429    | 429   |         | ++        |
| Medellín, Central                     |                     |        |       |         |           | Cúcuta, Cenabastos                    | 300                 | 400    | 375   |         | --        |
| Mayorista de Antioquia                | 400                 | 600    | 533   |         | -         | Duitama (Boyacá)                      | 467                 | 500    | 483   |         | ++        |
| Medellín, Plaza                       |                     |        |       |         |           | Ipiales (Nariño), Ipiales somos todos | 240                 | 300    | 289   |         | -         |
| Minorista José María Villa            | 800                 | 1.000  | 950   |         | -         | Manizales (Caldas)                    | 680                 | 800    | 730   |         | ++        |
| Montería (Córdoba)                    | 800                 | 1.200  | 1.008 |         | =         | Pamplona (Norte de Santander)         | 300                 | 400    | 317   |         | ---       |
| Neiva, Surabastos                     | 480                 | 720    | 615   |         | =         | San Gil (Santander)                   | 480                 | 640    | 542   |         | --        |
| Rionegro (Antioquia)                  | 500                 | 700    | 555   |         | --        | Sogamoso (Boyacá)                     | 500                 | 500    | 500   |         | ++        |
| San Gil (Santander)                   | 700                 | 800    | 744   |         | ---       |                                       |                     |        |       |         |           |
| Santa Marta (Magdalena)               | 583                 | 700    | 651   |         | ---       |                                       |                     |        |       |         |           |
| Sincelejo (Sucre)                     | 900                 | 1.200  | 1.014 |         | --        |                                       |                     |        |       |         |           |

**Cuadro 1. Mercados mayoristas. Precios de venta de verduras y hortalizas (conclusión)  
2016 (30 de julio al 5 de agosto)**

| Productos y mercados                  | Pesos por kilogramo |        |       |         | Tendencia | Productos y mercados                  | Pesos por kilogramo |        |       |         | Tendencia |
|---------------------------------------|---------------------|--------|-------|---------|-----------|---------------------------------------|---------------------|--------|-------|---------|-----------|
|                                       | Mínimo              | Máximo | Medio | Precios |           |                                       | Mínimo              | Máximo | Medio | Precios |           |
| <b>Repollo verde (continuación)</b>   |                     |        |       |         |           | <b>Tomate Riogrande</b>               |                     |        |       |         |           |
| Tunja, Complejo de Servicios del Sur  | 368                 | 400    | 384   |         | --        | Bucaramanga, Centroabastos            | 2.273               | 2.727  | 2.438 |         | +         |
| <b>Tomate chonto</b>                  |                     |        |       |         |           | Bucaramanga, Mercados del centro      | 2.000               | 2.000  | 2.000 |         | ++        |
| Armenia, Mercar                       | 1.800               | 2.500  | 2.178 |         | ++        | Duitama (Boyacá)                      | 2.400               | 2.400  | 2.400 |         | =         |
| Barranquilla, Barranquillita          | 2.160               | 2.240  | 2.200 |         | +         | San Gil (Santander)                   | 1.800               | 2.400  | 2.044 |         | +         |
| Barranquilla, Granabastos             | 2.200               | 2.600  | 2.373 |         | ++        | Socorro (Santander)                   | 1.600               | 2.000  | 1.800 |         | +         |
| Bogotá, D. C., Corabastos             | 2.727               | 2.955  | 2.833 |         | ++        | Sogamoso (Boyacá)                     | 2.727               | 2.955  | 2.803 |         | =         |
| Cartago (Valle del Cauca)             | 2.200               | 2.700  | 2.475 |         | +++       | Yopal (Casanare)                      | 3.500               | 3.500  | 3.500 |         | +         |
| Chiquinquirá (Boyacá)                 | 2.200               | 2.400  | 2.242 |         | +++       | <b>Tomate Riogrande bumangués</b>     |                     |        |       |         |           |
| Cúcuta, Cenabastos                    | 2.083               | 2.917  | 2.287 |         | +         | Barranquilla, Barranquillita          | 2.400               | 2.560  | 2.483 |         | +         |
| Ibagué, Plaza La 21                   | 2.200               | 2.400  | 2.285 |         | ++        | Cartagena, Bazurto                    | 2.273               | 2.727  | 2.417 |         | =         |
| Manizales (Caldas)                    | 2.045               | 2.500  | 2.210 |         | +++       | <b>Tomate Riogrande ocañero</b>       |                     |        |       |         |           |
| Neiva, Surabastos                     | 2.000               | 2.400  | 2.246 |         | ++        | Cartagena, Bazurto                    | 1.800               | 2.200  | 2.042 |         | -         |
| Pamplona (Norte de Santander)         | 1.667               | 2.917  | 2.361 |         | +++       | <b>Zanahoria</b>                      |                     |        |       |         |           |
| Peñol (Antioquia)                     | 1.800               | 2.100  | 1.988 |         | +++       | Armenia, Mercar                       | 800                 | 917    | 881   |         | +         |
| Pereira, La 41                        | 2.000               | 2.600  | 2.325 |         | +++       | Bogotá, D. C., Corabastos             | 1.333               | 1.500  | 1.370 |         | ++        |
| Pereira, Mercasa                      | 2.000               | 2.600  | 2.367 |         | +++       | Bucaramanga, Centroabastos            | 833                 | 917    | 875   |         | -         |
| Santa Bárbara (Antioquia)             | 1.100               | 1.500  | 1.250 |         | +++       | Buenaventura (Valle del Cauca)        | 545                 | 727    | 652   |         | ++        |
| Santa Marta (Magdalena)               | 2.000               | 2.400  | 2.200 |         | =         | Cali, Cavasa                          | 364                 | 436    | 398   |         | +         |
| Sincelejo (Sucre)                     | 1.500               | 2.500  | 2.012 |         | ++        | Cali, Santa Helena                    | 455                 | 473    | 460   |         | --        |
| Tunja, Complejo de Servicios del Sur  | 2.045               | 2.727  | 2.439 |         | ++        | Cartago (Valle del Cauca)             | 833                 | 1.083  | 972   |         | +         |
| Ubaté (Cundinamarca)                  | 3.000               | 3.000  | 3.000 |         | ++        | Chiquinquirá (Boyacá)                 | 667                 | 667    | 667   |         | ---       |
| Valledupar, Mercabastos               | 1.600               | 2.400  | 2.000 |         | -         | Cúcuta, Cenabastos                    | 667                 | 833    | 738   |         | --        |
| Valledupar, Mercado Nuevo             | 1.600               | 2.400  | 2.000 |         | -         | Duitama (Boyacá)                      | 917                 | 917    | 917   |         | -         |
| <b>Tomate chonto regional</b>         |                     |        |       |         |           | Ibagué, Plaza La 21                   | 800                 | 1.600  | 1.240 |         | ++        |
| Buenaventura (Valle del Cauca)        | 2.500               | 3.000  | 2.817 |         | +++       | Ipiales (Nariño), Ipiales somos todos | 240                 | 360    | 289   |         | -         |
| Cali, Cavasa                          | 2.400               | 3.000  | 2.725 |         | +++       | Manizales (Caldas)                    | 968                 | 1.210  | 1.058 |         | =         |
| Cali, Santa Helena                    | 2.000               | 2.700  | 2.325 |         | +++       | Neiva, Surabastos                     | 667                 | 867    | 760   |         | -         |
| El Carmen de Viboral (Antioquia)      | 1.650               | 1.700  | 1.675 |         | +++       | Palmira (Valle del Cauca)             | 455                 | 491    | 470   |         | ---       |
| La Ceja (Antioquia)                   | 1.800               | 2.200  | 2.017 |         | +++       | Pamplona (Norte de Santander)         | 1.000               | 1.167  | 1.072 |         | ++        |
| Marinilla (Antioquia)                 | 1.600               | 2.000  | 1.833 |         | +++       | Pasto (Nariño)                        | 218                 | 291    | 259   |         | +         |
| Medellín, Central                     |                     |        |       |         |           | Popayán (Cauca)                       | 383                 | 417    | 413   |         | -         |
| Mayorista de Antioquia                | 2.000               | 3.000  | 2.563 |         | +++       | San Gil (Santander)                   | 1.000               | 1.100  | 1.033 |         | ---       |
| Medellín, Plaza                       |                     |        |       |         |           | Santa Marta (Magdalena)               | 967                 | 1.000  | 990   |         | +         |
| Minorista José María Villa            | 1.800               | 2.500  | 2.080 |         | +++       | Sincelejo (Sucre)                     | 600                 | 875    | 706   |         | ++        |
| Montería (Córdoba)                    | 1.700               | 2.300  | 2.075 |         | +++       | Sogamoso (Boyacá)                     | 800                 | 833    | 822   |         | +         |
| Palmira (Valle del Cauca)             | 2.200               | 2.600  | 2.400 |         | ++        | Sonsón (Antioquia)                    | 520                 | 560    | 546   |         | +++       |
| Peñol (Antioquia)                     | 1.700               | 1.950  | 1.825 |         | +++       | Tunja, Complejo de Servicios del Sur  | 667                 | 833    | 718   |         | -         |
| Rionegro (Antioquia)                  | 1.500               | 2.000  | 1.702 |         | +++       | Ubaté (Cundinamarca)                  | 900                 | 1.000  | 950   |         | ---       |
| Sonsón (Antioquia)                    | 1.300               | 1.400  | 1.350 |         | +         | Valledupar, Mercabastos               | 833                 | 1.000  | 979   |         | -         |
| Tuluá (Valle del Cauca)               | 2.500               | 2.800  | 2.629 |         | ++        | Villavicencio, CAV                    | 1.000               | 1.167  | 1.069 |         | +         |
| <b>Tomate larga vida</b>              |                     |        |       |         |           | Yopal (Casanare)                      | 1.083               | 1.167  | 1.125 |         | +         |
| Bogotá, D. C., Corabastos             | 2.500               | 3.000  | 2.736 |         | -         | <b>Zanahoria bogotana</b>             |                     |        |       |         |           |
| Cali, Cavasa                          | 2.000               | 2.700  | 2.321 |         | +++       | Barranquilla, Barranquillita          | 1.000               | 1.083  | 1.038 |         | -         |
| Chiquinquirá (Boyacá)                 | 2.200               | 2.200  | 2.200 |         | ++        | Barranquilla, Granabastos             | 917                 | 1.000  | 958   |         | --        |
| Duitama (Boyacá)                      | 2.500               | 2.750  | 2.625 |         | -         | Buenaventura (Valle del Cauca)        | 750                 | 833    | 778   |         | -         |
| Medellín, Central                     |                     |        |       |         |           | Cali, Cavasa                          | 833                 | 1.083  | 927   |         | +         |
| Mayorista de Antioquia                | 2.500               | 2.800  | 2.700 |         | -         | Cartagena, Bazurto                    | 1.000               | 1.133  | 1.054 |         | --        |
| Neiva, Surabastos                     | 2.200               | 2.600  | 2.340 |         | ++        | Cúcuta, Cenabastos                    | 1.000               | 1.167  | 1.108 |         | +         |
| Pasto (Nariño)                        | 1.900               | 2.100  | 2.008 |         | +++       | Pereira, La 41                        | 1.000               | 1.417  | 1.181 |         | ++        |
| Popayán (Cauca)                       | 1.933               | 2.333  | 2.147 |         | +         | Pereira, Mercasa                      | 833                 | 1.083  | 953   |         | +         |
| Sogamoso (Boyacá)                     | 2.750               | 3.000  | 2.917 |         | =         | Tuluá (Valle del Cauca)               | 867                 | 933    | 911   |         | +         |
| Tuluá (Valle del Cauca)               | 2.400               | 2.500  | 2.467 |         | -         | <b>Zanahoria larga vida</b>           |                     |        |       |         |           |
| Tunja, Complejo de Servicios del Sur  | 2.250               | 3.000  | 2.567 |         | +         | El Carmen de Viboral (Antioquia)      | 333                 | 389    | 361   |         | +++       |
| Villavicencio, CAV                    | 2.500               | 3.000  | 2.823 |         | ++        | El Santuario (Antioquia)              | 167                 | 667    | 326   |         | +++       |
| <b>Tomate riñón</b>                   |                     |        |       |         |           | La Ceja (Antioquia)                   | 400                 | 800    | 625   |         | +++       |
| Armenia, Mercar                       | 2.500               | 2.900  | 2.644 |         | -         | Marinilla (Antioquia)                 | 253                 | 633    | 433   |         | +++       |
| Bucaramanga, Centroabastos            | 1.591               | 1.818  | 1.705 |         | -         | Medellín, Central                     |                     |        |       |         |           |
| Ipiales (Nariño), Ipiales somos todos | 1.364               | 1.455  | 1.399 |         | +         | Mayorista de Antioquia                | 178                 | 844    | 431   |         | +++       |
| Manizales (Caldas)                    | 2.500               | 3.000  | 2.563 |         | -         | Medellín, Plaza                       |                     |        |       |         |           |
| Medellín, Central                     |                     |        |       |         |           | Minorista José María Villa            | 333                 | 1.222  | 642   |         | +++       |
| Mayorista de Antioquia                | 2.000               | 2.000  | 2.000 |         | -         | Montería (Córdoba)                    | 444                 | 941    | 702   |         | +++       |
| Sincelejo (Sucre)                     | 2.200               | 2.500  | 2.400 |         | -         | Rionegro (Antioquia)                  | 235                 | 412    | 331   |         | +         |
| <b>Tomate riñón valluno</b>           |                     |        |       |         |           |                                       |                     |        |       |         |           |
| Pereira, La 41                        | 2.500               | 2.500  | 2.500 |         | --        |                                       |                     |        |       |         |           |
| Pereira, Mercasa                      | 2.000               | 2.500  | 2.250 |         | -         |                                       |                     |        |       |         |           |

## Tendencias:

- (---) Variación mayor al -20 %  
 (--) Variación entre -10 % y -20 %  
 (-) Variación entre 0 % y -10 %

- (=) Variación igual a 0 %  
 (+) Variación entre 0 % y 10 %  
 (+ +) Variación entre 10 % y 20 %  
 (+++) Variación mayor al 20 %  
 (n.d.) No determinado

## Frutas frescas

### Disminuyó la cotización de la granadilla



Fuente: DANE.

La alta oferta que llegó desde los municipios de La Ceja, San Vicente, El Carmen de Viboral (Antioquia), Buenavista y Briceño (Boyacá), a lo que se sumó la buena producción en Nariño, donde las condiciones climáticas fueron favorables para el desarrollo de esta fruta, provocó durante esta semana un descenso en los precios de la granadilla en veintiocho de los treinta y dos mercados que lo comercializaron. En las ciudades de Bogotá y Tunja, por ejemplo, el descenso fue del 13,91 %, en promedio, vendiéndose el kilo a \$2.327 y a \$2.631, respectivamente.

Algo similar ocurrió con las cotizaciones mayoristas del limón Tahití, la pera importada, las manzanas importadas royal gala y roja, la patilla, el tomate de árbol y la guayaba pera. Para el caso particular del limón Tahití, se registró un aumento en la producción que ingresa desde Espinal (Tolima), La Pintada, Támesis y Venecia (Antioquia), así como de Chinchiná, Neira, Viterbo, Palestina, Supía y Filadelfia (Caldas). Lo anterior provocó un descenso de los precios en veintiséis de los treinta mercados en donde se negoció.

En cuanto a la pera importada, su comportamiento a la baja obedeció a un mayor volumen de carga procedente desde Chile, así como a un crecimiento en la disponibilidad de la fruta que ingresa desde la capital de país, sumado a la baja demanda presentada por parte de compradores mayoristas. Esta situación motivó la caída de su precio en veintidós de los treinta y cuatro mercados en donde se negoció este producto. En Pasto, por ejemplo,

el kilo se vendió a \$4.064; un 7,09 % menos que la semana pasada.

De igual manera, el tomate de árbol mermó sus cotizaciones en veintiséis de los cuarenta y cuatro mercados en donde se transó. Según las fuentes, esto sucedió gracias a un aumento en el abastecimiento de esta fruta procedente Antioquia y Tolima. En la central mayorista de Cali, Cavasa, el kilo se ofreció a \$1.663, es decir, descendió un 16,05 % en sus precios.

Por otro lado, subieron los precios de la mora de Castilla, el mango Tommy, la guanábana, el aguacate papelillo y la fresa. En el caso de la mora, hubo una disminución en los procesos de recolección en Guática, Santuario (Risarcaldia) y el corregimiento de El Encano, en Pasto (Nariño), así como un bajo ingreso desde Piedecuesta y Ragonvalia (Norte de Santander), lo que provocó el aumento de sus cotizaciones. En Medellín, por ejemplo, el alza superó el 20,00 % y el kilo se vendió a \$2.194.

De igual manera, las cotizaciones del mango Tommy registraron un comportamiento al alza en veintisiete mercados en donde se vendió. Según los comerciantes, esto ocurrió como consecuencia de la finalización de cosechas en los departamentos del Tolima y Cundinamarca; además, por la baja oferta recibida desde Ciénaga (Magdalena) y Bucaramanga. En Bucaramanga el kilo se vendió a \$3.000 y subió 15,38 %.

**Gráfico 3. Comportamiento de los precios de la granadilla 2016 (9 de julio al 5 de agosto)**

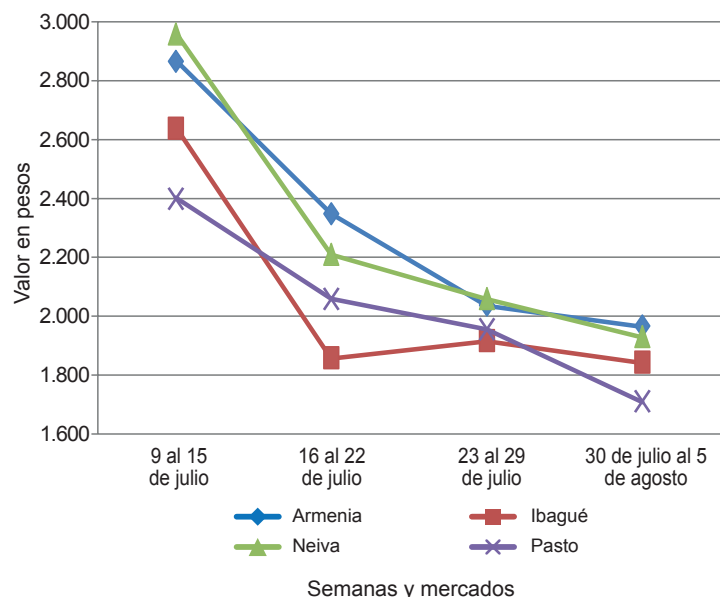

Fuente: SIPSA-DANE.







**Cuadro 2. Mercados mayoristas. Precios de venta de frutas frescas (continuación)  
2016 (30 de julio al 5 de agosto)**

| Productos y mercados                  | Pesos por kilogramo |        |       |  | Tendencia | Productos y mercados                  | Pesos por kilogramo |        |       |  | Tendencia |
|---------------------------------------|---------------------|--------|-------|--|-----------|---------------------------------------|---------------------|--------|-------|--|-----------|
|                                       | Mínimo              | Máximo | Medio |  |           |                                       | Mínimo              | Máximo | Medio |  |           |
| <b>Guanábana (continuación)</b>       |                     |        |       |  |           | <b>Higo (continuación)</b>            |                     |        |       |  |           |
| Tunja, Complejo de Servicios del Sur  | 2.700               | 3.000  | 2.890 |  | +         | Sonsón (Antioquia)                    | 1.500               | 1.500  | 1.500 |  | -         |
| Valledupar, Mercabastos               | 3.500               | 4.000  | 3.750 |  | -         |                                       |                     |        |       |  |           |
| Villavicencio, CAV                    | 3.200               | 4.000  | 3.579 |  | +         |                                       |                     |        |       |  |           |
| <b>Guayaba agria</b>                  |                     |        |       |  |           | <b>Kiwi</b>                           |                     |        |       |  |           |
| Armenia, Mercar                       | 1.400               | 1.600  | 1.450 |  | +         | Bogotá, D. C., Corabastos             | 3.800               | 4.400  | 4.089 |  | -         |
| Cartago (Valle del Cauca)             | 1.600               | 1.800  | 1.675 |  | -         | Bucaramanga, Centroabastos            | 4.500               | 5.000  | 4.667 |  | -         |
| Manizales (Caldas)                    | 1.300               | 2.000  | 1.838 |  | +         | Cali, Cavasa                          | 4.300               | 4.500  | 4.400 |  | -         |
| Montería (Córdoba)                    | 1.200               | 1.600  | 1.467 |  | +         | Cali, Santa Helena                    | 4.300               | 4.500  | 4.467 |  | +         |
| Pereira, La 41                        | 1.600               | 2.000  | 1.833 |  | +++       | Chiquinquirá (Boyacá)                 | 5.000               | 5.000  | 5.000 |  | =         |
| Pereira, Mercasa                      | 1.000               | 1.600  | 1.304 |  | +         | Cúcuta, Cenabastos                    | 6.000               | 8.000  | 6.667 |  | =         |
| Sincelejo (Sucre)                     | 1.600               | 2.000  | 1.867 |  | -         | Duitama (Boyacá)                      | 4.000               | 4.500  | 4.250 |  | --        |
|                                       |                     |        |       |  |           | Ibagué, Plaza La 21                   | 4.500               | 5.000  | 4.583 |  | -         |
| <b>Guayaba Atlántico</b>              |                     |        |       |  |           | Manizales (Caldas)                    | 4.000               | 5.500  | 4.875 |  | -         |
| Barranquilla, Barranquillita          | 2.000               | 2.160  | 2.067 |  | -         | Medellín, Central                     |                     |        |       |  |           |
|                                       |                     |        |       |  |           | Mayorista de Antioquia                | 3.800               | 4.500  | 4.183 |  | -         |
| <b>Guayaba común</b>                  |                     |        |       |  |           | Neiva, Surabastos                     | 4.200               | 5.400  | 4.706 |  | -         |
| Barranquilla, Barranquillita          | 2.083               | 2.250  | 2.191 |  | -         | Pamplona (Norte de Santander)         | 8.000               | 9.000  | 8.500 |  | =         |
| Cartagena, Bazurto                    | 1.600               | 1.720  | 1.630 |  | -         | Pasto (Nariño)                        | 3.889               | 5.000  | 4.500 |  | --        |
| Chiquinquirá (Boyacá)                 | 800                 | 880    | 843   |  | +         | Pereira, La 41                        | 4.500               | 5.000  | 4.883 |  | -         |
| Santa Marta (Magdalena)               | 2.750               | 2.750  | 2.750 |  | =         | Pereira, Mercasa                      | 4.500               | 5.000  | 4.767 |  | =         |
| Sincelejo (Sucre)                     | 1.700               | 1.800  | 1.789 |  | +         | Popayán (Cauca)                       | 4.400               | 4.500  | 4.483 |  | +         |
| Valledupar, Mercabastos               | 1.400               | 1.600  | 1.583 |  | ---       | San Gil (Santander)                   | 6.000               | 6.000  | 6.000 |  | =         |
|                                       |                     |        |       |  |           | Socorro (Santander)                   | 6.000               | 6.000  | 6.000 |  | =         |
| <b>Guayaba manzana</b>                |                     |        |       |  |           | Sogamoso (Boyacá)                     | 4.000               | 4.500  | 4.333 |  | ---       |
| Cartago (Valle del Cauca)             | 1.800               | 2.000  | 1.867 |  | =         | Tuluá (Valle del Cauca)               | 4.500               | 4.700  | 4.633 |  | =         |
| Manizales (Caldas)                    | 1.900               | 2.500  | 2.250 |  | +         | Tunja, Complejo de Servicios del Sur  | 4.444               | 5.000  | 4.644 |  | -         |
| Medellín, Central                     |                     |        |       |  |           | Villavicencio, CAV                    | 4.000               | 5.000  | 4.504 |  | -         |
| Mayorista de Antioquia                | 2.000               | 2.400  | 2.200 |  | +         |                                       |                     |        |       |  |           |
| Rionegro (Antioquia)                  | 2.400               | 2.600  | 2.475 |  | -         | <b>Limón común</b>                    |                     |        |       |  |           |
| Tuluá (Valle del Cauca)               | 1.400               | 1.500  | 1.467 |  | =         | Armenia, Mercar                       | 1.000               | 1.200  | 1.100 |  | +         |
|                                       |                     |        |       |  |           | Bogotá, D. C., Corabastos             | 714                 | 1.000  | 853   |  | +         |
| <b>Guayaba pera</b>                   |                     |        |       |  |           | Bucaramanga, Centroabastos            | 480                 | 600    | 588   |  | -         |
| Armenia, Mercar                       | 1.200               | 1.400  | 1.308 |  | +         | Bucaramanga, Mercados del centro      | 520                 | 520    | 520   |  | =         |
| Barranquilla, Barranquillita          | 1.800               | 2.000  | 1.900 |  | --        | Cartagena, Bazurto                    | 1.000               | 1.200  | 1.083 |  | -         |
| Barranquilla, Granabastos             | 1.700               | 2.000  | 1.783 |  | --        | Cartago (Valle del Cauca)             | 1.000               | 1.300  | 1.175 |  | +         |
| Bogotá, D. C., Corabastos             | 1.429               | 1.786  | 1.585 |  | --        | Chiquinquirá (Boyacá)                 | 429                 | 571    | 500   |  | ---       |
| Bucaramanga, Centroabastos            | 920                 | 1.200  | 1.084 |  | ---       | Cúcuta, Cenabastos                    | 700                 | 1.000  | 850   |  | --        |
| Buenaventura (Valle del Cauca)        | 2.000               | 2.000  | 2.000 |  | =         | Cúcuta, La Nueva Sexta                | 667                 | 833    | 736   |  | -         |
| Cali, Cavasa                          | 1.000               | 1.200  | 1.138 |  | +         | Ibagué, Plaza La 21                   | 429                 | 643    | 583   |  | -         |
| Cali, Santa Helena                    | 1.100               | 1.200  | 1.167 |  | -         | Ipiales (Nariño), Ipiales somos todos | 750                 | 750    | 750   |  | ---       |
| Cartagena, Bazurto                    | 2.000               | 2.000  | 2.000 |  | =         | Medellín, Central                     |                     |        |       |  |           |
| Cartago (Valle del Cauca)             | 1.300               | 1.500  | 1.400 |  | -         | Mayorista de Antioquia                | 643                 | 1.000  | 786   |  | +         |
| Chiquinquirá (Boyacá)                 | 1.500               | 1.500  | 1.500 |  | ---       | Medellín, Plaza                       |                     |        |       |  |           |
| Cúcuta, Cenabastos                    | 1.364               | 1.818  | 1.528 |  | ---       | Minorista José María Villa            | 800                 | 1.000  | 900   |  | -         |
| Duitama (Boyacá)                      | 1.200               | 1.400  | 1.300 |  | -         | Montería (Córdoba)                    | 714                 | 929    | 821   |  | --        |
| Ibagué, Plaza La 21                   | 1.000               | 1.500  | 1.267 |  | --        | Neiva, Surabastos                     | 800                 | 1.120  | 918   |  | +         |
| Ipiales (Nariño), Ipiales somos todos | 1.700               | 1.900  | 1.800 |  | -         | Pamplona (Norte de Santander)         | 2.000               | 2.000  | 2.000 |  | =         |
| La Ceja (Antioquia)                   | 1.200               | 1.400  | 1.325 |  | +         | Pereira, Mercasa                      | 400                 | 1.200  | 773   |  | --        |
| Manizales (Caldas)                    | 1.200               | 1.500  | 1.300 |  | +         | Rionegro (Antioquia)                  | 1.500               | 1.550  | 1.517 |  | --        |
| Medellín, Central                     |                     |        |       |  |           | San Gil (Santander)                   | 480                 | 720    | 578   |  | -         |
| Mayorista de Antioquia                | 1.200               | 1.300  | 1.228 |  | +         | Sincelejo (Sucre)                     | 643                 | 714    | 690   |  | -         |
| Medellín, Plaza                       |                     |        |       |  |           | Socorro (Santander)                   | 480                 | 600    | 500   |  | -         |
| Minorista José María Villa            | 1.000               | 1.300  | 1.208 |  | --        | Tunja, Complejo de Servicios del Sur  | 800                 | 880    | 830   |  | -         |
| Neiva, Surabastos                     | 1.400               | 2.200  | 1.803 |  | +         | Valledupar, Mercabastos               | 881                 | 1.101  | 928   |  | -         |
| Palmira (Valle del Cauca)             | 1.400               | 1.500  | 1.438 |  | +++       | Valledupar, Mercado Nuevo             | 600                 | 600    | 600   |  | --        |
| Pamplona (Norte de Santander)         | 1.591               | 2.273  | 1.932 |  | ---       | Villavicencio, CAV                    | 600                 | 800    | 643   |  | --        |
| Pasto (Nariño)                        | 1.500               | 1.800  | 1.611 |  | +         |                                       |                     |        |       |  |           |
| Pereira, La 41                        | 1.200               | 1.500  | 1.283 |  | +         | <b>Limón común Ciénaga</b>            |                     |        |       |  |           |
| Pereira, Mercasa                      | 900                 | 1.300  | 1.063 |  | +         | Barranquilla, Barranquillita          | 1.250               | 1.500  | 1.407 |  | +         |
| Popayán (Cauca)                       | 1.400               | 1.500  | 1.425 |  | -         | Santa Marta (Magdalena)               | 800                 | 900    | 880   |  | +         |
| Rionegro (Antioquia)                  | 1.500               | 2.000  | 1.742 |  | -         | Valledupar, Mercado Nuevo             | 800                 | 800    | 800   |  | --        |
| San Gil (Santander)                   | 1.600               | 1.840  | 1.724 |  | --        |                                       |                     |        |       |  |           |
| Socorro (Santander)                   | 2.000               | 2.000  | 2.000 |  | -         | <b>Limón común valluno</b>            |                     |        |       |  |           |
| Sogamoso (Boyacá)                     | 1.500               | 1.600  | 1.533 |  | -         | Buenaventura (Valle del Cauca)        | 1.400               | 1.600  | 1.500 |  | --        |
| Tuluá (Valle del Cauca)               | 1.100               | 1.300  | 1.225 |  | +         | Cali, Cavasa                          | 583                 | 633    | 595   |  | --        |
| Tunja, Complejo de Servicios del Sur  | 1.000               | 1.200  | 1.073 |  | ---       | Cali, Santa Helena                    | 633                 | 667    | 650   |  | +         |
| Ubaté (Cundinamarca)                  | 1.700               | 1.700  | 1.700 |  | --        | Palmira (Valle del Cauca)             | 833                 | 1.000  | 927   |  | --        |
| Villavicencio, CAV                    | 900                 | 1.200  | 1.146 |  | +         | Tuluá (Valle del Cauca)               | 500                 | 583    | 521   |  | -         |
| Yopal (Casanare)                      | 1.800               | 2.000  | 1.900 |  | =         |                                       |                     |        |       |  |           |
|                                       |                     |        |       |  |           | <b>Limón mandarino</b>                |                     |        |       |  |           |
| <b>Gulupa</b>                         |                     |        |       |  |           | Armenia, Mercar                       | 600                 | 700    | 658   |  | +         |
| Bogotá, D. C., Corabastos             | 1.867               | 2.133  | 1.989 |  | -         | Ibagué, Plaza La 21                   | 750                 | 750    | 750   |  | ++        |
| Medellín, Central                     |                     |        |       |  |           | La Ceja (Antioquia)                   | 300                 | 600    | 458   |  | ++        |
| Mayorista de Antioquia                | 700                 | 1.000  | 800   |  | --        | Medellín, Central                     |                     |        |       |  |           |
| Neiva, Surabastos                     | 1.360               | 1.600  | 1.498 |  | --        | Mayorista de Antioquia                | 500                 | 1.000  | 831   |  | +++       |
| Sonsón (Antioquia)                    | 1.000               | 1.100  | 1.050 |  | =         | Medellín, Plaza                       |                     |        |       |  |           |
|                                       |                     |        |       |  |           | Minorista José María Villa            | 1.000               | 1.000  | 1.000 |  | =         |
| <b>Higo</b>                           |                     |        |       |  |           | Peñol (Antioquia)                     | 800                 | 850    | 821   |  | +         |
| Bogotá, D. C., Corabastos             | 3.500               | 4.000  | 3.810 |  | +         | Pereira, Mercasa                      | 300                 | 600    | 473   |  | -         |
| Medellín, Central                     |                     |        |       |  |           | Santa Bárbara (Antioquia)             | 200                 | 350    | 281   |  | -         |
| Mayorista de Antioquia                | 2.200               | 3.000  | 2.552 |  | ++        | Villavicencio, CAV                    | 800                 | 1.000  | 843   |  | -         |
|                                       |                     |        |       |  |           | Yopal (Casanare)                      | 1.500               | 1.750  | 1.625 |  | +         |









**Cuadro 2. Mercados mayoristas. Precios de venta de frutas frescas (continuación)  
2016 (30 de julio al 5 de agosto)**

| Productos y mercados                   | Pesos por kilogramo |        |       |      | Tenden-<br>cia                        | Productos y mercados | Pesos por kilogramo |        |       |    | Tenden-<br>cia |
|--|---------------------|--------|-------|------|---------------------------------------|----------------------|---------------------|--------|-------|----|----------------|
|  | Mínimo              | Máximo | Medio |      |                                       |                      | Mínimo              | Máximo | Medio |    |                |
| <b>Naranja Valencia (continuación)</b> |                     |        |       |      |                                       | <b>Patilla</b>       |                     |        |       |    |                |
| Medellín, Plaza                        |                     |        |       |      |                                       | Armenia, Mercar      | 700                 | 700    | 700   | -- |                |
| Minorista José María Villa             | 900                 | 1.200  | 1.021 | -    | Barranquilla, Barranquillita          | 800                  | 820                 | 805    | -     |    |                |
| Montería (Córdoba)                     | 800                 | 800    | 800   | -    | Bogotá, D. C., Corabastos             | 800                  | 800                 | 800    | +     |    |                |
| Palmira (Valle del Cauca)              | 560                 | 600    | 580   | +    | Bucaramanga, Centroabastos            | 900                  | 900                 | 900    | -     |    |                |
| Pasto (Nariño)                         | 600                 | 800    | 683   | n.d. | Cali, Cavasa                          | 900                  | 1.000               | 942    | -     |    |                |
| Pereira, Mercasa                       | 200                 | 700    | 475   | +    | Cali, Santa Helena                    | 900                  | 900                 | 900    | -     |    |                |
| Rionegro (Antioquia)                   | 1.350               | 1.500  | 1.473 | -    | Cartagena, Bazurto                    | 780                  | 800                 | 797    | -     |    |                |
| Santa Marta (Magdalena)                | 800                 | 920    | 824   | -    | Cartago (Valle del Cauca)             | 1.000                | 1.100               | 1.033  | =     |    |                |
| Sincelejo (Sucre)                      | 700                 | 700    | 700   | -    | Cúcuta, Cenabastos                    | 900                  | 1.000               | 956    | -     |    |                |
| Sogamoso (Boyacá)                      | 1.000               | 1.100  | 1.050 | --   | Ibagué, Plaza La 21                   | 600                  | 700                 | 683    | +     |    |                |
| Tunja, Complejo de Servicios del Sur   | 800                 | 900    | 841   | --   | Medellín, Central                     |                      |                     |        |       |    |                |
| Valledupar, Mercado Nuevo              | 600                 | 640    | 613   | --   | Mayorista de Antioquia                | 600                  | 800                 | 713    | -     |    |                |
| Villavicencio, CAV                     | 560                 | 640    | 600   | -    | Medellín, Plaza                       |                      |                     |        |       |    |                |
| Yopal (Casanare)                       | 900                 | 940    | 920   | +    | Minorista José María Villa            | 700                  | 800                 | 779    | -     |    |                |
|  |                     |        |       |      | Montería (Córdoba)                    | 600                  | 600                 | 600    | --    |    |                |
| <b>Papaya hawaiana</b>                 |                     |        |       |      | Palmira (Valle del Cauca)             | 1.200                | 1.300               | 1.250  | =     |    |                |
| La Ceja (Antioquia)                    | 1.700               | 1.700  | 1.700 | +    | Pasto (Nariño)                        | 1.200                | 1.500               | 1.356  | -     |    |                |
| Medellín, Central                      |                     |        |       |      | Popayán (Cauca)                       | 1.000                | 1.000               | 1.000  | -     |    |                |
| Mayorista de Antioquia                 | 2.321               | 2.321  | 2.321 | -    | Rionegro (Antioquia)                  | 900                  | 1.000               | 963    | -     |    |                |
| Rionegro (Antioquia)                   | 1.300               | 2.000  | 1.628 | --   | San Gil (Santander)                   | 800                  | 800                 | 800    | =     |    |                |
|  |                     |        |       |      | Santa Marta (Magdalena)               | 1.000                | 1.000               | 1.000  | n.d.  |    |                |
| <b>Papaya Maradol</b>                  |                     |        |       |      | Sincelejo (Sucre)                     | 600                  | 600                 | 600    | =     |    |                |
| Armenia, Mercar                        | 1.200               | 1.500  | 1.400 | ++   | Socorro (Santander)                   | 800                  | 800                 | 800    | =     |    |                |
| Barranquilla, Barranquillita           | 2.100               | 2.300  | 2.200 | +    | Tuluá (Valle del Cauca)               | 1.000                | 1.100               | 1.050  | -     |    |                |
| Bogotá, D. C., Corabastos              | 1.556               | 2.222  | 1.960 | ++   | Tunja, Complejo de Servicios del Sur  | 660                  | 760                 | 703    | --    |    |                |
| Bucaramanga, Centroabastos             | 1.500               | 1.800  | 1.669 | +    | Valledupar, Mercado Nuevo             | 750                  | 750                 | 750    | =     |    |                |
| Buenaventura (Valle del Cauca)         | 1.400               | 1.500  | 1.483 | +    |                                       |                      |                     |        |       |    |                |
| Cali, Cavasa                           | 1.300               | 1.400  | 1.338 | -    | <b>Patilla baby</b>                   |                      |                     |        |       |    |                |
| Cali, Santa Helena                     | 1.300               | 1.400  | 1.367 | +    | Bogotá, D. C., Corabastos             | 1.400                | 1.600               | 1.526  | -     |    |                |
| Cartagena, Bazurto                     | 1.875               | 1.875  | 1.875 | =    | Medellín, Central                     |                      |                     |        |       |    |                |
| Cartago (Valle del Cauca)              | 1.400               | 1.600  | 1.488 | +    | Mayorista de Antioquia                | 1.600                | 1.800               | 1.700  | -     |    |                |
| Chiquinquirá (Boyacá)                  | 800                 | 1.000  | 890   | -    | Neiva, Surabastos                     | 2.000                | 2.000               | 2.000  | --    |    |                |
| Cúcuta, Cenabastos                     | 1.500               | 2.000  | 1.733 | ++   | Tuluá (Valle del Cauca)               | 1.200                | 1.300               | 1.225  | =     |    |                |
| Cúcuta, La Nueva Sexta                 | 1.600               | 2.000  | 1.813 | ++   |                                       |                      |                     |        |       |    |                |
| Duitama (Boyacá)                       | 1.000               | 1.250  | 1.125 | -    | <b>Pera importada</b>                 |                      |                     |        |       |    |                |
| Ibagué, Plaza La 21                    | 1.200               | 2.000  | 1.638 | -    | Armenia, Mercar                       | 4.000                | 4.000               | 4.000  | =     |    |                |
| Ipiales (Nariño), Ipiales somos todos  | 1.500               | 2.000  | 1.650 | --   | Bogotá, D. C., Corabastos             | 3.750                | 4.250               | 3.907  | -     |    |                |
| La Ceja (Antioquia)                    | 1.800               | 1.800  | 1.800 | =    | Bucaramanga, Centroabastos            | 3.600                | 3.800               | 3.689  | -     |    |                |
| Manizales (Caldas)                     | 1.200               | 1.500  | 1.438 | -    | Buenaventura (Valle del Cauca)        | 4.211                | 4.737               | 4.518  | =     |    |                |
| Medellín, Central                      |                     |        |       |      | Cali, Cavasa                          | 3.684                | 3.947               | 3.864  | -     |    |                |
| Mayorista de Antioquia                 | 1.700               | 2.000  | 1.917 | -    | Cali, Santa Helena                    | 3.684                | 3.947               | 3.860  | -     |    |                |
| Medellín, Plaza                        |                     |        |       |      | Cartagena, Bazurto                    | 4.421                | 4.526               | 4.456  | -     |    |                |
| Minorista José María Villa             | 1.200               | 1.500  | 1.280 | +    | Cartago (Valle del Cauca)             | 3.947                | 4.211               | 4.079  | =     |    |                |
| Neiva, Surabastos                      | 1.400               | 1.800  | 1.675 | -    | Chiquinquirá (Boyacá)                 | 4.737                | 5.263               | 5.000  | +     |    |                |
| Palmira (Valle del Cauca)              | 1.200               | 1.300  | 1.250 | =    | Cúcuta, Cenabastos                    | 4.000                | 4.250               | 4.108  | -     |    |                |
| Pamplona (Norte de Santander)          | 2.000               | 2.000  | 2.000 | =    | Duitama (Boyacá)                      | 4.000                | 4.250               | 4.125  | -     |    |                |
| Pasto (Nariño)                         | 1.500               | 2.000  | 1.733 | +    | Ibagué, Plaza La 21                   | 4.211                | 4.474               | 4.298  | +     |    |                |
| Pereira, La 41                         | 1.400               | 1.600  | 1.513 | +    | Ipiales (Nariño), Ipiales somos todos | 3.789                | 4.211               | 4.061  | -     |    |                |
| Pereira, Mercasa                       | 1.200               | 1.500  | 1.378 | +    | Manizales (Caldas)                    | 3.750                | 4.500               | 4.094  | -     |    |                |
| Popayán (Cauca)                        | 1.300               | 1.400  | 1.350 | -    | Medellín, Central                     |                      |                     |        |       |    |                |
| Rionegro (Antioquia)                   | 1.900               | 2.200  | 2.063 | -    | Mayorista de Antioquia                | 3.421                | 3.947               | 3.640  | -     |    |                |
| San Gil (Santander)                    | 1.100               | 1.500  | 1.367 | ++   | Montería (Córdoba)                    | 3.684                | 4.105               | 3.956  | -     |    |                |
| Socorro (Santander)                    | 920                 | 1.000  | 973   | -    | Neiva, Surabastos                     | 4.333                | 4.889               | 4.569  | -     |    |                |
| Sogamoso (Boyacá)                      | 1.000               | 1.000  | 1.000 | =    | Palmira (Valle del Cauca)             | 3.947                | 4.211               | 4.118  | =     |    |                |
| Tuluá (Valle del Cauca)                | 1.100               | 1.200  | 1.188 | -    | Pamplona (Norte de Santander)         | 4.500                | 4.500               | 4.500  | =     |    |                |
| Tunja, Complejo de Servicios del Sur   | 1.389               | 1.667  | 1.596 | ++   | Pasto (Nariño)                        | 3.684                | 4.474               | 4.064  | -     |    |                |
| Ubaté (Cundinamarca)                   | 1.389               | 1.389  | 1.389 | ++   | Pereira, La 41                        | 3.650                | 4.000               | 3.883  | -     |    |                |
| Valledupar, Mercado Nuevo              | 1.200               | 1.300  | 1.250 | ++   | Pereira, Mercasa                      | 3.750                | 4.000               | 3.867  | -     |    |                |
| Villavicencio, CAV                     | 1.200               | 1.500  | 1.377 | ++   | Popayán (Cauca)                       | 3.947                | 4.053               | 3.982  | -     |    |                |
|  |                     |        |       |      | Rionegro (Antioquia)                  | 3.947                | 4.316               | 4.196  | -     |    |                |
| <b>Papaya melona</b>                   |                     |        |       |      | San Gil (Santander)                   | 4.500                | 4.500               | 4.500  | =     |    |                |
| Bucaramanga, Centroabastos             | 1.520               | 1.520  | 1.520 | =    | Sincelejo (Sucre)                     | 4.800                | 4.800               | 4.800  | =     |    |                |
| Medellín, Central                      |                     |        |       |      | Socorro (Santander)                   | 4.250                | 4.500               | 4.375  | -     |    |                |
| Mayorista de Antioquia                 | 1.800               | 2.000  | 1.959 | ++   | Sogamoso (Boyacá)                     | 4.500                | 4.500               | 4.500  | =     |    |                |
|  |                     |        |       |      | Tuluá (Valle del Cauca)               | 3.842                | 3.947               | 3.895  | -     |    |                |
| <b>Papaya redonda</b>                  |                     |        |       |      | Tunja, Complejo de Servicios del Sur  | 4.211                | 4.474               | 4.337  | -     |    |                |
| Bucaramanga, Centroabastos             | 1.400               | 1.400  | 1.400 | =    | Valledupar, Mercado Nuevo             | 3.750                | 3.750               | 3.750  | =     |    |                |
| Medellín, Central                      |                     |        |       |      | Villavicencio, CAV                    | 3.750                | 4.250               | 3.944  | -     |    |                |
| Mayorista de Antioquia                 | 1.800               | 2.000  | 1.959 | ++   | Yopal (Casanare)                      | 4.500                | 4.750               | 4.625  | +     |    |                |
|  |                     |        |       |      |                                       |                      |                     |        |       |    |                |
| <b>Papaya tainung</b>                  |                     |        |       |      | <b>Pera nacional</b>                  |                      |                     |        |       |    |                |
| Barranquilla, Barranquillita           | 1.500               | 1.600  | 1.567 | -    | Bogotá, D. C., Corabastos             | 1.826                | 2.609               | 2.264  | +++   |    |                |
| Bogotá, D. C., Corabastos              | 2.200               | 3.000  | 2.453 | -    | Bucaramanga, Centroabastos            | 1.800                | 2.000               | 1.883  | -     |    |                |
| Cartagena, Bazurto                     | 1.500               | 1.600  | 1.567 | +    | Chiquinquirá (Boyacá)                 | 1.520                | 1.600               | 1.560  | +     |    |                |
| Medellín, Central                      |                     |        |       |      | Medellín, Central                     |                      |                     |        |       |    |                |
| Mayorista de Antioquia                 | 2.000               | 2.200  | 2.052 | +    | Mayorista de Antioquia                | 1.958                | 2.000               | 1.976  | -     |    |                |
| Montería (Córdoba)                     | 1.000               | 1.200  | 1.063 | ++   | San Gil (Santander)                   | 1.800                | 2.400               | 2.044  | ++    |    |                |
| Santa Marta (Magdalena)                | 1.200               | 1.200  | 1.200 | =    | Socorro (Santander)                   | 2.000                | 2.400               | 2.200  | ++    |    |                |
| Sincelejo (Sucre)                      | 1.267               | 1.333  | 1.311 | ++   | Sogamoso (Boyacá)                     | 2.000                | 2.000               | 2.000  | =     |    |                |
| Villavicencio, CAV                     | 1.300               | 1.750  | 1.481 | ++   | Tunja, Complejo de Servicios del Sur  | 1.600                | 1.800               | 1.725  | ++    |    |                |



**Cuadro 2. Mercados mayoristas. Precios de venta de frutas frescas (conclusión)  
2016 (30 de julio al 5 de agosto)**

| Productos y mercados                  | Pesos por kilogramo |        |       |    | Tendencia | Productos y mercados                         | Pesos por kilogramo |        |       |    | Tendencia |
|---------------------------------------|---------------------|--------|-------|----|-----------|--|---------------------|--------|-------|----|-----------|
|                                       | Mínimo              | Máximo | Medio |    |           |  | Mínimo              | Máximo | Medio |    |           |
| <b>Uva Isabela (continuación)</b>     |                     |        |       |    |           | <b>Uva red globe nacional (continuación)</b> |                     |        |       |    |           |
| Duitama (Boyacá)                      | 2.917               | 2.917  | 2.917 | -  |           | Popayán (Cauca)                              | 4.474               | 4.737  | 4.583 | +  |           |
| Ibagué, Plaza La 21                   | 2.720               | 3.040  | 2.920 | -  |           | Rionegro (Antioquia)                         | 5.222               | 5.889  | 5.571 | +  |           |
| Ipiales (Nariño), Ipiales somos todos | 2.720               | 2.880  | 2.824 | +  |           | San Gil (Santander)                          | 5.273               | 5.455  | 5.394 | -  |           |
| Medellín, Central                     |                     |        |       |    |           | Socorro (Santander)                          | 5.182               | 5.455  | 5.364 | -  |           |
| Mayorista de Antioquia                | 3.600               | 4.000  | 3.683 | +  |           | Tuluá (Valle del Cauca)                      | 5.000               | 5.200  | 5.067 | +  |           |
| Neiva, Surabastos                     | 2.000               | 2.600  | 2.457 | -  |           | Villavicencio, CAV                           | 5.000               | 6.111  | 5.448 | -  |           |
| Palмира (Valle del Cauca)             | 2.240               | 2.400  | 2.320 | ++ |           |  |                     |        |       |    |           |
| Pamplona (Norte de Santander)         | 4.000               | 4.000  | 4.000 | =  |           | <b>Uva roja</b>                              |                     |        |       |    |           |
| Pasto (Nariño)                        | 2.560               | 3.040  | 2.800 | +  |           | Cali, Santa Helena                           | 6.250               | 6.875  | 6.458 | -  |           |
| Popayán (Cauca)                       | 2.880               | 2.960  | 2.947 | ++ |           | Duitama (Boyacá)                             | 3.167               | 3.333  | 3.250 | -- |           |
| Rionegro (Antioquia)                  | 3.600               | 4.000  | 3.867 | +  |           | Ipiales (Nariño), Ipiales somos todos        | 4.111               | 4.333  | 4.176 | +  |           |
| San Gil (Santander)                   | 3.040               | 3.360  | 3.164 | -  |           | Neiva, Surabastos                            | 5.500               | 6.000  | 5.956 | -  |           |
| Socorro (Santander)                   | 3.200               | 3.200  | 3.200 | -  |           | Pereira, Mercasa                             | 7.778               | 7.778  | 7.778 | +  |           |
| Sogamoso (Boyacá)                     | 2.917               | 3.333  | 3.056 | -  |           | Sincelejo (Sucre)                            | 6.111               | 6.111  | 6.111 | +  |           |
| Tuluá (Valle del Cauca)               | 2.400               | 2.560  | 2.480 | =  |           | Sogamoso (Boyacá)                            | 3.750               | 3.917  | 3.806 | +  |           |
| Tunja, Complejo de Servicios del Sur  | 2.960               | 3.200  | 3.024 | +  |           |  |                     |        |       |    |           |
| Ubaté (Cundinamarca)                  | 3.200               | 3.200  | 3.200 | =  |           | <b>Uva verde</b>                             |                     |        |       |    |           |
| Villavicencio, CAV                    | 2.800               | 3.360  | 3.130 | -  |           | Bogotá, D. C., Corabastos                    | 4.091               | 5.556  | 4.920 | -  |           |
| Yopal (Casanare)                      | 3.200               | 3.520  | 3.360 | -  |           | Bucaramanga, Centroabastos                   | 4.091               | 4.545  | 4.284 | +  |           |
|                                       |                     |        |       |    |           | Cartago (Valle del Cauca)                    | 4.000               | 4.000  | 4.000 | =  |           |
| <b>Uva negra</b>                      |                     |        |       |    |           | Cúcuta, Cenabastos                           | 5.000               | 5.333  | 5.222 | -  |           |
| Sogamoso (Boyacá)                     | 3.750               | 3.917  | 3.806 | +  |           | Duitama (Boyacá)                             | 3.167               | 3.333  | 3.250 | -- |           |
|                                       |                     |        |       |    |           | Medellín, Central                            |                     |        |       |    |           |
| <b>Uva red globe nacional</b>         |                     |        |       |    |           | Mayorista de Antioquia                       | 5.111               | 5.333  | 5.259 | +  |           |
| Armenia, Mercar                       | 4.480               | 4.800  | 4.667 | -  |           | Neiva, Surabastos                            | 5.500               | 6.000  | 5.692 | -  |           |
| Barranquilla, Barranquillita          | 3.840               | 4.000  | 3.947 | -  |           | San Gil (Santander)                          | 5.000               | 5.000  | 5.000 | =  |           |
| Barranquilla, Granabastos             | 4.400               | 5.000  | 4.725 | +  |           | Socorro (Santander)                          | 5.000               | 5.000  | 5.000 | =  |           |
| Bogotá, D. C., Corabastos             | 4.545               | 5.778  | 5.098 | +  |           | Sogamoso (Boyacá)                            | 3.750               | 3.917  | 3.806 | +  |           |
| Bucaramanga, Centroabastos            | 4.545               | 5.182  | 4.902 | +  |           | Tunja, Complejo de Servicios del Sur         | 4.545               | 5.000  | 4.773 | +  |           |
| Cali, Cavasa                          | 4.333               | 4.667  | 4.500 | +  |           | Villavicencio, CAV                           | 3.750               | 4.583  | 4.097 | +  |           |
| Cali, Santa Helena                    | 4.000               | 4.160  | 4.080 | -  |           |  |                     |        |       |    |           |
| Cartagena, Bazurto                    | 5.000               | 5.000  | 5.000 | =  |           | <b>Zapote</b>                                |                     |        |       |    |           |
| Cartago (Valle del Cauca)             | 4.500               | 5.000  | 4.833 | +  |           | Barranquilla, Barranquillita                 | 3.150               | 3.500  | 3.372 | +  |           |
| Ibagué, Plaza La 21                   | 4.400               | 4.960  | 4.640 | -  |           | Cúcuta, Cenabastos                           | 1.333               | 1.500  | 1.444 | -  |           |
| Manizales (Caldas)                    | 4.000               | 4.800  | 4.470 | +  |           | Medellín, Central                            |                     |        |       |    |           |
| Medellín, Central                     |                     |        |       |    |           | Mayorista de Antioquia                       | 1.400               | 1.800  | 1.546 | -  |           |
| Mayorista de Antioquia                | 5.333               | 5.556  | 5.481 | +  |           | Santa Bárbara (Antioquia)                    | 1.000               | 1.500  | 1.213 | -  |           |
| Montería (Córdoba)                    | 5.000               | 6.111  | 5.500 | -  |           | Tuluá (Valle del Cauca)                      | 1.500               | 1.600  | 1.575 | -- |           |
| Pasto (Nariño)                        | 4.000               | 4.800  | 4.489 | +  |           | Valledupar, Mercado Nuevo                    | 6.000               | 6.000  | 6.000 | =  |           |
| Pereira, La 41                        | 4.500               | 4.500  | 4.500 | ++ |           |  |                     |        |       |    |           |
| Pereira, Mercasa                      | 4.500               | 5.000  | 4.842 | -  |           |  |                     |        |       |    |           |

## Tendencias:

(---) Variación mayor al -20 %  
 (--) Variación entre -10 % y -20 %  
 (-) Variación entre 0 % y -10 %

(=) Variación igual a 0 %

(+) Variación entre 0 % y 10 %

(+ +) Variación entre 10 % y 20 %

(+++) Variación mayor al 20 %

(n.d.) No determinado

## Tubérculos, raíces y plátanos

### Subieron los precios de la papa



Fuente: DANE.

A lo largo de la presente semana se registró un incremento en los precios mayoristas de la papa única en veinticinco de los veintinueve mercados mayoristas donde se comercializó. La razón de este comportamiento fue el menor nivel de oferta procedente de Nariño, el Altiplano Cundiboyacense, Cerrito y Chitagá (Norte de Santander), debido a la reducción de cosechas. En Tunja y Barranquilla, por ejemplo, el kilo se negoció a \$871 y a \$1.067; un 13,14 % más respecto a la semana pasada.

Una conducta similar se presentó para los precios de otras papas negras, como la suprema, la parda pastusa y la capira, así como los de las criollas limpia y sucia, los cuales mostraron una tendencia al alza durante esta semana. Para la papa suprema, por ejemplo, el aumento de su cotización obedeció a que se registró un bajo nivel de oferta proveniente de Ipiales y Túquerres (Nariño); además, se presentó una reducción en volumen de carga recibido desde los municipios de Aquitania, Tota, Cuítiva y Tunja (Boyacá), pues las lluvias de los últimos días afectaron las labores de recolección. Lo anterior motivó el incremento de sus precios en veintiuno de los veinticinco mercados donde se comercializó.

En cuanto a la parda pastusa, el incremento se presentó en diecinueve de los veinticuatro mercados donde se vendió, debido al menor ingreso de producto desde Saboyá, Caldas, Motavita, Siachoque, Soracá, Úmbita y Tunja (Boyacá). Además, a lo anterior se sumaron las

menores recolecciones en Ipiales y el corregimiento de Catambuco, en Pasto (Nariño). En la central mayorista de Cenabastos, en Cúcuta, por ejemplo, se registró un alza del 6,38 % y el kilo se negoció a \$1.200. También subieron los precios de la papa capira, situación que se debió a un descenso en la oferta desde los municipios Ipiales y Túquerres (Nariño), donde, según los comerciantes, las fuertes lluvias han afectado las cosechas.

Otros productos que reportaron un aumento en su precio durante la semana fueron el plátano hartón verde y el ñame diamante. En el caso del plátano hartón verde su cotización subió en veintiséis de los treinta y nueve mercados donde se transó. Esta tendencia obedeció al buen nivel de demanda. Asimismo, se redujo la oferta desde Tame, Saravena (Arauca), Lorica, Moñitos (Córdoba), Turbo (Antioquia), Valle de San José (Santander) y Quindío. En Montería, por ejemplo, la cotización subió un 17,62 %, vendiéndose el kilo a \$1.215.

Por otro lado, bajaron las cotizaciones de la arracacha amarilla y las yucas criolla e ICA. En el caso de la arracacha, el descenso se observó en dieciséis de los veinte mercados donde se cotizó durante la semana. De acuerdo con los comerciantes, aumentó la oferta de producto de primera calidad procedente de Cajamarca (Tolima), a lo que se sumó el mayor ingreso desde Chitagá y Mutiscua (Norte de Santander). En Cali, por ejemplo, el precio aumentó un 17,25 %, y el kilo se vendió a \$2.931.

**Gráfico 4. Comportamiento de los precios de la papa única 2016 (9 de julio al 5 de agosto)**

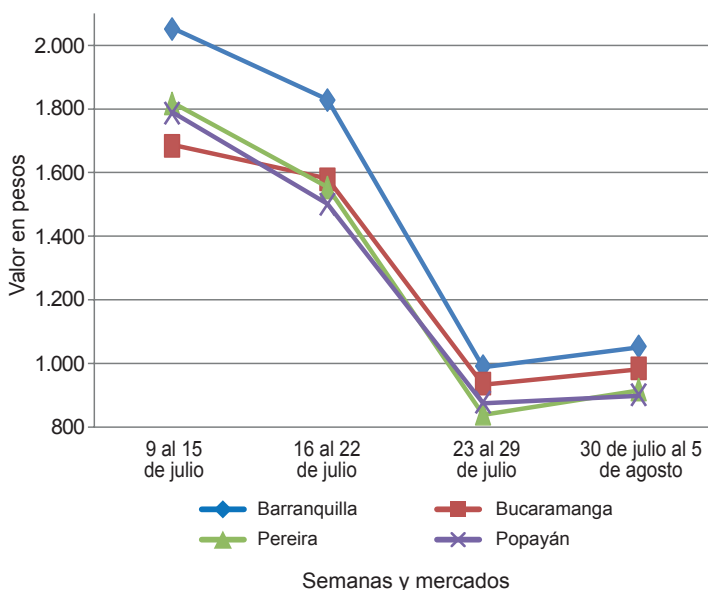

Fuente: SIPSA-DANE.









## Granos, carnes y procesados

### Aumentó la producción de frijol cargamanto

La buena oferta presentada desde algunos municipios del oriente antioqueño como El Carmen, Marinilla, El Peñol, Rionegro y San Vicente, sumada al aumento en el volumen de carga que ingresa desde Nariño y Cundinamarca, provocaron un descenso durante esta semana en los precios del frijol cargamanto rojo. En catorce de los dieciséis mercados en los que se comercializó. En Bogotá D. C., por ejemplo, se observó un descenso superior al 20,00 %.

Igual ocurrió con las cotizaciones del frijol cargamanto blanco, la lenteja importada y el arroz de primera. En el caso del frijol cargamanto blanco, sus cotizaciones descendieron debido a un incremento en el volumen de carga procedente de Antioquia, así como por la importación de este alimento desde Estados Unidos. En la central mayorista de Antioquia, en Medellín, el precio cayó un 22,11 % y el kilo se comercializó a \$5.400.

Asimismo, descendieron los precios del queso costeño, el azúcar sulfitada, el café molido, la harina precocida de maíz y la harina de trigo. El queso costeño, por ejemplo, disminuyó su precio en quince de los veinticinco mercados en donde se cotizó, a causa de la buena oferta presentada desde la Costa Atlántica, por un incremento en la producción de este alimento que ingresa desde el departamento de Magdalena y gracias a un crecimiento en la producción del Caquetá.

En cambio, para esta semana se observó un ascenso en las cotizaciones del huevo rojo AA. Según los comerciantes, esta situación se debió a un aumento en la demanda de este producto que llega desde Fosca y Cáqueza (Cundinamarca), así como a la disminución en la producción en los municipios de Fredonia, Venecia, Marinilla y El Santuario (Antioquia).

Gráfico 5. Comportamiento de los precios del frijol cargamanto rojo  
2016 (9 de julio al 5 de agosto)

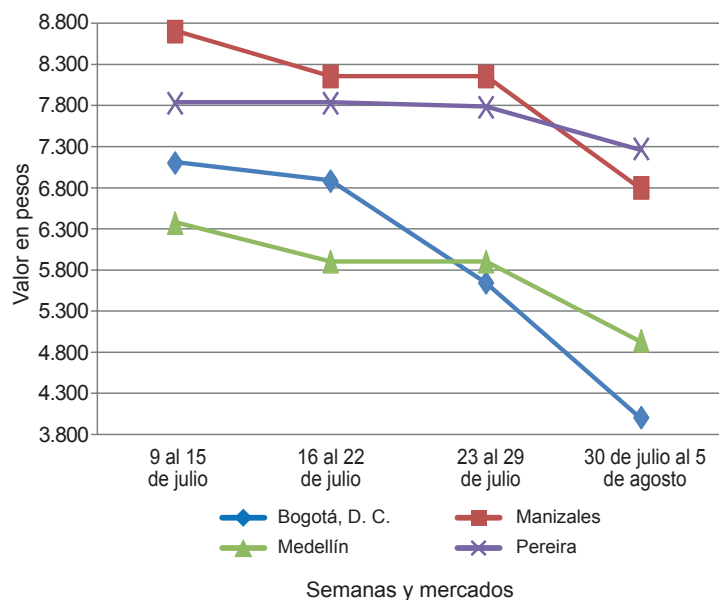

Fuente: SIPSA-DANE.

Cuadro 4. Mercados mayoristas. Precios de venta de granos y cereales  
2016 (30 de julio al 5 de agosto)

| Productos y mercados             | Pesos por kilogramo |        |       | Tendencia |
|----------------------------------|---------------------|--------|-------|-----------|
|                                  | Mínimo              | Máximo | Medio |           |
| <b>Arroz blanco importado</b>    |                     |        |       |           |
| Pasto (Nariño)                   | 3.711               | 3.756  | 3.733 | =         |
| <b>Arroz de primera</b>          |                     |        |       |           |
| Armenia, Mercar                  | 2.880               | 2.920  | 2.894 | +         |
| Barranquilla, Barranquillita     | 2.933               | 2.967  | 2.952 | -         |
| Barranquilla, Granabastos        | 2.911               | 2.978  | 2.936 | =         |
| Bogotá, D. C., Corabastos        | 2.800               | 2.880  | 2.845 | -         |
| Bogotá, D. C., Paloquemao        | 2.800               | 2.880  | 2.853 | -         |
| Bogotá, D. C., Plaza España      | 3.200               | 3.200  | 3.200 | +         |
| Bucaramanga, Mercados del centro | 3.000               | 3.040  | 3.019 | =         |
| Buenaventura (Valle del Cauca)   | 2.976               | 3.000  | 2.992 | +         |
| Cali, La Floresta                | 2.800               | 3.200  | 2.950 | -         |
| Cali, Santa Helena               | 3.040               | 3.220  | 3.143 | +         |
| Cali, Siloé                      | 2.720               | 3.000  | 2.855 | +         |
| Cartagena, Bazurto               | 3.000               | 3.022  | 3.017 | =         |
| Cartago (Valle del Cauca)        | 2.920               | 3.000  | 2.947 | -         |
| Cúcuta, Cenabastos               | 3.000               | 3.000  | 3.000 | -         |
| Cúcuta, La Nueva Sexta           | 3.000               | 3.200  | 3.089 | -         |
| Manizales (Caldas)               | 2.920               | 2.960  | 2.950 | -         |
| Medellín, Central                |                     |        |       |           |
| Mayorista de Antioquia           | 2.880               | 2.920  | 2.910 | -         |
| Medellín, Plaza                  |                     |        |       |           |
| Minorista José María Villa       | 2.856               | 2.920  | 2.885 | -         |
| Montería (Córdoba)               | 2.756               | 2.800  | 2.775 | -         |
| Neiva, Surabastos                | 2.800               | 2.800  | 2.800 | =         |

| Productos y mercados                   | Pesos por kilogramo |        |       | Tendencia |
|--|---------------------|--------|-------|-----------|
|  | Mínimo              | Máximo | Medio |           |
| <b>Arroz de primera (continuación)</b> |                     |        |       |           |
| Palmira (Valle del Cauca)              | 2.660               | 2.800  | 2.740 | +         |
| Pamplona (Norte de Santander)          | 2.933               | 3.000  | 2.950 | =         |
| Pasto (Nariño)                         | 3.260               | 3.680  | 3.417 | +         |
| Pereira, Mercasa                       | 2.960               | 3.004  | 2.975 | +         |
| Popayán (Cauca)                        | 3.140               | 3.160  | 3.147 | -         |
| Santa Marta (Magdalena)                | 2.700               | 2.700  | 2.700 | =         |
| Sincelejo (Sucre)                      | 2.600               | 2.700  | 2.636 | -         |
| Tuluá (Valle del Cauca)                | 2.714               | 2.960  | 2.839 | =         |
| Tunja, Complejo de Servicios del Sur   | 2.700               | 2.800  | 2.733 | -         |
| Valledupar, Mercado Nuevo              | 2.700               | 2.800  | 2.740 | =         |
| Villavicencio, CAV                     | 2.880               | 2.880  | 2.880 | =         |
| <b>Arroz de segunda</b>                |                     |        |       |           |
| Barranquilla, Barranquillita           | 2.756               | 2.778  | 2.769 | -         |
| Barranquilla, Granabastos              | 2.667               | 2.667  | 2.667 | =         |
| Bogotá, D. C., Corabastos              | 2.600               | 2.640  | 2.610 | -         |
| Cartagena, Bazurto                     | 2.756               | 2.778  | 2.772 | -         |
| Pereira, Mercasa                       | 2.560               | 2.944  | 2.715 | +         |
| Santa Marta (Magdalena)                | 2.580               | 2.700  | 2.653 | =         |
| Sincelejo (Sucre)                      | 2.533               | 2.556  | 2.541 | =         |
| <b>Arroz excelso</b>                   |                     |        |       |           |
| Barranquilla, Barranquillita           | 2.944               | 2.976  | 2.958 | -         |
| Barranquilla, Granabastos              | 2.960               | 3.056  | 3.012 | =         |
| Bucaramanga, Centroabastos             | 2.960               | 3.080  | 3.005 | =         |







**Cuadro 5. Mercados mayoristas. Precios de venta de huevos y lácteos (conclusión)**  
**2016 (30 de julio al 5 de agosto)**

| Productos y mercados                | Pesos por kilogramo |        |        | Tendencia | Productos y mercados                     | Pesos por kilogramo     |        |        | Tendencia |
|-------------------------------------|---------------------|--------|--------|-----------|--|-------------------------|--------|--------|-----------|
|                                     | Mínimo              | Máximo | Medio  |           |  | Mínimo                  | Máximo | Medio  |           |
| <b>Queso Caquetá (continuación)</b> |                     |        |        |           | <b>Queso cuajada (continuación)</b>      |                         |        |        |           |
| Cali, Santa Helena                  | 10.900              | 11.000 | 10.967 | +         | Bogotá, D. C., Plaza Las Flores          | 7.600                   | 8.000  | 7.667  | -         |
| Cali, Siloé                         | 10.000              | 10.800 | 10.400 | =         | Bucaramanga, Mercados del centro         | 9.000                   | 9.000  | 9.000  | =         |
| Palmira (Valle del Cauca)           | 10.400              | 10.700 | 10.550 | =         | Buenaventura (Valle del Cauca)           | 8.400                   | 9.000  | 8.700  | -         |
| Popayán (Cauca)                     | 9.000               | 9.100  | 9.050  | +         | Cali, Galería Alameda                    | 7.000                   | 8.100  | 7.700  | =         |
| Tuluá (Valle del Cauca)             | 10.400              | 10.600 | 10.533 | -         | Cali, La Floresta                        | 7.500                   | 7.800  | 7.633  | +         |
| <b>Queso costeño</b>                |                     |        |        |           | <b>Queso doble crema</b>                 |                         |        |        |           |
| Armenia, Mercar                     | 9.200               | 9.600  | 9.360  | -         | Armenia, Mercar                          | 11.000                  | 11.500 | 11.175 | =         |
| Barranquilla, Barranquillita        | 8.500               | 8.700  | 8.575  | -         | Bogotá, D. C., Corabastos                | 9.200                   | 9.600  | 9.500  | -         |
| Barranquilla, Granabastos           | 8.700               | 8.700  | 8.700  | +         | Bogotá, D. C., Paloquemao                | 8.800                   | 9.600  | 9.200  | -         |
| Bogotá, D. C., Corabastos           | 10.000              | 10.400 | 10.100 | --        | Bogotá, D. C., Plaza Las Flores          | 8.800                   | 10.000 | 9.333  | =         |
| Bogotá, D. C., Paloquemao           | 10.000              | 11.000 | 10.667 | --        | Bucaramanga, Mercados del centro         | 10.000                  | 10.000 | 10.000 | n.d.      |
| Bogotá, D. C., Plaza Las Flores     | 9.000               | 10.000 | 9.633  | --        | Buenaventura (Valle del Cauca)           | 9.600                   | 10.000 | 9.867  | -         |
| Bucaramanga, Mercados del centro    | 10.000              | 10.000 | 10.000 | =         | Cali, Galería Alameda                    | 10.000                  | 12.000 | 11.000 | =         |
| Buenaventura (Valle del Cauca)      | 11.000              | 12.000 | 11.400 | -         | Cali, La Floresta                        | 10.400                  | 12.000 | 11.150 | +         |
| Cali, Galería Alameda               | 10.000              | 12.500 | 11.033 | -         | Cali, Santa Helena                       | 9.700                   | 10.000 | 9.900  | +         |
| Cali, La Floresta                   | 10.800              | 12.000 | 11.200 | +         | Cúcuta, Cenabastos                       | 10.000                  | 10.500 | 10.250 | +         |
| Cali, Siloé                         | 10.000              | 10.800 | 10.400 | =         | Ibagué, Plaza La 21                      | 10.000                  | 11.000 | 10.600 | =         |
| Cartagena, Bazurto                  | 9.000               | 9.000  | 9.000  | =         | Medellín, Central                        | 8.000                   | 11.200 | 9.000  | =         |
| Cúcuta, Cenabastos                  | 10.000              | 10.500 | 10.250 | -         | Mayorista de Antioquia (Valle del Cauca) | 10.000                  | 10.300 | 10.150 | =         |
| Manizales (Caldas)                  | 8.500               | 8.500  | 8.500  | -         | Popayán (Cauca)                          | 9.700                   | 9.800  | 9.750  | =         |
| Medellín, Central                   |                     |        |        |           | Tuluá (Valle del Cauca)                  | 10.400                  | 10.600 | 10.467 | -         |
| Mayorista de Antioquia              | 7.000               | 10.500 | 8.625  | --        | Villavicencio, CAV                       | 10.400                  | 10.400 | 10.400 | =         |
| Medellín, Plaza                     |                     |        |        |           | <b>Queso cuajada</b>                     |                         |        |        |           |
| Minorista José María Villa          | 8.500               | 9.500  | 9.000  | -         | Armenia, Mercar                          | 7.400                   | 7.600  | 7.500  | =         |
| Montería (Córdoba)                  | 8.000               | 9.000  | 8.250  | -         | Bogotá, D. C., Corabastos                | 9.000                   | 9.500  | 9.125  | +         |
| Palmira (Valle del Cauca)           | 10.000              | 10.300 | 10.150 | --        | Bogotá, D. C., Paloquemao                | 9.000                   | 9.600  | 9.200  | +         |
| Pereira, La 41                      | 10.000              | 10.000 | 10.000 | =         | <b>Tendencias:</b>                       |                         |        |        |           |
| Santa Marta (Magdalena)             | 8.400               | 8.600  | 8.533  | =         | (=) Variación igual a 0 %                |                         |        |        |           |
| Valledupar, Mercado Nuevo           | 8.800               | 9.000  | 8.900  | =         | (+) Variación entre 0 % y 10 %           |                         |        |        |           |
| Villavicencio, CAV                  | 9.800               | 10.000 | 9.933  | -         | (+ +) Variación entre 10 % y 20 %        |                         |        |        |           |
|                                     |                     |        |        |           | (+++)                                    | Variación mayor al 20 % |        |        |           |
|                                     |                     |        |        |           | (n.d.)                                   | No determinado          |        |        |           |

(=) Variación igual a 0 %  
(+) Variación entre 0 % y 10 %  
(+ +) Variación entre 10 % y 20 %  
(+++)

**Cuadro 6. Mercados mayoristas. Precios de venta de carnes**  
**2016 (30 de julio al 5 de agosto)**

| Productos y mercados                 | Pesos por kilogramo |        |       | Tendencia | Productos y mercados                   | Pesos por kilogramo |        |        | Tendencia |
|--------------------------------------|---------------------|--------|-------|-----------|--|---------------------|--------|--------|-----------|
|                                      | Mínimo              | Máximo | Medio |           |  | Mínimo              | Máximo | Medio  |           |
| <b>Alas de pollo con costillar</b>   |                     |        |       |           | <b>Carne de cerdo, brazo con hueso</b> |                     |        |        |           |
| Armenia, Mercar                      | 4.200               | 4.600  | 4.400 | -         | Armenia, Frigocafé                     | 12.000              | 12.000 | 12.000 | =         |
| Barranquilla, Barranquillita         | 4.300               | 4.500  | 4.375 | +         | Barranquilla, Barranquillita           | 9.200               | 9.600  | 9.425  | +         |
| Barranquilla, Granabastos            | 4.500               | 4.600  | 4.533 | ++        | Bogotá, D. C., Frigorífico Ble Ltda.   | 8.200               | 9.000  | 8.633  | -         |
| Bogotá, D. C., Frigorífico Ble Ltda. | 4.500               | 5.000  | 4.833 | =         | Bogotá, D. C., Frigorífico Guadalupe   | 7.800               | 9.000  | 8.329  | +         |
| Bogotá, D. C., Frigorífico Guadalupe | 4.400               | 4.800  | 4.700 | +         | Bogotá, D. C., Paloquemao              | 8.600               | 9.000  | 8.800  | +         |
| Bogotá, D. C., Plaza Las Flores      | 4.000               | 5.000  | 4.533 | +         | Bogotá, D. C., Plaza Las Flores        | 8.500               | 9.000  | 8.863  | +         |
| Cali, Galería Alameda                | 3.700               | 4.400  | 4.100 | =         | Cartagena, Bazurto                     | 8.000               | 8.000  | 8.000  | =         |
| Cali, Santa Helena                   | 4.600               | 4.700  | 4.633 | =         | Cúcuta, Cenabastos                     | 8.500               | 10.000 | 9.250  | =         |
| Ibagué, Plaza La 21                  | 5.000               | 6.000  | 5.533 | +         | Malambo (Atlántico), Carnes y carnes   | 7.800               | 7.800  | 7.800  | =         |
| Montería (Córdoba)                   | 4.500               | 4.600  | 4.533 | =         | Montería (Córdoba)                     | 8.000               | 8.200  | 8.050  | =         |
| Neiva, Surabastos                    | 4.800               | 5.000  | 4.950 | -         | Sincelejo (Sucre)                      | 7.000               | 7.000  | 7.000  | =         |
| Palmira (Valle del Cauca)            | 4.200               | 4.600  | 4.400 | =         | Valledupar, Mercado Nuevo              | 10.000              | 11.000 | 10.333 | =         |
| Santa Marta (Magdalena)              | 4.500               | 4.600  | 4.533 | +         | <b>Carne de cerdo, brazo sin hueso</b> |                     |        |        |           |
| Sincelejo (Sucre)                    | 4.400               | 4.600  | 4.500 | =         | Armenia, Frigocafé                     | 14.000              | 14.000 | 14.000 | =         |
| Tuluá (Valle del Cauca)              | 5.200               | 6.000  | 5.533 | +         | Barranquilla, Barranquillita           | 10.000              | 10.300 | 10.175 | +         |
| Valledupar, Mercado Nuevo            | 3.850               | 4.300  | 4.150 | -         | Bogotá, D. C., Frigorífico Ble Ltda.   | 9.000               | 9.400  | 9.100  | -         |
| Villavicencio, CAV                   | 5.400               | 5.800  | 5.550 | =         | Bogotá, D. C., Frigorífico Guadalupe   | 9.000               | 9.500  | 9.267  | +         |
| <b>Alas de pollo sin costillar</b>   |                     |        |       |           | <b>Carne de cerdo, brazo sin hueso</b> |                     |        |        |           |
| Armenia, Mercar                      | 6.200               | 6.400  | 6.333 | +         | Bogotá, D. C., Paloquemao              | 9.000               | 9.600  | 9.333  | +         |
| Bogotá, D. C., Corabastos            | 5.600               | 6.000  | 5.800 | +         | Bogotá, D. C., Plaza Las Flores        | 9.000               | 9.600  | 9.458  | +         |
| Bogotá, D. C., Frigorífico Ble Ltda. | 5.900               | 7.000  | 6.750 | +         | Buenaventura (Valle del Cauca)         | 13.000              | 13.000 | 13.000 | =         |
| Bogotá, D. C., Frigorífico Guadalupe | 6.500               | 6.800  | 6.675 | +         | Cali, Santa Helena                     | 9.800               | 10.600 | 10.133 | -         |
| Bogotá, D. C., Paloquemao            | 6.600               | 7.000  | 6.867 | +         | Cartagena, Bazurto                     | 12.000              | 12.000 | 12.000 | =         |
| Bogotá, D. C., Plaza Las Flores      | 6.000               | 6.200  | 6.050 | -         | Ibagué, Frigorífico Carlina            | 9.500               | 9.500  | 9.500  | =         |
| Bucaramanga, Frigoríficos            | 6.000               | 6.400  | 6.233 | =         | Ibagué, Plaza La 21                    | 10.000              | 13.700 | 10.925 | =         |
| Cúcuta, Cenabastos                   | 5.400               | 5.600  | 5.500 | =         | Malambo (Atlántico), Carnes y carnes   | 8.800               | 8.800  | 8.800  | =         |
| Medellín, Central                    |                     |        |       |           | Medellín, Central                      |                     |        |        |           |
| Mayorista de Antioquia               | 6.000               | 6.450  | 6.200 | =         | Mayorista de Antioquia                 | 9.800               | 10.300 | 10.150 | -         |
|                                      |                     |        |       |           | Montería (Córdoba)                     | 12.000              | 12.000 | 12.000 | =         |













**DANE**  
Para tomar decisiones



**TODOS POR UN  
NUEVO PAÍS**  
PAZ EQUIDAD EDUCACIÓN

**Cuadro 6. Mercados mayoristas. Precios de venta de carnes (conclusión)  
2016 (30 de julio al 5 de agosto)**

| Productos y mercados                 | Pesos por kilogramo |        |        | Tendencia |
|--------------------------------------|---------------------|--------|--------|-----------|
|                                      | Mínimo              | Máximo | Medio  |           |
| <b>Menudencias de pollo</b>          |                     |        |        |           |
| Armenia, Mercar                      | 3.800               | 4.200  | 3.933  | +         |
| Bogotá, D. C., Frigorífico Ble Ltda. | 1.000               | 1.400  | 1.167  | -         |
| Bogotá, D. C., Frigorífico Guadalupe | 1.000               | 1.200  | 1.150  | +         |
| Ibagué, Plaza La 21                  | 1.600               | 1.900  | 1.800  | =         |
| Montería (Córdoba)                   | 1.500               | 2.000  | 1.833  | =         |
| Neiva, Surabastos                    | 1.400               | 1.600  | 1.550  | -         |
| Pasto (Nariño)                       | 1.000               | 1.000  | 1.000  | =         |
| Popayán (Cauca)                      | 800                 | 800    | 800    | =         |
| Villavicencio, CAV                   | 1.400               | 1.600  | 1.450  | -         |
| <b>Muslos de pollo con rabadilla</b> |                     |        |        |           |
| Valledupar, Mercado Nuevo            | 3.850               | 4.400  | 4.083  | -         |
| <b>Muslos de pollo sin rabadilla</b> |                     |        |        |           |
| Bogotá, D. C., Corabastos            | 6.600               | 6.800  | 6.667  | -         |
| Bogotá, D. C., Frigorífico Ble Ltda. | 6.800               | 6.900  | 6.833  | =         |
| Bogotá, D. C., Frigorífico Guadalupe | 6.800               | 8.000  | 7.275  | -         |
| Bogotá, D. C., Paloquemao            | 7.000               | 8.000  | 7.467  | -         |
| Bogotá, D. C., Plaza Las Flores      | 6.000               | 6.600  | 6.183  | +         |
| Bucaramanga, Frigoríficos            | 6.900               | 7.000  | 6.967  | =         |
| Medellín, Central                    |                     |        |        |           |
| Mayorista de Antioquia               | 7.200               | 7.400  | 7.275  | =         |
| <b>Pechuga de pollo</b>              |                     |        |        |           |
| Armenia, Mercar                      | 7.800               | 8.600  | 8.267  | =         |
| Barranquilla, Barranquillita         | 7.400               | 7.600  | 7.475  | -         |
| Barranquilla, Granabastos            | 7.400               | 7.400  | 7.400  | -         |
| Bogotá, D. C., Corabastos            | 8.000               | 8.600  | 8.333  | -         |
| Bogotá, D. C., Frigorífico Ble Ltda. | 8.800               | 9.000  | 8.867  | +         |
| Bogotá, D. C., Frigorífico Guadalupe | 8.800               | 9.000  | 8.875  | +         |
| Bogotá, D. C., Paloquemao            | 10.000              | 10.000 | 10.000 | +         |
| Bogotá, D. C., Plaza Las Flores      | 7.800               | 8.200  | 7.967  | -         |
| Bucaramanga, Frigoríficos            | 8.400               | 8.500  | 8.433  | -         |
| Buenaventura (Valle del Cauca)       | 8.200               | 8.400  | 8.333  | +         |
| Cali, Galería Alameda                | 7.800               | 8.000  | 7.927  | +         |
| Cali, Santa Helena                   | 8.000               | 8.600  | 8.400  | +         |
| Cartagena, Bazurto                   | 7.500               | 7.600  | 7.550  | +         |
| Cúcuta, Cenabastos                   | 7.950               | 8.000  | 7.983  | +         |
| Ibagué, Plaza La 21                  | 9.000               | 9.600  | 9.400  | =         |
| Manizales (Caldas)                   | 8.200               | 8.500  | 8.367  | =         |
| Medellín, Central                    |                     |        |        |           |
| Mayorista de Antioquia               | 8.200               | 8.600  | 8.325  | =         |
| Medellín, Plaza                      |                     |        |        |           |
| Minorista José María Villa           | 7.700               | 8.000  | 7.825  | -         |
| Montería (Córdoba)                   | 7.800               | 8.000  | 7.900  | +         |
| Neiva, Surabastos                    | 8.000               | 8.000  | 8.000  | -         |
| Palmira (Valle del Cauca)            | 8.200               | 8.600  | 8.400  | =         |
| Pasto (Nariño)                       | 10.200              | 10.600 | 10.400 | +         |
| Popayán (Cauca)                      | 8.000               | 8.000  | 8.000  | -         |
| Santa Marta (Magdalena)              | 8.400               | 8.500  | 8.433  | +         |
| Sincelejo (Sucre)                    | 8.000               | 8.000  | 8.000  | =         |
| Tuluá (Valle del Cauca)              | 8.800               | 9.000  | 8.950  | =         |
| Valledupar, Mercado Nuevo            | 7.000               | 7.500  | 7.300  | -         |
| Villavicencio, CAV                   | 8.600               | 8.800  | 8.650  | -         |
| <b>Pierna pernil con rabadilla</b>   |                     |        |        |           |
| Armenia, Mercar                      | 4.500               | 4.700  | 4.600  | =         |
| Barranquilla, Barranquillita         | 4.000               | 4.200  | 4.100  | +         |
| Barranquilla, Granabastos            | 4.400               | 4.500  | 4.433  | +         |
| Bogotá, D. C., Frigorífico Guadalupe | 6.000               | 7.000  | 6.438  | -         |
| Bogotá, D. C., Plaza Las Flores      | 5.800               | 6.600  | 6.067  | +         |
| Bucaramanga, Frigoríficos            | 4.800               | 5.100  | 4.900  | =         |
| Buenaventura (Valle del Cauca)       | 4.600               | 5.000  | 4.867  | =         |
| Cali, Galería Alameda                | 5.000               | 5.600  | 5.267  | =         |
| Cali, Santa Helena                   | 4.600               | 4.600  | 4.600  | +         |
| Cúcuta, Cenabastos                   | 4.500               | 4.800  | 4.633  | +         |
| Ibagué, Plaza La 21                  | 6.800               | 7.000  | 6.933  | =         |
| Medellín, Central                    |                     |        |        |           |
| Mayorista de Antioquia               | 5.200               | 5.400  | 5.275  | =         |
| Medellín, Plaza                      |                     |        |        |           |
| Minorista José María Villa           | 4.400               | 4.600  | 4.450  | -         |
| Montería (Córdoba)                   | 4.500               | 5.000  | 4.767  | +         |
| Neiva, Surabastos                    | 5.600               | 6.000  | 5.700  | =         |
| Palmira (Valle del Cauca)            | 4.600               | 4.800  | 4.700  | =         |
| Pasto (Nariño)                       | 6.400               | 6.600  | 6.467  | +         |

Tendencias:

(--) Variación mayor al -20 %

(-) Variación entre -10 % y -20 %

(-) Variación entre 0 % y -10 %

| Productos y mercados                              | Pesos por kilogramo |        |       | Tendencia |
|---|---------------------|--------|-------|-----------|
|   | Mínimo              | Máximo | Medio |           |
| <b>Pierna pernil con rabadilla (continuación)</b> |                     |        |       |           |
| Santa Marta (Magdalena)                           | 4.800               | 4.800  | 4.800 | +         |
| Sincelejo (Sucre)                                 | 4.600               | 4.800  | 4.650 | =         |
| Tuluá (Valle del Cauca)                           | 6.000               | 6.400  | 6.133 | =         |
| Valledupar, Mercado Nuevo                         | 3.850               | 4.400  | 4.083 | -         |
| Villavicencio, CAV                                | 6.400               | 6.600  | 6.500 | -         |
| <b>Pierna pernil sin rabadilla</b>                |                     |        |       |           |
| Bogotá, D. C., Corabastos                         | 6.800               | 6.800  | 6.800 | +         |
| Bogotá, D. C., Frigorífico Ble Ltda.              | 7.900               | 8.000  | 7.967 | +         |
| Bogotá, D. C., Frigorífico Guadalupe              | 7.000               | 7.500  | 7.338 | -         |
| Bogotá, D. C., Paloquemao                         | 8.400               | 8.600  | 8.533 | +         |
| Bogotá, D. C., Plaza Las Flores                   | 6.200               | 6.800  | 6.650 | +         |
| Bucaramanga, Frigoríficos                         | 6.500               | 6.800  | 6.667 | =         |
| <b>Piernas de pollo</b>                           |                     |        |       |           |
| Bogotá, D. C., Corabastos                         | 7.000               | 7.600  | 7.333 | =         |
| Bogotá, D. C., Frigorífico Ble Ltda.              | 8.800               | 9.000  | 8.833 | -         |
| Bogotá, D. C., Frigorífico Guadalupe              | 7.000               | 7.700  | 7.463 | +         |
| Bogotá, D. C., Paloquemao                         | 8.400               | 8.600  | 8.533 | -         |
| Bucaramanga, Frigoríficos                         | 7.200               | 7.400  | 7.333 | -         |
| Cali, Santa Helena                                | 5.600               | 6.000  | 5.733 | -         |
| Cartagena, Bazurto                                | 6.500               | 6.500  | 6.500 | =         |
| Cúcuta, Cenabastos                                | 6.700               | 7.000  | 6.867 | -         |
| Manizales (Caldas)                                | 5.200               | 6.500  | 6.000 | +         |
| Medellín, Central                                 |                     |        |       |           |
| Mayorista de Antioquia                            | 7.000               | 7.700  | 7.350 | =         |
| Medellín, Plaza                                   |                     |        |       |           |
| Minorista José María Villa                        | 4.800               | 5.200  | 5.050 | -         |
| Palmira (Valle del Cauca)                         | 6.000               | 6.400  | 6.200 | =         |
| Pasto (Nariño)                                    | 7.000               | 7.600  | 7.267 | +         |
| Popayán (Cauca)                                   | 5.800               | 5.800  | 5.800 | +         |
| Tuluá (Valle del Cauca)                           | 6.000               | 6.000  | 6.000 | =         |
| Valledupar, Mercado Nuevo                         | 6.200               | 7.000  | 6.600 | +         |
| <b>Pollo entero congelado sin vísceras</b>        |                     |        |       |           |
| Barranquilla, Barranquillita                      | 4.500               | 4.700  | 4.575 | +         |
| Barranquilla, Granabastos                         | 3.700               | 3.800  | 3.733 | --        |
| Bucaramanga, Frigoríficos                         | 5.900               | 6.200  | 6.050 | -         |
| Cali, Galería Alameda                             | 5.600               | 6.000  | 5.867 | =         |
| Cali, Santa Helena                                | 5.400               | 5.800  | 5.600 | -         |
| Cartagena, Bazurto                                | 4.800               | 4.800  | 4.800 | =         |
| Medellín, Central                                 |                     |        |       |           |
| Mayorista de Antioquia                            | 5.900               | 6.500  | 6.200 | =         |
| Medellín, Plaza                                   |                     |        |       |           |
| Minorista José María Villa                        | 5.200               | 5.500  | 5.325 | -         |
| Montería (Córdoba)                                | 5.200               | 5.400  | 5.333 | =         |
| Pasto (Nariño)                                    | 6.800               | 7.400  | 7.067 | +         |
| Popayán (Cauca)                                   | 5.600               | 5.800  | 5.700 | =         |
| Santa Marta (Magdalena)                           | 5.700               | 5.800  | 5.733 | +         |
| Valledupar, Mercado Nuevo                         | 4.700               | 5.000  | 4.833 | -         |
| <b>Pollo entero fresco con vísceras</b>           |                     |        |       |           |
| Ibagué, Plaza La 21                               | 6.000               | 6.800  | 6.467 | =         |
| <b>Pollo entero fresco sin vísceras</b>           |                     |        |       |           |
| Armenia, Mercar                                   | 5.500               | 5.800  | 5.633 | +         |
| Bogotá, D. C., Corabastos                         | 6.400               | 6.800  | 6.600 | -         |
| Bogotá, D. C., Frigorífico Ble Ltda.              | 6.900               | 7.200  | 7.100 | +         |
| Bogotá, D. C., Frigorífico Guadalupe              | 6.400               | 6.800  | 6.600 | +         |
| Bogotá, D. C., Paloquemao                         | 7.000               | 7.000  | 7.000 | -         |
| Bogotá, D. C., Plaza Las Flores                   | 5.200               | 7.000  | 6.208 | -         |
| Bucaramanga, Frigoríficos                         | 5.900               | 6.200  | 6.050 | =         |
| Cúcuta, Cenabastos                                | 5.800               | 6.200  | 5.967 | -         |
| Ibagué, Plaza La 21                               | 7.000               | 8.000  | 7.533 | =         |
| Pasto (Nariño)                                    | 6.800               | 7.400  | 7.133 | =         |
| Sincelejo (Sucre)                                 | 5.800               | 6.000  | 5.950 | +         |
| Tuluá (Valle del Cauca)                           | 6.000               | 6.800  | 6.400 | =         |
| Villavicencio, CAV                                | 6.800               | 7.000  | 6.850 | =         |
| <b>Rabadillas de pollo</b>                        |                     |        |       |           |
| Armenia, Mercar                                   | 1.300               | 1.400  | 1.367 | +         |
| Bucaramanga, Frigoríficos                         | 1.750               | 2.300  | 2.025 | =         |
| Manizales (Caldas)                                | 2.000               | 3.000  | 2.500 | =         |

(=) Variación igual a 0 %

(+) Variación entre 0 % y 10 %

(+ +) Variación entre 10 % y 20 %

(++) Variación mayor al 20 %

(n.d.) No determinado

**Cuadro 7. Mercados mayoristas. Precios de venta de pescados 2016 (30 de julio al 5 de agosto)**

| Productos y mercados                    | Pesos por kilogramo |        |        |  | Tenden-<br>cia | Productos y mercados                      | Pesos por kilogramo |        |        |  | Tenden-<br>cia |
|---|---------------------|--------|--------|--|----------------|---|---------------------|--------|--------|--|----------------|
|   | Mínimo              | Máximo | Medio  |  |                |   | Mínimo              | Máximo | Medio  |  |                |
| <b>Almejas con concha</b>               |                     |        |        |  |                | <b>Calamar blanco entero</b>              |                     |        |        |  |                |
| Cali, Galería Alameda                   | 8.000               | 8.400  | 8.200  |  | +              | Bogotá, D. C., Corabastos                 | 8.000               | 8.500  | 8.333  |  | =              |
| Cali, Santa Helena                      | 7.000               | 7.600  | 7.200  |  | -              | Bogotá, D. C., Paloquemao                 | 10.000              | 10.000 | 10.000 |  | =              |
| Medellín, Central                       |                     |        |        |  |                | Cali, Galería Alameda                     | 8.850               | 10.300 | 9.575  |  | +              |
| Mayorista de Antioquia                  | 5.000               | 7.700  | 6.175  |  | -              | Cali, Santa Helena                        | 7.000               | 7.800  | 7.500  |  | +              |
|   |                     |        |        |  |                | Palmira (Valle del Cauca)                 | 8.000               | 9.000  | 8.500  |  | +              |
|   |                     |        |        |  |                | Tuluá (Valle del Cauca)                   | 8.200               | 9.000  | 8.600  |  | =              |
| <b>Almejas sin concha</b>               |                     |        |        |  |                | <b>Calamar morado entero</b>              |                     |        |        |  |                |
| Cali, Galería Alameda                   | 12.800              | 16.000 | 13.950 |  | =              | Bogotá, D. C., Corabastos                 | 13.000              | 13.000 | 13.000 |  | +              |
| Cali, Santa Helena                      | 10.900              | 11.400 | 11.100 |  | =              | Cali, Galería Alameda                     | 11.000              | 12.500 | 11.750 |  | =              |
| Medellín, Central                       |                     |        |        |  |                | Cali, Santa Helena                        | 13.000              | 14.000 | 13.600 |  | -              |
| Mayorista de Antioquia                  | 15.500              | 17.700 | 16.550 |  | =              | Tuluá (Valle del Cauca)                   | 14.000              | 15.000 | 14.500 |  | =              |
| Palmira (Valle del Cauca)               | 10.800              | 12.000 | 11.400 |  | =              |   |                     |        |        |  |                |
| <b>Bagre rayado en postas congelado</b> |                     |        |        |  |                | <b>Camarón tigre precocido seco</b>       |                     |        |        |  |                |
| Bogotá, D. C., Paloquemao               | 17.000              | 17.000 | 17.000 |  | -              | Bogotá, D. C., Paloquemao                 | 32.000              | 34.000 | 32.667 |  | -              |
| Manizales (Caldas)                      | 20.000              | 22.000 | 21.000 |  | =              | Cali, Galería Alameda                     | 34.000              | 37.000 | 35.667 |  | =              |
| Medellín, Central                       |                     |        |        |  |                | Cali, Santa Helena                        | 30.200              | 31.600 | 30.933 |  | +              |
| Mayorista de Antioquia                  | 17.000              | 19.000 | 18.000 |  | =              | Medellín, Central                         |                     |        |        |  |                |
| Tunja, Complejo de Servicios del Sur    | 15.000              | 16.000 | 15.500 |  | =              | Mayorista de Antioquia                    | 33.000              | 36.000 | 35.000 |  | =              |
| Villavicencio, CAV                      | 16.000              | 16.000 | 16.000 |  | -              | Popayán (Cauca)                           | 31.000              | 32.000 | 31.500 |  | =              |
|   |                     |        |        |  |                | Tuluá (Valle del Cauca)                   | 30.000              | 32.000 | 31.000 |  | =              |
| <b>Bagre rayado entero congelado</b>    |                     |        |        |  |                | <b>Camarón titi precocido seco</b>        |                     |        |        |  |                |
| Bogotá, D. C., Plaza Las Flores         | 11.200              | 12.400 | 11.733 |  | -              | Pereira, Mercasa                          | 14.200              | 15.000 | 14.600 |  | =              |
| Cali, Galería Alameda                   | 18.000              | 20.000 | 19.000 |  | -              | Popayán (Cauca)                           | 23.000              | 23.600 | 23.300 |  | +              |
| Cali, Santa Helena                      | 13.900              | 14.900 | 14.267 |  | =              | Santa Marta (Magdalena)                   | 18.000              | 18.000 | 18.000 |  | -              |
| Palmira (Valle del Cauca)               | 16.000              | 18.500 | 17.250 |  | +              |   |                     |        |        |  |                |
| Pereira, Mercasa                        | 22.000              | 22.500 | 22.250 |  | +              | <b>Capaz Magdalena fresco</b>             |                     |        |        |  |                |
| Popayán (Cauca)                         | 14.500              | 14.500 | 14.500 |  | -              | Tunja, Complejo de Servicios del Sur      | 12.000              | 12.000 | 12.000 |  | =              |
| Santa Marta (Magdalena)                 | 14.000              | 15.000 | 14.667 |  | =              |   |                     |        |        |  |                |
| <b>Bagre rayado entero fresco</b>       |                     |        |        |  |                | <b>Cazuela de mariscos (paquete)</b>      |                     |        |        |  |                |
| Bogotá, D. C., Paloquemao               | 17.000              | 17.000 | 17.000 |  | -              | Bogotá, D. C., Corabastos                 | 8.500               | 9.500  | 9.000  |  | -              |
| Cúcuta, La Nueva Sexta                  | 10.500              | 12.000 | 11.125 |  | +              | Bogotá, D. C., Paloquemao                 | 11.000              | 12.000 | 11.667 |  | -              |
| Montería (Córdoba)                      | 13.000              | 14.000 | 13.750 |  | n.d.           | Medellín, Central                         |                     |        |        |  |                |
| Neiva, Surabastos                       | 16.000              | 17.000 | 16.250 |  | =              | Mayorista de Antioquia                    | 13.000              | 15.000 | 13.733 |  | =              |
| Valledupar, Mercado Nuevo               | 18.000              | 18.000 | 18.000 |  | +              |   |                     |        |        |  |                |
| Villavicencio, CAV                      | 12.000              | 14.000 | 12.500 |  | +              | <b>Corvina, filete congelado nacional</b> |                     |        |        |  |                |
|   |                     |        |        |  |                | Buenaventura (Valle del Cauca)            | 26.000              | 28.000 | 27.333 |  | =              |
| <b>Blanquillo entero fresco</b>         |                     |        |        |  |                | Cali, Galería Alameda                     | 34.500              | 37.400 | 35.967 |  | =              |
| Bucaramanga, Centroabastos              | 12.000              | 12.000 | 12.000 |  | =              |   |                     |        |        |  |                |
| Valledupar, Mercado Nuevo               | 15.000              | 15.000 | 15.000 |  | =              | <b>Langostino U12</b>                     |                     |        |        |  |                |
| <b>Bocachico criollo fresco</b>         |                     |        |        |  |                | Bogotá, D. C., Paloquemao                 | 70.000              | 72.000 | 70.667 |  | -              |
| Montería (Córdoba)                      | 15.000              | 16.000 | 15.500 |  | =              | Cali, Galería Alameda                     | 77.600              | 84.000 | 79.900 |  | -              |
| Neiva, Surabastos                       | 20.000              | 20.000 | 20.000 |  | =              | Medellín, Central                         |                     |        |        |  |                |
| Santa Marta (Magdalena)                 | 12.000              | 12.000 | 12.000 |  | =              | Mayorista de Antioquia                    | 78.000              | 84.000 | 80.667 |  | =              |
| Valledupar, Mercado Nuevo               | 20.000              | 20.000 | 20.000 |  | =              | <b>Langostino 16-20</b>                   |                     |        |        |  |                |
| <b>Bocachico importado congelado</b>    |                     |        |        |  |                | Bogotá, D. C., Corabastos                 | 55.000              | 55.000 | 55.000 |  | -              |
| Armenia, Mercar                         | 9.000               | 9.000  | 9.000  |  | -              | Buenaventura (Valle del Cauca)            | 48.000              | 50.000 | 48.667 |  | =              |
| Barranquilla, Barranquillita            | 8.500               | 8.800  | 8.675  |  | -              | Cali, Galería Alameda                     | 57.600              | 64.000 | 60.800 |  | +              |
| Bogotá, D. C., Plaza Las Flores         | 8.000               | 8.000  | 8.000  |  | =              | Cali, Santa Helena                        | 53.800              | 56.000 | 54.600 |  | -              |
| Cali, Galería Alameda                   | 10.400              | 11.400 | 10.767 |  | +              | <b>Merluza, filete importado</b>          |                     |        |        |  |                |
| Cali, Santa Helena                      | 7.900               | 8.500  | 8.133  |  | =              | Armenia, Mercar                           | 10.000              | 12.000 | 11.000 |  | =              |
| Cartagena, Bazurto                      | 7.500               | 8.000  | 7.875  |  | =              | Cali, Galería Alameda                     | 13.000              | 14.000 | 13.250 |  | -              |
| Manizales (Caldas)                      | 8.000               | 12.000 | 9.600  |  | =              | Medellín, Central                         |                     |        |        |  |                |
| Montería (Córdoba)                      | 9.000               | 10.000 | 9.400  |  | ---            | Mayorista de Antioquia                    | 10.400              | 14.000 | 12.100 |  | =              |
| Palmira (Valle del Cauca)               | 8.000               | 9.000  | 8.500  |  | =              | Palmira (Valle del Cauca)                 | 11.000              | 12.600 | 11.800 |  | +              |
| Pereira, Mercasa                        | 8.000               | 8.000  | 8.000  |  | =              | <b>Merluza, filete nacional</b>           |                     |        |        |  |                |
| Popayán (Cauca)                         | 8.500               | 8.800  | 8.650  |  | -              | Bogotá, D. C., Corabastos                 | 30.000              | 32.000 | 30.750 |  | +              |
| Santa Marta (Magdalena)                 | 9.000               | 9.000  | 9.000  |  | =              | Bogotá, D. C., Paloquemao                 | 30.000              | 30.000 | 30.000 |  | -              |
| Sincelejo (Sucre)                       | 8.500               | 8.500  | 8.500  |  | =              | Cali, Galería Alameda                     | 33.000              | 34.000 | 33.500 |  | =              |
| Tuluá (Valle del Cauca)                 | 9.500               | 10.000 | 9.750  |  | =              | Palmira (Valle del Cauca)                 | 24.000              | 26.500 | 25.250 |  | -              |
| Valledupar, Mercado Nuevo               | 9.000               | 9.000  | 9.000  |  | +              | <b>Mojarra lora entera congelada</b>      |                     |        |        |  |                |
| <b>Cachama de cultivo fresca</b>        |                     |        |        |  |                | Armenia, Mercar                           | 13.000              | 13.000 | 13.000 |  | +              |
| Bogotá, D. C., Plaza Las Flores         | 6.000               | 6.400  | 6.200  |  | +              | Barranquilla, Barranquillita              | 6.200               | 6.500  | 6.375  |  | -              |
| Bucaramanga, Centroabastos              | 7.200               | 7.200  | 7.200  |  | -              | <b>Mojarra lora entera fresca</b>         |                     |        |        |  |                |
| Cúcuta, La Nueva Sexta                  | 6.500               | 7.000  | 6.667  |  | +              | Barranquilla, Barranquillita              | 6.800               | 7.200  | 7.000  |  | -              |
| Ibagué, Plaza La 21                     | 6.400               | 6.800  | 6.667  |  | =              | Cartagena, Bazurto                        | 8.500               | 9.000  | 8.775  |  | -              |
| Montería (Córdoba)                      | 7.000               | 7.200  | 7.050  |  | -              | Montería (Córdoba)                        | 8.000               | 9.200  | 8.400  |  | ---            |
| Sincelejo (Sucre)                       | 7.000               | 7.000  | 7.000  |  | =              | Sincelejo (Sucre)                         | 7.000               | 7.000  | 7.000  |  | =              |
| Villavicencio, CAV                      | 8.000               | 8.000  | 8.000  |  | =              | Valledupar, Mercado Nuevo                 | 9.000               | 10.000 | 9.333  |  | =              |
| Yopal (Casanare)                        | 6.500               | 7.000  | 6.875  |  | -              | <b>Nicuro fresco</b>                      |                     |        |        |  |                |
| <b>Calamar anillos</b>                  |                     |        |        |  |                | Bogotá, D. C., Plaza Las Flores           | 6.400               | 6.800  | 6.517  |  | +              |
| Bogotá, D. C., Corabastos               | 15.000              | 16.000 | 15.250 |  | -              |   |                     |        |        |  |                |
| Bogotá, D. C., Paloquemao               | 16.000              | 20.000 | 18.000 |  | n.d.           |   |                     |        |        |  |                |
| Cali, Galería Alameda                   | 17.000              | 18.000 | 17.500 |  | +              |   |                     |        |        |  |                |
| Cali, Santa Helena                      | 10.900              | 12.000 | 11.600 |  | +              |   |                     |        |        |  |                |
| Palmira (Valle del Cauca)               | 12.000              | 13.200 | 12.600 |  | =              |   |                     |        |        |  |                |
| Tuluá (Valle del Cauca)                 | 14.000              | 14.000 | 14.000 |  | =              |   |                     |        |        |  |                |

**Cuadro 7. Mercados mayoristas. Precios de venta de pescados (conclusión)  
2016 (30 de julio al 5 de agosto)**

| Productos y mercados               | Pesos por kilogramo |        |        |         | Tenden-<br>cia | Productos y mercados              | Pesos por kilogramo |        |        |         | Tenden-<br>cia |
|------------------------------------|---------------------|--------|--------|---------|----------------|-----------------------------------|---------------------|--------|--------|---------|----------------|
|                                    | Mínimo              | Máximo | Medio  | Precios |                |                                   | Mínimo              | Máximo | Medio  | Precios |                |
| <b>Palmitos de mar</b>             |                     |        |        |         |                | <b>Tilapia, filete congelado</b>  |                     |        |        |         |                |
| Bogotá, D. C., Corabastos          | 10.000              | 10.500 | 10.125 | +       |                | Bogotá, D. C., Corabastos         | 14.000              | 15.000 | 14.250 | -       |                |
| Bogotá, D. C., Paloquemao          | 11.000              | 12.000 | 11.667 | =       |                | Cali, Galería Alameda             | 18.000              | 20.200 | 19.300 | +       |                |
| Medellín, Central                  |                     |        |        |         |                | Cali, Santa Helena                | 13.800              | 14.000 | 13.933 | -       |                |
| Mayorista de Antioquia             | 9.000               | 13.600 | 11.450 | =       |                | Medellín, Central                 |                     |        |        |         |                |
| <b>Pargo rojo entero congelado</b> |                     |        |        |         |                | Mayorista de Antioquia            | 15.000              | 19.000 | 17.000 | =       |                |
| Bogotá, D. C., Corabastos          | 22.000              | 24.000 | 23.333 | +       |                | Palmira (Valle del Cauca)         | 13.000              | 15.000 | 14.000 | =       |                |
| Cali, Galería Alameda              | 18.000              | 22.000 | 19.625 | +       |                | Popayán (Cauca)                   | 14.500              | 14.500 | 14.500 | -       |                |
| Cali, Santa Helena                 | 14.900              | 16.000 | 15.300 | -       |                | Tuluá (Valle del Cauca)           | 15.000              | 16.000 | 15.500 | =       |                |
| Medellín, Central                  |                     |        |        |         |                | <b>Tilapia roja</b>               |                     |        |        |         |                |
| Mayorista de Antioquia             | 25.000              | 28.000 | 26.000 | =       |                | <b>entera congelada</b>           |                     |        |        |         |                |
| Palmira (Valle del Cauca)          | 16.200              | 18.000 | 17.100 | +       |                | Barranquilla, Barranquillita      | 9.500               | 10.000 | 9.775  | +       |                |
| <b>Pargo rojo entero fresco</b>    |                     |        |        |         |                | Cali, Galería Alameda             | 16.000              | 16.700 | 16.233 | +       |                |
| Cartagena, Bazurto                 | 21.000              | 22.000 | 21.750 | =       |                | Cali, Santa Helena                | 14.000              | 14.600 | 14.200 | +       |                |
| Santa Marta (Magdalena)            | 20.000              | 20.000 | 20.000 | -       |                | Cartagena, Bazurto                | 9.800               | 10.000 | 9.900  | =       |                |
| Valledupar, Mercado Nuevo          | 20.000              | 22.000 | 21.000 | =       |                | Medellín, Central                 |                     |        |        |         |                |
| <b>Pargo rojo platero</b>          |                     |        |        |         |                | Mayorista de Antioquia            | 13.800              | 16.000 | 14.600 | =       |                |
| Buenaventura (Valle del Cauca)     | 18.000              | 18.000 | 18.000 | =       |                | Palmira (Valle del Cauca)         | 11.800              | 13.000 | 12.400 | +       |                |
| Cali, Galería Alameda              | 25.000              | 26.000 | 25.500 | +       |                | Pasto (Nariño)                    | 9.000               | 10.000 | 9.500  | =       |                |
| Cali, Santa Helena                 | 9.600               | 10.000 | 9.800  | +       |                | Pereira, Mercasa                  | 12.000              | 13.000 | 12.500 | --      |                |
| Cartagena, Bazurto                 | 22.000              | 23.000 | 22.250 | -       |                | Santa Marta (Magdalena)           | 12.000              | 12.000 | 12.000 | =       |                |
| Santa Marta (Magdalena)            | 20.000              | 20.000 | 20.000 | -       |                | Tuluá (Valle del Cauca)           | 12.000              | 12.000 | 12.000 | =       |                |
| <b>Pescado cabezas</b>             |                     |        |        |         |                | <b>Tilapia roja entera fresca</b> |                     |        |        |         |                |
| Armenia, Mercar                    | 3.400               | 3.600  | 3.500  | n.d.    |                | Barranquilla, Barranquillita      | 11.800              | 12.000 | 11.950 | -       |                |
| Bogotá, D. C., Paloquemao          | 6.000               | 6.000  | 6.000  | =       |                | Bogotá, D. C., Paloquemao         | 14.000              | 14.000 | 14.000 | -       |                |
| Cali, Galería Alameda              | 6.000               | 7.000  | 6.250  | =       |                | Bogotá, D. C., Plaza Las Flores   | 9.600               | 10.400 | 9.983  | -       |                |
| Cali, Santa Helena                 | 6.000               | 6.000  | 6.000  | n.d.    |                | Bucaramanga, Centroabastos        | 10.400              | 11.600 | 10.650 | -       |                |
| Palmira (Valle del Cauca)          | 6.000               | 6.500  | 6.250  | =       |                | Cartagena, Bazurto                | 11.000              | 12.000 | 11.375 | +       |                |
| Pereira, Mercasa                   | 2.000               | 2.500  | 2.200  | +       |                | Cúcuta, La Nueva Sexta            | 11.000              | 11.500 | 11.250 | +       |                |
| Popayán (Cauca)                    | 4.600               | 4.800  | 4.700  | +       |                | Ibagué, Plaza La 21               | 10.400              | 10.400 | 10.400 | =       |                |
| Santa Marta (Magdalena)            | 4.000               | 4.000  | 4.000  | =       |                | Montería (Córdoba)                | 11.000              | 12.000 | 11.625 | +       |                |
| <b>Róbalo, filete congelado</b>    |                     |        |        |         |                | Neiva, Surabastos                 | 10.000              | 12.000 | 11.333 | -       |                |
| Manizales (Caldas)                 | 11.800              | 14.000 | 12.900 | =       |                | Tunja, Complejo                   |                     |        |        |         |                |
| Medellín, Central                  |                     |        |        |         |                | de Servicios del Sur              | 12.000              | 12.000 | 12.000 | =       |                |
| Mayorista de Antioquia             | 9.000               | 11.000 | 9.950  | =       |                | Valledupar, Mercado Nuevo         | 12.000              | 13.000 | 12.333 | =       |                |
| <b>Salmón, filete congelado</b>    |                     |        |        |         |                | Villavicencio, CAV                | 13.000              | 13.000 | 13.000 | -       |                |
| Armenia, Mercar                    | 28.000              | 30.000 | 29.000 | =       |                | <b>Toyo blanco,</b>               |                     |        |        |         |                |
| Bogotá, D. C., Corabastos          | 29.000              | 32.000 | 30.250 | -       |                | <b>filete congelado</b>           |                     |        |        |         |                |
| Bogotá, D. C., Paloquemao          | 36.000              | 36.000 | 36.000 | -       |                | Bogotá, D. C., Corabastos         | 11.000              | 12.500 | 11.750 | +       |                |
| Cali, Galería Alameda              | 35.000              | 40.600 | 38.533 | +       |                | Bogotá, D. C., Paloquemao         | 15.600              | 16.000 | 15.867 | -       |                |
| Cali, Santa Helena                 | 34.300              | 36.100 | 35.267 | -       |                | Cali, Galería Alameda             | 13.000              | 15.000 | 13.750 | +       |                |
| Medellín, Central                  |                     |        |        |         |                | Cali, Santa Helena                | 9.500               | 9.500  | 9.500  | =       |                |
| Mayorista de Antioquia             | 34.000              | 35.000 | 34.500 | =       |                | Palmira (Valle del Cauca)         | 11.500              | 12.800 | 12.150 | -       |                |
| Palmira (Valle del Cauca)          | 27.000              | 30.000 | 28.500 | +       |                | Popayán (Cauca)                   | 9.500               | 10.000 | 9.750  | -       |                |
| Popayán (Cauca)                    | 34.000              | 34.000 | 34.000 | +       |                | Tuluá (Valle del Cauca)           | 11.000              | 13.000 | 12.000 | =       |                |
| <b>Sierra entera congelada</b>     |                     |        |        |         |                | <b>Trucha en corte mariposa</b>   |                     |        |        |         |                |
| Armenia, Mercar                    | 14.600              | 15.000 | 14.800 | =       |                | Armenia, Mercar                   | 12.800              | 13.000 | 12.900 | =       |                |
| Bogotá, D. C., Corabastos          | 13.000              | 15.000 | 14.000 | -       |                | Bogotá, D. C., Corabastos         | 12.000              | 12.500 | 12.167 | -       |                |
| Bogotá, D. C., Paloquemao          | 14.000              | 14.000 | 14.000 | -       |                | Bogotá, D. C., Paloquemao         | 13.000              | 14.000 | 13.500 | +       |                |
| Buenaventura (Valle del Cauca)     | 12.000              | 12.000 | 12.000 | =       |                | Cali, Galería Alameda             | 14.800              | 16.600 | 15.950 | +       |                |
| Cali, Galería Alameda              | 15.000              | 16.500 | 15.875 | +       |                | Cali, Santa Helena                | 12.000              | 12.500 | 12.167 | -       |                |
| Cali, Santa Helena                 | 13.000              | 13.500 | 13.167 | +       |                | Manizales (Caldas)                | 14.000              | 15.000 | 14.500 | =       |                |
| Cartagena, Bazurto                 | 16.000              | 16.500 | 16.125 | +       |                | Medellín, Central                 |                     |        |        |         |                |
| Medellín, Central                  |                     |        |        |         |                | Mayorista de Antioquia            | 14.000              | 18.000 | 15.375 | =       |                |
| Mayorista de Antioquia             | 12.000              | 13.500 | 12.833 | =       |                | Palmira (Valle del Cauca)         | 12.400              | 13.800 | 13.100 | -       |                |
| Palmira (Valle del Cauca)          | 12.800              | 14.000 | 13.400 | +       |                | Pereira, Mercasa                  | 12.500              | 13.000 | 12.767 | +       |                |
| Santa Marta (Magdalena)            | 22.000              | 22.000 | 22.000 | =       |                | Popayán (Cauca)                   | 12.500              | 12.500 | 12.500 | -       |                |
|                                    |                     |        |        |         |                | <b>Trucha entera fresca</b>       |                     |        |        |         |                |
|                                    |                     |        |        |         |                | Pasto (Nariño)                    | 11.000              | 12.000 | 11.500 | =       |                |

## Tendencias:

- (---) Variación mayor al -20 %  
 (--) Variación entre -10 % y -20 %  
 (-) Variación entre 0 % y -10 %

- (=) Variación igual a 0 %  
 (+) Variación entre 0 % y 10 %  
 (++) Variación entre 10 % y 20 %  
 (+++) Variación mayor al 20 %  
 (n.d.) No determinado

**Cuadro 8. Mercados mayoristas. Precios de venta de productos procesados 2016 (30 de julio al 5 de agosto)**

| Productos y mercados             | Pesos por kilogramo |        |       |         | Tendencia | Productos y mercados                    | Pesos por kilogramo |        |       |         | Tendencia |
|----------------------------------|---------------------|--------|-------|---------|-----------|---|---------------------|--------|-------|---------|-----------|
|                                  | Mínimo              | Máximo | Medio | Precios |           |   | Mínimo              | Máximo | Medio | Precios |           |
| <b>Aceite girasol</b>            |                     |        |       |         |           | <b>Avena en hojuelas (continuación)</b> |                     |        |       |         |           |
| Barranquilla, Barranquillita     | 9.150               | 9.220  | 9.180 |         | +         | Sincelejo (Sucre)                       | 6.135               | 6.302  | 6.208 |         | =         |
| Barranquilla, Granabastos        | 9.300               | 9.833  | 9.467 |         | -         | Tuluá (Valle del Cauca)                 | 6.250               | 6.344  | 6.285 |         | =         |
| Cartagena, Bazurto               | 5.833               | 6.000  | 5.917 |         | =         | Valledupar, Mercado Nuevo               | 4.833               | 4.833  | 4.833 |         | =         |
| Medellín, Central                |                     |        |       |         |           | Villavicencio, CAV                      | 6.146               | 6.458  | 6.328 |         | -         |
| Mayorista de Antioquia           | 8.750               | 9.000  | 8.871 |         | +         | <b>Avena molida</b>                     |                     |        |       |         |           |
| Montería (Córdoba)               | 5.833               | 6.000  | 5.904 |         | -         | Bogotá, D. C., Corabastos               | 6.958               | 7.000  | 6.983 |         | -         |
| Pereira, Mercasa                 | 8.990               | 9.740  | 9.365 |         | -         | Bogotá, D. C., Paloquemao               | 7.583               | 7.750  | 7.667 |         | -         |
| Santa Marta (Magdalena)          | 7.926               | 7.981  | 7.957 |         | =         | Bogotá, D. C., Plaza España             | 6.917               | 7.000  | 6.958 |         | -         |
| Sincelejo (Sucre)                | 5.750               | 5.983  | 5.871 |         | =         | Cali, La Floresta                       | 6.667               | 6.833  | 6.757 |         | +         |
| Valledupar, Mercado Nuevo        | 7.917               | 8.000  | 7.944 |         | =         | Cali, Santa Helena                      | 6.563               | 6.979  | 6.771 |         | +         |
| <b>Aceite soya</b>               |                     |        |       |         |           | Cali, Siloé                             | 6.563               | 6.667  | 6.615 |         | =         |
| Cartago (Valle del Cauca)        | 5.242               | 6.000  | 5.553 |         | -         | Ibagué, Plaza La 21                     | 6.500               | 7.400  | 6.963 |         | =         |
| <b>Aceite vegetal mezcla</b>     |                     |        |       |         |           | Neiva, Surabastos                       | 7.200               | 7.500  | 7.342 |         | +         |
| Armenia, Mercar                  | 5.017               | 5.292  | 5.167 |         | +         | Palmira (Valle del Cauca)               | 6.750               | 7.000  | 6.917 |         | -         |
| Barranquilla, Barranquillita     | 4.825               | 4.850  | 4.838 |         | =         | Pereira, Mercasa                        | 6.600               | 6.675  | 6.638 |         | =         |
| Barranquilla, Granabastos        | 4.833               | 5.000  | 4.900 |         | -         | Popayán (Cauca)                         | 5.750               | 5.833  | 5.778 |         | -         |
| Bogotá, D. C., Corabastos        | 5.158               | 5.750  | 5.422 |         | +         | Tuluá (Valle del Cauca)                 | 6.396               | 6.677  | 6.580 |         | =         |
| Bogotá, D. C., Paloquemao        | 5.083               | 5.667  | 5.365 |         | +         | Villavicencio, CAV                      | 6.250               | 7.083  | 6.719 |         | +         |
| Bogotá, D. C., Plaza España      | 5.167               | 5.750  | 5.461 |         | +         | <b>Azúcar morena</b>                    |                     |        |       |         |           |
| Bucaramanga, Centroabastos       | 4.491               | 5.667  | 5.058 |         | =         | Bogotá, D. C., Corabastos               | 3.200               | 3.200  | 3.200 |         | n.d.      |
| Bucaramanga, Mercados del centro | 4.750               | 5.667  | 5.181 |         | =         | Bogotá, D. C., Plaza España             | 3.054               | 3.120  | 3.098 |         | -         |
| Buenaventura (Valle del Cauca)   | 4.960               | 5.450  | 5.203 |         | -         | Cali, La Floresta                       | 2.960               | 3.060  | 3.007 |         | +         |
| Cali, La Floresta                | 5.500               | 6.250  | 5.882 |         | +         | Cali, Siloé                             | 2.880               | 3.000  | 2.940 |         | =         |
| Cali, Santa Helena               | 4.900               | 5.083  | 4.986 |         | -         | Cartago (Valle del Cauca)               | 3.060               | 3.280  | 3.180 |         | +         |
| Cali, Siloé                      | 5.667               | 6.333  | 5.958 |         | =         | Ibagué, Plaza La 21                     | 3.024               | 3.116  | 3.073 |         | =         |
| Cartagena, Bazurto               | 4.833               | 5.000  | 4.958 |         | =         | Medellín, Central                       |                     |        |       |         |           |
| Cartago (Valle del Cauca)        | 5.000               | 5.556  | 5.278 |         | -         | Mayorista de Antioquia                  | 2.800               | 2.880  | 2.840 |         | -         |
| Cúcuta, Cenabastos               | 4.074               | 4.630  | 4.367 |         | --        | Medellín, Plaza                         |                     |        |       |         |           |
| Cúcuta, La Nueva Sexta           | 4.630               | 4.907  | 4.769 |         | ++        | Minorista José María Villa              | 2.920               | 3.040  | 2.980 |         | ---       |
| Ibagué, Plaza La 21              | 4.492               | 4.600  | 4.523 |         | -         | Pasto (Nariño)                          | 2.840               | 2.960  | 2.907 |         | +         |
| Manizales (Caldas)               | 4.583               | 5.400  | 4.900 |         | =         | Tuluá (Valle del Cauca)                 | 3.050               | 3.200  | 3.138 |         | =         |
| Medellín, Central                |                     |        |       |         |           | <b>Azúcar refinada</b>                  |                     |        |       |         |           |
| Mayorista de Antioquia           | 4.550               | 4.700  | 4.627 |         | =         | Barranquilla, Barranquillita            | 2.876               | 2.900  | 2.884 |         | +         |
| Medellín, Plaza                  |                     |        |       |         |           | Barranquilla, Granabastos               | 2.878               | 2.960  | 2.920 |         | -         |
| Minorista José María Villa       | 4.375               | 4.667  | 4.556 |         | =         | Bucaramanga, Centroabastos              | 3.333               | 3.646  | 3.438 |         | -         |
| Montería (Córdoba)               | 5.417               | 5.950  | 5.663 |         | -         | Bucaramanga, Mercados del centro        | 3.083               | 3.333  | 3.250 |         | --        |
| Neiva, Surabastos                | 4.750               | 5.250  | 4.950 |         | +         | Ibagué, Plaza La 21                     | 3.000               | 3.104  | 3.052 |         | -         |
| Palmira (Valle del Cauca)        | 5.200               | 6.000  | 5.542 |         | -         | Medellín, Central                       |                     |        |       |         |           |
| Pamplona (Norte de Santander)    | 4.630               | 4.630  | 4.630 |         | =         | Mayorista de Antioquia                  | 2.800               | 2.880  | 2.840 |         | -         |
| Pasto (Nariño)                   | 3.917               | 4.167  | 4.042 |         | +         | Montería (Córdoba)                      | 2.700               | 2.740  | 2.727 |         | -         |
| Popayán (Cauca)                  | 3.833               | 4.092  | 3.961 |         | -         | Neiva, Surabastos                       | 2.700               | 2.740  | 2.720 |         | -         |
| Santa Marta (Magdalena)          | 5.333               | 5.350  | 5.339 |         | +         | Pasto (Nariño)                          | 2.580               | 2.640  | 2.607 |         | =         |
| Sincelejo (Sucre)                | 3.625               | 3.767  | 3.714 |         | =         | Santa Marta (Magdalena)                 | 3.000               | 3.000  | 3.000 |         | =         |
| Tuluá (Valle del Cauca)          | 4.325               | 4.833  | 4.583 |         | =         | Sincelejo (Sucre)                       | 3.650               | 3.650  | 3.650 |         | +++       |
| Valledupar, Mercado Nuevo        | 4.667               | 4.750  | 4.722 |         | =         | Valledupar, Mercado Nuevo               | 3.120               | 3.200  | 3.173 |         | -         |
| Villavicencio, CAV               | 5.417               | 6.167  | 5.846 |         | -         | Villavicencio, CAV                      | 3.360               | 3.480  | 3.410 |         | -         |
| <b>Arveja enlatada</b>           |                     |        |       |         |           | <b>Azúcar sulfitada</b>                 |                     |        |       |         |           |
| Barranquilla, Barranquillita     | 6.452               | 6.720  | 6.566 |         | +         | Armenia, Mercar                         | 2.740               | 2.800  | 2.769 |         | =         |
| Barranquilla, Granabastos        | 5.974               | 6.250  | 6.112 |         | -         | Barranquilla, Barranquillita            | 2.758               | 2.784  | 2.771 |         | -         |
| Medellín, Central                |                     |        |       |         |           | Barranquilla, Granabastos               | 2.680               | 2.760  | 2.735 |         | -         |
| Mayorista de Antioquia           | 4.483               | 6.106  | 5.546 |         | =         | Bogotá, D. C., Corabastos               | 2.800               | 2.900  | 2.847 |         | +         |
| Medellín, Plaza                  |                     |        |       |         |           | Bogotá, D. C., Paloquemao               | 3.040               | 3.200  | 3.093 |         | n.d.      |
| Minorista José María Villa       | 7.500               | 7.639  | 7.588 |         | +         | Bogotá, D. C., Plaza España             | 2.808               | 2.900  | 2.849 |         | -         |
| Santa Marta (Magdalena)          | 6.129               | 6.304  | 6.187 |         | =         | Bucaramanga, Centroabastos              | 2.900               | 2.960  | 2.927 |         | --        |
| Valledupar, Mercado Nuevo        | 6.667               | 7.361  | 6.898 |         | =         | Bucaramanga, Mercados del centro        | 2.920               | 2.960  | 2.947 |         | --        |
| <b>Avena en hojuelas</b>         |                     |        |       |         |           | Buenaventura (Valle del Cauca)          | 2.720               | 2.800  | 2.760 |         | -         |
| Armenia, Mercar                  | 7.217               | 7.600  | 7.365 |         | =         | Cali, La Floresta                       | 2.720               | 2.800  | 2.753 |         | =         |
| Barranquilla, Barranquillita     | 6.292               | 6.354  | 6.323 |         | -         | Cali, Santa Helena                      | 2.480               | 2.600  | 2.547 |         | =         |
| Barranquilla, Granabastos        | 6.250               | 6.750  | 6.531 |         | -         | Cali, Siloé                             | 2.720               | 2.760  | 2.740 |         | =         |
| Bogotá, D. C., Corabastos        | 6.958               | 7.000  | 6.983 |         | -         | Cartagena, Bazurto                      | 2.740               | 2.760  | 2.750 |         | =         |
| Bogotá, D. C., Paloquemao        | 7.583               | 7.750  | 7.667 |         | -         | Cartago (Valle del Cauca)               | 2.680               | 2.800  | 2.727 |         | -         |
| Bogotá, D. C., Plaza España      | 6.917               | 7.000  | 6.958 |         | -         | Ibagué, Plaza La 21                     | 2.880               | 2.900  | 2.887 |         | =         |
| Bucaramanga, Centroabastos       | 6.667               | 6.833  | 6.722 |         | =         | Manizales (Caldas)                      | 2.800               | 3.000  | 2.860 |         | -         |
| Bucaramanga, Mercados del centro | 6.650               | 6.800  | 6.706 |         | =         | Medellín, Central                       |                     |        |       |         |           |
| Cali, La Floresta                | 6.667               | 6.833  | 6.729 |         | =         | Mayorista de Antioquia                  | 2.580               | 2.640  | 2.595 |         | -         |
| Cali, Santa Helena               | 6.563               | 6.979  | 6.771 |         | +         | Palmira (Valle del Cauca)               | 2.600               | 2.700  | 2.633 |         | =         |
| Cali, Siloé                      | 6.563               | 6.667  | 6.615 |         | =         | Pereira, Mercasa                        | 3.000               | 3.000  | 3.000 |         | n.d.      |
| Cartagena, Bazurto               | 6.042               | 6.250  | 6.198 |         | =         | Popayán (Cauca)                         | 2.520               | 2.540  | 2.533 |         | -         |
| Cartago (Valle del Cauca)        | 6.250               | 6.604  | 6.451 |         | +         | Sincelejo (Sucre)                       | 2.660               | 2.700  | 2.685 |         | -         |
| Cúcuta, Cenabastos               | 6.500               | 7.000  | 6.722 |         | -         | Tuluá (Valle del Cauca)                 | 2.640               | 2.700  | 2.670 |         | =         |
| Cúcuta, La Nueva Sexta           | 6.500               | 6.833  | 6.611 |         | +         | Valledupar, Mercado Nuevo               | 2.720               | 2.760  | 2.747 |         | -         |
| Ibagué, Plaza La 21              | 6.883               | 7.400  | 7.071 |         | +         | Villavicencio, CAV                      | 3.180               | 3.200  | 3.193 |         | n.d.      |
| Neiva, Surabastos                | 7.200               | 7.500  | 7.342 |         | +         | <b>Bocadillo veleño</b>                 |                     |        |       |         |           |
| Palmira (Valle del Cauca)        | 7.000               | 7.500  | 7.333 |         | =         | Bogotá, D. C., Corabastos               | 236                 | 236    | 236   |         | =         |
| Pamplona (Norte de Santander)    | 6.250               | 6.667  | 6.354 |         | +         | Bogotá, D. C., Paloquemao               | 236                 | 236    | 236   |         | =         |
| Pereira, Mercasa                 | 6.250               | 6.600  | 6.425 |         | -         |   |                     |        |       |         |           |
| Popayán (Cauca)                  | 5.750               | 5.833  | 5.778 |         | -         |   |                     |        |       |         |           |
| Santa Marta (Magdalena)          | 6.563               | 6.604  | 6.576 |         | =         |   |                     |        |       |         |           |





**Cuadro 8. Mercados mayoristas. Precios de venta de productos procesados (continuación)  
2016 (30 de julio al 5 de agosto)**

| Productos y mercados                   | Pesos por kilogramo |        |        |  | Tenden-<br>cia | Productos y mercados                           | Pesos por kilogramo |        |        |     | Tenden-<br>cia |
|--|---------------------|--------|--------|--|----------------|--|---------------------|--------|--------|-----|----------------|
|  | Mínimo              | Máximo | Medio  |  |                |  | Mínimo              | Máximo | Medio  |     |                |
| <b>Galletas saladas (continuación)</b> |                     |        |        |  |                | <b>Harina precocida de maíz (continuación)</b> |                     |        |        |     |                |
| Medellín, Plaza                        |                     |        |        |  |                | Barranquilla, Granabastos                      | 1.875               | 2.100  | 2.006  | +   |                |
| Minorista José María Villa             | 8.333               | 9.259  | 8.818  |  | ---            | Bogotá, D. C., Corabastos                      | 2.500               | 2.667  | 2.588  | -   |                |
| Montería (Córdoba)                     | 10.053              | 10.317 | 10.185 |  | =              | Bogotá, D. C., Paloquemao                      | 2.667               | 2.750  | 2.694  | -   |                |
| Neiva, Surabastos                      | 9.722               | 10.278 | 9.931  |  | +              | Bogotá, D. C., Plaza España                    | 2.583               | 2.667  | 2.611  | -   |                |
| Palmira (Valle del Cauca)              | 9.524               | 9.788  | 9.700  |  | =              | Bucaramanga, Centroabastos                     | 2.240               | 2.496  | 2.379  | -   |                |
| Pamplona (Norte de Santander)          | 9.167               | 9.722  | 9.306  |  | -              | Buenaventura (Valle del Cauca)                 | 2.448               | 2.477  | 2.467  | -   |                |
| Pasto (Nariño)                         | 9.656               | 9.921  | 9.788  |  | =              | Cali, La Floresta                              | 2.167               | 2.333  | 2.264  | =   |                |
| Pereira, Mercasa                       | 8.542               | 8.833  | 8.688  |  | =              | Cali, Siloé                                    | 2.333               | 2.458  | 2.396  | =   |                |
| Popayán (Cauca)                        | 8.995               | 9.127  | 9.083  |  | =              | Cartagena, Bzurto                              | 2.333               | 2.500  | 2.375  | -   |                |
| Santa Marta (Magdalena)                | 9.806               | 10.278 | 10.102 |  | =              | Cartago (Valle del Cauca)                      | 2.480               | 2.560  | 2.520  | +   |                |
| Sincelejo (Sucre)                      | 9.417               | 9.722  | 9.551  |  | =              | Cúcuta, Cenabastos                             | 2.500               | 2.650  | 2.575  | -   |                |
| Tuluá (Valle del Cauca)                | 8.995               | 9.352  | 9.228  |  | =              | Cúcuta, La Nueva Sexta                         | 2.650               | 2.750  | 2.717  | -   |                |
| Valledupar, Mercado Nuevo              | 9.306               | 9.444  | 9.398  |  | =              | Ibagué, Plaza La 21                            | 1.750               | 1.917  | 1.850  | =   |                |
| Villavicencio, CAV                     | 8.598               | 9.788  | 9.325  |  | -              | Manizales (Caldas)                             | 2.500               | 2.500  | 2.500  | -   |                |
|  |                     |        |        |  |                | Montería (Córdoba)                             | 1.417               | 1.458  | 1.438  | =   |                |
| <b>Gelatina</b>                        |                     |        |        |  |                | Neiva, Surabastos                              | 2.583               | 2.700  | 2.654  | +   |                |
| Barranquilla, Barranquillita           | 22.552              | 23.333 | 22.923 |  | -              | Palmira (Valle del Cauca)                      | 2.917               | 3.333  | 3.056  | +   |                |
| Barranquilla, Granabastos              | 21.875              | 23.958 | 22.917 |  | -              | Pasto (Nariño)                                 | 1.917               | 2.083  | 2.000  | =   |                |
| Bogotá, D. C., Corabastos              | 21.875              | 22.396 | 22.135 |  | +              | Pereira, Mercasa                               | 2.530               | 2.604  | 2.564  | =   |                |
| Bogotá, D. C., Plaza España            | 21.354              | 21.615 | 21.528 |  | =              | Popayán (Cauca)                                | 1.800               | 1.824  | 1.813  | +   |                |
| Bucaramanga, Centroabastos             | 21.094              | 23.500 | 22.156 |  | =              | Santa Marta (Magdalena)                        | 2.267               | 2.333  | 2.296  | -   |                |
| Bucaramanga, Mercados del centro       | 18.646              | 22.500 | 21.007 |  | =              | Sincelejo (Sucre)                              | 2.417               | 2.500  | 2.458  | =   |                |
| Buenaventura (Valle del Cauca)         | 21.875              | 23.250 | 22.563 |  | -              | Tuluá (Valle del Cauca)                        | 2.424               | 2.560  | 2.472  | =   |                |
| Cali, La Floresta                      | 10.784              | 11.275 | 11.029 |  | =              | Valledupar, Mercado Nuevo                      | 2.667               | 2.667  | 2.667  | --- |                |
| Cali, Santa Helena                     | 11.029              | 11.029 | 11.029 |  | =              | Villavicencio, CAV                             | 2.448               | 2.560  | 2.508  | -   |                |
| Cartagena, Bzurto                      | 20.833              | 20.833 | 20.833 |  | =              |  |                     |        |        |     |                |
| Cartago (Valle del Cauca)              | 21.771              | 22.396 | 22.083 |  | -              | <b>Jugo de frutas</b>                          |                     |        |        |     |                |
| Cúcuta, Cenabastos                     | 23.438              | 23.438 | 23.438 |  | -              | Barranquilla, Barranquillita                   | 5.612               | 5.736  | 5.696  | +   |                |
| Cúcuta, La Nueva Sexta                 | 19.792              | 23.438 | 22.049 |  | -              | Barranquilla, Granabastos                      | 5.333               | 5.597  | 5.473  | +   |                |
| Ibagué, Plaza La 21                    | 20.729              | 27.500 | 22.865 |  | =              | Bucaramanga, Centroabastos                     | 5.039               | 5.233  | 5.129  | =   |                |
| Manizales (Caldas)                     | 20.833              | 23.750 | 21.953 |  | -              | Bucaramanga, Mercados del centro               | 5.213               | 5.581  | 5.342  | =   |                |
| Medellín, Central                      |                     |        |        |  |                | Cartagena, Bzurto                              | 4.961               | 5.271  | 5.039  | =   |                |
| Mayorista de Antioquia                 | 20.026              | 21.484 | 20.768 |  | =              | Santa Marta (Magdalena)                        | 5.674               | 5.736  | 5.713  | +   |                |
| Neiva, Surabastos                      | 23.438              | 26.250 | 24.870 |  | +              | Sincelejo (Sucre)                              | 5.194               | 5.426  | 5.279  | =   |                |
| Palmira (Valle del Cauca)              | 22.500              | 25.000 | 23.333 |  | =              | Valledupar, Mercado Nuevo                      | 5.116               | 5.271  | 5.220  | =   |                |
| Pamplona (Norte de Santander)          | 22.396              | 22.917 | 22.526 |  | +              |  |                     |        |        |     |                |
| Pasto (Nariño)                         | 10.294              | 10.784 | 10.539 |  | =              | <b>Jugo instantáneo (sobre)</b>                |                     |        |        |     |                |
| Pereira, Mercasa                       | 12.714              | 12.792 | 12.753 |  | =              | Armenia, Mercar                                | 27.222              | 29.167 | 28.287 | =   |                |
| Popayán (Cauca)                        | 23.854              | 23.958 | 23.924 |  | +              | Barranquilla, Barranquillita                   | 27.500              | 27.778 | 27.685 | =   |                |
| Santa Marta (Magdalena)                | 23.021              | 23.854 | 23.620 |  | +              | Barranquilla, Granabastos                      | 27.222              | 29.167 | 28.194 | =   |                |
| Tuluá (Valle del Cauca)                | 21.458              | 23.073 | 22.431 |  | =              | Bogotá, D. C., Corabastos                      | 35.000              | 35.000 | 35.000 | =   |                |
| Valledupar, Mercado Nuevo              | 20.833              | 23.750 | 21.806 |  | =              | Bogotá, D. C., Paloquemao                      | 35.000              | 36.667 | 35.833 | -   |                |
|  |                     |        |        |  |                | Bogotá, D. C., Plaza España                    | 35.000              | 36.667 | 35.833 | +   |                |
| <b>Harina de trigo</b>                 |                     |        |        |  |                | Buenaventura (Valle del Cauca)                 | 35.000              | 35.000 | 35.000 | =   |                |
| Armenia, Mercar                        | 1.816               | 1.852  | 1.833  |  | =              | Cali, La Floresta                              | 33.333              | 35.000 | 33.889 | =   |                |
| Barranquilla, Barranquillita           | 1.371               | 1.384  | 1.377  |  | ---            | Cali, Santa Helena                             | 33.333              | 35.000 | 33.889 | -   |                |
| Barranquilla, Granabastos              | 1.320               | 1.397  | 1.351  |  | -              | Cali, Siloé                                    | 33.333              | 35.000 | 34.167 | -   |                |
| Bogotá, D. C., Corabastos              | 1.598               | 1.640  | 1.620  |  | -              | Cartagena, Bzurto                              | 27.778              | 27.778 | 27.778 | =   |                |
| Bogotá, D. C., Paloquemao              | 1.720               | 1.760  | 1.740  |  | -              | Cartago (Valle del Cauca)                      | 34.667              | 36.667 | 35.444 | =   |                |
| Bogotá, D. C., Plaza España            | 1.640               | 1.720  | 1.687  |  | -              | Ibagué, Plaza La 21                            | 28.278              | 29.861 | 28.910 | =   |                |
| Bucaramanga, Centroabastos             | 2.028               | 2.100  | 2.056  |  | =              | Medellín, Central                              |                     |        |        |     |                |
| Bucaramanga, Mercados del centro       | 1.960               | 2.120  | 2.027  |  | =              | Mayorista de Antioquia                         | 34.000              | 35.167 | 34.458 | =   |                |
| Buenaventura (Valle del Cauca)         | 1.384               | 1.440  | 1.408  |  | +              | Medellín, Plaza                                |                     |        |        |     |                |
| Cali, La Floresta                      | 2.760               | 2.880  | 2.813  |  | =              | Minorista José María Villa                     | 34.333              | 36.000 | 35.111 | +   |                |
| Cali, Santa Helena                     | 2.400               | 2.576  | 2.507  |  | =              | Palmira (Valle del Cauca)                      | 36.667              | 40.000 | 38.889 | +   |                |
| Cali, Siloé                            | 2.840               | 2.896  | 2.868  |  | =              | Pasto (Nariño)                                 | 33.333              | 33.667 | 33.444 | =   |                |
| Cartagena, Bzurto                      | 1.500               | 1.500  | 1.500  |  | =              | Popayán (Cauca)                                | 33.333              | 34.000 | 33.778 | =   |                |
| Cartago (Valle del Cauca)              | 1.560               | 1.600  | 1.580  |  | -              | Tuluá (Valle del Cauca)                        | 34.000              | 36.667 | 34.750 | =   |                |
| Cúcuta, Cenabastos                     | 1.800               | 1.900  | 1.833  |  | -              | Valledupar, Mercado Nuevo                      | 32.667              | 36.667 | 34.222 | =   |                |
| Cúcuta, La Nueva Sexta                 | 1.850               | 1.900  | 1.875  |  | -              | Villavicencio, CAV                             | 35.333              | 37.667 | 36.250 | -   |                |
| Ibagué, Plaza La 21                    | 1.432               | 1.864  | 1.740  |  | -              |  |                     |        |        |     |                |
| Manizales (Caldas)                     | 1.440               | 1.520  | 1.490  |  | -              | <b>Lomitos de atún en lata</b>                 |                     |        |        |     |                |
| Medellín, Central                      |                     |        |        |  |                | Armenia, Mercar                                | 17.996              | 18.928 | 18.313 | =   |                |
| Mayorista de Antioquia                 | 2.552               | 2.640  | 2.576  |  | -              | Barranquilla, Barranquillita                   | 19.792              | 20.109 | 19.896 | +   |                |
| Medellín, Plaza                        |                     |        |        |  |                | Barranquilla, Granabastos                      | 19.848              | 20.041 | 19.930 | -   |                |
| Minorista José María Villa             | 2.520               | 2.640  | 2.573  |  | -              | Bogotá, D. C., Corabastos                      | 17.314              | 17.647 | 17.472 | +   |                |
| Montería (Córdoba)                     | 1.240               | 1.300  | 1.285  |  | =              | Bogotá, D. C., Plaza España                    | 17.157              | 17.647 | 17.402 | -   |                |
| Neiva, Surabastos                      | 1.520               | 1.520  | 1.520  |  | +              | Bucaramanga, Centroabastos                     | 19.676              | 20.556 | 20.116 | +   |                |
| Palmira (Valle del Cauca)              | 2.800               | 3.000  | 2.867  |  | +              | Bucaramanga, Mercados del centro               | 18.738              | 20.000 | 19.471 | =   |                |
| Pamplona (Norte de Santander)          | 2.000               | 2.000  | 2.000  |  | =              | Buenaventura (Valle del Cauca)                 | 21.714              | 24.524 | 22.937 | -   |                |
| Pasto (Nariño)                         | 1.520               | 1.680  | 1.600  |  | =              | Cali, La Floresta                              | 15.196              | 15.931 | 15.605 | =   |                |
| Pereira, Mercasa                       | 2.480               | 2.900  | 2.700  |  | =              | Cali, Santa Helena                             | 17.390              | 18.150 | 17.810 | +   |                |
| Popayán (Cauca)                        | 1.408               | 1.440  | 1.421  |  | =              | Cali, Siloé                                    | 15.319              | 15.502 | 15.411 | =   |                |
| Santa Marta (Magdalena)                | 1.440               | 1.440  | 1.440  |  | =              | Cartago (Valle del Cauca)                      | 17.745              | 17.770 | 17.757 | =   |                |
| Sincelejo (Sucre)                      | 1.280               | 1.320  | 1.300  |  | =              | Cúcuta, Cenabastos                             | 17.034              | 17.279 | 17.157 | -   |                |
| Tuluá (Valle del Cauca)                | 1.400               | 1.488  | 1.456  |  | =              | Cúcuta, La Nueva Sexta                         | 16.912              | 17.157 | 17.075 | +   |                |
| Valledupar, Mercado Nuevo              | 1.792               | 1.833  | 1.819  |  | =              | Manizales (Caldas)                             | 22.738              | 24.571 | 23.349 | -   |                |
| Villavicencio, CAV                     | 2.712               | 2.880  | 2.818  |  | +              | Medellín, Central                              |                     |        |        |     |                |
|  |                     |        |        |  |                | Mayorista de Antioquia                         | 16.176              | 16.299 | 16.207 | -   |                |
| <b>Harina precocida de maíz</b>        |                     |        |        |  |                | Medellín, Plaza                                |                     |        |        |     |                |
| Armenia, Mercar                        | 2.533               | 2.679  | 2.611  |  | =              | Minorista José María Villa                     | 15.564              | 16.360 | 16.033 | -   |                |
| Barranquilla, Barranquillita           | 1.750               | 1.833  | 1.796  |  | -              |  |                     |        |        |     |                |

Cuadro 8. Mercados mayoristas. Precios de venta de productos procesados (continuación)  
2016 (30 de julio al 5 de agosto)

| Productos y mercados                          | Pesos por kilogramo |        |        |     | Tendencia | Productos y mercados                    | Pesos por kilogramo |        |        |      | Tendencia |
|---|---------------------|--------|--------|-----|-----------|---|---------------------|--------|--------|------|-----------|
|   | Mínimo              | Máximo | Medio  |     |           |   | Mínimo              | Máximo | Medio  |      |           |
| <b>Lomitos de atún en lata (continuación)</b> |                     |        |        |     |           | <b>Mayonesa doy pack (continuación)</b> |                     |        |        |      |           |
| Montería (Córdoba)                            | 23.529              | 23.897 | 23.744 | =   |           | Valledupar, Mercado Nuevo               | 19.583              | 20.000 | 19.861 | =    |           |
| Neiva, Surabastos                             | 17.647              | 20.588 | 19.105 | +   |           | Villavicencio, CAV                      | 20.000              | 22.500 | 21.344 | +    |           |
| Palmira (Valle del Cauca)                     | 18.824              | 19.412 | 19.216 | -   |           | <b>Mostaza doy pack</b>                 |                     |        |        |      |           |
| Pamplona (Norte de Santander)                 | 17.647              | 17.770 | 17.708 | -   |           | Cartagena, Bazaruto                     |                     |        |        | =    |           |
| Pasto (Nariño)                                | 18.690              | 19.048 | 18.849 | =   |           |   |                     |        |        |      |           |
| Pereira, Mercasa                              | 18.137              | 26.943 | 22.759 | =   |           |   |                     |        |        |      |           |
| Popayán (Cauca)                               | 20.238              | 20.357 | 20.298 | =   |           | <b>Paneles cuadrada blanca</b>          |                     |        |        |      |           |
| Santa Marta (Magdalena)                       | 18.444              | 18.627 | 18.505 | -   |           | Barranquilla, Barranquillita            | 2.850               | 3.371  | 3.097  | -    |           |
| Sincelejo (Sucre)                             | 17.390              | 17.390 | 17.390 | =   |           | Barranquilla, Granabastos               | 2.720               | 2.810  | 2.770  | +    |           |
| Tuluá (Valle del Cauca)                       | 17.672              | 18.015 | 17.786 | +   |           | Bucaramanga, Centroabastos              | 3.286               | 3.429  | 3.333  | +    |           |
| Villavicencio, CAV                            | 18.137              | 18.995 | 18.658 | -   |           | Bucaramanga, Mercados del centro        | 3.286               | 3.429  | 3.333  | +    |           |
| <b>Maíz enlatado</b>                          |                     |        |        |     |           | Cartagena, Bazaruto                     | 1.714               | 1.714  | 1.714  | =    |           |
| Medellín, Central                             |                     |        |        |     |           | Charalá (Santander)                     | 2.813               | 3.125  | 2.969  | =    |           |
| Mayorista de Antioquia                        | 9.549               | 11.195 | 10.401 | +   |           | Güepsa (Santander)                      | 2.600               | 2.600  | 2.600  | -    |           |
| Medellín, Plaza                               |                     |        |        |     |           | Ibagué, Plaza La 21                     | 2.667               | 2.917  | 2.774  | =    |           |
| Minorista José María Villa                    | 6.269               | 6.993  | 6.607  | -   |           | Medellín, Central                       |                     |        |        |      |           |
| <b>Manteca</b>                                |                     |        |        |     |           | Mayorista de Antioquia                  | 2.600               | 3.021  | 2.836  | -    |           |
| Armenia, Mercar                               | 4.300               | 4.485  | 4.362  | +   |           | Moniquirá (Boyacá)                      | 2.688               | 2.688  | 2.688  | +    |           |
| Bogotá, D. C., Corabastos                     | 4.800               | 4.900  | 4.833  | -   |           | San Gil (Santander)                     | 3.000               | 3.100  | 3.050  | ++   |           |
| Bogotá, D. C., Plaza España                   | 4.600               | 4.900  | 4.767  | +   |           | Santana (Boyacá)                        | 2.497               | 2.500  | 2.499  | --   |           |
| Buenaventura (Valle del Cauca)                | 3.960               | 4.000  | 3.980  | +   |           | Sincelejo (Sucre)                       | 2.500               | 2.500  | 2.500  | =    |           |
| Cartago (Valle del Cauca)                     | 4.360               | 4.700  | 4.503  | -   |           | Tunja, Complejo de Servicios del Sur    | 2.938               | 3.000  | 2.969  | +    |           |
| Cúcuta, Cenabastos                            | 5.833               | 6.417  | 6.125  | +   |           | Valledupar, Mercado Nuevo               | 2.667               | 2.833  | 2.759  | =    |           |
| Cúcuta, La Nueva Sexta                        | 5.833               | 7.083  | 6.306  | +   |           | Vélez (Santander)                       | 2.400               | 2.400  | 2.400  | --   |           |
| Manizales (Caldas)                            | 4.200               | 5.000  | 4.750  | -   |           | <b>Paneles cuadrada morena</b>          |                     |        |        |      |           |
| Neiva, Surabastos                             | 4.500               | 4.600  | 4.550  | -   |           | Bogotá, D. C., Corabastos               | 3.000               | 3.000  | 3.000  | -    |           |
| Palmira (Valle del Cauca)                     | 5.600               | 6.000  | 5.733  | -   |           | Bogotá, D. C., Paloquemao               | 2.800               | 2.900  | 2.833  | +    |           |
| Pamplona (Norte de Santander)                 | 6.083               | 6.500  | 6.333  | +   |           | Bogotá, D. C., Plaza España             | 2.575               | 2.600  | 2.592  | +    |           |
| Pereira, Mercasa                              | 4.900               | 4.950  | 4.925  | =   |           | Bucaramanga, Centroabastos              | 3.333               | 3.667  | 3.444  | ++   |           |
| Popayán (Cauca)                               | 3.800               | 3.800  | 3.800  | =   |           | Bucaramanga, Mercados del centro        | 3.067               | 3.133  | 3.089  | +    |           |
| Tuluá (Valle del Cauca)                       | 4.950               | 5.100  | 5.013  | -   |           | Caparrapí (Cundinamarca)                | 2.300               | 2.450  | 2.367  | =    |           |
| Villavicencio, CAV                            | 4.200               | 4.500  | 4.298  | +   |           | Charalá (Santander)                     | 2.500               | 2.813  | 2.656  | =    |           |
| <b>Margarina</b>                              |                     |        |        |     |           | Cúcuta, Cenabastos                      | 2.827               | 3.175  | 3.026  | +    |           |
| Armenia, Mercar                               | 11.745              | 12.540 | 12.262 | =   |           | Cúcuta, La Nueva Sexta                  | 2.976               | 3.175  | 3.108  | -    |           |
| Barranquilla, Barranquillita                  | 9.500               | 9.667  | 9.579  | -   |           | Güepsa (Santander)                      | 2.600               | 2.600  | 2.600  | -    |           |
| Barranquilla, Granabastos                     | 9.167               | 10.000 | 9.521  | -   |           | Moniquirá (Boyacá)                      | 2.688               | 2.688  | 2.688  | +    |           |
| Bogotá, D. C., Corabastos                     | 9.980               | 10.800 | 10.395 | +   |           | Montería (Córdoba)                      | 1.971               | 2.143  | 2.064  | n.d. |           |
| Bogotá, D. C., Plaza España                   | 10.042              | 10.490 | 10.244 | -   |           | Neiva, Surabastos                       | 2.900               | 2.950  | 2.925  | -    |           |
| Bucaramanga, Centroabastos                    | 10.900              | 11.000 | 10.967 | =   |           | Nocaima (Cundinamarca)                  | 2.400               | 2.550  | 2.458  | +    |           |
| Bucaramanga, Mercados del centro              | 11.320              | 11.600 | 11.473 | =   |           | Pamplona (Norte de Santander)           | 3.125               | 3.191  | 3.158  | -    |           |
| Buenaventura (Valle del Cauca)                | 12.340              | 12.480 | 12.410 | -   |           | Pasto (Nariño)                          | 1.760               | 1.880  | 1.827  | +    |           |
| Cali, La Floresta                             | 14.200              | 15.000 | 14.567 | =   |           | Popayán (Cauca)                         | 1.833               | 1.833  | 1.833  | -    |           |
| Cali, Siloé                                   | 14.300              | 14.400 | 14.350 | =   |           | San Gil (Santander)                     | 2.900               | 3.000  | 2.950  | ++   |           |
| Cartago (Valle del Cauca)                     | 11.240              | 11.400 | 11.320 | +   |           | Santa Marta (Magdalena)                 | 2.490               | 2.500  | 2.498  | -    |           |
| Manizales (Caldas)                            | 10.600              | 11.800 | 11.050 | =   |           | Santana (Boyacá)                        | 2.347               | 2.350  | 2.349  | --   |           |
| Medellín, Central                             |                     |        |        |     |           | Tuluá (Valle del Cauca)                 | 2.833               | 2.938  | 2.891  | =    |           |
| Mayorista de Antioquia                        | 12.500              | 13.400 | 13.108 | +   |           | Vélez (Santander)                       | 2.400               | 2.400  | 2.400  | --   |           |
| Medellín, Plaza                               |                     |        |        |     |           | Villavicencio, CAV                      | 3.200               | 3.600  | 3.363  | -    |           |
| Minorista José María Villa                    | 10.800              | 11.200 | 11.017 | --  |           | Villeta (Cundinamarca)                  | 2.250               | 2.500  | 2.406  | +    |           |
| Neiva, Surabastos                             | 7.400               | 8.000  | 7.650  | +   |           | <b>Paneles en pastilla</b>              |                     |        |        |      |           |
| Palmira (Valle del Cauca)                     | 14.800              | 15.200 | 15.067 | =   |           | Caparrapí (Cundinamarca)                | 2.500               | 2.604  | 2.535  | +    |           |
| Pamplona (Norte de Santander)                 | 7.000               | 7.400  | 7.300  | +   |           | Nocaima (Cundinamarca)                  | 2.604               | 2.708  | 2.661  | +    |           |
| Pereira, Mercasa                              | 10.380              | 10.420 | 10.400 | =   |           | Villeta (Cundinamarca)                  | 2.500               | 2.688  | 2.573  | +    |           |
| Popayán (Cauca)                               | 15.300              | 15.500 | 15.397 | +   |           | <b>Paneles redonda blanca</b>           |                     |        |        |      |           |
| Santa Marta (Magdalena)                       | 9.750               | 10.000 | 9.917  | =   |           | Medellín, Central                       |                     |        |        |      |           |
| Sincelejo (Sucre)                             | 7.273               | 7.727  | 7.424  | =   |           | Mayorista de Antioquia                  |                     |        |        | -    |           |
| Tuluá (Valle del Cauca)                       | 13.000              | 13.500 | 13.225 | -   |           | <b>Paneles redonda morena</b>           |                     |        |        |      |           |
| <b>Mayonesa doy pack</b>                      |                     |        |        |     |           | Armenia, Mercar                         | 2.715               | 2.900  | 2.816  | =    |           |
| Armenia, Mercar                               | 18.188              | 19.458 | 18.688 | =   |           | Buenaventura (Valle del Cauca)          | 1.833               | 1.875  | 1.861  | -    |           |
| Barranquilla, Barranquillita                  | 20.792              | 21.000 | 20.865 | -   |           | Cali, La Floresta                       | 3.000               | 3.100  | 3.033  | =    |           |
| Bogotá, D. C., Corabastos                     | 20.000              | 20.417 | 20.139 | +   |           | Cali, Santa Helena                      | 3.160               | 3.255  | 3.205  | +    |           |
| Bogotá, D. C., Plaza España                   | 19.167              | 20.000 | 19.583 | +   |           | Cali, Siloé                             | 3.000               | 3.100  | 3.050  | =    |           |
| Buenaventura (Valle del Cauca)                | 16.425              | 17.500 | 16.991 | -   |           | Caparrapí (Cundinamarca)                | 2.300               | 2.400  | 2.333  | +    |           |
| Cali, La Floresta                             | 17.500              | 18.750 | 18.194 | +   |           | Cartago (Valle del Cauca)               | 2.646               | 2.667  | 2.653  | +    |           |
| Cali, Santa Helena                            | 17.500              | 17.875 | 17.639 | +   |           | Manizales (Caldas)                      | 2.375               | 2.417  | 2.396  | -    |           |
| Cali, Siloé                                   | 17.083              | 18.750 | 17.917 | =   |           | Medellín, Central                       |                     |        |        |      |           |
| Cartagena, Bazaruto                           | 19.583              | 20.000 | 19.896 | =   |           | Mayorista de Antioquia                  | 2.417               | 2.500  | 2.458  | -    |           |
| Cartago (Valle del Cauca)                     | 17.500              | 20.833 | 19.111 | -   |           | Medellín, Plaza                         |                     |        |        |      |           |
| Ibagué, Plaza La 21                           | 9.750               | 10.750 | 10.313 | +++ |           | Minorista José María Villa              | 2.396               | 2.542  | 2.479  | -    |           |
| Manizales (Caldas)                            | 17.500              | 18.750 | 18.083 | +++ |           | Montería (Córdoba)                      | 2.400               | 2.500  | 2.475  | ++   |           |
| Medellín, Central                             |                     |        |        |     |           | Palmira (Valle del Cauca)               | 2.292               | 2.333  | 2.319  | =    |           |
| Mayorista de Antioquia                        | 16.667              | 19.542 | 17.677 | =   |           | Pereira, Mercasa                        | 2.833               | 3.000  | 2.912  | ++   |           |
| Palmira (Valle del Cauca)                     | 18.000              | 18.500 | 18.333 | +   |           | Sincelejo (Sucre)                       | 2.850               | 3.050  | 2.944  | -    |           |
| Pasto (Nariño)                                | 15.625              | 19.167 | 17.292 | =   |           | Sonsón (Antioquia)                      | 2.240               | 2.292  | 2.274  | ++   |           |
| Popayán (Cauca)                               | 16.521              | 18.792 | 17.670 | =   |           | Tuluá (Valle del Cauca)                 | 2.779               | 2.875  | 2.809  | =    |           |
| Santa Marta (Magdalena)                       | 11.500              | 12.083 | 11.792 | =   |           | Yolombó (Antioquia)                     | 2.292               | 2.344  | 2.318  | +    |           |
| Tuluá (Valle del Cauca)                       | 16.875              | 20.833 | 19.351 | =   |           |   |                     |        |        |      |           |



**Cuadro 8. Mercados mayoristas. Precios de venta de productos procesados (conclusión) 2016 (30 de julio al 5 de agosto)**

| Productos y mercados                 | Pesos por kilogramo |        |        |         | Tendencia | Productos y mercados                           | Pesos por kilogramo |        |        |         | Tendencia |
|--------------------------------------|---------------------|--------|--------|---------|-----------|--|---------------------|--------|--------|---------|-----------|
|                                      | Mínimo              | Máximo | Medio  | Precios |           |  | Mínimo              | Máximo | Medio  | Precios |           |
| <b>Pastas alimenticias</b>           |                     |        |        |         |           | <b>Salsa de tomate doy pack (continuación)</b> |                     |        |        |         |           |
| Armenia, Mercar                      | 5.067               | 5.417  | 5.272  |         | +         | Bogotá, D. C., Corabastos                      | 15.688              | 16.042 | 15.849 | -       |           |
| Barranquilla, Barranquillita         | 4.567               | 5.000  | 4.779  |         | -         | Bogotá, D. C., Plaza España                    | 14.583              | 16.250 | 15.278 | -       |           |
| Barranquilla, Granabastos            | 4.583               | 4.667  | 4.637  |         | -         | Bucaramanga, Centroabastos                     | 7.646               | 9.250  | 8.448  | =       |           |
| Bogotá, D. C., Corabastos            | 5.000               | 5.167  | 5.042  |         | -         | Bucaramanga, Mercados del centro               | 8.875               | 9.167  | 9.014  | =       |           |
| Bogotá, D. C., Paloquemao            | 5.333               | 5.458  | 5.403  |         | -         | Buenaventura (Valle del Cauca)                 | 16.500              | 17.200 | 16.850 | +       |           |
| Bogotá, D. C., Plaza España          | 5.417               | 5.500  | 5.472  |         | +         | Cali, La Floresta                              | 14.167              | 14.583 | 14.340 | =       |           |
| Bucaramanga, Centroabastos           | 4.000               | 4.080  | 4.043  |         | =         | Cali, Santa Helena                             | 17.500              | 17.729 | 17.611 | +       |           |
| Bucaramanga, Mercados del centro     | 4.000               | 4.160  | 4.104  |         | =         | Cali, Siloé                                    | 13.958              | 14.271 | 14.115 | =       |           |
| Buenaventura (Valle del Cauca)       | 3.875               | 4.000  | 3.938  |         | -         | Cartagena, Bazurto                             | 15.625              | 15.833 | 15.677 | =       |           |
| Cali, La Floresta                    | 5.000               | 5.333  | 5.167  |         | =         | Cartago (Valle del Cauca)                      | 14.583              | 15.625 | 15.243 | +       |           |
| Cali, Santa Helena                   | 4.667               | 5.000  | 4.828  |         | -         | Ibaguè, Plaza La 21                            | 8.750               | 9.250  | 9.083  | +       |           |
| Cali, Siloé                          | 5.167               | 5.267  | 5.217  |         | =         | Manizales (Caldas)                             | 14.500              | 16.000 | 15.167 | ++      |           |
| Cartagena, Bazurto                   | 3.333               | 3.333  | 3.333  |         | =         | Medellín, Central                              |                     |        |        |         |           |
| Cartago (Valle del Cauca)            | 4.640               | 5.040  | 4.891  |         | +         | Mayorista de Antioquia                         | 13.750              | 14.583 | 14.266 | =       |           |
| Cúcuta, Cenabastos                   | 3.083               | 3.333  | 3.208  |         | -         | Medellín, Plaza                                |                     |        |        |         |           |
| Cúcuta, La Nueva Sexta               | 3.167               | 3.500  | 3.333  |         | ++        | Minorista José María Villa                     | 13.542              | 14.167 | 13.924 | --      |           |
| Ibaguè, Plaza La 21                  | 5.167               | 5.792  | 5.456  |         | +         | Montería (Córdoba)                             | 13.000              | 13.200 | 13.133 | =       |           |
| Manizales (Caldas)                   | 4.800               | 5.400  | 5.058  |         | -         | Palmira (Valle del Cauca)                      | 17.000              | 17.500 | 17.333 | +       |           |
| Medellín, Central                    |                     |        |        |         |           | Pasto (Nariño)                                 | 12.917              | 16.042 | 14.427 | =       |           |
| Mayorista de Antioquia               | 5.333               | 5.500  | 5.392  |         | +         | Popayán (Cauca)                                | 12.188              | 15.833 | 13.984 | =       |           |
| Medellín, Plaza                      |                     |        |        |         |           | Santa Marta (Magdalena)                        | 10.375              | 11.000 | 10.778 | =       |           |
| Minorista José María Villa           | 5.250               | 5.500  | 5.361  |         | +         | Sincelejo (Sucre)                              | 17.396              | 18.500 | 18.063 | =       |           |
| Montería (Córdoba)                   | 2.880               | 2.960  | 2.900  |         | -         | Tuluá (Valle del Cauca)                        | 16.667              | 16.854 | 16.760 | =       |           |
| Neiva, Surabastos                    | 5.333               | 5.667  | 5.525  |         | -         | Valledupar, Mercado Nuevo                      | 19.583              | 20.000 | 19.861 | =       |           |
| Palmira (Valle del Cauca)            | 5.600               | 5.800  | 5.733  |         | =         | Villavicencio, CAV                             | 16.833              | 20.000 | 18.083 | =       |           |
| Pamplona (Norte de Santander)        | 3.250               | 3.667  | 3.354  |         | -         |  |                     |        |        |         |           |
| Pasto (Nariño)                       | 5.000               | 5.333  | 5.222  |         | +         | <b>Sardinias en lata</b>                       |                     |        |        |         |           |
| Pereira, Mercasa                     | 5.220               | 5.800  | 5.423  |         | =         | Armenia, Mercar                                | 7.863               | 8.270  | 8.087  | -       |           |
| Popayán (Cauca)                      | 4.450               | 4.483  | 4.467  |         | -         | Barranquilla, Barranquillita                   | 7.196               | 7.216  | 7.205  | -       |           |
| Santa Marta (Magdalena)              | 3.264               | 3.424  | 3.352  |         | +         | Barranquilla, Granabastos                      | 7.162               | 7.343  | 7.248  | +       |           |
| Sincelejo (Sucre)                    | 3.088               | 3.200  | 3.152  |         | =         | Bogotá, D. C., Corabastos                      | 8.088               | 8.235  | 8.174  | +       |           |
| Tuluá (Valle del Cauca)              | 4.750               | 4.917  | 4.854  |         | =         | Bogotá, D. C., Plaza España                    | 7.843               | 7.843  | 7.843  | -       |           |
| Valledupar, Mercado Nuevo            | 2.360               | 2.560  | 2.493  |         | =         | Buenaventura (Valle del Cauca)                 | 7.106               | 7.294  | 7.212  | +       |           |
| Villavicencio, CAV                   | 5.333               | 5.583  | 5.479  |         | +         | Cali, La Floresta                              | 7.892               | 8.431  | 8.105  | +       |           |
| <b>Sal yodada</b>                    |                     |        |        |         |           | Cali, Santa Helena                             | 8.490               | 8.676  | 8.565  | -       |           |
| Armenia, Mercar                      | 852                 | 872    | 860    |         | =         | Cali, Siloé                                    | 7.598               | 7.647  | 7.623  | =       |           |
| Barranquilla, Barranquillita         | 628                 | 780    | 710    |         | -         | Cartagena, Bazurto                             | 6.618               | 6.667  | 6.654  | -       |           |
| Barranquilla, Granabastos            | 796                 | 832    | 809    |         | =         | Cartago (Valle del Cauca)                      | 7.990               | 8.279  | 8.135  | +       |           |
| Bogotá, D. C., Corabastos            | 580                 | 600    | 595    |         | =         | Cúcuta, Cenabastos                             | 7.598               | 7.843  | 7.729  | +       |           |
| Bogotá, D. C., Paloquemao            | 640                 | 660    | 647    |         | =         | Cúcuta, La Nueva Sexta                         | 6.863               | 7.647  | 7.239  | n.d.    |           |
| Bogotá, D. C., Plaza España          | 830                 | 850    | 843    |         | +         | Manizales (Caldas)                             | 8.353               | 8.706  | 8.529  | =       |           |
| Bucaramanga, Centroabastos           | 800                 | 875    | 830    |         | =         | Medellín, Central                              |                     |        |        |         |           |
| Bucaramanga, Mercados del centro     | 840                 | 900    | 863    |         | =         | Mayorista de Antioquia                         | 7.010               | 7.255  | 7.124  | +       |           |
| Buenaventura (Valle del Cauca)       | 648                 | 680    | 659    |         | -         | Medellín, Plaza                                |                     |        |        |         |           |
| Cali, Santa Helena                   | 800                 | 800    | 800    |         | =         | Minorista José María Villa                     | 7.387               | 7.500  | 7.454  | =       |           |
| Cali, Siloé                          | 840                 | 880    | 860    |         | =         | Montería (Córdoba)                             | 6.569               | 6.863  | 6.740  | -       |           |
| Cartagena, Bazurto                   | 480                 | 480    | 480    |         | =         | Palmira (Valle del Cauca)                      | 8.706               | 8.941  | 8.784  | -       |           |
| Cartago (Valle del Cauca)            | 800                 | 880    | 840    |         | =         | Pamplona (Norte de Santander)                  | 7.647               | 7.843  | 7.794  | =       |           |
| Cúcuta, Cenabastos                   | 825                 | 850    | 833    |         | +         | Pasto (Nariño)                                 | 7.206               | 7.304  | 7.255  | =       |           |
| Cúcuta, La Nueva Sexta               | 810                 | 825    | 820    |         | +         | Pereira, Mercasa                               | 8.235               | 13.600 | 10.988 | =       |           |
| Ibaguè, Plaza La 21                  | 832                 | 864    | 845    |         | =         | Popayán (Cauca)                                | 7.108               | 7.157  | 7.132  | =       |           |
| Manizales (Caldas)                   | 840                 | 900    | 875    |         | -         | Santa Marta (Magdalena)                        | 7.255               | 7.343  | 7.284  | -       |           |
| Medellín, Central                    |                     |        |        |         |           | Sincelejo (Sucre)                              | 6.765               | 7.088  | 6.882  | =       |           |
| Mayorista de Antioquia               | 840                 | 896    | 874    |         | =         | Tuluá (Valle del Cauca)                        | 8.235               | 8.363  | 8.281  | =       |           |
| Medellín, Plaza                      |                     |        |        |         |           | Villavicencio, CAV                             | 7.990               | 8.333  | 8.154  | -       |           |
| Minorista José María Villa           | 880                 | 944    | 910    |         | -         | <b>Sopa de pollo (caja)</b>                    |                     |        |        |         |           |
| Montería (Córdoba)                   | 800                 | 800    | 800    |         | =         | Bogotá, D. C., Corabastos                      | 35.470              | 37.037 | 36.277 | +       |           |
| Neiva, Surabastos                    | 880                 | 920    | 910    |         | +         | Bogotá, D. C., Paloquemao                      | 37.037              | 38.462 | 37.512 | -       |           |
| Palmira (Valle del Cauca)            | 840                 | 880    | 853    |         | =         | Bogotá, D. C., Plaza España                    | 35.613              | 37.037 | 36.325 | -       |           |
| Pamplona (Norte de Santander)        | 800                 | 825    | 813    |         | +         |  |                     |        |        |         |           |
| Pasto (Nariño)                       | 762                 | 810    | 794    |         | =         | <b>Vinagre</b>                                 |                     |        |        |         |           |
| Pereira, Mercasa                     | 770                 | 920    | 845    |         | =         | Barranquilla, Barranquillita                   | 1.390               | 1.417  | 1.406  | +       |           |
| Popayán (Cauca)                      | 800                 | 800    | 800    |         | =         | Barranquilla, Granabastos                      | 1.175               | 1.250  | 1.213  | +       |           |
| Santa Marta (Magdalena)              | 880                 | 920    | 900    |         | +         | Bucaramanga, Centroabastos                     | 1.500               | 2.125  | 1.764  | =       |           |
| Sincelejo (Sucre)                    | 736                 | 800    | 766    |         | =         | Bucaramanga, Mercados del centro               | 1.808               | 2.458  | 2.089  | =       |           |
| Tuluá (Valle del Cauca)              | 784                 | 800    | 794    |         | =         | Cartagena, Bazurto                             | 2.000               | 2.083  | 2.063  | =       |           |
| Tunja, Complejo de Servicios del Sur | 600                 | 640    | 620    |         | =         | Cúcuta, Cenabastos                             | 1.375               | 1.667  | 1.569  | =       |           |
| Valledupar, Mercado Nuevo            | 760                 | 800    | 773    |         | =         | Cúcuta, La Nueva Sexta                         | 1.583               | 1.667  | 1.639  | +       |           |
| Villavicencio, CAV                   | 785                 | 850    | 808    |         | -         | Pamplona (Norte de Santander)                  | 1.583               | 1.583  | 1.583  | =       |           |
| <b>Salsa de tomate doy pack</b>      |                     |        |        |         |           | Santa Marta (Magdalena)                        | 1.167               | 1.233  | 1.200  | =       |           |
| Armenia, Mercar                      | 16.250              | 17.188 | 16.840 |         | =         | Sincelejo (Sucre)                              | 2.083               | 2.292  | 2.175  | =       |           |
| Barranquilla, Barranquillita         | 17.604              | 17.667 | 17.638 |         | +         | Valledupar, Mercado Nuevo                      | 1.167               | 1.167  | 1.167  | =       |           |

**Tendencias:**

- (-- ) Variación mayor al -20 %
- (-) Variación entre -10 % y -20 %
- (-) Variación entre 0 % y -10 %

(=) Variación igual a 0 %

(+) Variación entre 0 % y 10 %

(+ +) Variación entre 10 % y 20 %

(+++ ) Variación mayor al 20 %

(n.d.) No determinado



## Precios de la panela

A lo largo de esta semana, en Güepesa (Santander) se registró una tendencia a la baja en los precios de la panela cuadrada blanca y morena. Según las fuentes, aunque hubo un bajo nivel de oferta, los compradores decidieron no pagar el producto al precio que se venía manejando, pues la semana pasada se había presentado un incremento. Los comerciantes que vinieron a este mercado son de Vélez, Güepesa, Barbosa (Santander), Santana (Boyacá) y Villavicencio (Meta). Para ambas presentaciones la reducción fue del 7%, ofreciéndose el kilo a \$2.600.

**Tabla 1. Precios por kilo de la panela cuadrada morena 2016 (2 de julio al 5 de agosto)**

| Mercados                 | Julio  |         |          |          | 30 de julio al 5 de agosto |
|--------------------------|--------|---------|----------|----------|----------------------------|
|                          | 2 al 8 | 9 al 15 | 16 al 22 | 23 al 29 |                            |
| Caparrapí (Cundinamarca) | 1.838  | 1.983   | n.d.     | 2.256    | 2.367                      |
| Charalá (Santander)      | 2.344  | 2.219   | 2.344    | 2.656    | 2.656                      |
| Güepesa (Santander)      | 1.850  | 2.300   | 2.500    | 2.800    | 2.600                      |
| Moniquirá (Boyacá)       | 1.975  | 2.438   | 2.450    | 2.563    | 2.688                      |
| Nocaima (Cundinamarca)   | 1.763  | 2.028   | 2.242    | 2.313    | 2.458                      |
| San Gil (Santander)      | 2.450  | 2.075   | 2.400    | 2.546    | 2.950                      |
| Santana (Boyacá)         | 1.900  | 2.199   | 2.399    | 2.699    | 2.349                      |
| Vélez (Santander)        | 1.900  | 2.200   | 2.350    | 2.800    | 2.400                      |
| Villeta (Cundinamarca)   | 2.054  | 2.075   | 2.149    | 2.260    | 2.406                      |

Fuente: SIPSA-DANE. Cálculos: DANE.

Una situación similar se presentó en el mercado de Vélez (Santander), donde las cotizaciones de la panela cuadrada blanca y morena también disminuyeron; allí el kilo se comercializó a \$2.400, es decir, un 14% menos que la semana anterior. Los comerciantes comentaron que la cantidad del producto que ingresó de las veredas La Loma y San Roque, de Vélez, y del municipio de Chipatá, en Santander no fue muy amplia; sin embargo, hubo una reducción en los precios, jalónada por la caída de las ventas, pues después del paro salió todo el producto que

**Tabla 2. Precios por kilo de la panela cuadrada blanca 2016 (2 de julio al 5 de agosto)**

| Mercados            | Julio  |         |          |          | 30 de julio al 5 de agosto |
|---------------------|--------|---------|----------|----------|----------------------------|
|                     | 2 al 8 | 9 al 15 | 16 al 22 | 23 al 29 |                            |
| Charalá (Santander) | 2.656  | 2.656   | 2.781    | 2.969    | 2.969                      |
| Güepesa (Santander) | 1.850  | 2.300   | 2.500    | 2.800    | 2.600                      |
| Moniquirá (Boyacá)  | 1.975  | 2.438   | 2.450    | 2.563    | 2.688                      |
| San Gil (Santander) | 2.550  | 2.225   | 2.475    | 2.750    | 3.050                      |
| Santana (Boyacá)    | 2.000  | 2.299   | 2.499    | 2.899    | 2.499                      |
| Vélez (Santander)   | 1.900  | 2.200   | 2.350    | 2.800    | 2.400                      |

Fuente: SIPSA-DANE. Cálculos: DANE.

**Gráfico 6. Comportamiento del precio de la panela cuadrada blanca 2016 (2 de julio al 5 de agosto)**

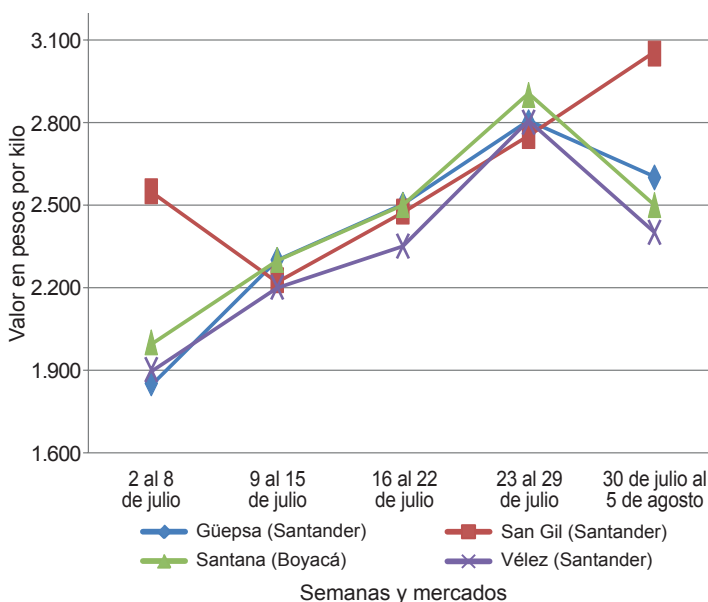

Fuente: SIPSA-DANE.

estaba represado. Los comerciantes arribaron de Vélez, Güepesa, Barbosa (Santander) y Cúcuta.

Asimismo, en Santana (Boyacá) el precio de la panela se redujo, como resultado del buen volumen de carga de producto que ingresó a este mercado. A este mercado llegaron comerciantes de Santana, Duitama, Moniquirá (Boyacá), Bucaramanga, Barbosa, Vélez, Güepesa, Socorro, San Gil (Santander) y Cúcuta (Norte de Santander), mientras que el producto llegó de las veredas de San Juan, San Joaquín, San Roque y San Imidio, así como de los municipios de Suaita, Gámbita, Güepesa y Moniquirá. En el caso de la panela cuadrada morena, el kilo se vendió a \$2.349; 13% menos que la semana anterior.

En cambio, en Charalá (Santander) las cotizaciones de las panelas blanca y morena cuadradas reportaron una ten-

**Tabla 3. Precios por kilo de la panela redonda morena 2016 (2 de julio al 5 de agosto)**

| Mercados                 | Julio  |         |          |          | 30 de julio al 5 de agosto |
|--------------------------|--------|---------|----------|----------|----------------------------|
|                          | 2 al 8 | 9 al 15 | 16 al 22 | 23 al 29 |                            |
| Caparrapí (Cundinamarca) | 1.750  | 1.850   | 2.088    | 2.267    | 2.333                      |
| Yolombó (Antioquia)      | 2.018  | 1.885   | 2.273    | 2.273    | 2.318                      |

Fuente: SIPSA-DANE. Cálculos: DANE.

dencia estable, en comparación con los precios reportados durante la semana pasada, que tuvieron una disposición al alza. En este mercado, el nivel de oferta que ingresó desde los municipios de Mogotes, Páramo y Ocamonte (Santander) no fue muy alto y se observó un mercado dinámico, con buena afluencia de compradores, lo que hizo que el nivel de demanda se mantuviera. En el caso de la panela cuadrada morena, el kilo se vendió a \$2.656, mientras que el de cuadrada blanca se negoció a \$2.969.

Por otra parte, en San Gil (Santander), por tercera semana consecutiva, volvió a aumentar la cotización de la panela cuadrada blanca y morena. Allí se observó la ausencia de algunos de los productores, ya que, debido a la baja disponibilidad de caña en esta región, no se pudieron realizar de manera habitual las labores de molienda. Solo ingresaron unas pocas molineras de los municipios de Mogotes, Ocamonte y Valle de San José (Santander). El kilo de panela blanca se negoció a \$3.050, lo que representó un incremento del 11%.

Una situación similar se evidenció en Moniquirá (Boyacá), donde, ante la poca producción, se generó un alza de las cotizaciones de las panelas blanca y morena. Allí el mercado se desarrolló de manera rápida y se vendió toda la pa-

**Tabla 4. Precios por kilo de la panela en pastilla 2016 (2 de julio al 5 de agosto)**

| Mercados                 | Julio  |         |          |          | 30 de julio al 5 de agosto |
|--------------------------|--------|---------|----------|----------|----------------------------|
|                          | 2 al 8 | 9 al 15 | 16 al 22 | 23 al 29 |                            |
| Caparrapí (Cundinamarca) | 2.153  | 2.253   | 2.396    | 2.479    | 2.535                      |
| Nocaima (Cundinamarca)   | 2.135  | 2.292   | 2.448    | 2.510    | 2.661                      |
| Villetea (Cundinamarca)  | 2.411  | 2.419   | 2.458    | 2.461    | 2.573                      |

Fuente: SIPSA-DANE. Cálculos: DANE.

nela, debido a la buena afluencia de compradores locales y otros procedentes de Tunja, Duitama, Santana (Boyacá) y Barbosa (Santander). En el caso de ambas presentaciones, el aumento fue del 5% y el kilo se vendió a \$2.688.

Finalmente, en Yolombó (Antioquia) el precio de la panela redonda registró una leve tendencia al alza para esta semana. Según los comerciantes, esta situación se debe a un incremento en las ventas durante los últimos días, el cual se atribuye en parte a la celebración de la Feria de las Flores, lo que ha hecho que la demanda de este producto se haya incrementado. El kilo de panela redonda morena se negoció a \$2.318, es decir, un 2% más que la semana anterior.

## Precios de venta del arroz y subproductos en molino durante julio

En julio los precios del arroz paddy fueron estables. Los comerciantes manifestaron que se contó con un buen nivel de producción y oferta, debido al inicio de algunos ciclos de cosechas. Una situación similar se presentó para las cotizaciones del arroz blanco empacado y en bulto, pues en un buen número de mercados el precio de venta no varió respecto al mes anterior. Por otra parte, las cotizaciones de la harina de arroz presentaron un alza en algunos molinos, como resultado de la mayor demanda a lo largo del mes.

### Arroz paddy

Para julio, el comportamiento de los precios del arroz paddy fue más estable que los dos meses anteriores: no variaron en dieciséis de los veinticinco mercados donde se comercializó y bajaron tan solo en seis de ellos. Cabe destacar que para este mes, el precio de esta materia prima no subió en ninguno de los mercados visitados.

De acuerdo con las fuentes informantes, la razón de la reducción estuvo relacionada con la buena oferta con la que se sigue contando ante la salida de cosechas en algunas regiones. La caída se registró en Acacías (Meta), Barranquilla (Atlántico), Valledupar (Cesar), Cereté, Planeta Rica y Montería (Córdoba).

En el municipio de Acacías, por ejemplo, se contó con un mayor ingreso de producto desde Castilla La Nueva, San Carlos de Guaroa y Vistahermosa (Meta). Allí se registró uno de los precios de venta más bajos, y la tonelada se

**Gráfico 7. Precio del arroz paddy 2016 (abril-julio)**

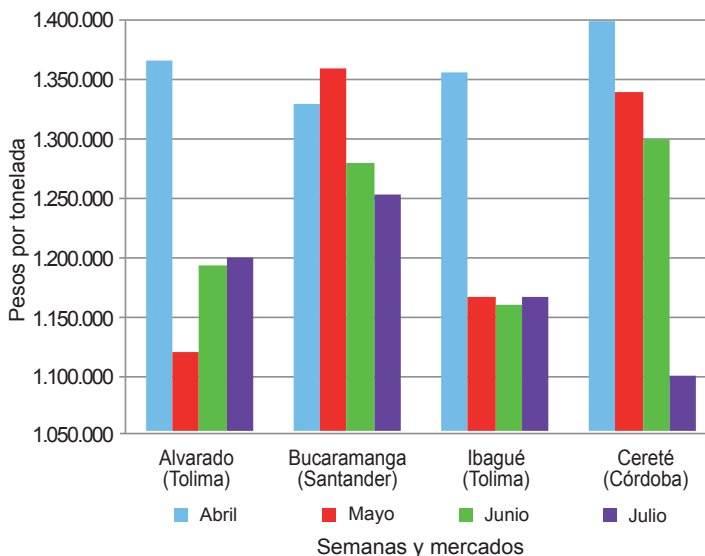

Fuente: SIPSA-DANE.

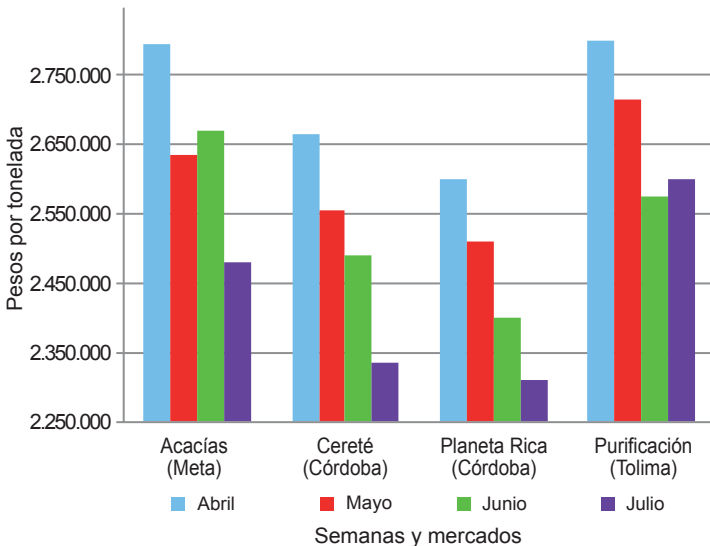
**Gráfico 8. Precio del arroz blanco en bulto 2016 (abril-julio)**

Fuente: SIPSA-DANE.

negoció a \$992.000. Lo mismo ocurrió en Barranquilla, gracias a que hubo un incremento en la oferta procedente de Magangué (Bolívar), Valledupar (Cesar) y la región de La Mojana Sucreña.

En Cereté y Montería se registraron las mayores reducciones para el arroz paddy, por el buen ingreso de producto desde María la Baja (Bolívar) y de La Mojana Sucreña (Sucre). En la ciudad de Montería, por ejemplo, la tonelada de paddy pasó de venderse en \$1.250.000 a \$1.000.000, lo que representó un descenso superior al 15% respecto al mes anterior.

Por otra parte, en Valledupar los comerciantes aseguraron que debido al bajo nivel de demanda tuvieron que hacer un ajuste en los precios, con el fin de mantener sus clientes habituales. El producto que se comercializó allí llegó desde Valledupar, Bosconia (Cesar) y Fonseca (La Guajira).

### Arroz blanco

Para el mes de julio se registró estabilidad en los precios del arroz blanco tanto empacado como en bulto. En el caso del arroz blanco empacado, los precios se mantuvieron en quince de los diecisiete mercados visitados y tan solo hubo un alza. Para el caso del arroz blanco en bulto, de los veinte mercados donde se comercializó el producto, sus precios reportaron estabilidad en doce, bajaron en cuatro y en subieron en los otros dos.

Por ejemplo, las reducciones del arroz blanco en bulto se presentaron en los mercados de Acacías (Meta), Alvarado (Tolima), Cereté y Planeta Rica (Córdoba). Según las fuen-

tes encuestadas, la razón de esta reducción en los precios estuvo relacionada con el menor precio del arroz paddy.

Según las fuentes, esta conducta obedeció a políticas internas de comercialización con el fin de mantener las ventas. En el municipio de Planeta Rica, por ejemplo, las fuentes indicaron que esta reducción también estuvo relacionada con la llegada de arroz de Paraguay, lo que generó mayor competencia y motivó la caída del precio. Allí también se registró el precio de venta más bajo para este producto, pues la tonelada se comercializó a \$2.311.000.

Por otro lado, los incrementos se presentaron en Barranquilla (Atlántico) y Espinal (Tolima), donde la tonelada se comercializó a \$2.739.000 y a \$2.727.000, respectivamente, siendo estos algunos de los precios más altos para este producto. De acuerdo con los comerciantes, la razón de esta conducta estuvo relacionada con el mayor nivel de demanda que tuvo el producto. En Barranquilla, por ejemplo, se registró una mayor salida y número de despachos hacia mercados locales y otros municipios del departamento de Atlántico.

### Harina de arroz y arroz cristal

Durante julio las cotizaciones de la harina de arroz no tuvieron una tendencia definida, pues de los veinticinco municipios visitados y donde se comercializó este producto, los precios subieron en nueve, bajaron en tres y se mantuvieron en once.

En este caso, los incrementos en el precio se presentaron para algunos de los molinos ubicados en Acacías,

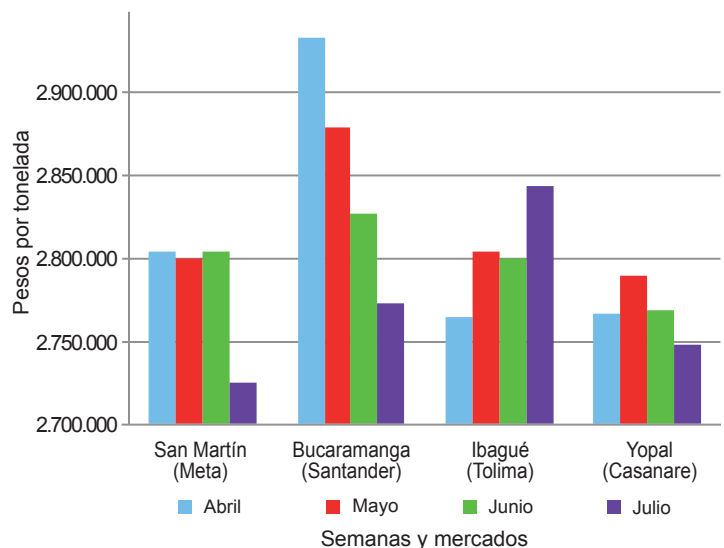
**Gráfico 9. Precio del arroz blanco empacado 2016 (abril-julio)**

Fuente: SIPSA-DANE.

**Gráfico 10. Precio del arroz cristal 2016 (abril-julio)**

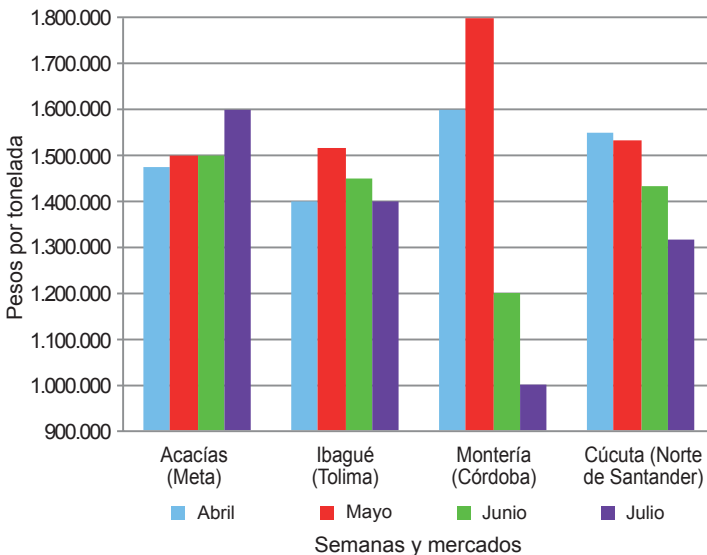

Fuente: SIPSA-DANE.

San Martín (Meta), Aguazul, Yopal (Casanare), Barranquilla (Atlántico), Lérica, Purificación (Tolima), Planeta Rica (Córdoba) y Valledupar (Cesar).

En la capital de Atlántico, por ejemplo, las fuentes informaron que el precio del maíz amarillo registró un incremento en este mes, lo que impulsó una mayor demanda de la harina de arroz, dado que estos productos son los más utilizados por la industria de alimentos concentrados. Allí la tonelada se comercializó a \$717.500, lo que indicó un incremento del 6% respecto al mes anterior.

Una situación similar se presentó en Lérica y San Martín, donde la buena demanda del producto generó las mayores alzas en los precios. El incremento en estos municipios fue de un 10%, lo que hizo que la tonelada se negociara a un \$693.000 en Lérica y a \$720.000 en San Martín. Cabe resaltar que los precios más altos se registraron en los mu-

nicipios de Purificación y Aguazul, donde la tonelada se negoció a \$818.000 y a \$819.000, respectivamente.

De igual manera, los comerciantes de Purificación, Yopal y Valledupar reportaron un menor volumen de oferta, lo que conllevó al incremento de los precios. En el caso de la capital de Cesar, la menor disponibilidad fue resultado de la reducción en la producción en las zonas rurales de esta ciudad y de Bosconia (Cesar), así como del municipio de Fonseca, en La Guajira, debido a que aún no se recuperan los niveles de producción que se vieron afectados por el pasado fenómeno de El Niño.

En cambio, las cotizaciones bajaron en Alvarado (Tolima), Cereté (Córdoba) y Villavicencio (Meta). En el caso de Alvarado, el ajuste en el precio fue resultado de un acuerdo entre el molino y su comprador; mientras que en Cereté se dio por una mayor producción. En este último municipio se presentó el precio más bajo: \$580.000 por tonelada. Por otra parte, en la capital del Meta se registró una reducción superior al 12%, la cual fue resultado del bajo nivel de demanda.

Por otra parte, durante el mes de julio el arroz de cristal se comercializó en diecisiete municipios, de los cuales los precios bajaron en ocho, subieron en uno y se mantuvieron en seis. Las reducciones se presentaron en Barranquilla (Atlántico), Campoalegre (Huila), Cúcuta (Norte de Santander), Ibagué (Tolima), Montería (Córdoba), Valledupar (Cesar), Villavicencio (Meta) y Yopal (Casanare).

En la mayoría de estos mercados la reducción de las cotizaciones se dio como una estrategia comercial, con el fin de reducir sus inventarios, pues la demanda fue baja durante el mes. Las mayores caídas se registraron en Barranquilla, Montería, Valledupar y Campoalegre, pues allí el precio bajó más de 15%. En el caso de Campoalegre, la cotización cayó más del 20%.

**Cuadro 9. Precios de venta del arroz y subproductos en molino 2016 (julio)**

| Productos y mercados         | Pesos por tonelada |           |           | Tendencia |
|------------------------------|--------------------|-----------|-----------|-----------|
|                              | Mínimo             | Máximo    | Medio     |           |
| <b>Arroz blanco empacado</b> |                    |           |           |           |
| Aguazul (Casanare)           | 2.800.000          | 2.816.000 | 2.808.000 | =         |
| Alvarado (Tolima)            | 2.680.000          | 2.680.000 | 2.680.000 | =         |
| Bucaramanga (Santander)      | 2.600.000          | 2.880.000 | 2.773.333 | =         |
| Campoalegre (Huila)          | 2.720.000          | 2.800.000 | 2.760.000 | =         |
| Cúcuta (Norte de Santander)  | 2.800.000          | 2.880.000 | 2.842.667 | =         |
| Espinal (Tolima)             | 2.720.000          | 2.862.000 | 2.796.400 | =         |
| Florencia (Cauquetá)         | 2.947.000          | 2.947.000 | 2.947.000 | n.d.      |
| Ibagué (Tolima)              | 2.800.000          | 2.888.000 | 2.844.000 | =         |
| Lérica (Tolima)              | 2.724.000          | 2.724.000 | 2.724.000 | =         |
| Neiva (Huila)                | 2.800.000          | 2.800.000 | 2.800.000 | =         |
| Purificación (Tolima)        | 2.800.000          | 2.800.000 | 2.800.000 | =         |
| Rivera (Huila)               | 2.800.000          | 2.800.000 | 2.800.000 | =         |
| San Martín (Meta)            | 2.724.000          | 2.724.000 | 2.724.000 | =         |

| Productos y mercados                        | Pesos por tonelada |           |           | Tendencia |
|---|--------------------|-----------|-----------|-----------|
|   | Mínimo             | Máximo    | Medio     |           |
| <b>Arroz blanco empacado (continuación)</b> |                    |           |           |           |
| Venadillo (Tolima)                          | 2.800.000          | 2.856.000 | 2.828.000 | o         |
| Villanueva (Casanare)                       | 2.800.000          | 2.800.000 | 2.800.000 | =         |
| Villavicencio (Meta)                        | 2.720.000          | 2.800.000 | 2.760.000 | =         |
| Yopal (Casanare)                            | 2.720.000          | 2.796.000 | 2.747.750 | =         |
| <b>Arroz blanco en bulto</b>                |                    |           |           |           |
| Acacías (Meta)                              | 2.200.000          | 2.760.000 | 2.480.000 | xx        |
| Aguazul (Casanare)                          | 2.700.000          | 2.700.000 | 2.700.000 | =         |
| Alvarado (Tolima)                           | 2.650.000          | 2.650.000 | 2.650.000 | x         |
| Barranquilla (Atlántico)                    | 2.640.000          | 2.933.000 | 2.739.000 | o         |
| Bucaramanga (Santander)                     | 2.500.000          | 2.700.000 | 2.633.333 | =         |
| Campoalegre (Huila)                         | 2.700.000          | 2.700.000 | 2.700.000 | =         |

DANE  
Para tomar decisionesTODOS POR UN  
NUEVO PAÍS  
PAZ EQUIDAD EDUCACIÓN**Cuadro 9. Precios de venta del arroz y subproductos en molino (conclusión)  
2016 (julio)**

| Productos y mercados                        | Pesos por tonelada |           |           |           |
|---|--------------------|-----------|-----------|-----------|
|   | Mínimo             | Máximo    | Medio     | Tendencia |
| <b>Arroz blanco en bulto (continuación)</b> |                    |           |           |           |
| Cereté (Córdoba)                            | 2.333.000          | 2.333.000 | 2.333.000 | x         |
| Cúcuta (Norte de Santander)                 | 2.500.000          | 2.740.000 | 2.627.000 | =         |
| Espinal (Tolima)                            | 2.600.000          | 2.862.000 | 2.727.333 | o         |
| Ibagué (Tolima)                             | 2.560.000          | 3.100.000 | 2.793.333 | =         |
| Magangué (Bolívar)                          | 2.444.000          | 2.556.000 | 2.515.600 | n.d.      |
| Montería (Córdoba)                          | 2.556.000          | 2.667.000 | 2.611.500 | =         |
| Neiva (Huila)                               | 2.600.000          | 2.600.000 | 2.600.000 | =         |
| Planeta Rica (Córdoba)                      | 2.311.000          | 2.311.000 | 2.311.000 | x         |
| Purificación (Tolima)                       | 2.600.000          | 2.600.000 | 2.600.000 | =         |
| San Marcos (Sucre)                          | 2.555.000          | 2.644.000 | 2.599.500 | n.d.      |
| San Martín (Meta)                           | 2.640.000          | 2.640.000 | 2.640.000 | =         |
| Valledupar (Cesar)                          | 2.560.000          | 2.600.000 | 2.580.000 | =         |
| Venadillo (Tolima)                          | 2.400.000          | 2.400.000 | 2.400.000 | =         |
| Yopal (Casanare)                            | 2.560.000          | 2.640.000 | 2.600.000 | =         |
| <b>Arroz cristal</b>                        |                    |           |           |           |
| Acacias (Meta)                              | 1.600.000          | 1.600.000 | 1.600.000 | o         |
| Barranquilla (Atlántico)                    | 1.400.000          | 1.700.000 | 1.550.000 | xxx       |
| Bucaramanga (Santander)                     | 1.400.000          | 1.400.000 | 1.400.000 | =         |
| Campoalegre (Huila)                         | 760.000            | 760.000   | 760.000   | xxx       |
| Cereté (Córdoba)                            | 1.600.000          | 1.600.000 | 1.600.000 | =         |
| Cúcuta (Norte de Santander)                 | 1.280.000          | 1.350.000 | 1.315.000 | xx        |
| Ibagué (Tolima)                             | 1.400.000          | 1.400.000 | 1.400.000 | x         |
| Magangué (Bolívar)                          | 1.200.000          | 1.300.000 | 1.240.000 | n.d.      |
| Montería (Córdoba)                          | 1.000.000          | 1.000.000 | 1.000.000 | xxx       |
| Neiva (Huila)                               | 1.160.000          | 1.160.000 | 1.160.000 | =         |
| Planeta Rica (Córdoba)                      | 1.556.000          | 1.556.000 | 1.556.000 | =         |
| Rivera (Huila)                              | 820.000            | 820.000   | 820.000   | =         |
| San Marcos (Sucre)                          | 1.300.000          | 1.400.000 | 1.350.000 | n.d.      |
| San Martín (Meta)                           | 1.200.000          | 1.200.000 | 1.200.000 | =         |
| Valledupar (Cesar)                          | 1.400.000          | 1.400.000 | 1.400.000 | xxx       |
| Villavicencio (Meta)                        | 1.184.000          | 1.500.000 | 1.342.000 | xx        |
| Yopal (Casanare)                            | 1.350.000          | 1.440.000 | 1.395.000 | x         |
| <b>Arroz paddy verde</b>                    |                    |           |           |           |
| Acacias (Meta)                              | 992.000            | 992.000   | 992.000   | x         |
| Alvarado (Tolima)                           | 1.200.000          | 1.200.000 | 1.200.000 | =         |
| Barranquilla (Atlántico)                    | 1.050.000          | 1.050.000 | 1.050.000 | xx        |
| Bucaramanga (Santander)                     | 1.200.000          | 1.280.000 | 1.253.333 | =         |
| Campoalegre (Huila)                         | 1.120.000          | 1.120.000 | 1.120.000 | =         |
| Cereté (Córdoba)                            | 1.100.000          | 1.100.000 | 1.100.000 | xxx       |
| Cúcuta (Norte de Santander)                 | 1.240.000          | 1.280.000 | 1.262.667 | =         |
| Espinal (Tolima)                            | 1.120.000          | 1.184.000 | 1.139.200 | =         |
| Granada (Meta)                              | 992.000            | 992.000   | 992.000   | =         |
| Ibagué (Tolima)                             | 1.136.000          | 1.184.000 | 1.166.000 | =         |
| Lérida (Tolima)                             | 1.120.000          | 1.120.000 | 1.120.000 | =         |
| Magangué (Bolívar)                          | 1.050.000          | 1.050.000 | 1.050.000 | n.d.      |
| Montería (Córdoba)                          | 1.000.000          | 1.000.000 | 1.000.000 | xxx       |
| Neiva (Huila)                               | 1.120.000          | 1.120.000 | 1.120.000 | =         |
| Planeta Rica (Córdoba)                      | 1.170.000          | 1.170.000 | 1.170.000 | x         |
| Purificación (Tolima)                       | 1.152.000          | 1.152.000 | 1.152.000 | =         |
| Rivera (Huila)                              | 1.120.000          | 1.120.000 | 1.120.000 | =         |
| Sahagún (Córdoba)                           | 1.050.000          | 1.050.000 | 1.050.000 | n.d.      |
| San Marcos (Sucre)                          | 1.000.000          | 1.050.000 | 1.025.000 | n.d.      |

n.d. No hay datos del mes anterior.

Tendencias:

(xxx) Variación menor al -12 %

(xx) Variación entre -7 % y -12 %

(x) Variación entre -3 % y -7 %

| Productos y mercados                    | Pesos por tonelada |           |           |           |
|---|--------------------|-----------|-----------|-----------|
|   | Mínimo             | Máximo    | Medio     | Tendencia |
| <b>Arroz paddy verde (continuación)</b> |                    |           |           |           |
| San Martín (Meta)                       | 1.016.000          | 1.016.000 | 1.016.000 | =         |
| Valledupar (Cesar)                      | 1.150.000          | 1.200.000 | 1.175.000 | x         |
| Venadillo (Tolima)                      | 1.160.000          | 1.200.000 | 1.173.333 | =         |
| Villanueva (Casanare)                   | 980.000            | 980.000   | 980.000   | =         |
| Villavicencio (Meta)                    | 1.024.000          | 1.040.000 | 1.032.000 | =         |
| Yopal (Casanare)                        | 992.000            | 1.024.000 | 1.005.333 | =         |
| <b>Arroz granza</b>                     |                    |           |           |           |
| Acacias (Meta)                          | 700.000            | 900.000   | 800.000   | =         |
| Aguazul (Casanare)                      | 1.000.000          | 1.000.000 | 1.000.000 | oo        |
| Alvarado (Tolima)                       | 850.000            | 850.000   | 850.000   | =         |
| Barranquilla (Atlántico)                | 700.000            | 900.000   | 800.000   | xx        |
| Campoalegre (Huila)                     | 1.300.000          | 1.300.000 | 1.300.000 | =         |
| Cúcuta (Norte de Santander)             | 780.000            | 1.100.000 | 917.500   | o         |
| Espinal (Tolima)                        | 788.000            | 893.000   | 817.250   | o         |
| Ibagué (Tolima)                         | 870.000            | 893.000   | 887.000   | o         |
| Lérida (Tolima)                         | 1.050.000          | 1.050.000 | 1.050.000 | xx        |
| Magangué (Bolívar)                      | 540.000            | 650.000   | 598.000   | n.d.      |
| Montería (Córdoba)                      | 750.000            | 750.000   | 750.000   | o         |
| Neiva (Huila)                           | 900.000            | 900.000   | 900.000   | =         |
| Planeta Rica (Córdoba)                  | 667.000            | 667.000   | 667.000   | =         |
| Purificación (Tolima)                   | 609.000            | 609.000   | 609.000   | oo        |
| San Marcos (Sucre)                      | 650.000            | 700.000   | 675.000   | n.d.      |
| San Martín (Meta)                       | 750.000            | 750.000   | 750.000   | oo        |
| Valledupar (Cesar)                      | 800.000            | 800.000   | 800.000   | o         |
| Venadillo (Tolima)                      | 735.000            | 840.000   | 805.000   | =         |
| Villavicencio (Meta)                    | 680.000            | 680.000   | 680.000   | n.d.      |
| Yopal (Casanare)                        | 792.000            | 900.000   | 844.000   | =         |
| <b>Harina de arroz</b>                  |                    |           |           |           |
| Acacias (Meta)                          | 700.000            | 756.000   | 728.000   | o         |
| Aguazul (Casanare)                      | 819.000            | 819.000   | 819.000   | o         |
| Alvarado (Tolima)                       | 720.000            | 720.000   | 720.000   | x         |
| Barranquilla (Atlántico)                | 700.000            | 735.000   | 717.500   | o         |
| Bucaramanga (Santander)                 | 760.000            | 800.000   | 786.667   | =         |
| Campoalegre (Huila)                     | 725.000            | 850.000   | 787.500   | =         |
| Cereté (Córdoba)                        | 580.000            | 580.000   | 580.000   | x         |
| Cúcuta (Norte de Santander)             | 637.000            | 756.000   | 696.667   | =         |
| Espinal (Tolima)                        | 630.000            | 767.000   | 725.600   | =         |
| Granada (Meta)                          | 630.000            | 630.000   | 630.000   | =         |
| Ibagué (Tolima)                         | 704.000            | 809.000   | 745.750   | =         |
| Lérida (Tolima)                         | 693.000            | 693.000   | 693.000   | oo        |
| Magangué (Bolívar)                      | 600.000            | 650.000   | 622.000   | n.d.      |
| Montería (Córdoba)                      | 650.000            | 720.000   | 685.000   | =         |
| Neiva (Huila)                           | 750.000            | 800.000   | 775.000   | =         |
| Planeta Rica (Córdoba)                  | 650.000            | 650.000   | 650.000   | o         |
| Purificación (Tolima)                   | 818.000            | 818.000   | 818.000   | o         |
| Rivera (Huila)                          | 720.000            | 720.000   | 720.000   | =         |
| San Marcos (Sucre)                      | 630.000            | 700.000   | 665.000   | n.d.      |
| San Martín (Meta)                       | 720.000            | 720.000   | 720.000   | oo        |
| Valledupar (Cesar)                      | 750.000            | 750.000   | 750.000   | o         |
| Venadillo (Tolima)                      | 704.000            | 735.000   | 717.667   | =         |
| Villanueva (Casanare)                   | 735.000            | 735.000   | 735.000   | =         |
| Villavicencio (Meta)                    | 550.000            | 788.000   | 669.000   | xxx       |
| Yopal (Casanare)                        | 748.000            | 819.000   | 781.500   | o         |

(=) Variación igual a -3 % y 3%

(o) Variación entre 3 % y 7 %

(oo) Variación entre 7 % y 12 %

(ooo) Variación mayor al 12 %

(n.d.) No determinado



@DANE\_Colombia



/DANEColombia



/DANEColombia

