

Comportamiento de los precios

Aumentaron los precios de las frutas y las verduras



Fuente: DANE.

El Departamento Administrativo Nacional de Estadística (DANE), por medio del Sistema de Información de Precios y Abastecimiento del Sector Agropecuario (Sipsa), comunicó que durante la semana del 9 al 15 de julio del 2016 subieron las cotizaciones de las frutas y las hortalizas, mientras que bajaron las de los tubérculos.

Aumentaron los precios de las frutas frescas, especialmente del banano criollo, la papaya Maradol, el mango Tommy, las piñas perolera, gold y manzana, la guayaba pera, el aguacate papelillo, la guanábana, la patilla, la naranja Valencia y la mandarina Onecco. Los precios del banano criollo subieron, ya que se registró un aumento en los precios de los fletes debido al paro de transportes.

También subieron las cotizaciones de las hortalizas, como la remolacha, la habichuela, las cebollas cabezonas blanca y junca, el pepino cohombro, la lechuga, el frijol verde y el brócoli. En el caso de la cebolla junca, se registró un incremento en los precios de los fletes y una reducción en el abastecimiento desde Boyacá, ya que los transportadores decidieron no viajar por el paro camionero.

En cambio, bajaron los precios de los tubérculos, principalmente de las papas suprema, única, betina, parda pastusa, criolla limpia y superior. De hecho, creció la oferta de papa suprema procedente de Nariño debido a que aumentó la movilización de carga con el acompañamiento de la Policía Nacional. En cambio, subió el precio del plátano hartón verde.

Informe de contexto

Productos que más se han afectado por el paro de transportadores

El paro camionero adelantado por los campesinos de todo el país ha dejado afectaciones en diversas regiones del país y para numerosos productos. Este inició el 7 de junio y en este momento no ha finalizado.

Al igual que con otros paros realizados anteriormente, bien sean de transportadores o agrarios, las zonas más afectadas están en los departamentos de Boyacá, Nariño y Antioquia, así como en Meta, por lo que los productos que más han sufrido son los cultivados en estas regiones.

Se destaca el menor nivel de abastecimiento de papa, cebollas junca y arveja verde en vaina, por lo que el presente informe se centrará en estos productos. Es importante destacar que no solo estos productos se vieron afectados, sino también otros, como el plátano, la yuca y gran variedad de frutas.

Vale la pena anotar que en algunos municipios del país no se ha realizado mercado, como ha ocurrido en algunos mercados regionales de Boyacá y Antioquia.

Arveja verde

La producción de arveja se concentra en Boyacá, Cundinamarca, Antioquia y Nariño y su abastecimiento no se da necesariamente de zonas productoras cercanas a los mercados. Por ejemplo, la leguminosa nariñense llega hasta mercados como Bogotá, Armenia o Bucaramanga.

Los bloqueos en las vías de Nariño han hecho que la salida de producto desde este departamento se dificulte, de manera que lo poco que se ha podido enviar a otros

CONTENIDO

	pág.		pág.
Comportamiento de los precios	1	Verduras y hortalizas	5
Informe de contexto	1	Frutas frescas	13
Indicador de abastecimiento	3	Tubérculos, raíces y plátanos	22
Lo que más sube, lo que más baja	4	Granos, carnes y procesados	26

DANE
 Para tomar decisiones

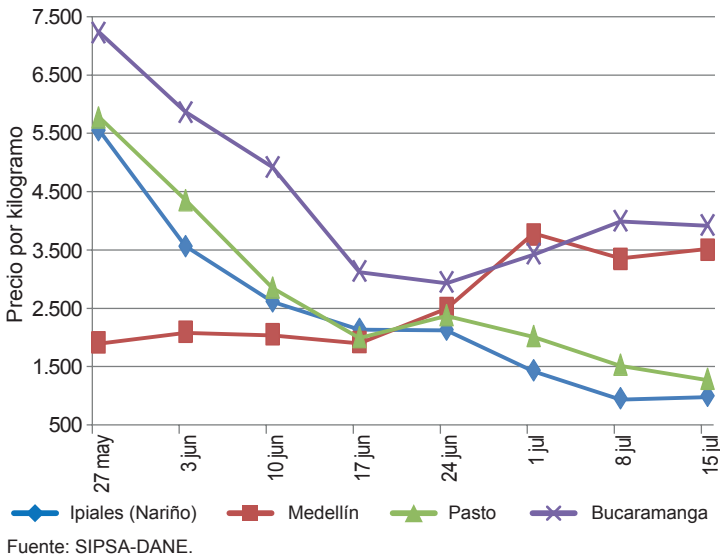
Gráfico 1. Precios mayoristas de la arveja verde en vaina 2016 (27 de mayo al 15 de julio)

mercados se ha realizado por rutas alternas y con fletes más altos. Esta situación ha hecho que los precios en los mercados de Pasto e Ipiales, en Nariño, hayan bajado, mientras que han aumentado en otros, como los de Medellín y Bucaramanga.

En Bogotá, por su parte, ha disminuido el ingreso de arveja verde no solo de Nariño sino de otras regiones, como Boyacá, y la poca nariñense que está llegando no es de primera calidad, debido al mayor tiempo que llevan los recorridos por los diversos bloqueos en las vías. La reducción en el abastecimiento de leguminosa del sur del país entre el 1 y el 8 de julio alcanzó el 17%, mientras que la de la Sabana de Bogotá reportó un incremento del 3%.

Desde que inició el paro hasta la semana del 15 de julio el precio ha caído 62% en Ipiales y 55% en Pasto, mientras que subió 71% en Medellín. En la capital de Antioquia el abastecimiento de la leguminosa se redujo alrededor del 80% y la oferta es en su mayoría regional; dicho comportamiento se explica por los problemas en las vías antioqueñas.

Cebolla junca

Para este tipo de cebolla las principales zonas productoras se encuentran ubicadas en Aquitania (Boyacá), Tenerife (Valle del Cauca), Tona (Santander) y en Risaralda.

De todas estas zonas, el producto que más se ha visto afectado con el paro es el que se cultiva en Aquitania (Boyacá), el cual no pudo ser sacado de la zona productora durante la mayor parte de los días que lleva el paro, por los constantes bloqueos en la vía que comunica este municipio con Sogamoso y con el resto del país. En Bogotá, por ejemplo,

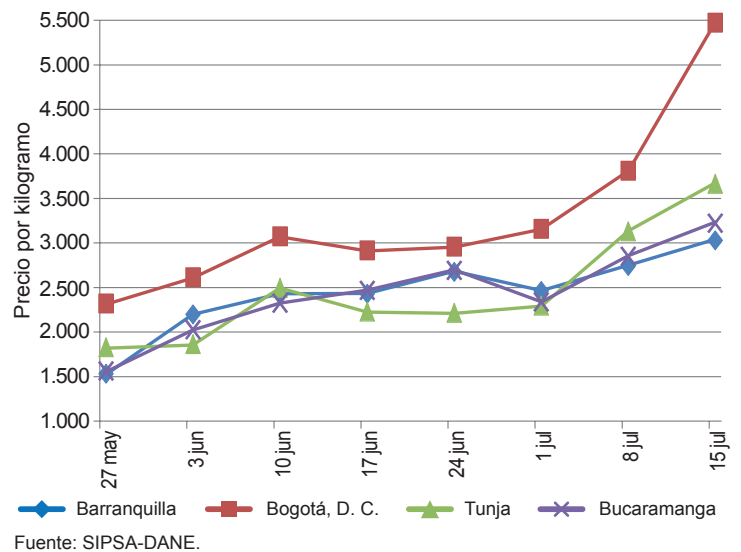
Gráfico 2. Precios mayoristas de la cebolla junca 2016 (27 de mayo al 15 de julio)

la reducción en el abastecimiento ha sido del 8% desde antes que empezara el paro, mientras que en otros mercados, como los de Barranquilla, que no solo se abastecen de cebolla boyacense sino también santandereana y nortesantandereana, la reducción en el ingreso fue del 33%.

El precio de este producto ha subido considerablemente. Por ejemplo, en Bogotá, en la semana del 27 de mayo (antes de que empezara el paro) un kilo se conseguía a \$2.324 y para la presente superó los \$5.400, es decir, 130% más caro. La capital del país no es la única que se ha visto afectada; en Barranquilla el alza fue del 98%, en Tunja del 100%, en Bucaramanga del 10% y en Medellín del 48%. Para esta semana, el precio también subió en la mayor parte de los mercados, aunque en Pereira este descendió un 7%, pues llegó una mayor cantidad de cebolla desde la zona productora del corregimiento de La Bella, en Pereira.

Papa negra

Este tubérculo se cultiva principalmente en Boyacá, Cundinamarca, Nariño, Cauca, Santander, Norte de Santander y Antioquia. A pesar de que en cada zona se ofrecen diferentes variedades, los precios siguen el mismo patrón.

Dado que los principales bloqueos en las vías se han presentado en Boyacá y Nariño, zonas desde donde llega papa, este producto ha tenido alzas significativas en las cotizaciones, pues su abastecimiento se ha visto afectado en la mayor parte del país.

En Bogotá, por ejemplo, se ha reducido considerablemente el ingreso de papa desde Nariño, la cual pasó de 352.000 toneladas en la semana del 27 de mayo a 45.000

Gráfico 3. Abastecimiento de papa a Bogotá 2016 (27 de mayo al 8 de julio)

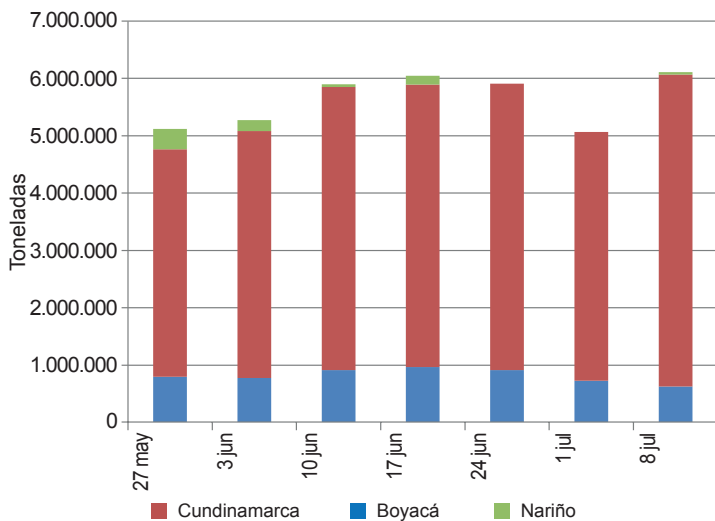

Fuente: SIPSA-DANE.

en la semana del 8 de julio. En la medida que han pasado los días, el abastecimiento de papa desde Boyacá también se ha reducido, pues cada vez se han dado más bloqueos en las vías de este departamento. De esta forma, los co-

merciantes de Corabastos se han visto en la necesidad de recurrir a la papa cundinamarquesa y, por lo tanto, su ingreso subió 37% en este período. Lo anterior conllevó a que en la capital del país, el precio de este producto no variara. Sin embargo, esta situación no fue igual en todos los mercados. En Pasto e Ipiales, en Nariño, por ejemplo, los precios bajaron hasta un 24%, mientras que en otros mercados, como los de Cali o Popayán, se incrementaron.

Por otra parte, otra zona en la que se han visto bloqueos es en Antioquia, lo que ha hecho que el abastecimiento del tubérculo a la capital del departamento baje un 26%, mientras que el precio mayorista ha subido el 23%.

En general, el paro de transportadores ha incidido negativamente en el abastecimiento de algunos alimentos como lo son la papa negra, la arveja y la cebolla junca. El cierre de numerosas vías en Boyacá, Nariño y Antioquia ha hecho que los transportadores usen, en caso de ser posible, vías más largas y, por ende, se den aumentos en los costos de los fletes. Asimismo, los cierres en las vías hacen que los tiempos de desplazamiento de los productos aumenten, con lo cual se ve comprometida su calidad.

Indicador de abastecimiento de alimentos

Disminuye el abastecimiento de procesados

El acopio en los mercados mayoristas de Mercar, Barranquillita, Granabastos, Corabastos, Las Flores, Centroabastos, Cavasa, Santa Helena, Cenabastos, La Nueva Sexta, Centro de Acopio de Ipiales, Central Mayorista de Antioquia, Plaza Minorista José María Villa, Surabastos, Mercasa y la Central de Abastos de Villavicencio, para las semanas del 30 de junio al 6 de julio y del 7 al 13 de julio registró un descenso del 0,92 %.

Esta disminución en el suministro de alimentos se debió al menor abastecimiento en Ipiales, en el Centro de Acopio, donde el aprovisionamiento bajó un 26,62 %; del mismo modo, en Villavicencio, en la Central de Abastos, se redujo el ingreso un 18,32 %; en Barranquillita, en Barranquillita y Granabastos, disminuyó un 12,96 %; en Cúcuta, en Cenabastos y La Nueva Sexta, bajó un 7,25 %; en Bucaramanga, en Centroabastos, cayó un 2,30 %; y en Bogotá, en Corabastos y Las Flores, un 1,06 %. Por el contrario, en Armenia, Mercar, el ingreso de alimentos aumentó un 38,08 %; en Neiva, en Surabastos, subió un 34,76 %; en Medellín, en la Central Mayorista de Antioquia y la Plaza Minorista José María Villa, la oferta se incrementó en un 4,76 %; en Cali, en Cavasa y Santa Helena, aumentó un 1,63 %; y en Pereira, en Mercasa, 0,28 %.

Gráfico 4. Participación de los alimentos que fueron registrados en los mercados Mercar, Barranquillita, Granabastos, Corabastos, Las Flores, Centroabastos, Cavasa, Santa Helena, Cenabastos, La Nueva Sexta, Centro de Acopio, CMA, Plaza Minorista José María Villa, Surabastos, Mercasa y la Central de Abastos de Villavicencio. 2016 (19 de mayo al 13 de julio)

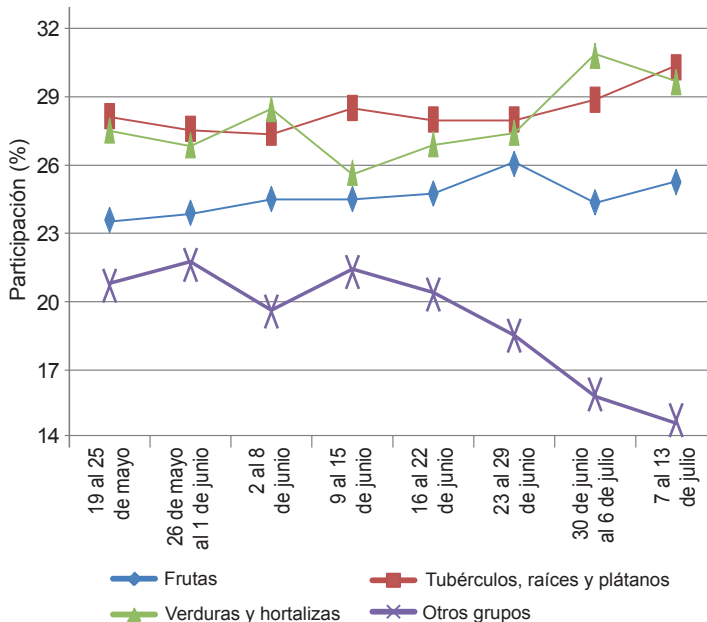

Fuente: Sipsa-DANE. Cálculos: DANE.



De este modo, en el Centro de Acopio de Ipiales se registró un descenso en el abastecimiento del grupo de las verduras y hortalizas en un 51,51 %, debido al menor ingreso de arveja verde en vaina; en el mercado mayorista de Villavicencio, de igual manera, el grupo de las verduras y hortalizas redujo su acopio en un 29,51 %, siendo la arveja verde en vaina y la cebolla junca las hortalizas que más incidieron en esta conducta. En cuanto a Barranquillita y Granabastos se observó un descenso en el suministro de los alimentos procesados en un 21,89 %, a raíz de los bajos inventarios de arroz y avena; en Cenabastos y La Nueva Sexta, las frutas fueron las que registraron el menor suministro, del orden del 16,46 %, lo que obedeció al bajo ingreso de banano criollo y fresa. En Centroabastos se presentó una caída en la oferta de los procesados en un 38,90 %, ante los menores inventarios de carne de pollo y huevos; en el caso de Corabastos y Las Flores, los procesados disminuyeron su entrada en un 22,67 %, por alimentos como el arroz y la azúcar.

En contraste, en la central de Mercar se reportó un incremento en el abastecimiento de los tubérculos, raíces y plá-

tanos en un 54,05 %, ante la mayor entrada de papa criolla y plátano hartón verde; en Surabastos, los procesados registraron un aumento en el acopio del 101,33 %, debido a la buena oferta de arroz y huevos; en la Central Mayorista de Antioquia y la Plaza Minorista José María Villa, del mismo modo, los procesados incrementaron su acopio en un 14,65 %, lo que obedeció al comportamiento del azúcar y el maíz amarillo; en Cavasa y Santa Helena se presentó un aumento en el aprovisionamiento de los procesados en un 12,09 %, por efecto de los mayores inventarios de cerdo y res en pie; y en Mercasa, las verduras y hortalizas reportaron un aumento en el aprovisionamiento del 14,17 %, como resultado del buen suministro de pimentón y zanahoria.

Así, la participación para la semana comprendida del 7 al 13 de julio, en el acumulado de los mercados, fue de la siguiente manera: tubérculos, raíces y plátanos con el 30,33 %, seguidos por las verduras y hortalizas con el 29,68 %, las frutas frescas con un 25,25 %, y los otros grupos, entre los que se encuentran las carnes, los procesados, los granos, los cereales, los lácteos, los huevos y los pescados, con un 14,74 %.

Lo que más sube, lo que más baja

Ciudades	Lo que más sube	Lo que más baja
Barranquilla	Pepino cohombro, habichuela, repollo blanco, remolacha, apio, cebollín chino, pimentón, zanahoria bogotana, lechuga Batavia, naranja y mandarina comunes, maracuyá santandereano, guayabas Atlántico y común, banano criollo, mangos Tommy y de azúcar, papas criolla sucia y R-12 roja, lomitos de atún en lata.	Chócolo mazorca, ajo importado, tomate chonto, limón común Ciénaga, mora de Castilla, plátano hartón verde, pollo entero congelado sin vísceras, alas con costillar y pierna pernil con rabadilla.
Bogotá, D. C.	Cebolla junca Aquitania, pimentón verde y rojo, repollo verde, berenjena, calabaza, ajo, banano criollo, piña perolera y gold, papayas Maradol y tainung, guayaba pera, uva red globe nacional, plátano hartón verde y maduro, pollo entero fresco sin vísceras, alas sin costillar y pierna pernil sin rabadilla.	Arveja verde en vaina, acelga, pepino de rellenar, espinaca, rábano rojo, frijol verde cargamanto, brócoli, melón Cantalup, granadilla, limón Tahití, lulo, arracacha amarilla, plátano guineo, papa sabanera, frijol cargamanto rojo.
Bucaramanga	Repollo blanco, remolacha, chócolo mazorca, habichuela, lechuga Batavia, zanahoria, cebolla junca, coliflor, brócoli, curuba, ciruela roja, banano Urabá, aguacate papellillo, uva Isabela, tomate de árbol, pera nacional, guanábana, papas criolla limpia y R-12 negra, arracacha amarilla.	Tomate Riogrande, ajo importado, cebolla cabezona roja importada, melón Cantalup, limón común, mora de Castilla, granadilla, pitahaya, papa parda pastusa, huevos rojos.
Cali	Chócolo mazorca, repollo blanco, cebollas cabezonas blanca y roja importada, zanahoria, habichuela, mangos Tommy y común, guanábana, limón común valluno, aguacate papellillo, naranja Sweet, piña manzana, carne de cerdo pernil sin hueso.	Tomate chonto regional; frijol verde cargamanto; cebolla junca Tenerife; lechuga Batavia; ahuyama; granadilla; melón Cantalup; maracuyá; uva Isabela; papas Betina, suprema, parda pastusa, capira, única y criolla limpia; pargo rojo platero.
Cartagena	Cebolla cabezona roja ocañera, pepino cohombro, remolacha, cebolla junca, mandarina común, guayaba común, lulo, maracuyá santandereano, ñame espino, carne de res sobrebarriga y falda, tilapia roja entera fresca.	Berenjena, ajo importado, lechuga Batavia, tomate Riogrande bu-mangués, limón común, mora de Castilla, papa única, frijoles cabeza negra importado y palomito importado.
Cúcuta	Lechuga Batavia, remolacha regional, pepino cohombro, calabaza, zanahoria, habichuela, cebollas cabezonas blanca y roja, brócoli, limón Tahití, piñas gold y perolera, uva Isabela, uchuva, mandarina común, papaya Maradol, guanábana, papa criolla limpia, carne de res falda.	Tomate chonto, arveja verde en vaina, ahuyama, naranja común, mora de Castilla, granadilla, ciruela roja, curuba, papas única, suprema y parda pastusa, plátano hartón verde y maduro, carne de res pecho y costilla, queso doble crema.
Medellín	Repollo blanco, zanahoria larga vida, lechuga Batavia, pimentón verde, frijol verde cargamanto, habichuela, pepino cohombro, remolacha, limón mandarino, aguacates común y papellillo, papaya hawaiana, piñas gold y manzana, banano criollo, maracuyá antioqueño, yucas criolla e Ica, plátanos guineo, comino y hartones verde y maduro, queso costeño, panela redonda morena.	Calabaza, brócoli, rábano rojo, chócolo mazorca, pepino de rellenar, berenjena, ají topito dulce, ajo importado, mora de Castilla, granadilla, mangos común y costeño, uchuva, uva Isabela, arracacha blanca, papa capira, huevos blanco y rojo tipo B, arveja verde seca importada.
Pereira	Habichuela, frijol y arveja verdes en vaina, naranjas Sweet, Valencia y tangelo, mangos manzano, Yulima y común, limón común, fresa, curuba, queso costeño, tilapia roja entera congelada.	Tomate chonto, zanahoria bogotana, ajo importado, coliflor, cebollas junca y cabezona blanca, granadilla, guayaba agria, guanábana, arracacha blanca, papas parda pastusa y criolla limpia.

Verduras y hortalizas

Disminuyó la oferta de remolacha



Fuente: <http://laguiadelasvitaminas.com/>.

A lo largo de la presente semana aumentaron los precios de la remolacha en diecinueve de los veinticuatro mercados en los que se negoció este producto. Los comerciantes afirmaron que esta situación obedeció a la menor disponibilidad de producto desde la Sabana de Bogotá y Boyacá, donde están finalizando las cosechas. En Barranquilla y Medellín, por ejemplo, el kilo se negoció a \$1.053 y a \$850, respectivamente; 14,88 %, en promedio, más que la semana anterior.

De la misma forma, subieron las cotizaciones de la cebolla cabezona blanca, la cebolla junca, la habichuela, el repollo blanco, el pepino cohombro y el brócoli. En el caso de la cebolla cabezona blanca, el alza se presentó en diecinueve de los veintiséis mercados en los que se negoció, como consecuencia de las menores recolecciones en las zonas de cultivo de Cundinamarca y Norte de Santander. En Cúcuta y Santa Marta, por ejemplo, el incremento fue del 9,07 %, ofreciéndose el kilo a \$3.801 y a \$2.963, respectivamente.

Asimismo, aumentó el precio mayorista de la habichuela, pues no se contó con la oferta suficiente desde los municipios de El Santuario, El Carmen de Viboral, Marinilla (Antioquia), Ocaña (Norte de Santander), Lebrija y Girón (Santander), ante la incertidumbre en el transporte por el paro de camioneros. Este comportamiento se registró en veinticinco de los treinta y nueve mercados donde se negoció. En Tunja y Pereira, por ejemplo, el aumento superó el 30,00 %, en promedio, vendiéndose el kilo a \$2.267

y a \$1.162, respectivamente. También se incrementó la cotización de la cebolla junca en catorce de los veintiún mercados donde se vendió. Esta situación obedeció a que a los mercados no llegó producto desde Aquitania (Boyacá), donde se han presentado constantes bloqueos en las vías. En Bucaramanga y Cartagena, por ejemplo, el kilo se ofreció a \$3.239 y a \$3.382, respectivamente, lo que representó un alza del 16,25 %, en promedio, frente a la semana pasada.

En contraste, descendieron los precios mayoristas del ajo importado, el tomate chonto, la arveja verde en vaina, la ahuyama, la espinaca y el frijol verde cargamanto. En el caso del ajo importado, la reducción se presentó en veintitrés de los veinticinco mercados donde se negoció, como consecuencia del mayor ingreso de producto que se encontraba represado en los puertos, el cual se transportó acompañado de la Policía Nacional. En Montería y Sincelejo, el kilo se vendió a \$8.563 y a \$8.617; 10,22 %, en promedio, menos que la semana anterior.

Bajó la cotización del tomate chonto ante un aumento en el abastecimiento proveniente de Ábrego, Ocaña (Norte de Santander), Pereira, Santuario (Risaralda), Belalcázar (Caldas), Pitalito (Huila), San Gil, Ocaña y Capitanejo (Santander). Esta situación se registró en dieciocho de los veintiún mercados donde se negoció. En Neiva y Manizales, por ejemplo, la reducción fue del 10,86 %, en promedio, ofreciéndose el kilo a \$2.180 y a \$2.591, respectivamente.

Gráfico 5. Comportamiento de los precios de la remolacha 2016 (18 de junio al 15 de julio)

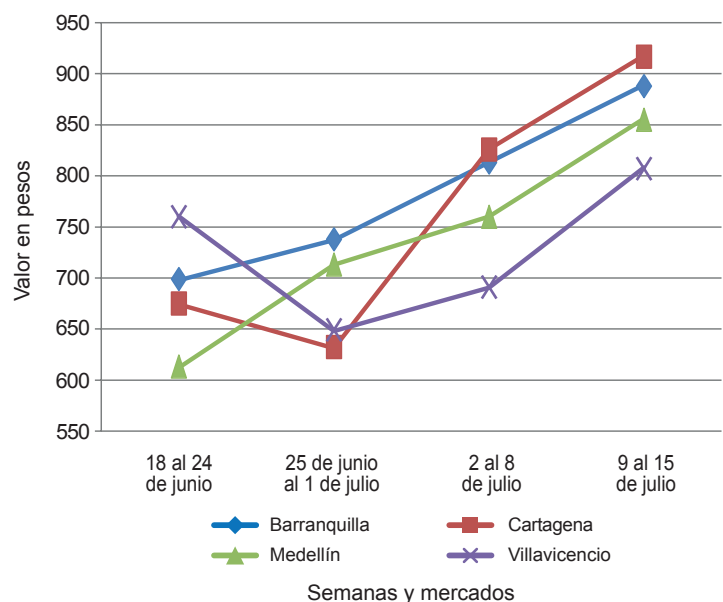

Fuente: SIPSA-DANE.



**Cuadro 1. Mercados mayoristas. Precios de venta de verduras y hortalizas
2016 (9 al 15 de julio)**

Productos y mercados	Pesos por kilogramo				Tenden- cia	Productos y mercados	Pesos por kilogramo				Tenden- cia			
	Mínimo	Máximo	Medio				Mínimo	Máximo	Medio					
Acelga						Ajo importado (continuación)								
Armenia, Mercar	1.200	1.733	1.467	-	Manizales (Caldas)	12.000	13.000	12.375	-	Barranquilla, Barranquillita	1.300	2.250	1.781	+++
Barranquilla, Barranquillita	2.800	3.100	2.939	-	Medellín, Central					Cartagena, Bazurto	2.000	2.375	2.172	-
Bogotá, D. C., Corabastos	500	700	617	---	Mayorista de Antioquia	9.000	10.500	9.542	-	Medellín, Central				
Bucaramanga, Centroabastos	1.500	1.500	1.500	=	Montería (Córdoba)	8.300	9.000	8.563	-	Mayorista de Antioquia	1.000	1.500	1.304	-
Chiquinquirá (Boyacá)	1.167	2.500	1.611	+++	Neiva, Surabastos	9.000	11.000	9.888	-	Montería (Córdoba)	2.000	3.500	2.958	+++
Ibagué, Plaza La 21	800	1.120	973	-	Palmira (Valle del Cauca)	9.600	10.000	9.900	-	Sincelejo (Sucre)	2.250	3.750	2.833	+++
Ipiales (Nariño), Ipiales somos todos	700	700	700	---	Pasto (Nariño)	10.000	10.500	10.233	-	Sincelejo (Sucre)				
Medellín, Central					Pereira, La 41	10.000	11.500	10.717	-					
Mayorista de Antioquia	1.500	1.500	1.500	=	Pereira, Mercasa	8.500	10.500	9.402	---					
Neiva, Surabastos	1.250	1.875	1.547	+	Popayán (Cauca)	10.500	11.500	10.875	-					
Pamplona (Norte de Santander)	2.000	2.500	2.250	=	Sincelejo (Sucre)	8.500	9.000	8.617	---					
Pasto (Nariño)	1.500	2.500	1.833	+	Tuluá (Valle del Cauca)	10.000	10.500	10.167	-					
Ubaté (Cundinamarca)	1.000	1.000	1.000	+++	Valledupar, Mercabastos	9.300	9.500	9.367	-					
Villavicencio, CAV	900	1.000	981	-										
Ahuyama					Aji topito dulce									
Armenia, Mercar	800	900	858	-	Barranquilla, Barranquillita	1.300	2.250	1.781	+++					
Barranquilla, Barranquillita	857	1.029	960	-	Cartagena, Bazurto	2.000	2.375	2.172	-					
Barranquilla, Granabastos	1.000	1.143	1.089	---	Medellín, Central									
Bogotá, D. C., Corabastos	900	1.000	914	-	Mayorista de Antioquia	1.000	1.500	1.304	-					
Bucaramanga, Centroabastos	800	800	800	-	Montería (Córdoba)	2.000	3.500	2.958	+++					
Buenaventura (Valle del Cauca)	1.000	1.000	1.000	=	Sincelejo (Sucre)	2.250	3.750	2.833	+++					
Cali, Cavasa	600	700	675	-										
Cali, Santa Helena	700	800	750	-	Apio									
Cartago (Valle del Cauca)	800	1.000	875	-	Armenia, Mercar	1.500	1.700	1.606	+					
Cúcuta, Cenabastos	800	1.000	925	-	Barranquilla, Barranquillita	1.600	3.200	2.222	+++					
Ibagué, Plaza La 21	600	800	750	+	Barranquilla, Granabastos	1.700	3.000	2.413	+++					
Manizales (Caldas)	1.000	1.200	1.050	+	Bogotá, D. C., Corabastos	1.500	2.200	1.814	-					
Medellín, Central					Bucaramanga, Centroabastos	2.500	2.917	2.604	++					
Mayorista de Antioquia	600	700	650	=	Cali, Cavasa	1.647	1.941	1.794	-					
Palmira (Valle del Cauca)	800	850	808	-	Cali, Santa Helena	1.647	1.765	1.706	-					
Pamplona (Norte de Santander)	1.000	1.200	1.067	+	Cartagena, Bazurto	1.300	1.300	1.300	=					
Pereira, La 41	900	1.000	983	+	Cartago (Valle del Cauca)	2.080	2.240	2.160	+					
Pereira, Mercasa	700	1.000	858	+	Chiquinquirá (Boyacá)	3.000	3.000	3.000	++					
Popayán (Cauca)	800	800	800	++	Cúcuta, Cenabastos	2.000	2.333	2.264	-					
Rionegro (Antioquia)	800	1.000	954	-	Ibagué, Plaza La 21	1.920	2.400	2.070	---					
San Gil (Santander)	900	900	900	-	Ipiales (Nariño), Ipiales somos todos	2.000	2.500	2.306	-					
Santa Marta (Magdalena)	1.000	1.143	1.036	-	Manizales (Caldas)	2.240	2.400	2.360	+					
Sincelejo (Sucre)	1.000	1.200	1.067	=	Marinilla (Antioquia)	1.000	1.000	1.000	---					
Socorro (Santander)	800	900	850	---	Medellín, Central									
Tuluá (Valle del Cauca)	700	900	819	-	Mayorista de Antioquia	1.000	1.200	1.150	-					
Tunja, Complejo de Servicios del Sur	719	781	750	+	Medellín, Plaza									
Valledupar, Mercabastos	900	1.000	967	+	Minorista José María Villa	1.400	1.500	1.492	-					
Valledupar, Mercado Nuevo	1.000	1.200	1.133	-	Montería (Córdoba)	3.000	3.500	3.200	+++					
					Neiva, Surabastos	2.400	3.000	2.725	-					
Ahuyamin (Sakata)					Palmira (Valle del Cauca)	2.500	2.500	2.500	+					
Barranquilla, Barranquillita	1.080	1.120	1.100	+	Pamplona (Norte de Santander)	2.083	2.083	2.083	++					
Bogotá, D. C., Corabastos	700	900	828	++	Pereira, La 41	1.833	2.500	2.139	=					
Neiva, Surabastos	800	960	888	-	Pereira, Mercasa	1.667	2.500	2.222	-					
San Gil (Santander)	800	800	800	-	Rionegro (Antioquia)	1.000	1.600	1.404	+					
Tunja, Complejo de Servicios del Sur	1.000	1.000	1.000	++	Santa Marta (Magdalena)	1.867	2.200	2.000	++					
Villavicencio, CAV	1.000	1.200	1.092	+	Sincelejo (Sucre)	2.500	2.500	2.500	++					
					Valledupar, Mercabastos	2.000	3.000	2.444	-					
					Villavicencio, CAV	1.800	2.400	2.117	-					
Ajo														
Bogotá, D. C., Corabastos	9.000	11.000	10.444	++	Arveja verde en vaina									
Cúcuta, Cenabastos	3.000	3.500	3.292	-	Armenia, Mercar	3.360	3.840	3.573	-					
Ipiales (Nariño), Ipiales somos todos	6.000	6.000	6.000	=	Barranquilla, Barranquillita	6.000	6.500	6.331	+					
Manizales (Caldas)	7.500	8.750	7.891	-	Barranquilla, Granabastos	8.000	9.000	8.250	+++					
Medellín, Central					Bogotá, D. C., Corabastos	2.600	3.400	2.950	---					
Mayorista de Antioquia	5.000	7.000	6.000	-	Bucaramanga, Centroabastos	3.800	4.000	3.933	-					
Pamplona (Norte de Santander)	3.750	4.750	4.306	-	Cartago (Valle del Cauca)	3.680	4.000	3.930	-					
Pasto (Nariño)	6.500	7.500	7.125	+	Chiquinquirá (Boyacá)	1.800	2.400	2.100	---					
Pereira, La 41	6.667	7.222	7.037	-	Cúcuta, Cenabastos	3.000	3.500	3.313	-					
Pereira, Mercasa	6.667	8.444	7.194	-	El Carmen de Viboral (Antioquia)	2.500	2.700	2.600	+					
San Gil (Santander)	4.200	4.500	4.400	++	El Santuario (Antioquia)	2.200	2.500	2.275	---					
Tunja, Complejo de Servicios del Sur	8.600	9.000	8.800	++	Ibagué, Plaza La 21	2.000	2.400	2.253	---					
Villavicencio, CAV	5.500	7.000	6.125	+	Ipiales (Nariño), Ipiales somos todos	800	1.000	950	-					
					La Ceja (Antioquia)	2.500	3.000	2.678	-					
Ajo importado					Manizales (Caldas)	2.700	3.500	3.075	-					
Armenia, Mercar	11.500	11.500	11.500	=	Marinilla (Antioquia)	2.000	2.500	2.296	---					
Barranquilla, Barranquillita	8.500	9.500	9.075	-	Medellín, Central									
Barranquilla, Granabastos	8.200	9.000	8.683	-	Mayorista de Antioquia	2.400	5.000	3.333	-					
Bogotá, D. C., Corabastos	10.000	11.000	10.389	-	Medellín, Plaza									
Bucaramanga, Centroabastos	9.000	10.000	9.302	-	Minorista José María Villa	3.000	4.500	3.650	-					
Buenaventura (Valle del Cauca)	9.600	11.000	10.150	-	Neiva, Surabastos	3.600	3.680	3.607	+					
Cali, Cavasa	8.800	9.500	9.204	-	Pamplona (Norte de Santander)	2.400	3.750	3.138	---					
Cali, Santa Helena	10.000	11.000	10.417	-	Pereira, La 41	2.400	3.200	2.800	---					
Cartagena, Bazurto	8.800	9.500	9.075	---	Pereira, Mercasa	3.200	4.800	3.933	++					
Cartago (Valle del Cauca)	10.000	11.500	10.750	-	Rionegro (Antioquia)	2.400	3.300	2.858	-					
Cúcuta, Cenabastos	10.500	12.000	11.063	-	San Gil (Santander)	2.800	4.000	3.511	-					
Ibagué, Plaza La 21	11.000	12.000	11.583	+	San Vicente (Antioquia)	2.500	2.700	2.600	+++					
Ipiales (Nariño), Ipiales somos todos	9.500	10.000	9.750	-	Socorro (Santander)	2.800	3.200	2.867	---					

Cuadro 1. Mercados mayoristas. Precios de venta de verduras y hortalizas (continuación)
2016 (9 al 15 de julio)

Productos y mercados	Pesos por kilogramo				Tendencia	Productos y mercados	Pesos por kilogramo				Tendencia			
	Mínimo	Máximo	Medio	Precios			Mínimo	Máximo	Medio	Precios				
Arveja verde en vaina (continuación)						Cebolla cabezona blanca (continuación)								
Sonsón (Antioquia)	2.900	3.000	2.963	-		Rionegro (Antioquia)	3.021	3.333	3.170	++				
Tuluá (Valle del Cauca)	2.000	2.800	2.297	-		San Gil (Santander)	2.400	3.200	2.800	++				
Tunja, Complejo de Servicios del Sur	2.000	2.200	2.067	---		Santa Marta (Magdalena)	2.800	3.000	2.963	+				
Ubaté (Cundinamarca)	2.000	2.000	2.000	=		Sincelejo (Sucre)	3.600	3.600	3.600	+++				
Villavicencio, CAV	3.400	4.400	3.942	-		Socorro (Santander)	2.600	2.600	2.600	=				
						Tunja, Complejo de Servicios del Sur	2.000	2.200	2.075	-				
						Valledupar, Mercabastos	3.000	3.600	3.233	++				
						Villavicencio, CAV	2.600	3.000	2.758	+				
Arveja verde en vaina pastusa						Cebolla cabezona blanca bogotana								
Bogotá, D. C., Corabastos	3.400	3.600	3.533	--		Buenaventura (Valle del Cauca)	3.125	3.333	3.229	+				
Buenaventura (Valle del Cauca)	2.800	3.600	3.200	+		Cali, Cavasa	3.229	3.333	3.294	++				
Cali, Cavasa	2.000	2.800	2.400	+		Cali, Santa Helena	2.708	2.917	2.847	++				
Cali, Santa Helena	2.000	2.600	2.267	-		Neiva, Surabastos	2.400	2.800	2.574	+				
Pasto (Nariño)	1.000	1.500	1.292	--		Palmira (Valle del Cauca)	2.813	3.542	3.194	+++				
Popayán (Cauca)	2.800	3.000	2.908	++		Tuluá (Valle del Cauca)	2.813	2.917	2.865	++				
Berenjena						Cebolla cabezona blanca importada								
Armenia, Mercar	1.700	1.800	1.742	-		Ipiales (Nariño), Ipiales somos todos	1.522	1.739	1.715	-				
Barranquilla, Barranquillita	500	600	533	=		Cebolla cabezona blanca pastusa								
Bogotá, D. C., Corabastos	1.500	2.000	1.742	++		Buenaventura (Valle del Cauca)	2.917	3.333	3.125	+				
Cartagena, Bazurto	1.250	1.625	1.453	---		Cali, Cavasa	2.917	3.125	2.995	++				
Manizales (Caldas)	2.000	2.000	2.000	=		Pasto (Nariño)	1.563	1.667	1.620	+				
Medellín, Central						Popayán (Cauca)	2.708	2.917	2.865	+				
Mayorista de Antioquia	1.300	2.000	1.604	--		Cebolla cabezona roja								
Montería (Córdoba)	750	1.125	958	---		Cúcuta, Cenabastos	3.021	3.750	3.333	+				
Sincelejo (Sucre)	750	833	778	-		San Gil (Santander)	3.200	3.200	3.200	++				
Brócoli						Cebolla cabezona roja importada								
Armenia, Mercar	2.000	2.800	2.350	-		Barranquilla, Barranquillita	3.222	3.444	3.333	+				
Barranquilla, Barranquillita	5.500	6.000	5.747	+		Bogotá, D. C., Corabastos	2.917	3.125	2.995	n.d.				
Barranquilla, Granabastos	4.000	4.500	4.375	=		Bucaramanga, Centroabastos	2.917	2.917	2.917	-				
Bogotá, D. C., Corabastos	1.000	1.800	1.233	-		Cali, Cavasa	2.667	2.889	2.787	+				
Bucaramanga, Centroabastos	3.000	3.000	3.000	++		Ipiales (Nariño), Ipiales somos todos	1.522	1.739	1.633	-				
Cali, Santa Helena	2.800	3.000	2.933	++		Medellín, Central								
Cartagena, Bazurto	7.000	7.000	7.000	=		Mayorista de Antioquia	2.917	3.600	3.399	+				
Chiquinquirá (Boyacá)	1.500	2.000	1.667	+++		Montería (Córdoba)	3.200	3.400	3.245	++				
Cúcuta, Cenabastos	3.000	4.000	3.427	++		Cebolla cabezona roja ocañera								
Ibaqué, Plaza La 21	1.500	2.000	1.771	-		Barranquilla, Granabastos	2.708	3.125	2.891	+				
Ipiales (Nariño), Ipiales somos todos	417	500	449	+++		Cartagena, Bazurto	2.571	3.556	3.171	++				
Manizales (Caldas)	3.333	4.000	3.667	-		Santa Marta (Magdalena)	2.766	3.571	3.169	=				
Medellín, Central						Sincelejo (Sucre)	2.571	2.889	2.722	+				
Mayorista de Antioquia	1.500	2.000	1.763	--		Valledupar, Mercabastos	2.200	2.500	2.383	+				
Neiva, Surabastos	2.400	3.800	3.228	+		Valledupar, Mercado Nuevo	2.200	2.500	2.383	+				
Palmira (Valle del Cauca)	1.167	1.333	1.278	+		Cebolla cabezona roja peruana								
Pamplona (Norte de Santander)	2.000	2.500	2.250	=		Sincelejo (Sucre)	3.478	3.696	3.587	++				
Pasto (Nariño)	1.000	1.500	1.167	-		Valledupar, Mercabastos	2.200	2.800	2.558	+				
Ubaté (Cundinamarca)	1.000	1.000	1.000	---		Valledupar, Mercado Nuevo	2.200	2.500	2.383	+				
Villavicencio, CAV	2.667	3.200	2.854	+++		Cebolla junca								
Calabacín						Armenia, Mercar					2.500	2.643	2.560	+
Bogotá, D. C., Corabastos	160	200	171	-		Bucaramanga, Centroabastos	2.656	3.750	3.239	++				
Medellín, Central						Cartagena, Bazurto	2.941	3.824	3.382	++				
Mayorista de Antioquia	800	1.000	850	+		Cartago (Valle del Cauca)	2.560	2.880	2.760	--				
Tunja, Complejo de Servicios del Sur	250	250	250	-		Chiquinquirá (Boyacá)	5.833	5.833	5.833	+++				
Ubaté (Cundinamarca)	1.500	1.500	1.500	+++		Ipiales (Nariño), Ipiales somos todos	2.000	4.000	2.688	+++				
Calabaza						La Ceja (Antioquia)					2.400	3.200	2.691	++
Bogotá, D. C., Corabastos	400	400	400	++		Manizales (Caldas)	3.200	3.840	3.490	+				
Cúcuta, Cenabastos	1.111	1.333	1.125	++		Medellín, Central								
Medellín, Central						Mayorista de Antioquia	1.200	3.000	2.197	-				
Mayorista de Antioquia	500	900	658	---		Medellín, Plaza								
Montería (Córdoba)	680	800	767	-		Minorista José María Villa	2.500	4.000	3.167	-				
Cebolla cabezona blanca						Montería (Córdoba)					4.167	8.333	6.597	+++
Armenia, Mercar	2.260	2.500	2.413	+		Neiva, Surabastos	5.200	8.000	6.425	+				
Barranquilla, Barranquillita	2.800	3.400	3.226	++		Pereira, La 41	2.000	2.267	2.133	-				
Barranquilla, Granabastos	2.800	3.200	3.075	+		Pereira, Mercasa	2.000	2.333	2.061	-				
Bogotá, D. C., Corabastos	2.400	2.600	2.492	-		Rionegro (Antioquia)	2.200	2.800	2.450	+				
Bucaramanga, Centroabastos	2.600	3.200	2.850	+		Santa Marta (Magdalena)	3.667	3.833	3.778	+++				
Cartago (Valle del Cauca)	2.600	2.800	2.717	+		Sincelejo (Sucre)	2.800	3.200	3.067	+++				
Chiquinquirá (Boyacá)	2.400	3.000	2.700	+		Sonsón (Antioquia)	1.600	1.760	1.680	=				
Cúcuta, Cenabastos	3.400	4.200	3.801	++		Valledupar, Mercabastos	3.333	4.333	3.861	++				
Ibaqué, Plaza La 21	2.200	2.640	2.516	-		Villavicencio, CAV	5.217	7.826	6.957	+++				
La Ceja (Antioquia)	3.300	3.800	3.525	++		Cebolla junca Aquitania								
Manizales (Caldas)	2.600	3.000	2.800	+		Barranquilla, Granabastos	3.000	3.100	3.033	++				
Medellín, Central														
Mayorista de Antioquia	3.111	3.500	3.381	+										
Medellín, Plaza														
Minorista José María Villa	3.200	3.500	3.317	++										
Montería (Córdoba)	3.000	3.200	3.150	++										
Pamplona (Norte de Santander)	3.400	3.800	3.567	+++										
Pereira, La 41	2.300	2.600	2.500	-										
Pereira, Mercasa	2.400	2.800	2.560	-										



Cuadro 1. Mercados mayoristas. Precios de venta de verduras y hortalizas (continuación)
2016 (9 al 15 de julio)

Productos y mercados	Pesos por kilogramo				Tenden- cia	Productos y mercados	Pesos por kilogramo				Tenden- cia
	Mínimo	Máximo	Medio				Mínimo	Máximo	Medio		
Cebolla junca Aquitania (continuación)						Cilantro					
Bogotá, D. C., Corabastos	4.333	6.667	5.565	+++		Armenia, Mercar	1.600	2.000	1.867	=	
Buenaventura (Valle del Cauca)	4.250	4.500	4.333	+++		Barranquilla, Barranquillita	2.800	4.200	3.350	+	
Ibagué, Plaza La 21	4.800	6.000	5.500	+++		Bogotá, D. C., Corabastos	800	1.200	900	--	
San Gil (Santander)	4.000	4.800	4.267	+++		Bucaramanga, Centroabastos	5.000	8.000	5.854	-	
Tuluá (Valle del Cauca)	4.089	4.444	4.267	+++		Buenaventura (Valle del Cauca)	1.750	2.000	1.917	=	
Tunja, Complejo de Servicios del Sur	3.333	3.667	3.500	++		Cali, Cavasa	1.000	1.150	1.031	-	
Cebolla junca Berlín						Cali, Santa Helena	1.000	1.000	1.000	=	
Barranquilla, Barranquillita	3.500	4.667	4.129	+++		Cartagena, Bazurto	3.000	3.000	3.000	-	
Barranquilla, Granabastos	3.467	5.000	4.221	+++		Cartago (Valle del Cauca)	1.500	1.750	1.563	-	
Cúcuta, Cenabastos	2.500	2.813	2.656	+		Chiquinquirá (Boyacá)	2.500	2.500	2.500	+++	
Pamplona (Norte de Santander)	2.500	2.500	2.500	++		Cúcuta, Cenabastos	2.000	3.000	2.250	-	
Valledupar, Mercabastos	3.667	4.333	3.944	+++		Ibagué, Plaza La 21	1.000	4.000	1.933	+++	
Cebolla junca Tenerife						Ipiales (Nariño), Ipiales somos todos	800	1.200	1.078	+++	
Cali, Cavasa	2.500	4.650	3.519	--		La Ceja (Antioquia)	2.000	3.000	2.639	+++	
Cali, Santa Helena	3.250	4.750	4.052	-		Manizales (Caldas)	2.800	3.200	2.933	=	
Palmira (Valle del Cauca)	3.244	3.467	3.341	--		Marinilla (Antioquia)	500	1.200	800	---	
Cebolla junca pastusa						Medellín, Central					
Pasto (Nariño)	1.556	2.000	1.852	-		Mayorista de Antioquia	1.000	2.000	1.454	---	
Popayán (Cauca)	2.889	3.022	2.911	-		Medellín, Plaza					
Cebolla puerro						Minorista José María Villa	2.000	3.000	2.333	---	
Bogotá, D. C., Corabastos	1.500	2.000	1.693	+		Montería (Córdoba)	6.000	10.000	8.125	+++	
Cúcuta, Cenabastos	2.000	3.000	2.425	+		Neiva, Surabastos	1.333	2.000	1.708	---	
Medellín, Central						Palmira (Valle del Cauca)	1.000	1.250	1.167	-	
Mayorista de Antioquia	1.800	2.000	1.900	+		Pamplona (Norte de Santander)	1.667	2.000	1.778	++	
Pamplona (Norte de Santander)	2.500	3.000	2.750	+		Pasto (Nariño)	3.000	5.000	4.000	++	
Cebollín chino						Pereira, La 41	500	1.000	750	+++	
Barranquilla, Barranquillita	3.000	3.200	3.083	++		Pereira, Mercasa	500	1.000	833	+++	
Cartagena, Bazurto	6.000	6.000	6.000	=		Popayán (Cauca)	1.500	1.750	1.583	+	
Chócolo mazorca						Rionegro (Antioquia)	2.000	3.000	2.333	---	
Armenia, Mercar	429	457	435	-		Santa Marta (Magdalena)	4.667	5.333	5.000	+	
Armenia, Retiro	357	386	367	-		Sincelejo (Sucre)	5.000	8.000	5.889	+++	
Barranquilla, Barranquillita	405	459	439	--		Tuluá (Valle del Cauca)	1.750	1.750	1.750	=	
Bogotá, D. C., Corabastos	1.200	1.400	1.297	+		Tunja, Complejo de Servicios del Sur	1.250	1.500	1.417	-	
Bucaramanga, Centroabastos	1.250	1.375	1.313	+++		Ubaté (Cundinamarca)	2.500	2.500	2.500	=	
Buenaventura (Valle del Cauca)	786	1.000	869	+++		Valledupar, Mercabastos	2.000	2.000	2.000	=	
Cali, Cavasa	786	929	848	+++		Valledupar, Mercado Nuevo	2.000	2.000	2.000	=	
Cali, Santa Helena	643	857	750	+++		Villavicencio, CAV	1.500	2.000	1.729	---	
Cartago (Valle del Cauca)	1.000	1.125	1.050	-		Coles					
Chiquinquirá (Boyacá)	1.200	1.200	1.200	+++		Bogotá, D. C., Corabastos	1.600	1.600	1.600	-	
Cúcuta, Cenabastos	909	1.273	1.009	+		Medellín, Central					
Ibagué, Plaza La 21	560	800	650	-		Mayorista de Antioquia	700	900	792	-	
Ipiales (Nariño), Ipiales somos todos	714	1.086	871	+++		Medellín, Plaza					
Manizales (Caldas)	600	600	600	+++		Minorista José María Villa	1.000	1.000	1.000	---	
Marinilla (Antioquia)	667	708	686	-		Coliflor					
Medellín, Central						Armenia, Mercar	2.000	2.333	2.139	-	
Mayorista de Antioquia	824	941	877	--		Barranquilla, Barranquillita	5.000	5.500	5.253	+	
Medellín, Plaza						Barranquilla, Granabastos	4.000	4.500	4.375	=	
Minorista José María Villa	667	933	867	++		Bucaramanga, Centroabastos	3.000	3.000	3.000	++	
Montería (Córdoba)	600	800	703	--		Cali, Santa Helena	2.800	3.000	2.933	++	
Neiva, Surabastos	1.040	1.200	1.120	-		Cartagena, Bazurto	6.500	6.500	6.500	=	
Pamplona (Norte de Santander)	545	636	624	--		Cartago (Valle del Cauca)	2.240	2.400	2.267	-	
Pasto (Nariño)	643	1.143	890	+++		Chiquinquirá (Boyacá)	1.400	1.500	1.483	+	
Peñol (Antioquia)	667	750	699	-		Cúcuta, Cenabastos	3.000	4.000	3.271	++	
Popayán (Cauca)	714	786	754	+		Ipiales (Nariño), Ipiales somos todos	417	583	491	++	
Rionegro (Antioquia)	714	786	760	-		Manizales (Caldas)	3.000	3.000	3.000	+	
San Gil (Santander)	1.500	1.500	1.500	--		Medellín, Central					
San Vicente (Antioquia)	1.125	1.208	1.167	+		Mayorista de Antioquia	2.000	3.000	2.383	-	
Santa Marta (Magdalena)	700	700	700	=		Neiva, Surabastos	2.500	3.000	2.747	-	
Sincelejo (Sucre)	400	440	413	--		Palmira (Valle del Cauca)	1.800	2.000	1.933	++	
Socorro (Santander)	875	1.000	917	---		Pamplona (Norte de Santander)	2.000	3.000	2.500	+++	
Sonsón (Antioquia)	450	500	488	--		Pasto (Nariño)	1.000	1.500	1.208	+	
Tuluá (Valle del Cauca)	571	571	571	n.d.		Pereira, La 41	2.000	2.500	2.292	-	
Tunja, Complejo de Servicios del Sur	1.400	1.400	1.400	++		Pereira, Mercasa	1.500	2.500	2.063	--	
Ubaté (Cundinamarca)	1.500	1.500	1.500	n.d.		Ubaté (Cundinamarca)	2.000	2.000	2.000	+++	
Valledupar, Mercabastos	933	1.333	1.067	++		Villavicencio, CAV	2.000	2.000	2.000	-	
Villavicencio, CAV	1.400	1.600	1.529	=		Espinaca					
Cidra						Armenia, Mercar	2.667	3.111	2.931	-	
Bogotá, D. C., Corabastos	600	600	600	=		Barranquilla, Barranquillita	5.600	6.000	5.822	+	
Marinilla (Antioquia)	400	500	443	+		Barranquilla, Granabastos	4.000	4.500	4.375	=	
Medellín, Central						Bogotá, D. C., Corabastos	800	1.500	1.139	--	
Mayorista de Antioquia	300	300	300	=		Bucaramanga, Centroabastos	4.000	4.000	4.000	=	
Peñol (Antioquia)	400	450	416	-		Cartagena, Bazurto	6.500	6.500	6.500	=	
San Vicente (Antioquia)	350	400	375	--		Chiquinquirá (Boyacá)	1.875	3.125	2.292	+++	
Villavicencio, CAV	640	800	740	=		Ibagué, Plaza La 21	1.667	2.667	2.056	---	
						Ipiales (Nariño), Ipiales somos todos	700	700	700	---	
						Manizales (Caldas)	2.500	3.000	2.750	=	
						Medellín, Central					
						Mayorista de Antioquia	1.000	1.500	1.358	--	

**Cuadro 1. Mercados mayoristas. Precios de venta de verduras y hortalizas (continuación)
2016 (9 al 15 de julio)**

Productos y mercados	Pesos por kilogramo				Tenden- cia	Productos y mercados	Pesos por kilogramo				Tenden- cia
	Mínimo	Máximo	Medio	Precios			Mínimo	Máximo	Medio	Precios	
Pepino cohombro (continuación)						Pimentón (continuación)					
Barranquilla, Barranquillita	1.300	1.800	1.538	+++		Marinilla (Antioquia)	450	800	648	---	
Barranquilla, Granabastos	1.200	1.500	1.288	+++		Medellín, Central					
Bogotá, D. C., Corabastos	1.500	1.500	1.500	-		Mayorista de Antioquia	1.500	2.200	1.913	+	
Bucaramanga, Centroabastos	600	800	708	+		Medellín, Plaza					
Buenaventura (Valle del Cauca)	800	1.000	967	+		Minorista José María Villa	1.000	1.500	1.250	-	
Cali, Cavasa	400	400	400	+		Montería (Córdoba)	2.000	3.000	2.713	+++	
Cali, Santa Helena	500	600	533	-		Neiva, Surabastos	1.429	2.143	1.730	---	
Cartagena, Bazaruto	900	1.000	950	++		Palmira (Valle del Cauca)	1.900	2.000	1.975	-	
Cartago (Valle del Cauca)	900	1.000	938	+		Pamplona (Norte de Santander)	1.667	2.083	1.906	-	
Cúcuta, Cenabastos	800	1.000	867	++		Pasto (Nariño)	1.400	1.600	1.533	+	
El Santuario (Antioquia)	500	550	513	n.d.		Pereira, La 41	1.500	2.000	1.650	+	
Ibagué, Plaza La 21	800	1.200	1.010	---		Pereira, Mercasa	1.700	2.000	1.919	+	
Ipiales (Nariño), Ipiales somos todos	1.667	1.667	1.667	=		Peñol (Antioquia)	200	600	353	---	
La Ceja (Antioquia)	900	1.200	989	+		Popayán (Cauca)	2.000	2.143	2.095	-	
Manizales (Caldas)	800	1.200	1.000	+		Rionegro (Antioquia)	750	1.000	900	-	
Medellín, Central						San Gil (Santander)	1.429	1.786	1.500	---	
Mayorista de Antioquia	1.000	1.400	1.170	++		Santa Marta (Magdalena)	2.083	2.500	2.375	-	
Medellín, Plaza						Sincelejo (Sucre)	3.000	3.000	3.000	+++	
Minorista José María Villa	800	1.200	1.025	-		Socorro (Santander)	1.286	1.429	1.333	---	
Neiva, Surabastos	720	1.120	910	-		Sonsón (Antioquia)	1.100	1.200	1.150	++	
Palmira (Valle del Cauca)	400	467	433	---		Tuluá (Valle del Cauca)	1.500	1.700	1.575	-	
Pamplona (Norte de Santander)	800	1.000	911	-		Tunja, Complejo de Servicios del Sur	2.143	2.500	2.321	++	
Pasto (Nariño)	1.000	1.200	1.133	+		Ubaté (Cundinamarca)	2.500	2.500	2.500	---	
Pereira, La 41	600	1.000	825	+		Valledupar, Mercabastos	2.500	3.333	2.847	+++	
Pereira, Mercasa	600	800	731	-		Valledupar, Mercado Nuevo	2.500	3.333	2.847	+++	
Popayán (Cauca)	769	846	795	-		Villavicencio, CAV	2.083	2.917	2.517	-	
Rionegro (Antioquia)	500	700	575	-							
San Gil (Santander)	600	800	649	+		Pimentón verde					
Santa Marta (Magdalena)	1.500	1.750	1.641	++		Bogotá, D. C., Corabastos	4.000	4.000	4.000	++	
Sincelejo (Sucre)	1.000	1.400	1.172	+++		Bucaramanga, Centroabastos	923	1.154	1.096	-	
Socorro (Santander)	400	480	453	---		Medellín, Central					
Sonsón (Antioquia)	550	600	588	+		Mayorista de Antioquia	2.500	2.800	2.600	+++	
Tuluá (Valle del Cauca)	600	800	725	---							
Tunja, Complejo de Servicios del Sur	1.000	1.200	1.133	++		Remolacha					
Valledupar, Mercabastos	800	1.200	989	+++		Armenia, Mercar	640	720	696	++	
Villavicencio, CAV	1.200	1.600	1.408	++		Barranquilla, Barranquillita	1.000	1.083	1.053	++	
						Barranquilla, Granabastos	833	1.000	902	++	
Pepino de rellenar						Bogotá, D. C., Corabastos	500	583	523	-	
Bogotá, D. C., Corabastos	1.167	1.500	1.239	---		Bucaramanga, Centroabastos	1.200	1.200	1.200	+++	
Chiquinquirá (Boyacá)	1.000	1.200	1.100	+		Cartagena, Bazaruto	917	917	917	++	
Ibagué, Plaza La 21	800	1.200	970	-		Chiquinquirá (Boyacá)	600	700	650	+++	
Medellín, Central						El Santuario (Antioquia)	400	600	500	---	
Mayorista de Antioquia	1.800	2.000	1.950	---		Ibagué, Plaza La 21	800	960	907	+	
Neiva, Surabastos	960	1.600	1.155	-		Ipiales (Nariño), Ipiales somos todos	500	500	500	=	
San Gil (Santander)	1.200	1.200	1.200	---		La Ceja (Antioquia)	900	1.000	949	+	
Tunja, Complejo de Servicios del Sur	750	833	819	=		Manizales (Caldas)	1.091	1.091	1.091	+	
Ubaté (Cundinamarca)	1.200	1.200	1.200	+++		Medellín, Central					
Villavicencio, CAV	1.500	2.000	1.771	-		Mayorista de Antioquia	700	1.000	850	++	
						Medellín, Plaza					
Perejil						Minorista José María Villa	1.000	1.500	1.233	++	
Armenia, Mercar	4.500	6.500	5.417	---		Montería (Córdoba)	1.000	2.000	1.563	+++	
Barranquilla, Barranquillita	4.400	4.500	4.436	+		Neiva, Surabastos	560	880	682	---	
Bogotá, D. C., Corabastos	2.333	3.333	2.733	---		Rionegro (Antioquia)	700	900	779	+	
Bucaramanga, Centroabastos	12.000	14.000	12.500	++		San Gil (Santander)	800	1.000	900	+++	
Chiquinquirá (Boyacá)	3.333	3.333	3.333	=		Santa Marta (Magdalena)	1.000	1.333	1.236	+++	
Ibagué, Plaza La 21	4.000	7.000	5.208	+++		Sincelejo (Sucre)	1.500	1.500	1.500	++	
Ipiales (Nariño), Ipiales somos todos	2.000	2.000	2.000	=		Tunja, Complejo de Servicios del Sur	800	800	800	+	
Manizales (Caldas)	3.200	4.000	3.600	=		Valledupar, Mercabastos	1.167	1.667	1.435	+++	
Medellín, Central						Villavicencio, CAV	667	1.000	844	+++	
Mayorista de Antioquia	5.000	6.000	5.833	-							
Neiva, Surabastos	5.000	6.667	5.656	+		Remolacha bogotana					
Pamplona (Norte de Santander)	4.500	5.000	4.750	++		Buenaventura (Valle del Cauca)	1.200	1.600	1.320	+	
Pasto (Nariño)	2.000	3.000	2.708	+		Cali, Cavasa	833	917	872	+	
Tunja, Complejo de Servicios del Sur	3.000	3.333	3.167	+		Cali, Santa Helena	833	917	875	+	
						Cartago (Valle del Cauca)	1.000	1.300	1.175	+	
Pimentón						Medellín, Central					
Armenia, Mercar	1.800	2.300	2.125	-		Mayorista de Antioquia	833	1.167	944	++	
Barranquilla, Barranquillita	2.000	2.500	2.285	++		Palmira (Valle del Cauca)	1.033	1.083	1.072	++	
Barranquilla, Granabastos	2.083	2.500	2.333	+++		Tuluá (Valle del Cauca)	833	1.000	917	++	
Bogotá, D. C., Corabastos	2.800	3.800	3.228	+							
Bucaramanga, Centroabastos	2.333	3.333	3.031	++		Remolacha regional					
Buenaventura (Valle del Cauca)	1.429	1.714	1.571	---		Cúcuta, Cenabastos	800	1.200	1.008	+++	
Cali, Cavasa	1.800	2.200	1.963	-		Marinilla (Antioquia)	500	550	523	---	
Cali, Santa Helena	1.800	2.500	2.142	-		Pamplona (Norte de Santander)	700	800	744	++	
Cartagena, Bazaruto	2.500	2.500	2.500	+							
Cartago (Valle del Cauca)	2.000	2.400	2.163	+++		Repollo blanco					
Chiquinquirá (Boyacá)	750	1.250	1.000	---		Armenia, Mercar	467	567	519	+++	
Cúcuta, Cenabastos	1.667	2.083	1.785	+		Barranquilla, Barranquillita	543	743	673	+++	
Ibagué, Plaza La 21	2.000	3.000	2.239	-		Barranquilla, Granabastos	643	671	661	+++	
Ipiales (Nariño), Ipiales somos todos	2.500	3.000	2.750	-		Bucaramanga, Centroabastos	800	800	800	+++	
La Ceja (Antioquia)	1.300	1.500	1.386	+		Buenaventura (Valle del Cauca)	600	733	667	-	
Manizales (Caldas)	2.000	2.500	2.225	+		Cali, Cavasa	400	667	504	+++	



**Cuadro 1. Mercados mayoristas. Precios de venta de verduras y hortalizas (conclusión)
2016 (9 al 15 de julio)**

Productos y mercados	Pesos por kilogramo			
	Precios			Tenden- cia
	Mínimo	Máximo	Medio	
Zanahoria (continuación)				
Villavicencio, CAV	1.333	1.917	1.625	--
Zanahoria bogotana				
Barranquilla, Barranquillita	2.133	2.500	2.320	+
Barranquilla, Granabastos	1.767	2.000	1.871	-
Buenaventura (Valle del Cauca)	1.667	2.000	1.806	-
Cali, Cavasa	1.833	2.000	1.865	+
Cali, Santa Helena	1.667	2.000	1.833	+
Cartagena, Bazurto	1.833	1.917	1.875	+
Cúcuta, Cenabastos	1.833	1.833	1.833	-
Palmira (Valle del Cauca)	1.833	2.033	1.936	n.d.
Pereira, La 41	1.667	1.833	1.778	+
Pereira, Mercasa	1.333	1.833	1.658	--

Tendencias:

- (---) Variación mayor al -20 %
 (--) Variación entre -10 % y -20 %
 (-) Variación entre 0 % y -10 %

Productos y mercados	Pesos por kilogramo			
	Precios			Tenden- cia
	Mínimo	Máximo	Medio	
Zanahoria bogotana (continuación)				
Tuluá (Valle del Cauca)	1.667	1.833	1.750	-
Zanahoria larga vida				
El Carmen de Viboral (Antioquia)	263	316	298	---
El Santuario (Antioquia)	333	556	455	-
La Ceja (Antioquia)	400	1.200	942	++
Marinilla (Antioquia)	467	520	495	--
Medellín, Central				
Mayorista de Antioquia	556	1.444	919	+++
Medellín, Plaza				
Minorista José María Villa	778	1.444	1.139	+++
Montería (Córdoba)	1.118	1.176	1.156	---
Rionegro (Antioquia)	559	824	667	+

(=) Variación igual a 0 %

(+) Variación entre 0 % y 10 %

(+ +) Variación entre 10 % y 20 %

(+++) Variación mayor al 20 %

(n.d.) No determinado

Frutas frescas

Cotizaciones del banano criollo reportaron alza



Fuente: DANE.

A lo largo de esta semana se registró un ascenso en los precios mayoristas del banano criollo, debido a la reducción de la oferta del producto, por menores áreas recolectadas en el municipio de Zona Bananera (Magdalena), así como por un menor ingreso de esta fruta desde Calarcá, Quimbaya, Pijao, Montenegro (Quindío), Andes y Jardín (Antioquia). Se observó que las cotizaciones ascendieron en veintidós de los treinta y dos mercados en donde se comercializó este producto. En Barranquilla y Bogotá D. C., el kilo se vendió a \$980 y a \$1.821; es decir, un 18,98 % más que la semana anterior.

También ascendieron los precios del mango Tommy, la uva red globe nacional, la piña perolera, el aguacate papelillo, la guayaba pera y la papaya Maradol. En el caso de esta última, sus cotizaciones reportaron una tendencia al alza en veintiséis de los veintinueve mercados donde se comercializó. De acuerdo con los mayoristas, esta conducta fue resultado del menor nivel de abastecimiento, pues se redujo el ingreso desde La Unión (Valle del Cauca), La Paz, San Alberto, La Jagua de Ibirico (Cesar), San Pedro de Urabá (Antioquia) y Valencia (Córdoba).

En cuanto al mango Tommy, la cotización aumentó ante la baja producción en los municipios de Espinal, San Luis y Guamo (Tolima). Según los comerciantes, esto también obedeció al poco abastecimiento por el paro camionero nacional que dificulta el traslado de este alimento desde Tolima. El precio de esta fruta subió en veintidós de los veintiséis mercados donde se vendió.

En Cali, por ejemplo, el kilo se vendió a \$3.167, lo que indicó un alza superior al 20,00 %.

Las cotizaciones de la uva red globe nacional subieron en dieciséis de los veinte mercados donde se transó, situación que obedeció a una disminución en el abastecimiento procedente desde La Unión (Valle del Cauca) y Huila, debido a algunas dificultades en el transporte por motivo del paro camionero nacional. En Medellín, el precio registró un incremento del 8,62 % y el kilo se ofreció a \$5.230.

A su vez, la piña perola reportó un alza de sus precios en quince de los diecinueve mercados donde se vendió durante la semana, ante la baja oferta que se presentó para este producto, el cual ha tenido algunas dificultades para su ingreso desde Girón, Lebrija y Villanueva (Santander), así como de la capital del país. En Sincelejo el precio aumentó un 16,90 % y el kilo se negoció a \$1.169.

En contraste, la granadilla mermó sus cotizaciones durante los últimos días, gracias al aumento de las cosechas y a un mejoramiento en las labores de recolección en las zonas de cultivo de Pitalito (Huila), así como de Tuluá (Valle del Cauca), Bolívar y San Pedro (Sucre). El precio de esta fruta descendió en dieciséis de los veintitrés mercados en donde se comercializó. En Cúcuta y Neiva, por ejemplo, el kilo se vendió a \$3.420 y a \$2.960; es decir, un 16,33 %, en promedio, menos que la semana anterior.

Gráfico 6. Comportamiento de los precios del banano criollo 2016 (18 de junio al 15 de julio)

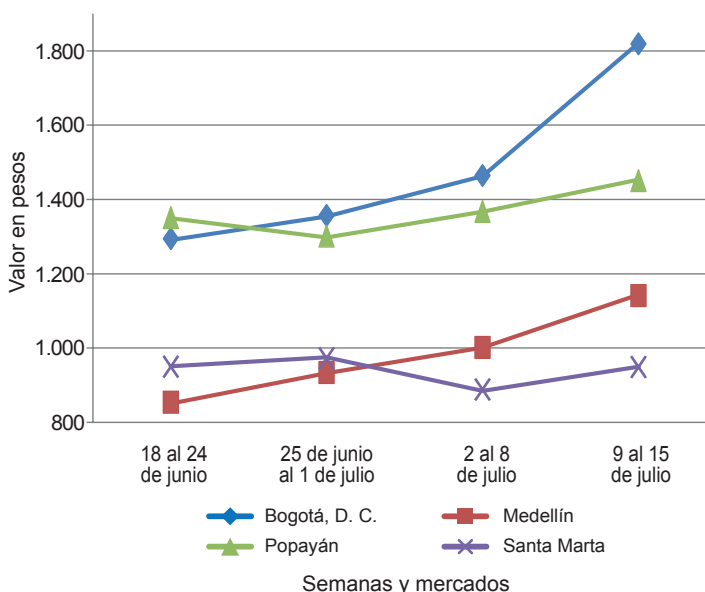

Fuente: SIPSA-DANE.

Cuadro 2. Mercados mayoristas. Precios de venta de frutas frescas 2016 (9 al 15 de julio)

Productos y mercados	Pesos por kilogramo				Tendencia	Productos y mercados	Pesos por kilogramo				Tendencia
	Mínimo	Máximo	Medio	Precios			Mínimo	Máximo	Medio	Precios	
Aguacate Hass						Banano criollo (continuación)					
Bogotá, D. C., Corabastos	4.000	4.500	4.361		+	Buenaventura (Valle del Cauca)	900	1.100	1.000		-
Rionegro (Antioquia)	2.300	2.500	2.400		n.d.	Cali, Cavasa	1.111	1.222	1.157		+
San Gil (Santander)	4.500	4.500	4.500		+	Cali, Santa Helena	944	1.000	991		+
San Vicente (Antioquia)	2.000	2.200	2.113		+	Cartago (Valle del Cauca)	800	1.000	920		--
Socorro (Santander)	4.500	4.500	4.500		++	Chiquinquirá (Boyacá)	1.000	1.000	1.000		+
Sonsón (Antioquia)	2.000	2.300	2.175		--	Cúcuta, Cenabastos	1.333	1.667	1.489		+
Aguacate común						Cúcuta, La Nueva Sexta	1.167	1.333	1.243		-
Buenaventura (Valle del Cauca)	2.000	2.500	2.150		-	Ibagué, Plaza La 21	800	1.600	1.123		+
La Ceja (Antioquia)	1.000	1.500	1.167		-	Ipiales (Nariño), Ipiales somos todos	630	630	630		=
Medellín, Central						La Ceja (Antioquia)	900	1.000	967		+
Mayorista de Antioquia	1.400	1.500	1.450		+++	Manizales (Caldas)	1.200	1.400	1.283		++
Medellín, Plaza						Medellín, Central					
Minorista José María Villa	2.000	2.000	2.000		+++	Mayorista de Antioquia	1.000	1.300	1.143		++
Neiva, Surabastos	2.000	2.800	2.467		+	Medellín, Plaza					
Palmira (Valle del Cauca)	1.200	1.300	1.217		+	Minorista José María Villa	1.100	1.400	1.232		++
Santa Bárbara (Antioquia)	800	1.200	1.000		-	Neiva, Surabastos	1.600	2.400	1.876		-
Valledupar, Mercado Nuevo	2.500	3.000	2.667		+	Palmira (Valle del Cauca)	900	1.000	967		+
Villavicencio, CAV	2.500	3.000	2.792		++	Pamplona (Norte de Santander)	1.500	2.000	1.750		+
Aguacate papelillo						Pereira, La 41	800	1.000	950		=
Armenia, Mercar	1.700	2.000	1.858		-	Pereira, Mercasa	800	1.000	900		=
Armenia, Retiro	1.300	1.500	1.433		+	Popayán (Cauca)	1.400	1.500	1.458		+
Barranquilla, Barranquillita	2.800	3.500	3.019		+	Rionegro (Antioquia)	1.050	1.200	1.167		+
Bogotá, D. C., Corabastos	2.500	2.800	2.567		+	San Gil (Santander)	800	880	827		+
Bucaramanga, Centroabastos	2.600	3.000	2.642		++	Santa Bárbara (Antioquia)	700	800	763		++
Buenaventura (Valle del Cauca)	2.300	3.000	2.650		+	Santa Marta (Magdalena)	824	1.000	961		+
Cali, Cavasa	1.800	2.000	1.950		+	Socorro (Santander)	800	800	800		=
Cali, Santa Helena	1.700	2.200	1.900		+	Sonsón (Antioquia)	750	900	825		+
Cartagena, Bazarito	3.800	4.500	4.050		+	Tuluá (Valle del Cauca)	900	1.000	913		+
Cartago (Valle del Cauca)	1.600	2.000	1.850		+++	Borojó					
Chiquinquirá (Boyacá)	2.000	2.000	2.000		++	Bogotá, D. C., Corabastos	3.500	3.500	3.500		=
Cúcuta, Cenabastos	2.500	3.500	2.883		+	Bucaramanga, Centroabastos	3.000	3.500	3.292		-
Ibagué, Plaza La 21	1.600	2.000	1.838		-	Cúcuta, Cenabastos	4.000	4.500	4.167		++
Manizales (Caldas)	1.500	2.000	1.750		-	Medellín, Central					
Medellín, Central						Mayorista de Antioquia	3.500	4.000	3.799		+
Mayorista de Antioquia	1.600	2.200	1.799		++	Villavicencio, CAV	4.000	4.000	4.000		=
Medellín, Plaza						Breva					
Minorista José María Villa	1.600	2.200	1.950		-	Bogotá, D. C., Corabastos	5.000	6.000	5.800		++
Neiva, Surabastos	2.000	2.500	2.188		+	Medellín, Central					
Palmira (Valle del Cauca)	1.800	2.000	1.867		+	Mayorista de Antioquia	3.000	3.200	3.052		-
Pereira, La 41	1.500	1.600	1.550		-	Ciruela importada					
Pereira, Mercasa	1.000	1.500	1.267		+	Valledupar, Mercado Nuevo	7.500	7.500	7.500		=
Popayán (Cauca)	2.000	2.200	2.050		+	Ciruela roja					
Rionegro (Antioquia)	2.000	2.200	2.086		+	Bogotá, D. C., Corabastos	3.600	4.000	3.744		+
Sincelejo (Sucre)	3.500	4.000	3.833		+++	Bucaramanga, Centroabastos	3.200	4.000	3.700		+++
Tuluá (Valle del Cauca)	1.500	1.700	1.633		--	Cúcuta, Cenabastos	2.500	4.000	2.958		--
Tunja, Complejo de Servicios del Sur	2.500	2.500	2.500		++	Medellín, Central					
Villavicencio, CAV	2.500	3.000	2.879		+	Mayorista de Antioquia	3.000	3.500	3.244		n.d.
Badea						Neiva, Surabastos	3.600	4.000	3.701		-
Bucaramanga, Centroabastos	1.000	1.250	1.083		-	Pamplona (Norte de Santander)	2.500	3.000	2.750		+++
Neiva, Surabastos	1.200	2.000	1.425		---	San Gil (Santander)	2.800	2.800	2.800		=
Banano Urabá						Socorro (Santander)	2.800	3.000	2.867		-
Barranquilla, Barranquillita	1.020	1.080	1.058		+	Coco					
Bogotá, D. C., Corabastos	1.350	1.400	1.367		++	Armenia, Mercar	2.000	2.133	2.067		-
Bucaramanga, Centroabastos	1.200	1.400	1.267		+++	Barranquilla, Barranquillita	2.000	2.200	2.075		=
Chiquinquirá (Boyacá)	1.500	1.500	1.500		++	Bogotá, D. C., Corabastos	3.333	3.333	3.333		+
Medellín, Central						Bucaramanga, Centroabastos	3.333	3.333	3.333		=
Mayorista de Antioquia	880	900	887		=	Buenaventura (Valle del Cauca)	1.278	1.333	1.306		=
Medellín, Plaza						Cali, Cavasa	1.818	1.818	1.818		=
Minorista José María Villa	800	1.100	983		+	Cartagena, Bazarito	2.200	2.200	2.200		+
Montería (Córdoba)	1.100	1.200	1.163		+	Cartago (Valle del Cauca)	1.867	2.000	1.956		-
Pamplona (Norte de Santander)	1.500	1.600	1.550		++	Manizales (Caldas)	2.258	2.710	2.532		+
Sincelejo (Sucre)	960	1.100	1.030		-	Medellín, Central					
Tunja, Complejo de Servicios del Sur	1.700	1.750	1.725		+++	Mayorista de Antioquia	3.846	6.500	4.563		+
Valledupar, Mercabastos	875	938	918		-	Montería (Córdoba)	3.000	3.200	3.075		-
Villavicencio, CAV	1.200	1.200	1.200		+++	Neiva, Surabastos	3.800	4.000	3.883		+
Banano bocadillo						Palmira (Valle del Cauca)	1.667	1.667	1.667		=
Medellín, Central						Pereira, La 41	1.867	1.867	1.867		=
Mayorista de Antioquia	1.200	1.200	1.200		+	Pereira, Mercasa	1.800	2.000	1.878		+
Santa Bárbara (Antioquia)	833	833	833		=	Sincelejo (Sucre)	2.000	2.000	2.000		=
Tunja, Complejo de Servicios del Sur	2.063	2.188	2.125		++	Tuluá (Valle del Cauca)	1.556	1.667	1.611		=
Banano criollo						Valledupar, Mercado Nuevo	2.500	2.500	2.500		=
Armenia, Mercar	700	800	711		+	Curuba					
Armenia, Retiro	500	600	567		-	Armenia, Mercar	1.700	2.000	1.867		-
Barranquilla, Barranquillita	960	990	980		++	Barranquilla, Barranquillita	1.680	1.920	1.840		+
Bogotá, D. C., Corabastos	1.800	2.000	1.821		+++	Bogotá, D. C., Corabastos	2.045	2.500	2.247		+
Bucaramanga, Centroabastos	1.400	1.600	1.498		+	Bucaramanga, Centroabastos	1.400	1.400	1.400		+++

**Cuadro 2. Mercados mayoristas. Precios de venta de frutas frescas (continuación)
2016 (9 al 15 de julio)**

Productos y mercados	Pesos por kilogramo				Tendencia	Productos y mercados	Pesos por kilogramo				Tendencia
	Mínimo	Máximo	Medio	Precios			Mínimo	Máximo	Medio	Precios	
Curuba (continuación)						Granadilla (continuación)					
Buenaventura (Valle del Cauca)	3.000	3.000	3.000		+	Rionegro (Antioquia)	3.846	6.538	5.453		--
Cali, Cavasa	1.900	2.000	1.983		-	San Gil (Santander)	4.286	5.000	4.643		=
Cartago (Valle del Cauca)	2.000	2.500	2.250		=	Socorro (Santander)	5.000	5.000	5.000		--
Cúcuta, Cenabastos	1.250	1.500	1.382		-	Tuluá (Valle del Cauca)	2.000	3.000	2.569		--
Ibagué, Plaza La 21	1.200	1.600	1.417		+	Tunja, Complejo de Servicios del Sur	5.000	5.000	5.000		=
Ipiales (Nariño), Ipiales somos todos	1.083	1.167	1.139		-	Valledupar, Mercabastos	5.714	5.714	5.714		++
Manizales (Caldas)	2.700	2.700	2.700		n.d.	Villavicencio, CAV	4.000	4.667	4.431		--
Medellín, Central						Guanábana					
Mayorista de Antioquia	1.300	1.400	1.347		-	Armenia, Mercar	2.100	2.400	2.225		=
Neiva, Surabastos	1.800	2.400	2.140		++	Bogotá, D. C., Corabastos	3.000	3.300	3.228		+
Pamplona (Norte de Santander)	625	1.250	946		-	Bucaramanga, Centroabastos	2.000	3.000	2.611		+
Pereira, La 41	1.600	1.800	1.700		-	Cali, Cavasa	2.700	2.800	2.733		+++
Pereira, Mercasa	1.500	1.700	1.575		+	Cartago (Valle del Cauca)	2.800	3.000	2.900		=
San Gil (Santander)	1.400	1.600	1.500		++	Chiquinquirá (Boyacá)	1.500	1.600	1.550		+++
Sonsón (Antioquia)	700	800	763		=	Cúcuta, Cenabastos	3.000	4.000	3.521		++
Tunja, Complejo de Servicios del Sur	1.364	1.591	1.466		+	Ibagué, Plaza La 21	2.400	2.800	2.600		+
Valledupar, Mercabastos	2.000	2.400	2.200		++	La Ceja (Antioquia)	2.500	2.700	2.608		+
Villavicencio, CAV	1.800	2.400	2.083		+	Manizales (Caldas)	2.000	2.500	2.175		+
Durazno importado						Medellín, Central					
Medellín, Central						Mayorista de Antioquia	2.400	2.500	2.469		+
Mayorista de Antioquia	7.273	8.182	7.689		-	Pamplona (Norte de Santander)	3.500	4.000	3.750		=
Neiva, Surabastos	11.250	11.250	11.250		-	Pasto (Nariño)	2.500	2.800	2.750		+
Durazno nacional						Pereira, La 41	2.000	2.200	2.067		=
Bogotá, D. C., Corabastos	5.000	5.000	5.000		+	Pereira, Mercasa	1.500	2.000	1.813		-
Bucaramanga, Centroabastos	3.000	3.400	3.204		+	Popayán (Cauca)	2.300	3.000	2.625		++
Chiquinquirá (Boyacá)	3.000	3.000	3.000		++	San Gil (Santander)	3.000	3.200	3.100		-
Medellín, Central						Santa Bárbara (Antioquia)	800	1.200	1.017		---
Mayorista de Antioquia	3.800	4.000	3.897		-	Socorro (Santander)	3.000	3.200	3.133		+
San Gil (Santander)	4.000	4.000	4.000		+++	Tuluá (Valle del Cauca)	1.000	1.200	1.067		=
Socorro (Santander)	3.000	3.000	3.000		++	Tunja, Complejo de Servicios del Sur	2.500	2.600	2.550		+
Tunja, Complejo de Servicios del Sur	2.727	2.955	2.784		-	Villavicencio, CAV	3.200	3.800	3.467		+
Feijoa						Guayaba Atlántico					
Bogotá, D. C., Corabastos	5.000	5.000	5.000		++	Barranquilla, Barranquillita	1.760	2.400	2.178		+++
San Gil (Santander)	3.000	3.000	3.000		+	Guayaba agria					
Socorro (Santander)	2.000	2.000	2.000		=	Armenia, Mercar	1.300	1.500	1.408		+
Fresa						Cartago (Valle del Cauca)	1.700	2.000	1.813		-
Armenia, Mercar	6.000	6.600	6.200		+	Manizales (Caldas)	1.400	2.000	1.763		-
Bogotá, D. C., Corabastos	4.400	4.600	4.456		+	Montería (Córdoba)	2.000	2.600	2.317		-
Bucaramanga, Centroabastos	4.000	5.000	4.333		+	Pereira, La 41	1.500	1.600	1.533		-
Cali, Cavasa	4.600	5.000	4.733		-	Pereira, Mercasa	1.000	1.600	1.313		-
Cali, Santa Helena	5.000	5.000	5.000		=	Sincelejo (Sucre)	2.800	3.200	3.067		+
Cartago (Valle del Cauca)	3.200	3.400	3.250		=	Guayaba común					
Chiquinquirá (Boyacá)	5.000	5.000	5.000		++	Barranquilla, Barranquillita	2.250	2.583	2.389		+++
Cúcuta, Cenabastos	3.000	5.000	3.908		+	Cartagena, Bazurto	2.400	2.400	2.400		++
Ibagué, Plaza La 21	4.000	5.000	4.667		+	Chiquinquirá (Boyacá)	800	880	840		+
Ipiales (Nariño), Ipiales somos todos	3.600	3.600	3.600		n.d.	Santa Marta (Magdalena)	2.500	2.750	2.625		+
Manizales (Caldas)	4.000	6.000	5.092		+	Sincelejo (Sucre)	2.200	2.400	2.333		++
Medellín, Central						Valledupar, Mercabastos	2.400	2.800	2.622		+++
Mayorista de Antioquia	4.000	6.000	4.767		-	Guayaba manzana					
Medellín, Plaza						Cartago (Valle del Cauca)	1.800	2.000	1.883		-
Minorista José María Villa	3.500	4.000	3.900		++	Manizales (Caldas)	2.500	2.500	2.500		+
Montería (Córdoba)	4.400	6.000	5.225		+++	Medellín, Central					
Neiva, Surabastos	3.000	3.400	3.131		+	Mayorista de Antioquia	2.200	2.300	2.275		+
Pasto (Nariño)	2.500	3.500	2.875		-	Rionegro (Antioquia)	2.500	2.700	2.572		-
Pereira, Mercasa	4.000	4.000	4.000		+	Tuluá (Valle del Cauca)	1.400	1.600	1.500		=
San Gil (Santander)	4.000	4.000	4.000		=	Guayaba pera					
San Vicente (Antioquia)	4.400	4.500	4.475		+	Armenia, Mercar	1.200	1.400	1.308		+
Socorro (Santander)	4.000	4.000	4.000		=	Barranquilla, Granabastos	2.800	3.000	2.900		+++
Tunja, Complejo de Servicios del Sur	3.333	4.667	4.000		-	Bogotá, D. C., Corabastos	2.429	3.571	2.952		+
Villavicencio, CAV	4.000	4.400	4.117		+	Bucaramanga, Centroabastos	1.520	1.800	1.644		+
Granadilla						Buenaventura (Valle del Cauca)	2.000	2.000	2.000		=
Armenia, Mercar	2.667	3.000	2.867		n.d.	Cali, Cavasa	1.200	1.500	1.325		+
Bogotá, D. C., Corabastos	3.000	4.333	3.714		---	Cali, Santa Helena	1.200	1.500	1.371		++
Bucaramanga, Centroabastos	4.071	4.143	4.100		-	Cartago (Valle del Cauca)	1.400	1.600	1.500		-
Cali, Cavasa	3.333	4.667	4.000		--	Cúcuta, Cenabastos	2.727	2.955	2.841		+
Cartago (Valle del Cauca)	3.333	4.000	3.667		-	Ibagué, Plaza La 21	1.600	2.000	1.800		+
Chiquinquirá (Boyacá)	3.333	4.000	3.611		--	La Ceja (Antioquia)	1.800	2.000	1.961		+++
Cúcuta, Cenabastos	2.500	3.929	3.420		--	Manizales (Caldas)	1.200	1.500	1.346		-
Ibagué, Plaza La 21	2.333	3.000	2.639		-	Medellín, Central					
Manizales (Caldas)	3.333	4.000	3.667		-	Mayorista de Antioquia	1.400	2.000	1.605		+
Medellín, Central						Medellín, Plaza					
Mayorista de Antioquia	4.231	6.500	5.469		--	Minorista José María Villa	1.400	2.000	1.617		++
Neiva, Surabastos	2.000	4.000	2.960		--	Neiva, Surabastos	1.800	2.500	2.175		+++
Palmira (Valle del Cauca)	4.533	4.667	4.600		=	Palmira (Valle del Cauca)	1.300	1.600	1.488		-
Pasto (Nariño)	2.000	2.667	2.400		++	Pamplona (Norte de Santander)	2.045	2.500	2.348		++
Pereira, Mercasa	2.333	3.333	2.833		--	Pasto (Nariño)	1.500	2.000	1.744		++
Popayán (Cauca)	3.000	3.200	3.050		+						

**Cuadro 2. Mercados mayoristas. Precios de venta de frutas frescas (continuación)
2016 (9 al 15 de julio)**

Productos y mercados	Pesos por kilogramo				Tenden- cia	Productos y mercados	Pesos por kilogramo				Tenden- cia
	Mínimo	Máximo	Medio	Precios			Mínimo	Máximo	Medio	Precios	
Guayaba pera (continuación)						Limón común (continuación)					
Pereira, La 41	1.100	1.300	1.200		-	Chiquinquirá (Boyacá)	857	1.000	929		+
Pereira, Mercasa	900	1.500	1.188		-	Cúcuta, Cenabastos	1.000	1.000	1.000		=
Popayán (Cauca)	1.700	1.750	1.725		-	Cúcuta, La Nueva Sexta	1.000	1.250	1.090		--
Rionegro (Antioquia)	1.800	2.000	1.967		+	Ibagué, Plaza La 21	429	643	560		---
San Gil (Santander)	2.000	2.000	2.000		+	Ipiiales (Nariño), Ipiiales somos todos	1.125	1.125	1.125		=
Tuluá (Valle del Cauca)	1.200	1.300	1.250		+	Medellín, Central					
Tunja, Complejo de Servicios del Sur	2.200	2.500	2.375		+++	Mayorista de Antioquia	857	1.000	929		+
Villavicencio, CAV	1.800	2.500	2.200		+	Medellín, Plaza					
Gulupa						Minorista José María Villa	900	1.200	1.067		+
Bogotá, D. C., Corabastos	2.333	2.667	2.591		++	Montería (Córdoba)	1.714	2.857	2.411		+++
Medellín, Central						Neiva, Surabastos	800	1.280	990		+
Mayorista de Antioquia	1.200	1.400	1.238		-	Pamplona (Norte de Santander)	2.000	2.000	2.000		=
Neiva, Surabastos	2.000	2.400	2.145		+	Pereira, Mercasa	400	1.300	854		+
Sonsón (Antioquia)	1.000	1.100	1.050		=	San Gil (Santander)	480	800	636		++
Higo						Socorro (Santander)	320	480	400		---
Bogotá, D. C., Corabastos	3.000	4.000	3.381		+	Valledupar, Mercabastos	1.322	1.542	1.407		+++
Medellín, Central						Valledupar, Mercado Nuevo	800	800	800		=
Mayorista de Antioquia	2.200	3.500	2.622		+++	Villavicencio, CAV	680	800	750		---
Sonsón (Antioquia)	1.600	1.800	1.700		++	Limón común Ciénaga					
Kiwi						Barranquilla, Barranquillita	1.250	1.750	1.491		+
Bogotá, D. C., Corabastos	4.500	5.000	4.614		+	Santa Marta (Magdalena)	1.000	1.000	1.000		-
Bucaramanga, Centroabastos	4.500	5.200	4.812		+	Sincelejo (Sucre)	1.250	1.375	1.319		+
Cali, Cavasa	4.500	5.000	4.700		=	Valledupar, Mercado Nuevo	1.000	1.400	1.200		++
Cali, Santa Helena	4.800	5.500	4.983		+	Limón común valluno					
Chiquinquirá (Boyacá)	5.000	5.000	5.000		+	Buenaventura (Valle del Cauca)	1.500	1.600	1.517		-
Cúcuta, Cenabastos	6.000	8.000	6.667		=	Cali, Cavasa	667	750	708		++
Ibagué, Plaza La 21	5.000	5.000	5.000		-	Cali, Santa Helena	667	833	736		-
Manizales (Caldas)	5.000	5.000	5.250		+	Palmira (Valle del Cauca)	1.167	1.250	1.222		+
Medellín, Central						Tuluá (Valle del Cauca)	500	583	542		=
Mayorista de Antioquia	3.800	4.000	3.936		-	Limón mandarino					
Neiva, Surabastos	4.400	5.200	4.763		+	Armenia, Mercar	500	600	575		=
Pamplona (Norte de Santander)	8.000	9.000	8.500		+	Ibagué, Plaza La 21	700	750	738		++
Pasto (Nariño)	5.333	6.111	5.759		-	La Ceja (Antioquia)	500	700	617		+++
Pereira, La 41	4.800	5.500	5.117		-	Medellín, Central					
Pereira, Mercasa	4.500	5.000	4.808		-	Mayorista de Antioquia	700	1.200	934		+++
Popayán (Cauca)	4.500	4.800	4.725		-	Medellín, Plaza					
San Gil (Santander)	5.500	5.500	5.500		=	Minorista José María Villa	900	1.200	1.011		+
Socorro (Santander)	6.000	6.000	6.000		=	Pereira, Mercasa	300	800	600		-
Tuluá (Valle del Cauca)	4.500	4.700	4.633		-	Peñol (Antioquia)	650	700	680		--
Villavicencio, CAV	4.500	5.600	4.988		+	Santa Bárbara (Antioquia)	200	300	269		+++
Limón Tahití						Villavicencio, CAV	1.000	1.400	1.267		+
Armenia, Mercar	1.100	1.300	1.208		-	Lulo					
Barranquilla, Barranquillita	917	1.083	986		+	Armenia, Mercar	3.600	3.800	3.725		-
Bogotá, D. C., Corabastos	857	1.143	967		-	Barranquilla, Barranquillita	5.400	5.500	5.450		+
Bucaramanga, Centroabastos	400	520	465		-	Barranquilla, Granabastos	5.200	5.400	5.333		+
Bucaramanga, Mercados del centro	480	480	480		-	Bogotá, D. C., Corabastos	3.400	4.000	3.686		-
Cali, Cavasa	800	1.000	875		+	Bucaramanga, Centroabastos	4.000	4.400	4.242		+
Cali, Santa Helena	900	900	900		++	Buenaventura (Valle del Cauca)	4.000	4.500	4.167		+
Cartagena, Bazurto	1.120	1.600	1.370		+++	Cali, Cavasa	3.600	3.700	3.663		-
Cartago (Valle del Cauca)	800	1.000	938		--	Cali, Santa Helena	3.600	3.700	3.667		+
Chiquinquirá (Boyacá)	1.286	1.429	1.357		++	Cartagena, Bazurto	6.000	6.000	6.000		++
Cúcuta, Cenabastos	682	1.591	1.057		+++	Cartago (Valle del Cauca)	3.600	4.000	3.750		-
Ibagué, Plaza La 21	571	571	571		n.d.	Chiquinquirá (Boyacá)	2.333	2.833	2.639		--
Manizales (Caldas)	700	1.000	831		+	Ibagué, Plaza La 21	3.600	3.600	3.600		--
Medellín, Central						Manizales (Caldas)	3.500	4.300	3.842		+
Mayorista de Antioquia	900	1.200	1.000		+	Medellín, Central					
Medellín, Plaza						Mayorista de Antioquia	3.600	4.500	4.107		+
Minorista José María Villa	1.000	1.300	1.150		++	Medellín, Plaza					
Neiva, Surabastos	960	1.440	1.140		--	Minorista José María Villa	4.000	4.500	4.233		+
Palmira (Valle del Cauca)	900	1.000	963		-	Neiva, Surabastos	2.800	3.600	3.154		-
Pamplona (Norte de Santander)	833	833	833		-	Palmira (Valle del Cauca)	3.600	3.800	3.650		+
Pasto (Nariño)	500	900	717		+++	Pamplona (Norte de Santander)	3.500	4.000	3.833		+
Pereira, Mercasa	300	1.000	625		-	Pasto (Nariño)	1.522	1.739	1.614		-
Rionegro (Antioquia)	1.200	1.600	1.394		+	Pereira, La 41	3.200	3.600	3.483		-
San Gil (Santander)	480	600	587		++	Pereira, Mercasa	3.500	4.000	3.765		-
Santa Bárbara (Antioquia)	500	800	692		+	Popayán (Cauca)	2.800	3.000	2.833		=
Socorro (Santander)	320	400	360		-	San Gil (Santander)	3.600	4.400	4.000		+
Tuluá (Valle del Cauca)	800	800	800		+	Santa Marta (Magdalena)	5.400	5.400	5.400		+
Tunja, Complejo de Servicios del Sur	1.080	1.200	1.160		+++	Sincelejo (Sucre)	4.500	5.000	4.750		+
Villavicencio, CAV	680	800	747		-	Socorro (Santander)	4.400	4.400	4.400		+
Limón común						Tuluá (Valle del Cauca)	3.400	3.500	3.467		+
Armenia, Mercar	1.100	1.300	1.208		-	Tunja, Complejo de Servicios del Sur	3.913	3.913	3.913		-
Bogotá, D. C., Corabastos	929	1.000	987		-	Valledupar, Mercabastos	4.400	4.800	4.733		=
Bucaramanga, Centroabastos	600	680	612		n.d.	Villavicencio, CAV	3.600	4.000	3.700		-
Bucaramanga, Mercados del centro	520	520	520		n.d.	Mandarina arrayana					
Cartagena, Bazurto	1.000	1.000	1.000		--	Bogotá, D. C., Corabastos	1.591	2.045	1.808		-
Cartago (Valle del Cauca)	1.000	1.200	1.125		-	Buenaventura (Valle del Cauca)	1.500	1.500	1.500		-

Cuadro 2. Mercados mayoristas. Precios de venta de frutas frescas (continuación)
2016 (9 al 15 de julio)

Productos y mercados	Pesos por kilogramo				Tendencia	Productos y mercados	Pesos por kilogramo				Tendencia			
	Mínimo	Máximo	Medio	Precios			Mínimo	Máximo	Medio	Precios				
Mandarina arrayana (continuación)						Mango común (continuación)								
Cali, Cavasa	1.200	1.300	1.225	+	Medellín, Central									
Chiquinquirá (Boyacá)	480	600	540	---	Mayorista de Antioquia	800	1.120	906	--	Medellín, Plaza				
Ibagué, Plaza La 21	800	1.000	883	-	Minorista José María Villa	800	1.000	867	-	Neiva, Surabastos	1.200	1.600	1.412	+
Neiva, Surabastos	1.000	1.400	1.194	+	Pereira, La 41	2.000	2.000	2.000	+++	Pereira, Mercasa	1.400	2.000	1.646	++
Pasto (Nariño)	1.250	1.500	1.375	++	Santa Bárbara (Antioquia)	300	500	375	---	Tunja, Complejo de Servicios del Sur	1.087	1.087	1.087	=
Popayán (Cauca)	1.000	1.080	1.027	++	Mango costeño									
San Gil (Santander)	600	680	627	=	Medellín, Central									
Socorro (Santander)	400	560	507	---	Mayorista de Antioquia	600	800	733	--					
Tuluá (Valle del Cauca)	800	1.000	938	-	Montería (Córdoba)	880	1.280	1.133	-					
Tunja, Complejo de Servicios del Sur	1.364	1.591	1.439	++	Mango de azúcar									
Villavicencio, CAV	1.280	1.800	1.553	++	Barranquilla, Barranquillita	1.920	2.000	1.980	+					
Mandarina Oneco					Bogotá, D. C., Corabastos	2.400	2.800	2.442	++					
Armenia, Mercar	400	600	522	-	Bucaramanga, Centroabastos	2.400	2.400	2.400	=					
Armenia, Retiro	400	600	467	+	Medellín, Central									
Cali, Cavasa	900	1.000	992	+	Mayorista de Antioquia	1.600	1.800	1.733	=					
Cartago (Valle del Cauca)	800	1.000	933	---	Medellín, Plaza									
Ibagué, Plaza La 21	800	1.000	900	+	Minorista José María Villa	1.800	1.800	1.800	++					
Manizales (Caldas)	800	1.000	950	=	Villavicencio, CAV	2.400	3.000	2.783	+					
Medellín, Central					Mango manzano									
Mayorista de Antioquia	1.500	2.000	1.744	+	Armenia, Mercar	2.800	3.000	2.867	n.d.					
Medellín, Plaza					Buenaventura (Valle del Cauca)	2.800	3.000	2.933	+++					
Minorista José María Villa	1.300	1.700	1.471	+	Cartago (Valle del Cauca)	3.400	3.600	3.500	+++					
Pereira, Mercasa	400	800	588	+	Manizales (Caldas)	2.500	3.000	2.750	+					
Rionegro (Antioquia)	2.000	2.500	2.156	+++	Medellín, Central									
Santa Bárbara (Antioquia)	400	700	550	++	Mayorista de Antioquia	1.200	1.400	1.333	=					
Mandarina común					Pereira, La 41	3.500	3.500	3.500	+++					
Barranquilla, Barranquillita	1.583	1.875	1.736	++	Pereira, Mercasa	2.800	3.600	3.371	+++					
Bucaramanga, Centroabastos	1.652	1.957	1.755	+	Tunja, Complejo de Servicios del Sur	1.591	1.591	1.591	+					
Cartagena, Bazurto	2.727	3.409	3.068	+++	Mango reina									
Cúcuta, Cenabastos	1.400	1.600	1.567	++	Manizales (Caldas)	2.000	2.000	2.000	n.d.					
Ipiales (Nariño), Ipiales somos todos	1.450	1.500	1.494	-	Manzana nacional									
Montería (Córdoba)	960	1.000	990	---	Medellín, Central									
Pamplona (Norte de Santander)	1.200	1.600	1.387	+	Mayorista de Antioquia	4.000	4.000	4.000	=					
San Gil (Santander)	1.000	1.000	1.000	+	Manzana roja importada									
Santa Bárbara (Antioquia)	600	900	713	=	Armenia, Mercar	3.947	3.947	3.947	=					
Santa Marta (Magdalena)	1.667	1.667	1.667	+	Barranquilla, Barranquillita	4.579	4.842	4.722	-					
Sincelejo (Sucre)	2.000	2.400	2.267	+++	Bogotá, D. C., Corabastos	4.316	4.737	4.516	+					
Socorro (Santander)	480	640	587	---	Bucaramanga, Centroabastos	3.750	4.000	3.875	+					
Tunja, Complejo de Servicios del Sur	1.500	1.750	1.583	+	Buenaventura (Valle del Cauca)	4.211	4.737	4.474	+					
Valledupar, Mercabastos	1.600	1.600	1.600	=	Cali, Cavasa	3.842	4.105	3.956	+					
Mango Tommy					Cali, Santa Helena	3.947	4.211	4.053	-					
Armenia, Mercar	2.600	2.800	2.700	n.d.	Cartagena, Bazurto	4.316	4.474	4.368	+					
Barranquilla, Barranquillita	1.840	2.000	1.940	+	Cartago (Valle del Cauca)	3.947	4.211	4.145	-					
Bogotá, D. C., Corabastos	2.727	3.182	2.918	+	Chiquinquirá (Boyacá)	4.737	5.263	4.912	++					
Bucaramanga, Centroabastos	2.000	2.400	2.233	+	Cúcuta, Cenabastos	4.000	4.500	4.200	+					
Cali, Cavasa	2.800	3.600	3.167	+++	Ibagué, Plaza La 21	4.211	4.211	4.211	+					
Cali, Santa Helena	2.600	3.600	3.133	+++	La Ceja (Antioquia)	4.316	4.316	4.316	+					
Cartago (Valle del Cauca)	2.833	3.083	2.944	+++	Manizales (Caldas)	3.947	4.474	4.243	+					
Chiquinquirá (Boyacá)	5.833	5.833	5.833	+++	Medellín, Central									
Ibagué, Plaza La 21	2.000	2.400	2.233	+	Mayorista de Antioquia	4.211	4.474	4.306	+					
La Ceja (Antioquia)	2.800	3.000	2.922	++	Montería (Córdoba)	4.211	4.474	4.329	+					
Manizales (Caldas)	3.000	3.000	3.000	++	Neiva, Surabastos	3.684	4.526	4.232	+					
Medellín, Central					Palmira (Valle del Cauca)	4.211	4.474	4.316	-					
Mayorista de Antioquia	2.174	3.000	2.610	-	Pamplona (Norte de Santander)	4.250	4.500	4.375	+					
Medellín, Plaza					Pasto (Nariño)	3.947	4.474	4.167	+					
Minorista José María Villa	2.000	2.000	2.000	+	Pereira, La 41	3.526	4.211	3.974	=					
Neiva, Surabastos	2.000	2.400	2.277	++	Pereira, Mercasa	4.000	4.211	4.105	+					
Palmira (Valle del Cauca)	2.600	2.800	2.750	+	Popayán (Cauca)	3.684	3.895	3.825	-					
Pasto (Nariño)	2.400	2.880	2.592	+++	Rionegro (Antioquia)	4.211	4.737	4.368	+					
Pereira, La 41	3.500	3.500	3.500	+++	San Gil (Santander)	4.500	4.500	4.500	=					
Pereira, Mercasa	2.500	3.000	2.788	+	Sincelejo (Sucre)	4.500	4.500	4.500	=					
Popayán (Cauca)	2.571	3.000	2.844	+++	Socorro (Santander)	4.250	4.250	4.250	+					
Rionegro (Antioquia)	2.400	3.000	2.686	-	Tuluá (Valle del Cauca)	4.211	4.263	4.237	=					
San Gil (Santander)	2.400	2.880	2.613	++	Valledupar, Mercado Nuevo	4.474	4.474	4.474	=					
Socorro (Santander)	2.400	2.400	2.400	+++	Villavicencio, CAV	4.474	5.000	4.832	++					
Tuluá (Valle del Cauca)	2.640	2.800	2.730	++	Manzana royal gala importada									
Tunja, Complejo de Servicios del Sur	2.273	2.500	2.386	-	Armenia, Mercar	3.947	3.947	3.947	+					
Villavicencio, CAV	2.400	2.800	2.633	+	Bogotá, D. C., Corabastos	4.421	5.263	4.670	+					
Mango Yulima					Bucaramanga, Centroabastos	3.750	4.000	3.927	+					
Armenia, Mercar	2.500	2.800	2.633	n.d.	Cali, Cavasa	3.842	4.105	3.956	+					
Pereira, Mercasa	2.500	3.500	3.025	+++	Cali, Santa Helena	3.947	4.211	4.044	-					
Mango común														
Cali, Cavasa	1.600	2.000	1.733	++										
Cartago (Valle del Cauca)	2.200	2.400	2.300	+++										
Ibagué, Plaza La 21	880	1.200	1.033	+++										
Manizales (Caldas)	1.500	2.000	1.750	++										

**Cuadro 2. Mercados mayoristas. Precios de venta de frutas frescas (conclusión)
2016 (9 al 15 de julio)**

Productos y mercados	Pesos por kilogramo				Tendencia	Productos y mercados	Pesos por kilogramo				Tendencia
	Mínimo	Máximo	Medio	Precios			Mínimo	Máximo	Medio	Precios	
Tomate de árbol (continuación)						Uva red globe nacional					
Tunja, Complejo de Servicios del Sur	2.320	2.400	2.360		+	Armenia, Mercar	4.480	4.640	4.587		+
Valledupar, Mercabastos	2.480	3.400	2.953		++	Barranquilla, Granabastos	5.000	5.000	5.000		++
Villavicencio, CAV	2.600	3.120	2.755		+	Bogotá, D. C., Corabastos	4.545	6.444	5.554		++
Uchuva con cáscara						Bucaramanga, Centroabastos	4.545	5.273	4.839		+
Bogotá, D. C., Corabastos	3.000	4.000	3.508		+	Cali, Cavasa	3.889	4.111	4.000		+
Bucaramanga, Centroabastos	4.000	4.000	4.000		=	Cali, Santa Helena	3.680	4.267	3.973		+
Cúcuta, Cenabastos	3.000	3.000	3.000		++	Cartago (Valle del Cauca)	4.000	5.000	4.500		=
Ibagué, Plaza La 21	3.200	4.000	3.700		+++	Ibagué, Plaza La 21	4.400	4.800	4.630		++
Medellín, Central						Manizales (Caldas)	3.680	4.000	3.900		+
Mayorista de Antioquia	3.000	3.000	3.000		-	Medellín, Central					
Neiva, Surabastos	2.800	5.000	4.350		+++	Mayorista de Antioquia	5.000	5.444	5.230		+
San Gil (Santander)	4.000	4.000	4.000		+++	Montería (Córdoba)	5.556	8.889	7.292		+++
Socorro (Santander)	3.000	3.000	3.000		+	Pasto (Nariño)	4.000	4.640	4.364		++
Uva Isabela						Pereira, La 41	4.000	4.000	4.000		=
Armenia, Mercar	2.996	3.172	3.076		-	Pereira, Mercasa	4.000	4.800	4.438		-
Bogotá, D. C., Corabastos	2.800	3.200	3.071		+	Popayán (Cauca)	4.211	4.368	4.250		-
Bucaramanga, Centroabastos	2.400	3.200	2.968		++	Rionegro (Antioquia)	4.889	5.778	5.401		+
Cali, Cavasa	2.240	2.400	2.320		-	San Gil (Santander)	5.273	5.455	5.364		++
Cali, Santa Helena	2.560	2.720	2.667		+	Socorro (Santander)	5.455	5.455	5.455		++
Chiquinquirá (Boyacá)	4.000	4.000	4.000		++	Tuluá (Valle del Cauca)	4.000	4.300	4.083		+
Cúcuta, Cenabastos	3.000	4.000	3.750		++	Villavicencio, CAV	5.455	6.667	6.075		++
Ibagué, Plaza La 21	2.800	3.040	2.893		-	Uva roja					
Medellín, Central						Cali, Santa Helena	6.250	6.875	6.667		-
Mayorista de Antioquia	3.600	4.000	3.750		-	Neiva, Surabastos	6.000	7.000	6.394		++
Neiva, Surabastos	2.300	3.000	2.546		+	Sincelejo (Sucre)	6.667	6.667	6.667		+++
Palmira (Valle del Cauca)	1.920	2.080	2.020		-	Uva verde					
Pasto (Nariño)	2.800	3.040	2.960		+	Bogotá, D. C., Corabastos	4.545	6.111	5.212		+
Popayán (Cauca)	2.560	2.720	2.640		-	Bucaramanga, Centroabastos	3.636	4.091	3.996		+
Rionegro (Antioquia)	4.000	4.400	4.033		+	Cartago (Valle del Cauca)	3.600	4.000	3.800		+
San Gil (Santander)	3.200	3.600	3.400		+	Cúcuta, Cenabastos	5.000	6.111	5.620		+
Socorro (Santander)	3.200	3.200	3.200		=	Medellín, Central					
Tuluá (Valle del Cauca)	2.400	2.560	2.480		n.d.	Mayorista de Antioquia	4.333	4.667	4.436		+
Tunja, Complejo de Servicios del Sur	2.960	3.200	3.080		+	Neiva, Surabastos	5.000	6.500	6.119		++
Ubaté (Cundinamarca)	4.000	4.000	4.000		+++	San Gil (Santander)	5.273	5.273	5.273		++
Villavicencio, CAV	3.200	3.680	3.373		++	Socorro (Santander)	4.545	4.545	4.545		=
Uva importada						Tunja, Complejo de Servicios del Sur	4.273	4.545	4.409		+
Barranquilla, Barranquillita	6.111	6.667	6.444		+	Villavicencio, CAV	4.583	5.000	4.797		++
Bucaramanga, Centroabastos	9.375	10.625	9.935		+	Zapote					
Cartagena, Bazurto	6.667	6.889	6.778		-	Barranquilla, Barranquillita	3.800	4.000	3.933		=
San Gil (Santander)	10.000	10.000	10.000		=	Medellín, Central					
Socorro (Santander)	10.000	10.000	10.000		=	Mayorista de Antioquia	1.800	3.000	2.518		-
Valledupar, Mercado Nuevo	8.125	11.250	9.167		++	Valledupar, Mercado Nuevo	6.000	6.000	6.000		=

Tendencias:

- (---) Variación mayor al -20 %
- (--) Variación entre -10 % y -20 %
- (-) Variación entre 0 % y -10 %

(=) Variación igual a 0 %

(+) Variación entre 0 % y 10 %

(+ +) Variación entre 10 % y 20 %

(+++) Variación mayor al 20 %

(n.d.) No determinado



Tubérculos, raíces y plátanos

Bajaron los precios de la papa



Fuente: DANE.

A lo largo de la presente semana se registró una reducción en los precios mayoristas de la papa parda pastusa en dieciséis de los veinte mercados mayoristas donde se comercializó. La razón de este comportamiento fue un mayor nivel de oferta en los mercados. El tubérculo llegó procedente de cultivos ubicados en Nariño; asimismo, entró producto desde Cerrito (Santander), Totoró (Cauca), Chitagá y Silos (Norte de Santander). En Cali y Armenia, por ejemplo, el kilo se negoció a \$1.733 y a \$1.914; un 14,42 % menos respecto a la semana pasada.

Una conducta similar se presentó para los precios de otras papas como la suprema, la única, la Betina, la superior y la criolla limpia, los cuales mostraron una tendencia a la baja durante esta semana. En el caso de la papa criolla limpia su cotización se redujo en veintiuno de los treinta y seis mercados donde se transó. La razón de esto fue el mayor nivel de carga recibido desde Nariño, donde la salida de cosechas y la llegada de algunos camiones mejoró la oferta; asimismo se contó con producto procedente de Une, Chipaque, Quetame, Cárquez (Cundinamarca), Mutiscua, Pamplona y Cácuta (Norte de Santander).

En cuanto a la única, el menor precio se presentó en quince de los veinticinco mercados donde se vendió, debido a un aumento de la producción en algunos de los cultivos ubicados en Nariño, específicamente en Ipiales, Córdoba, Túquerres y el corregimiento de Cabrera, en Pasto. Además, los comerciantes manifestaron que hubo producto represado por la poca salida hacia otros mercados,

situación que motivó la caída de los precios. En la central mayorista de Cenabastos, en Cúcuta, por ejemplo, se registró una reducción del 13,68 % y se negoció el kilo a \$1.407. Lo mismo ocurrió para los precios de la papa Betina, que disminuyeron en los cinco mercados donde se ofreció; esto como resultado del mayor ingreso desde Nariño, a lo que se sumó el alto volumen de producto represado por bajas ventas.

Para la papa suprema, el descenso de su cotización obedeció a un incremento en el volumen de carga que ingresó desde la sabana bogotana y los municipios de Túquerres, Ipiales y Córdoba (Nariño), de donde ingresaron vehículos escoltados por la policía. Por lo anterior, su precio cayó en veinte de los veintitrés mercados donde se comercializó. En la ciudad de Tunja, por ejemplo, el kilo se negoció a \$1.167; es decir, un 16,58 % menos.

Por el contrario, subieron las cotizaciones de la yuca criolla y el plátano hartón verde. En el caso de esta variedad de plátano, la tendencia al alza se presentó en veintiuno de los treinta y tres mercados donde se cotizó durante la semana. De acuerdo con los comerciantes, esta tendencia obedeció a la menor oferta procedente de Lórica, Moñitos (Córdoba), Armenia, Quimbaya, Calarcá y Montenegro (Quindío), donde finalizaron ciclos de cosecha. En Bogotá D. C., por ejemplo, el precio aumentó un 28,22 % y se vendió el kilo a \$2.958.

Gráfico 7. Comportamiento de los precios de la papa parda pastusa 2016 (18 de junio al 15 de julio)

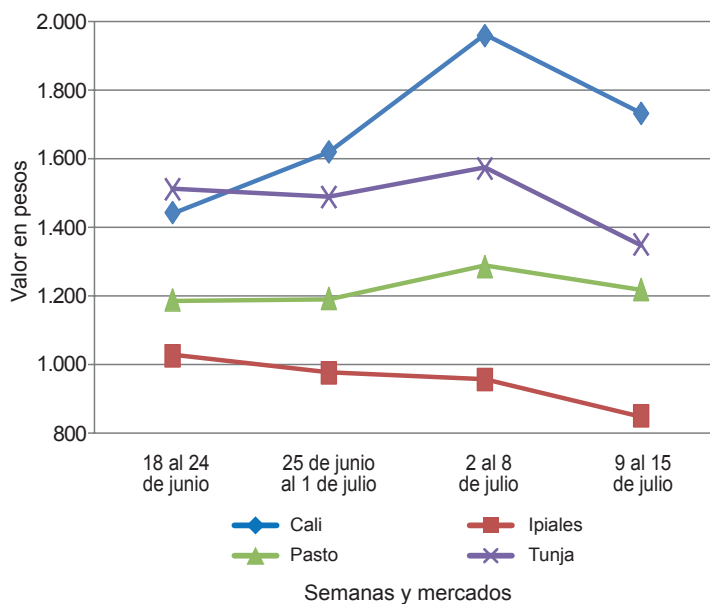

Fuente: SIPSA-DANE.

Cuadro 3. Mercados mayoristas. Precios de venta de tubérculos, raíces y plátanos (conclusión) 2016 (9 al 15 de julio)

Productos y mercados	Pesos por kilogramo				Tendencia	Productos y mercados	Pesos por kilogramo				Tendencia
	Mínimo	Máximo	Medio				Mínimo	Máximo	Medio		
Plátano hartón verde (continuación)						Yuca chirosa					
Neiva, Surabastos	2.000	3.000	2.288		++	Buenaventura (Valle del Cauca)	1.320	1.400	1.367		+
Palmira (Valle del Cauca)	1.450	1.500	1.492		-	Ibagué, Plaza La 21	1.167	1.500	1.315		+
Pamplona (Norte de Santander)	1.333	1.556	1.481		+	La Ceja (Antioquia)	1.000	1.700	1.298		++
Pereira, La 41	1.200	1.300	1.233		=	Medellín, Plaza					
Pereira, Mercasa	1.000	1.300	1.192		-	Minorista José María Villa	1.600	2.400	1.929		+++
Popayán (Cauca)	1.040	1.040	1.040		+	Montería (Córdoba)	575	675	629		-
Rionegro (Antioquia)	1.800	2.000	1.967		+	Rionegro (Antioquia)	680	1.200	887		+
San Gil (Santander)	1.280	1.440	1.333		+	Yuca criolla					
Santa Bárbara (Antioquia)	1.500	1.800	1.675		+	Barranquilla, Barranquillita	800	875	838		-
Santa Marta (Magdalena)	2.400	2.400	2.400		=	Barranquilla, Granabastos	875	950	913		=
Sincelejo (Sucre)	1.950	2.100	2.000		+	Bucaramanga, Centroabastos	1.190	1.190	1.190		=
Socorro (Santander)	800	1.280	1.093		--	Bucaramanga, Mercados del centro	1.190	1.190	1.190		=
Tuluá (Valle del Cauca)	1.400	1.500	1.456		++	Cartagena, Bazurto	750	750	750		=
Tunja, Complejo de Servicios del Sur	2.500	3.000	2.813		+++	Chiquinquirá (Boyacá)	1.500	1.667	1.583		++
Valledupar, Mercabastos	1.950	2.250	2.125		+	Cúcuta, Cenabastos	1.294	1.529	1.392		-
Valledupar, Mercado Nuevo	1.950	2.250	2.110		+	Medellín, Central					
Villavicencio, CAV	2.160	2.400	2.330		+	Mayorista de Antioquia	1.120	2.000	1.677		+++
Plátano hartón verde Eje Cafetero						Yuca llanera					
Medellín, Central						Bogotá, D. C., Corabastos	1.500	2.833	1.801		-
Mayorista de Antioquia	2.000	2.300	2.092		+	San Gil (Santander)	1.310	1.429	1.369		+
Plátano hartón verde ecuatoriano						Ñame criollo					
Ipiales (Nariño), Ipiales somos todos	1.000	1.000	1.000		=	Barranquilla, Barranquillita	1.600	1.700	1.647		-
Pasto (Nariño)	1.167	1.500	1.269		++	Cartagena, Bazurto	2.000	2.000	2.000		=
Plátano hartón verde llanero						Ñame diamante					
Bogotá, D. C., Corabastos	2.750	3.500	3.239		+++	Barranquilla, Granabastos	1.640	1.700	1.673		+
Ulluco						Ñame espino					
Buenaventura (Valle del Cauca)	3.000	3.000	3.000		-	Cartagena, Bazurto	3.000	3.000	3.000		+
Cali, Cavasa	2.167	2.667	2.444		-	Sincelejo (Sucre)	3.200	3.200	3.200		+
Ipiales (Nariño), Ipiales somos todos	1.267	1.667	1.467		+	Tendencias:					
Pasto (Nariño)	1.500	1.750	1.646		+++	(---) Variación mayor al -20 %					
Popayán (Cauca)	1.917	2.000	1.979		+	(--) Variación entre -10 % y -20 %					
Yuca ICA						(-) Variación entre 0 % y -10 %					
Armenia, Mercar	1.000	1.080	1.027		+	(=) Variación igual a 0 %					
Armenia, Retiro	920	960	930		-	(+) Variación entre 0 % y 10 %					
Cali, Cavasa	1.200	1.400	1.285		-	(+ +) Variación entre 10 % y 20 %					
Cali, Santa Helena	1.120	1.280	1.200		+	(+++) Variación mayor al 20 %					
Cartago (Valle del Cauca)	1.200	1.360	1.290		+	(n.d.) No determinado					
Manizales (Caldas)	1.200	1.440	1.320		+						
Medellín, Central											
Mayorista de Antioquia	1.200	2.500	1.847		+++						
Neiva, Surabastos	1.600	2.400	1.931		-						
Palmira (Valle del Cauca)	1.200	1.280	1.253		-						
Pasto (Nariño)	1.143	1.357	1.259		++						
Pereira, La 41	1.120	1.120	1.120		-						
Pereira, Mercasa	1.080	1.200	1.130		-						
Popayán (Cauca)	917	1.167	1.021		-						
Tuluá (Valle del Cauca)	1.120	1.280	1.200		+						

Tendencias:
(---) Variación mayor al -20 %
(--) Variación entre -10 % y -20 %
(-) Variación entre 0 % y -10 %
(=) Variación igual a 0 %
(+) Variación entre 0 % y 10 %
(+ +) Variación entre 10 % y 20 %
(+++) Variación mayor al 20 %
(n.d.) No determinado



Granos, carnes y procesados

Subieron las cotizaciones de la pechuga de pollo

A lo largo de esta semana aumentaron los precios de la pechuga de pollo en dieciséis de los veintinueve mercados donde se transó. Esta situación se debió a la menor oferta en los mercados ante la baja productividad en las granjas avícolas de Guamal y Granada (Meta); además, se redujo el volumen de carga por el incremento en los fletes desde Antioquia y Santander. En Neiva y Bogotá D. C., el kilo se vendió a \$7.800 y a \$8.688; un 6,77 % en promedio más.

También se registró un incremento en los precios de la carne de res sobrecarraga, la carne de cerdo pernil sin hueso y el queso costeño. En el caso de la sobrecarraga, sus precios subieron en catorce de los treinta mercados donde se ofreció. Esta variación se presentó como consecuencia de los altos costos asociados a la producción, así como por una baja oferta, la cual se ve afectada por el paro nacional de transportadores. En Cartagena, por ejemplo, el kilo se negoció a \$10.825; es decir, presentó un alza del 13,05 %.

Lo mismo ocurrió con las cotizaciones del queso costeño, las cuales aumentaron en doce de los veintiséis mercados en donde se ofreció este producto. Según los comerciantes, algunas de las razones obedecieron a una menor oferta de este producto, ya que su ingreso se ha visto afectado por el incremento en los costos de los fletes, contando además con una oferta inferior procedente de Plato y Pivijay (Magdalena), por la menor producción de leche. En Medellín, por ejemplo, el

precio aumentó más de un 20,00 % y se vendió el kilo a \$10.875.

En cambio, bajaron los precios de frijol cargamento rojo gracias a una mayor oferta procedente desde Gutiérrez y Cabrera (Cundinamarca). Asimismo, por una menor salida del producto hacia diferentes ciudades del país. Esta situación se registró en diez de los diecisiete mercados en donde se transó. En Bogotá D. C., por ejemplo, el kilo se vendió a \$7.100 y mostró un caída del 6,58 %.

Gráfico 8. Comportamiento de los precios de la pechuga de pollo 2016 (18 de junio al 15 de julio)

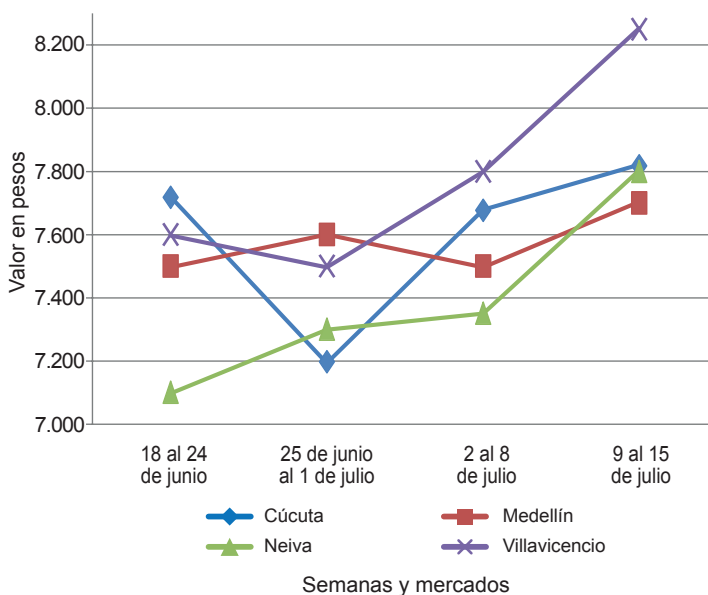

Fuente: SIPSA-DANE.

Cuadro 4. Mercados mayoristas. Precios de venta de granos y cereales 2016 (9 al 15 de julio)

Productos y mercados	Pesos por kilogramo			Tendencia
	Mínimo	Máximo	Medio	
Arroz blanco importado				
Pasto (Nariño)	3.667	3.733	3.696	+
Arroz de primera				
Armenia, Mercar	2.880	2.920	2.890	=
Barranquilla, Barranquillita	2.889	2.920	2.905	+
Barranquilla, Granabastos	2.911	2.922	2.914	-
Bogotá, D. C., Corabastos	2.850	2.860	2.857	-
Bogotá, D. C., Paloquemao	2.880	2.880	2.880	=
Bogotá, D. C., Plaza España	2.880	3.200	3.040	+
Bucaramanga, Mercados del centro	2.976	3.040	3.005	-
Buenaventura (Valle del Cauca)	2.992	3.040	3.016	+
Cali, La Floresta	2.800	3.200	2.937	+
Cali, Santa Helena	3.072	3.200	3.161	+
Cali, Siloé	2.760	3.200	2.960	-
Cartago (Valle del Cauca)	2.880	2.920	2.907	=
Cúcuta, Cenabastos	3.000	3.067	3.022	=
Cúcuta, La Nueva Sexta	3.000	3.200	3.111	+
Manizales (Caldas)	2.920	2.960	2.947	-
Medellín, Central				
Mayorista de Antioquia	3.200	3.280	3.220	+

Productos y mercados	Pesos por kilogramo			Tendencia
	Mínimo	Máximo	Medio	
Arroz de primera (continuación)				
Medellín, Plaza				
Minorista José María Villa	3.200	3.280	3.227	+
Montería (Córdoba)	2.778	2.844	2.808	=
Neiva, Surabastos	2.800	2.800	2.800	=
Palmira (Valle del Cauca)	2.600	2.800	2.720	+
Pamplona (Norte de Santander)	2.867	3.000	2.950	=
Pasto (Nariño)	3.240	3.600	3.367	+
Pereira, Mercasa	2.960	3.004	2.976	+
Popayán (Cauca)	3.160	3.200	3.187	+
Santa Marta (Magdalena)	2.700	2.800	2.753	-
Sincelejo (Sucre)	2.622	2.740	2.675	-
Tuluá (Valle del Cauca)	2.736	2.960	2.839	+
Tunja, Complejo de Servicios del Sur	2.700	3.000	2.833	+
Vallédupar, Mercado Nuevo	2.680	2.700	2.693	+
Villavicencio, CAV	2.880	2.880	2.880	=
Arroz de segunda				
Barranquilla, Barranquillita	2.756	2.787	2.773	-
Barranquilla, Granabastos	2.578	2.578	2.578	-
Bogotá, D. C., Corabastos	2.600	2.700	2.625	=

**Cuadro 4. Mercados mayoristas. Precios de venta de granos y cereales (conclusión)
2016 (9 al 15 de julio)**

Productos y mercados	Pesos por kilogramo				Tenden- cia	Productos y mercados	Pesos por kilogramo				Tenden- cia
	Mínimo	Máximo	Medio				Mínimo	Máximo	Medio		
Frijol palomito importado						Maíz amarillo cáscara (continuación)					
Barranquilla, Barranquillita	3.250	3.400	3.338	-		Valledupar, Mercado Nuevo	1.400	1.420	1.407	+	
Barranquilla, Granabastos	3.200	3.350	3.288	-							
Cartagena, Bazurto	3.700	3.800	3.775	-							
Frijol radical						Maíz amarillo cáscara importado					
Bogotá, D. C., Paloquemao	5.920	6.400	6.107	+		Medellín, Central					
Bucaramanga, Centroabastos	4.800	4.800	4.800	=		Mayorista de Antioquia	1.000	1.100	1.025	+	
Medellín, Central											
Mayorista de Antioquia	4.600	4.800	4.733	+		Maíz amarillo trillado					
Garbanzo importado						Armenia, Mercar	1.330	1.360	1.349	=	
Armenia, Mercar	4.916	5.128	5.009	=		Barranquilla, Barranquillita	1.625	1.638	1.632	=	
Bogotá, D. C., Paloquemao	6.240	6.400	6.347	+		Barranquilla, Granabastos	1.575	1.625	1.606	+	
Bogotá, D. C., Plaza España	6.080	6.160	6.107	-		Cali, La Floresta	1.600	1.700	1.653	=	
Bucaramanga, Centroabastos	5.200	5.200	5.200	=		Cali, Santa Helena	1.600	1.702	1.654	-	
Cartago (Valle del Cauca)	4.328	4.800	4.576	=		Cartagena, Bazurto	1.750	1.800	1.763	=	
Cúcuta, Cenabastos	5.220	5.500	5.373	+		Medellín, Plaza					
Cúcuta, La Nueva Sexta	5.000	5.800	5.400	-		Minorista José María Villa	1.400	1.550	1.483	-	
Medellín, Central						Montería (Córdoba)	1.360	1.500	1.425	-	
Mayorista de Antioquia	3.840	4.000	3.880	=		Pasto (Nariño)	1.760	1.920	1.840	=	
Medellín, Plaza						Pereira, Mercasa	1.400	1.555	1.478	-	
Minorista José María Villa	5.480	5.600	5.533	+		Santa Marta (Magdalena)	1.660	1.680	1.667	-	
Neiva, Surabastos	5.200	5.600	5.360	+		Sincelejo (Sucre)	1.422	1.444	1.430	+	
Pamplona (Norte de Santander)	4.957	5.217	5.065	+		Tuluá (Valle del Cauca)	1.440	1.490	1.457	+	
Pereira, Mercasa	4.250	4.995	4.623	=		Maíz blanco cáscara					
Tunja, Complejo de Servicios del Sur	5.400	5.700	5.567	-		Medellín, Central					
Villavicencio, CAV	4.480	5.360	4.840	+		Mayorista de Antioquia	1.200	1.250	1.217	=	
						San Vicente (Antioquia)	1.300	1.400	1.338	--	
Lenteja importada						Tunja, Complejo de Servicios del Sur	2.880	3.200	3.040	-	
Armenia, Mercar	5.604	5.749	5.677	=		Maíz blanco retrillado					
Barranquilla, Barranquillita	5.250	5.300	5.283	=		Cartago (Valle del Cauca)	1.400	1.440	1.413	=	
Barranquilla, Granabastos	5.100	5.400	5.300	+		Maíz blanco trillado					
Bogotá, D. C., Corabastos	5.160	5.200	5.185	+		Armenia, Mercar	1.440	1.527	1.477	+	
Bogotá, D. C., Paloquemao	6.000	6.240	6.160	+		Barranquilla, Barranquillita	1.625	1.700	1.655	+	
Bogotá, D. C., Plaza España	5.280	5.600	5.440	+		Barranquilla, Granabastos	1.625	1.675	1.650	+	
Bucaramanga, Centroabastos	4.900	5.000	4.933	+		Bogotá, D. C., Corabastos	1.460	1.480	1.473	+	
Bucaramanga, Mercados del centro	5.300	5.400	5.350	=		Bogotá, D. C., Paloquemao	1.600	1.760	1.680	-	
Buenaventura (Valle del Cauca)	4.420	4.720	4.556	+		Bogotá, D. C., Plaza España	1.520	1.600	1.573	-	
Cali, La Floresta	5.160	5.500	5.287	-		Cali, La Floresta	1.500	1.600	1.540	+	
Cali, Siloé	5.520	5.560	5.540	+		Cali, Santa Helena	1.600	1.704	1.665	+	
Cartagena, Bazurto	5.300	5.400	5.350	+		Cali, Siloé	1.570	1.600	1.585	=	
Cartago (Valle del Cauca)	5.120	5.496	5.325	=		Cartagena, Bazurto	1.750	1.850	1.775	-	
Cúcuta, Cenabastos	5.300	5.540	5.413	-		Cartago (Valle del Cauca)	1.320	1.360	1.341	-	
Cúcuta, La Nueva Sexta	5.333	6.000	5.583	+		Cúcuta, Cenabastos	1.630	1.900	1.757	-	
Ibagué, Plaza La 21	5.000	5.300	5.200	=		Cúcuta, La Nueva Sexta	1.667	1.750	1.694	-	
Manizales (Caldas)	5.286	5.727	5.507	=		Ibagué, Plaza La 21	1.380	1.400	1.393	=	
Medellín, Central						Manizales (Caldas)	1.520	1.520	1.520	=	
Mayorista de Antioquia	4.240	5.520	4.600	=		Medellín, Central					
Medellín, Plaza						Mayorista de Antioquia	1.500	1.500	1.500	=	
Minorista José María Villa	5.440	5.760	5.600	++		Medellín, Plaza					
Montería (Córdoba)	4.800	5.140	4.930	+		Minorista José María Villa	1.600	1.700	1.633	+	
Neiva, Surabastos	5.120	5.200	5.180	-		Montería (Córdoba)	1.300	1.400	1.350	=	
Palmira (Valle del Cauca)	5.400	5.600	5.467	=		Neiva, Surabastos	1.440	1.500	1.467	+	
Pamplona (Norte de Santander)	5.391	5.478	5.435	=		Palmira (Valle del Cauca)	1.460	1.500	1.487	=	
Pasto (Nariño)	5.120	5.360	5.227	+		Popayán (Cauca)	1.600	1.640	1.613	+	
Pereira, Mercasa	5.225	5.700	5.456	-		Santa Marta (Magdalena)	1.600	1.640	1.620	-	
Popayán (Cauca)	5.040	5.120	5.067	=		Sincelejo (Sucre)	1.467	1.556	1.511	+	
Sincelejo (Sucre)	5.300	5.500	5.400	=		Tuluá (Valle del Cauca)	1.400	1.440	1.420	+	
Tuluá (Valle del Cauca)	5.000	5.280	5.094	=		Valledupar, Mercado Nuevo	1.600	1.600	1.600	+	
Tunja, Complejo de Servicios del Sur	5.400	5.700	5.567	+		Villavicencio, CAV	1.520	1.600	1.540	=	
Valledupar, Mercado Nuevo	5.500	6.000	5.833	=		Maíz pira					
Villavicencio, CAV	5.522	5.652	5.620	+		Bogotá, D. C., Corabastos	1.800	1.840	1.810	-	
						Bogotá, D. C., Plaza España	2.120	2.240	2.200	+	
Maíz amarillo cáscara						Bucaramanga, Centroabastos	2.095	2.381	2.286	=	
Bogotá, D. C., Corabastos	1.040	1.088	1.055	+		Cúcuta, Cenabastos	2.080	2.300	2.220	+	
Bogotá, D. C., Paloquemao	1.360	1.440	1.413	=		Cúcuta, La Nueva Sexta	2.080	2.160	2.120	+	
Cartagena, Bazurto	960	1.000	990	=		Medellín, Central					
Medellín, Plaza						Mayorista de Antioquia	2.160	3.040	2.390	=	
Minorista José María Villa	1.150	1.200	1.183	+		Medellín, Plaza					
Montería (Córdoba)	1.100	1.200	1.155	+		Minorista José María Villa	2.800	3.040	2.901	=	
Neiva, Surabastos	1.065	1.129	1.097	+		Montería (Córdoba)	1.900	2.000	1.955	=	
Pasto (Nariño)	1.150	1.200	1.175	+		Villavicencio, CAV	2.217	2.609	2.424	+	
Sincelejo (Sucre)	1.178	1.244	1.211	+							
Sonsón (Antioquia)	1.200	1.300	1.267	+							

Tendencias:

(---) Variación mayor al -20 %
 (--) Variación entre -10 % y -20 %
 (-) Variación entre 0 % y -10 %

(=) Variación igual a 0 %

(+) Variación entre 0 % y 10 %

(+ +) Variación entre 10 % y 20 %

(+ + +) Variación mayor al 20 %

(n.d.) No determinado

Cuadro 5. Mercados mayoristas. Precios de venta de huevos y lácteos 2016 (9 al 15 de julio)

Productos y mercados	Pesos por kilogramo				Tendencia	Productos y mercados	Pesos por kilogramo				Tendencia
	Mínimo	Máximo	Medio	Precios			Mínimo	Máximo	Medio	Precios	
Huevo blanco A						Huevo rojo AA (continuación)					
Buenaventura (Valle del Cauca)	333	333	333	=		Pamplona (Norte de Santander)	292	300	295	+	
Cartago (Valle del Cauca)	277	280	278	=		Pasto (Nariño)	320	330	325	+	
Manizales (Caldas)	260	270	263	=		Popayán (Cauca)	290	297	294	=	
Medellín, Central						Sincedejo (Sucre)	267	267	267	-	
Mayorista de Antioquia	260	290	276	-		Tuluá (Valle del Cauca)	257	260	259	-	
Medellín, Plaza						Valledupar, Mercado Nuevo	280	280	280	+	
Minorista José María Villa	270	280	273	-		Villavicencio, CAV	290	300	293	=	
Pereira, La 41	270	270	270	+							
Huevo blanco AA						Huevo rojo B					
Cartago (Valle del Cauca)	287	290	288	=		Armenia, Mercar	250	260	257	+	
Manizales (Caldas)	270	280	273	=		Barranquilla, Barranquillita	245	250	248	-	
Medellín, Central						Barranquilla, Granabastos	250	260	257	+	
Mayorista de Antioquia	290	295	291	-		Bogotá, D. C., Corabastos	280	280	280	=	
Medellín, Plaza						Bogotá, D. C., Paloquemao	280	280	280	+	
Minorista José María Villa	290	295	292	-		Bogotá, D. C., Plaza Las Flores	255	260	259	-	
Pereira, La 41	280	280	280	=		Bucaramanga, Centroabastos	230	230	230	--	
Huevo blanco B						Ibagué, Plaza La 21	267	283	275	+	
Cartago (Valle del Cauca)	250	257	253	=		Medellín, Central					
Manizales (Caldas)	250	260	255	=		Mayorista de Antioquia	250	270	258	-	
Medellín, Central						Medellín, Plaza					
Mayorista de Antioquia	250	270	258	-		Minorista José María Villa	260	270	263	-	
Medellín, Plaza						Montería (Córdoba)	267	287	277	=	
Minorista José María Villa	257	260	259	-		Sincedejo (Sucre)	250	250	250	-	
Pereira, La 41	260	260	260	=		Villavicencio, CAV	250	260	256	+	
Huevo blanco extra						Huevo rojo extra					
Manizales (Caldas)	290	290	290	=		Armenia, Mercar	320	320	320	=	
Medellín, Central						Bogotá, D. C., Corabastos	330	330	330	=	
Mayorista de Antioquia	315	320	319	+		Bogotá, D. C., Paloquemao	330	330	330	+	
Medellín, Plaza						Bogotá, D. C., Plaza Las Flores	320	340	328	-	
Minorista José María Villa	311	315	314	=		Bucaramanga, Centroabastos	280	280	280	-	
Pereira, La 41	317	317	317	=		Cali, Galería Alameda	327	333	331	=	
Huevo rojo A						Cali, La Floresta	295	333	312	-	
Armenia, Mercar	280	280	280	=		Cali, Siloé	317	327	322	=	
Barranquilla, Barranquillita	270	275	273	=		Cúcuta, Cenabastos	289	295	292	n.d.	
Barranquilla, Granabastos	270	270	270	=		Ibagué, Plaza La 21	317	333	325	+	
Bogotá, D. C., Corabastos	290	290	290	=		Medellín, Central					
Bogotá, D. C., Paloquemao	290	290	290	+		Mayorista de Antioquia	315	320	319	+	
Bogotá, D. C., Plaza Las Flores	275	280	278	-		Medellín, Plaza					
Bucaramanga, Centroabastos	250	250	250	-		Minorista José María Villa	315	330	320	+	
Cali, La Floresta	265	273	269	-		Neiva, Surabastos	300	320	310	=	
Cartagena, Bazurto	267	273	269	-		Pasto (Nariño)	347	357	352	+	
Cartago (Valle del Cauca)	280	287	283	=		Villavicencio, CAV	300	316	311	=	
Cúcuta, Cenabastos	267	270	268	+		Leche en polvo					
Ibagué, Plaza La 21	283	290	287	+		Armenia, Mercar	16.813	20.278	18.159	+	
Medellín, Central						Barranquilla, Barranquillita	19.688	19.748	19.716	-	
Mayorista de Antioquia	260	290	276	-		Barranquilla, Granabastos	20.955	21.285	21.063	+	
Medellín, Plaza						Bogotá, D. C., Corabastos	19.531	19.948	19.728	+	
Minorista José María Villa	270	280	273	-		Bucaramanga, Centroabastos	19.306	20.278	19.630	=	
Montería (Córdoba)	273	293	280	-		Bucaramanga, Mercados del centro	20.313	21.736	21.024	+	
Neiva, Surabastos	275	285	280	+		Buenaventura (Valle del Cauca)	16.855	20.278	18.465	+	
Pamplona (Norte de Santander)	267	283	279	-		Cali, La Floresta	17.544	19.531	18.539	=	
Pasto (Nariño)	310	323	316	+		Cali, Siloé	16.228	18.906	17.594	=	
Sincedejo (Sucre)	257	260	258	-		Cartago (Valle del Cauca)	17.361	20.211	18.733	+	
Tuluá (Valle del Cauca)	248	250	249	-		Ibagué, Plaza La 21	17.105	18.158	17.632	=	
Valledupar, Mercado Nuevo	267	273	270	+		Medellín, Central					
Villavicencio, CAV	266	270	267	+		Mayorista de Antioquia	15.167	15.333	15.278	n.d.	
Huevo rojo AA						Palmira (Valle del Cauca)	17.895	20.833	19.269	=	
Armenia, Mercar	290	290	290	=		Pasto (Nariño)	17.368	19.167	18.263	+	
Barranquilla, Barranquillita	280	285	283	=		Pereira, Mercasa	20.153	20.161	20.157	=	
Barranquilla, Granabastos	280	280	280	=		Santa Marta (Magdalena)	19.592	19.688	19.640	+	
Bogotá, D. C., Corabastos	300	300	300	=		Sincedejo (Sucre)	19.444	20.052	19.734	=	
Bogotá, D. C., Paloquemao	300	300	300	=		Tuluá (Valle del Cauca)	16.851	19.922	18.278	+	
Bogotá, D. C., Plaza Las Flores	290	310	300	-		Valledupar, Mercado Nuevo	19.444	20.185	19.938	+	
Bucaramanga, Centroabastos	260	260	260	-		Queso Caquetá					
Cali, Galería Alameda	297	300	298	-		Cali, Galería Alameda	11.600	12.500	12.033	=	
Cali, La Floresta	277	293	284	-		Cali, La Floresta	9.800	11.200	10.667	-	
Cali, Siloé	300	307	303	-		Cali, Santa Helena	9.600	10.000	9.867	+	
Cartagena, Bazurto	283	283	283	=		Cali, Siloé	10.000	10.800	10.400	=	
Cartago (Valle del Cauca)	290	297	292	=		Palmira (Valle del Cauca)	10.300	10.500	10.400	=	
Cúcuta, Cenabastos	283	285	284	+		Popayán (Cauca)	8.400	8.500	8.450	=	
Ibagué, Plaza La 21	300	317	308	+		Tuluá (Valle del Cauca)	11.000	11.200	11.133	+++	
Medellín, Central						Queso campesino					
Mayorista de Antioquia	290	295	291	-		Armenia, Mercar	10.000	11.000	10.375	-	
Medellín, Plaza						Bogotá, D. C., Corabastos	8.400	8.600	8.500	+	
Minorista José María Villa	290	295	292	-		Bogotá, D. C., Paloquemao	8.000	8.600	8.333	-	
Neiva, Surabastos	290	300	295	+		Bogotá, D. C., Plaza Las Flores	7.200	7.600	7.467	-	
Palmira (Valle del Cauca)	293	300	297	=		Cali, Galería Alameda	10.000	11.000	10.333	=	
						Cali, La Floresta	9.800	11.000	10.375	-	

DANE
 Para tomar decisiones

**Cuadro 5. Mercados mayoristas. Precios de venta de huevos y lácteos (conclusión)
2016 (9 al 15 de julio)**

Productos y mercados	Pesos por kilogramo				Tendencia	Productos y mercados	Pesos por kilogramo				Tendencia
	Mínimo	Máximo	Medio				Mínimo	Máximo	Medio		
Queso campesino (continuación)						Queso cuajada					
Cali, Santa Helena	10.600	11.000	10.800		+	Armenia, Mercar	7.400	7.600	7.500		-
Cali, Siloé	9.800	10.000	9.900		=	Bogotá, D. C., Corabastos	9.000	9.000	9.000		=
Cúcuta, Cenabastos	9.500	9.500	9.500		+	Bogotá, D. C., Paloquemao	8.000	8.600	8.333		-
Ibagué, Plaza La 21	7.400	8.000	7.800		=	Bogotá, D. C., Plaza Las Flores	7.200	7.600	7.533		-
Manizales (Caldas)	7.000	7.000	7.000		=	Bucaramanga, Mercados del centro	9.000	9.000	9.000		=
Montería (Córdoba)	8.000	9.000	8.350		-	Buenaventura (Valle del Cauca)	8.400	9.000	8.700		=
Palmita (Valle del Cauca)	9.400	9.700	9.550		-	Cali, Galería Alameda	7.000	8.000	7.667		-
Pereira, La 41	9.000	10.000	9.500		=	Cali, La Floresta	7.200	8.000	7.650		-
Tuluá (Valle del Cauca)	9.000	9.500	9.300		-	Cali, Santa Helena	6.400	7.000	6.700		-
Villavicencio, CAV	9.000	9.500	9.375		+	Cali, Siloé	7.400	7.600	7.500		=
						Cartago (Valle del Cauca)	6.400	6.600	6.550		=
Queso costeño						Cúcuta, Cenabastos	8.500	9.000	8.750		=
Armenia, Mercar	8.800	9.600	9.100		+	Medellín, Plaza					
Barranquilla, Barranquillita	8.500	8.800	8.650		-	Minorista José María Villa	7.500	7.800	7.600		=
Barranquilla, Granabastos	8.600	8.800	8.650		-	Palmita (Valle del Cauca)	7.400	7.800	7.600		=
Bogotá, D. C., Corabastos	11.000	11.000	11.000		+	Pereira, La 41	8.000	9.000	8.500		=
Bogotá, D. C., Paloquemao	11.000	12.000	11.667		+	Popayán (Cauca)	7.800	7.800	7.800		=
Bogotá, D. C., Plaza Las Flores	10.400	11.600	11.267		++	Tuluá (Valle del Cauca)	6.500	6.600	6.567		-
Bucaramanga, Mercados del centro	9.000	10.000	9.333		+	Villavicencio, CAV	10.000	10.000	10.000		+
Buenaventura (Valle del Cauca)	10.000	11.400	10.800		-						
Cali, Galería Alameda	11.600	12.500	12.033		=	Queso doble crema					
Cali, La Floresta	9.800	12.000	10.900		-	Armenia, Mercar	11.000	11.600	11.150		=
Cali, Santa Helena	9.600	10.000	9.867		-	Bogotá, D. C., Corabastos	9.200	9.600	9.500		-
Cali, Siloé	10.000	10.800	10.400		=	Bogotá, D. C., Paloquemao	9.600	9.600	9.600		=
Cartagena, Bazarito	9.000	9.000	9.000		=	Bogotá, D. C., Plaza Las Flores	9.600	10.200	9.900		++
Cartago (Valle del Cauca)	10.400	10.600	10.500		+++	Bucaramanga, Mercados del centro	10.000	10.000	10.000		=
Cúcuta, Cenabastos	11.500	11.500	11.500		+	Buenaventura (Valle del Cauca)	9.600	10.600	10.067		=
Ibagué, Plaza La 21	10.000	10.000	10.000		=	Cali, Galería Alameda	11.000	12.000	11.333		=
Manizales (Caldas)	9.500	9.500	9.500		++	Cali, La Floresta	11.600	12.000	11.850		=
Medellín, Central						Cali, Santa Helena	9.600	10.400	10.000		+
Mayorista de Antioquia	10.200	11.800	10.875		+++	Cali, Siloé	10.800	11.000	10.900		=
Medellín, Plaza						Cúcuta, Cenabastos	9.500	10.000	9.750		-
Minorista José María Villa	9.500	10.000	9.667		+++	Ibagué, Plaza La 21	10.800	11.200	10.933		-
Montería (Córdoba)	8.000	9.000	8.500		--	Medellín, Central					
Palmita (Valle del Cauca)	10.500	10.800	10.650		++	Mayorista de Antioquia	8.800	12.000	10.300		+
Pereira, La 41	11.000	11.000	11.000		+++	Palmita (Valle del Cauca)	10.500	10.800	10.650		=
Santa Marta (Magdalena)	9.200	9.400	9.333		+	Popayán (Cauca)	9.700	9.800	9.750		=
Sincelejo (Sucre)	8.000	8.000	8.000		=	Tuluá (Valle del Cauca)	11.000	11.400	11.200		+
Valledupar, Mercado Nuevo	8.000	8.500	8.250		=	Villavicencio, CAV	10.400	10.400	10.400		=
Villavicencio, CAV	10.000	10.000	10.000		=						

Tendencias:

- (---) Variación mayor al -20 %
 (--) Variación entre -10 % y -20 %
 (-) Variación entre 0 % y -10 %

- (=) Variación igual a 0 %
 (+) Variación entre 0 % y 10 %
 (+ +) Variación entre 10 % y 20 %
 (+++) Variación mayor al 20 %
 (n.d.) No determinado

**Cuadro 6. Mercados mayoristas. Precios de venta de carnes
2016 (9 al 15 de julio)**

Productos y mercados	Pesos por kilogramo				Tendencia	Productos y mercados	Pesos por kilogramo				Tendencia
	Mínimo	Máximo	Medio				Mínimo	Máximo	Medio		
Alas de pollo con costillar						Alas de pollo sin costillar					
Armenia, Mercar	4.400	4.800	4.600		+	Armenia, Frigocafé	6.100	6.200	6.167		=
Barranquilla, Barranquillita	4.300	4.500	4.400		-	Bogotá, D. C., Corabastos	5.000	5.200	5.133		+
Barranquilla, Granabastos	3.800	4.000	3.900		--	Bogotá, D. C., Frigorífico Ble Ltda.	5.300	7.000	6.183		+
Bogotá, D. C., Frigorífico Ble Ltda.	4.200	5.000	4.750		+	Bogotá, D. C., Frigorífico Guadalupe	6.000	6.700	6.475		+
Bogotá, D. C., Frigorífico Guadalupe	3.600	4.200	3.950		+						
Bogotá, D. C., Plaza Las Flores	3.400	3.800	3.633		+	Alas de pollo con costillar (continuación)					
Cali, Galería Alameda	3.700	4.200	4.033		=	Bogotá, D. C., Paloquemao	6.400	7.000	6.700		+
Cali, Santa Helena	4.000	4.400	4.200		++	Bogotá, D. C., Plaza Las Flores	4.800	5.500	5.250		-
Cartagena, Bazarito	4.300	4.500	4.400		++	Bucaramanga, Frigoríficos	6.000	6.400	6.133		=
Ibagué, Plaza La 21	4.800	5.000	4.867		=	Medellín, Central					
Montería (Córdoba)	4.000	4.500	4.233		-	Mayorista de Antioquia	6.000	6.450	6.200		+
Neiva, Surabastos	4.400	4.800	4.600		+						
Palmita (Valle del Cauca)	4.200	4.600	4.400		=	Carne de cerdo en canal					
Santa Marta (Magdalena)	4.400	4.600	4.467		+	Armenia, Frigocafé	6.400	6.400	6.400		++
Sincelejo (Sucre)	4.400	4.400	4.400		=	Bogotá, D. C., Frigorífico Guadalupe	6.240	6.720	6.483		+
Tuluá (Valle del Cauca)	5.200	6.000	5.533		+	Ibagué, Plaza La 21	6.160	6.320	6.260		=
Valledupar, Mercado Nuevo	3.800	4.000	3.933		+	Malambo (Atlántico), Carnes y carnes	7.200	7.200	7.200		=
Villavicencio, CAV	5.600	5.600	5.600		++	Popayán (Cauca)	7.300	7.400	7.333		+
Alas de pollo sin costillar						Carne de cerdo, brazo con hueso					
Armenia, Mercar	6.100	6.200	6.167		=	Armenia, Frigocafé	12.000	12.000	12.000		+++
Bogotá, D. C., Corabastos	5.000	5.200	5.133		+	Barranquilla, Barranquillita	9.200	9.500	9.400		-
Bogotá, D. C., Frigorífico Ble Ltda.	5.300	7.000	6.183		+	Bogotá, D. C., Frigorífico Ble Ltda.	8.000	9.200	8.725		+
Bogotá, D. C., Frigorífico Guadalupe	6.000	6.700	6.475		+	Bogotá, D. C., Frigorífico Guadalupe	7.200	9.000	8.154		+
						Bogotá, D. C., Paloquemao	8.000	8.400	8.133		-
						Bogotá, D. C., Plaza Las Flores	8.400	8.800	8.604		-
						Cartagena, Bazarito	8.000	8.000	8.000		=
						Cúcuta, Cenabastos	9.000	11.000	10.000		+
						Malambo (Atlántico), Carnes y carnes	7.800	7.800	7.800		=

**Cuadro 6. Mercados mayoristas. Precios de venta de carnes (continuación)
2016 (9 al 15 de julio)**

Productos y mercados	Pesos por kilogramo			
	Mínimo	Máximo	Medio	Tendencia
Carne de cerdo, brazo con hueso (continuación)				
Montería (Córdoba)	8.000	8.200	8.050	=
Valledupar, Mercado Nuevo	9.000	9.000	9.000	=
Carne de cerdo, brazo sin hueso				
Armenia, Frigocafé	14.000	14.000	14.000	+++
Barranquilla, Barranquillita	10.000	10.300	10.125	=
Bogotá, D. C., Frigorífico Ble Ltda.	9.000	9.400	9.150	+
Bogotá, D. C., Frigorífico Guadalupe	8.200	9.500	8.938	+
Bogotá, D. C., Paloquemao	8.800	9.200	9.000	-
Bogotá, D. C., Plaza Las Flores	9.200	9.600	9.467	+
Buenaventura (Valle del Cauca)	13.000	13.000	13.000	=
Cali, Santa Helena	9.800	10.000	9.933	+
Cartagena, Bazurto	12.000	12.000	12.000	=
Ibagué, Plaza La 21	9.000	9.900	9.375	=
Malambo (Atlántico), Carnes y carnes	8.750	8.750	8.750	-
Medellín, Central				
Mayorista de Antioquia	10.000	10.500	10.300	=
Montería (Córdoba)	12.000	12.000	12.000	=
Palmira (Valle del Cauca)	9.000	10.500	9.600	-
Pasto (Nariño)	11.500	11.800	11.667	+
Tuluá (Valle del Cauca)	9.600	10.000	9.800	=
Valledupar, Mercado Nuevo	10.000	12.000	11.000	=
Villavicencio, CAV	9.500	10.000	9.825	+
Carne de cerdo, cabeza de lomo				
Armenia, Frigocafé	12.000	12.000	12.000	++
Bogotá, D. C., Frigorífico Ble Ltda.	9.000	9.600	9.175	+
Bogotá, D. C., Frigorífico Guadalupe	8.200	9.500	8.804	-
Bogotá, D. C., Paloquemao	9.000	10.000	9.533	+
Bogotá, D. C., Plaza Las Flores	9.800	10.000	9.900	+
Cúcuta, Cenabastos	12.000	12.000	12.000	++
Cúcuta, La Nueva Sexta	11.000	12.000	11.500	+
Ibagué, Frigorífico Carlina	9.500	9.500	9.500	=
Ibagué, Plaza La 21	9.000	9.900	9.375	=
Villavicencio, CAV	9.500	10.000	9.750	+
Carne de cerdo, costilla				
Armenia, Frigocafé	10.000	10.000	10.000	+
Barranquilla, Barranquillita	9.400	9.600	9.500	=
Bogotá, D. C., Frigorífico Ble Ltda.	10.200	10.600	10.450	+
Bogotá, D. C., Frigorífico Guadalupe	9.400	10.000	9.875	+
Bogotá, D. C., Paloquemao	10.000	11.000	10.333	=
Bogotá, D. C., Plaza Las Flores	10.200	11.200	10.783	+
Buenaventura (Valle del Cauca)	12.000	12.000	12.000	=
Cali, Santa Helena	9.500	10.000	9.767	-
Cartagena, Bazurto	8.000	8.000	8.000	=
Ibagué, Plaza La 21	10.000	11.300	10.475	=
Malambo (Atlántico), Carnes y carnes	9.700	9.700	9.700	=
Manizales (Caldas)	10.000	10.500	10.167	=
Medellín, Central				
Mayorista de Antioquia	9.300	10.300	9.950	=
Medellín, Plaza				
Minorista José María Villa	11.400	12.200	11.850	+
Montería (Córdoba)	9.000	9.200	9.075	=
Palmira (Valle del Cauca)	7.400	8.000	7.800	=
Pasto (Nariño)	10.200	10.500	10.367	+
Pereira, La 41	11.000	12.000	11.500	=
Tuluá (Valle del Cauca)	10.000	10.600	10.200	=
Tunja, Complejo de Servicios del Sur	10.000	10.600	10.200	=
Valledupar, Mercado Nuevo	10.000	10.000	10.000	=
Villavicencio, CAV	9.600	10.000	9.775	+
Carne de cerdo, espinazo				
Armenia, Frigocafé	6.400	6.400	6.400	=
Bogotá, D. C., Frigorífico Ble Ltda.	4.500	5.200	4.888	-
Bogotá, D. C., Frigorífico Guadalupe	4.800	5.500	5.213	+
Bogotá, D. C., Plaza Las Flores	3.800	4.000	3.933	--
Buenaventura (Valle del Cauca)	7.600	8.000	7.867	+
Cali, Santa Helena	5.000	5.500	5.333	+
Ibagué, Plaza La 21	3.000	4.000	3.750	=
Manizales (Caldas)	6.000	7.000	6.667	=
Medellín, Central				
Mayorista de Antioquia	4.800	5.200	5.075	=
Medellín, Plaza				
Minorista José María Villa	5.000	5.400	5.150	+
Montería (Córdoba)	9.000	9.000	9.000	=
Neiva, Surabastos	3.000	3.000	3.000	--
Palmira (Valle del Cauca)	5.000	5.300	5.200	-
Pasto (Nariño)	8.200	8.500	8.333	+
Pereira, La 41	6.500	7.000	6.750	=
Popayán (Cauca)	5.500	5.500	5.500	=
Carne de cerdo, espinazo (continuación)				
Tuluá (Valle del Cauca)	5.400	6.400	5.867	-
Tunja, Complejo de Servicios del Sur	5.000	5.400	5.200	=
Carne de cerdo, lomo con hueso				
Armenia, Frigocafé	11.000	11.000	11.000	+++
Barranquilla, Barranquillita	9.800	10.000	9.950	=
Cartagena, Bazurto	8.000	8.000	8.000	=
Cúcuta, Cenabastos	12.000	12.000	12.000	-
Cúcuta, La Nueva Sexta	11.000	14.000	12.500	++
Malambo (Atlántico), Carnes y carnes	9.700	9.700	9.700	=
Montería (Córdoba)	9.000	10.200	9.725	=
Valledupar, Mercado Nuevo	8.000	8.000	8.000	=
Carne de cerdo, lomo sin hueso				
Armenia, Frigocafé	14.000	14.000	14.000	+
Barranquilla, Barranquillita	13.000	13.200	13.050	=
Bogotá, D. C., Frigorífico Ble Ltda.	12.000	13.000	12.775	+
Bogotá, D. C., Frigorífico Guadalupe	12.000	13.000	12.375	+
Bogotá, D. C., Paloquemao	12.400	13.400	12.933	+
Bogotá, D. C., Plaza Las Flores	12.500	13.000	12.833	+
Buenaventura (Valle del Cauca)	15.000	15.000	15.000	=
Cali, Santa Helena	13.500	14.000	13.767	-
Cúcuta, La Nueva Sexta	12.000	16.000	14.000	++
Ibagué, Frigorífico Carlina	15.800	15.800	15.800	=
Ibagué, Plaza La 21	12.000	12.900	12.325	=
Malambo (Atlántico), Carnes y carnes	13.500	13.500	13.500	+
Manizales (Caldas)	12.500	13.000	12.833	=
Medellín, Central				
Mayorista de Antioquia	11.200	12.100	11.850	=
Medellín, Plaza				
Minorista José María Villa	12.000	14.000	13.050	+
Montería (Córdoba)	13.700	14.000	13.875	+
Neiva, Surabastos	10.000	10.000	10.000	-
Palmira (Valle del Cauca)	12.700	14.000	13.233	+
Pereira, La 41	14.000	14.000	14.000	=
Popayán (Cauca)	17.000	18.000	17.667	-
Tuluá (Valle del Cauca)	13.000	13.400	13.133	-
Tunja, Complejo de Servicios del Sur	12.000	13.000	12.500	=
Valledupar, Mercado Nuevo	16.000	16.000	16.000	=
Carne de cerdo, perril con hueso				
Armenia, Frigocafé	10.500	10.500	10.500	+
Barranquilla, Barranquillita	10.000	11.200	10.425	=
Bogotá, D. C., Frigorífico Ble Ltda.	9.600	10.000	9.825	+
Bogotá, D. C., Frigorífico Guadalupe	8.600	9.500	9.100	+
Bogotá, D. C., Plaza Las Flores	9.200	9.800	9.617	+
Cúcuta, Cenabastos	9.500	10.000	9.750	+
Cúcuta, La Nueva Sexta	8.500	11.000	9.750	+
Ibagué, Plaza La 21	9.900	10.600	10.375	+
Malambo (Atlántico), Carnes y carnes	10.000	10.000	10.000	-
Montería (Córdoba)	9.000	9.000	9.000	=
Valledupar, Mercado Nuevo	10.000	10.000	10.000	=
Villavicencio, CAV	9.500	10.000	9.625	+
Carne de cerdo, perril sin hueso				
Armenia, Frigocafé	12.000	12.000	12.000	+
Bogotá, D. C., Frigorífico Ble Ltda.	10.000	10.600	10.125	+
Bogotá, D. C., Frigorífico Guadalupe	9.600	10.500	10.038	+
Bogotá, D. C., Plaza Las Flores	10.200	11.000	10.467	+
Buenaventura (Valle del Cauca)	13.000	13.000	13.000	=
Cali, Santa Helena	13.200	13.900	13.550	++
Cartagena, Bazurto	12.000	12.500	12.250	+
Cúcuta, Cenabastos	10.000	11.000	10.500	+
Ibagué, Frigorífico Carlina	12.000	12.000	12.000	=
Ibagué, Plaza La 21	10.000	11.000	10.650	=
Malambo (Atlántico), Carnes y carnes	10.600	10.600	10.600	=
Manizales (Caldas)	10.000	12.000	11.000	=
Medellín, Central				
Mayorista de Antioquia	10.600	11.500	10.875	=
Medellín, Plaza				
Minorista José María Villa	11.000	12.000	11.600	+
Montería (Córdoba)	12.000	12.300	12.075	=
Palmira (Valle del Cauca)	10.700	11.000	10.900	-
Pasto (Nariño)	13.100	13.400	13.267	+
Popayán (Cauca)	13.500	13.500	13.500	=
Tuluá (Valle del Cauca)	11.000	12.000	11.333	=
Tunja, Complejo de Servicios del Sur	9.000	10.000	9.667	+
Villavicencio, CAV	10.000	10.500	10.125	+
Carne de cerdo, tocineta plancha				
Manizales (Caldas)	7.000	9.000	8.333	=

Cuadro 6. Mercados mayoristas. Precios de venta de carnes (conclusión)
 2016 (9 al 15 de julio)

Productos y mercados	Pesos por kilogramo			Tendencia	Productos y mercados	Pesos por kilogramo			Tendencia
	Mínimo	Máximo	Medio			Mínimo	Máximo	Medio	
Menudencias de pollo					Pierna perril con rabadilla (continuación)				
Armenia, Mercar	3.000	3.200	3.067	-	Santa Marta (Magdalena)	4.400	4.700	4.500	++
Bogotá, D. C., Frigorífico Ble Ltda.	1.000	1.200	1.033	+	Sincelejo (Sucre)	4.400	4.600	4.500	=
Bogotá, D. C., Frigorífico Guadalupe	700	800	788	+	Tuluá (Valle del Cauca)	6.000	6.400	6.133	+
Ibagué, Plaza La 21	1.000	1.600	1.267	=	Valledupar, Mercado Nuevo	3.600	4.000	3.767	=
Montería (Córdoba)	1.400	2.000	1.667	-	Villavicencio, CAV	6.000	6.000	6.000	+
Neiva, Surabastos	1.400	1.600	1.500	++	Pierna perril sin rabadilla				
Pasto (Nariño)	1.000	1.000	1.000	=	Bogotá, D. C., Corabastos	6.400	6.500	6.467	+
Popayán (Cauca)	800	800	800	=	Bogotá, D. C., Frigorífico Ble Ltda.	7.600	8.000	7.783	+
Villavicencio, CAV	1.200	1.400	1.350	+	Bogotá, D. C., Frigorífico Guadalupe	6.500	7.000	6.763	++
Muslos de pollo con rabadilla					Bogotá, D. C., Paloquemao	8.000	8.000	8.000	++
Valledupar, Mercado Nuevo	3.600	4.000	3.767	=	Bogotá, D. C., Plaza Las Flores	5.800	6.200	6.000	+
Muslos de pollo sin rabadilla					Bucaramanga, Frigoríficos	6.400	6.800	6.633	+
Bogotá, D. C., Corabastos	6.000	6.400	6.200	+	Piernas de pollo				
Bogotá, D. C., Frigorífico Ble Ltda.	6.700	6.800	6.783	+	Armenia, Mercar	5.200	5.600	5.400	=
Bogotá, D. C., Frigorífico Guadalupe	6.400	7.000	6.713	+	Bogotá, D. C., Corabastos	7.000	7.200	7.067	+
Bogotá, D. C., Paloquemao	7.000	7.200	7.067	-	Bogotá, D. C., Frigorífico Ble Ltda.	8.600	8.800	8.650	+
Bogotá, D. C., Plaza Las Flores	5.500	5.800	5.617	+	Bogotá, D. C., Frigorífico Guadalupe	7.000	7.800	7.438	+
Bucaramanga, Frigoríficos	6.850	7.000	6.917	+	Bogotá, D. C., Paloquemao	8.000	8.000	8.000	+
Medellín, Central					Bucaramanga, Frigoríficos	7.200	7.500	7.400	=
Mayorista de Antioquia	7.200	7.400	7.275	=	Cali, Santa Helena	5.600	5.800	5.667	-
Pechuga de pollo					Cartagena, Bazaruto	6.400	6.500	6.475	=
Armenia, Mercar	7.800	8.600	8.267	+	Cúcuta, Cenabastos	6.900	7.050	6.975	+
Barranquilla, Barranquillita	7.400	7.800	7.575	-	Manizales (Caldas)	5.000	6.000	5.500	=
Barranquilla, Granabastos	7.400	7.400	7.400	=	Medellín, Central				
Bogotá, D. C., Corabastos	7.600	7.800	7.733	+	Mayorista de Antioquia	7.000	7.700	7.350	=
Bogotá, D. C., Frigorífico Ble Ltda.	8.400	9.000	8.717	+	Medellín, Plaza				
Bogotá, D. C., Frigorífico Guadalupe	8.400	9.000	8.688	+	Minorista José María Villa	4.800	5.500	5.175	+
Bogotá, D. C., Paloquemao	10.000	10.000	10.000	+	Palмира (Valle del Cauca)	5.800	6.000	5.900	=
Bogotá, D. C., Plaza Las Flores	7.500	8.100	7.850	+	Pasto (Nariño)	7.000	7.200	7.067	+
Bucaramanga, Frigoríficos	8.000	8.400	8.233	=	Papayán (Cauca)	5.800	5.800	5.800	=
Buenaventura (Valle del Cauca)	7.600	8.000	7.867	-	Tuluá (Valle del Cauca)	5.400	6.000	5.800	=
Cali, Galería Alameda	7.800	8.400	8.067	-	Valledupar, Mercado Nuevo	6.000	6.600	6.267	=
Cali, Santa Helena	7.400	7.800	7.667	-	Pollo entero congelado sin vísceras				
Cartagena, Bazaruto	7.000	7.200	7.150	+	Barranquilla, Barranquillita	4.500	4.800	4.650	--
Cúcuta, Cenabastos	7.700	7.950	7.817	+	Barranquilla, Granabastos	4.400	4.500	4.467	+
Ibagué, Plaza La 21	7.600	8.000	7.867	=	Bucaramanga, Frigoríficos	5.900	6.200	6.050	=
Manizales (Caldas)	8.000	8.600	8.367	=	Cali, Galería Alameda	6.000	6.000	6.000	=
Medellín, Central					Cali, Santa Helena	5.600	5.600	5.600	=
Mayorista de Antioquia	8.200	8.600	8.325	=	Cartagena, Bazaruto	4.300	4.500	4.450	+
Medellín, Plaza					Medellín, Central				
Minorista José María Villa	7.600	7.800	7.700	+	Mayorista de Antioquia	5.900	6.500	6.200	=
Montería (Córdoba)	7.600	7.800	7.667	+	Medellín, Plaza				
Neiva, Surabastos	7.600	8.000	7.800	=	Minorista José María Villa	5.200	5.500	5.375	-
Palмира (Valle del Cauca)	7.800	8.000	7.900	=	Montería (Córdoba)	5.000	5.200	5.067	+
Pasto (Nariño)	10.000	10.200	10.067	+	Pasto (Nariño)	6.800	7.000	6.867	+
Popayán (Cauca)	8.200	8.200	8.200	+	Popayán (Cauca)	5.800	5.800	5.800	=
Santa Marta (Magdalena)	8.400	8.800	8.633	++	Santa Marta (Magdalena)	5.200	5.800	5.500	+++
Sincelejo (Sucre)	7.600	8.000	7.750	=	Valledupar, Mercado Nuevo	4.400	5.700	4.833	+
Tuluá (Valle del Cauca)	8.600	9.000	8.850	+	Pollo entero fresco con vísceras				
Valledupar, Mercado Nuevo	6.800	7.500	7.067	+	Ibagué, Plaza La 21	5.600	5.800	5.733	=
Villavicencio, CAV	8.200	8.300	8.250	+	Pollo entero fresco sin vísceras				
Pierna perril con rabadilla					Armenia, Mercar	5.400	5.800	5.533	+
Armenia, Mercar	4.400	5.000	4.667	+	Bogotá, D. C., Corabastos	6.400	6.800	6.667	+
Barranquilla, Barranquillita	4.400	4.500	4.425	-	Bogotá, D. C., Frigorífico Ble Ltda.	6.600	7.000	6.833	+
Barranquilla, Granabastos	4.000	4.100	4.033	-	Bogotá, D. C., Frigorífico Guadalupe	6.000	6.600	6.350	+
Bogotá, D. C., Frigorífico Guadalupe	5.600	6.200	5.917	+	Bogotá, D. C., Paloquemao	7.000	7.600	7.333	+
Bogotá, D. C., Plaza Las Flores	5.800	6.000	5.900	+++	Bogotá, D. C., Plaza Las Flores	6.000	6.500	6.117	+
Bucaramanga, Frigoríficos	4.750	5.100	4.883	=	Bucaramanga, Frigoríficos	5.900	6.200	6.050	=
Buenaventura (Valle del Cauca)	4.600	5.000	4.800	=	Cúcuta, Cenabastos	5.800	6.048	5.924	+
Cali, Galería Alameda	5.200	5.600	5.467	-	Ibagué, Plaza La 21	6.000	6.400	6.267	=
Cali, Santa Helena	4.200	4.600	4.400	+	Palмира (Valle del Cauca)	5.600	5.800	5.700	=
Cartagena, Bazaruto	3.500	3.700	3.650	+	Pasto (Nariño)	6.800	7.200	7.000	+
Cúcuta, Cenabastos	4.480	4.600	4.527	+	Sincelejo (Sucre)	5.600	5.800	5.700	=
Ibagué, Plaza La 21	5.600	6.000	5.733	=	Tuluá (Valle del Cauca)	6.000	6.400	6.300	=
Medellín, Central					Villavicencio, CAV	6.200	6.400	6.250	+
Mayorista de Antioquia	4.800	5.200	5.000	=	Rabadillas de pollo				
Medellín, Plaza					Bucaramanga, Frigoríficos	1.750	2.300	2.025	=
Minorista José María Villa	4.200	4.400	4.350	-	Manizales (Caldas)	2.000	3.000	2.500	=
Montería (Córdoba)	4.000	4.500	4.267	+	Montería (Córdoba)	2.000	2.200	2.133	=
Neiva, Surabastos	5.400	6.000	5.650	++					
Palмира (Valle del Cauca)	4.600	4.600	4.600	+					
Pasto (Nariño)	6.200	6.400	6.267	+					

Tendencias:

(---) Variación mayor al -20 %

(--) Variación entre -10 % y -20 %

(-) Variación entre 0 % y -10 %

(=) Variación igual a 0 %

(+) Variación entre 0 % y 10 %

(+ +) Variación entre 10 % y 20 %

(+++) Variación mayor al 20 %

(n.d.) No determinado

Cuadro 7. Mercados mayoristas. Precios de venta de pescados 2016 (9 al 15 de julio)

Productos y mercados	Pesos por kilogramo				Tendencia	Productos y mercados	Pesos por kilogramo				Tendencia
	Mínimo	Máximo	Medio				Mínimo	Máximo	Medio		
Almejas con concha						Calamar blanco entero (continuación)					
Cali, Galería Alameda	8.000	8.400	8.150	=		Tuluá (Valle del Cauca)	7.000	8.000	7.500	=	
Cali, Santa Helena	7.000	7.500	7.333	-		Calamar morado entero					
Medellín, Central						Bogotá, D. C., Corabastos	13.000	13.000	13.000	+	
Mayorista de Antioquia	6.000	7.700	6.567	=		Cali, Galería Alameda	12.000	12.500	12.167	=	
Almejas sin concha						Cali, Santa Helena	10.000	11.000	10.600	-	
Cali, Galería Alameda	12.500	16.000	14.125	=		Tuluá (Valle del Cauca)	12.000	13.000	12.500	=	
Cali, Santa Helena	12.000	13.600	12.867	-		Camarón tigre precocido seco					
Medellín, Central						Bogotá, D. C., Paloquemao	34.000	34.000	34.000	-	
Mayorista de Antioquia	15.500	17.000	16.050	-		Cali, Galería Alameda	35.000	37.400	36.133	=	
Palmira (Valle del Cauca)	10.800	12.000	11.400	+		Cali, Santa Helena	31.500	33.000	32.000	-	
Bagre rayado en postas congelado						Medellín, Central					
Bogotá, D. C., Paloquemao	17.000	18.000	17.667	+		Mayorista de Antioquia	33.000	36.000	34.333	=	
Medellín, Central						Popayán (Cauca)	31.000	32.000	31.500	-	
Mayorista de Antioquia	14.000	18.000	16.700	+		Tuluá (Valle del Cauca)	30.000	32.000	31.000	=	
Tunja, Complejo de Servicios del Sur	15.000	16.000	15.500	=		Camarón titi precocido seco					
Villavicencio, CAV	16.000	16.000	16.000	=		Armenia, Mercar	30.000	32.000	31.000	-	
Bagre rayado entero congelado						Bogotá, D. C., Corabastos	26.000	26.500	26.333	+	
Bogotá, D. C., Plaza Las Flores	12.800	13.200	13.000	+		Bogotá, D. C., Paloquemao	29.000	30.000	29.667	+	
Cali, Galería Alameda	18.500	20.400	19.425	+		Pereira, Mercasa	14.200	15.000	14.600	=	
Cali, Santa Helena	13.000	14.000	13.667	+		Popayán (Cauca)	24.000	24.000	24.000	-	
Palmira (Valle del Cauca)	15.500	17.500	16.500	=		Cazuela de mariscos (paquete)					
Pereira, Mercasa	21.000	22.000	21.500	-		Bogotá, D. C., Corabastos	8.500	10.000	9.250	-	
Popayán (Cauca)	14.000	14.000	14.000	=		Bogotá, D. C., Paloquemao	10.800	12.000	11.267	-	
Santa Marta (Magdalena)	14.000	15.000	14.667	+		Medellín, Central					
Bagre rayado entero fresco						Mayorista de Antioquia	13.000	15.000	13.733	=	
Bogotá, D. C., Paloquemao	17.000	18.000	17.667	+		Corvina, filete congelado nacional					
Cúcuta, La Nueva Sexta	11.000	11.000	11.000	+		Buenaventura (Valle del Cauca)	24.000	28.000	26.000	=	
Neiva, Surabastos	16.000	17.000	16.250	+		Cali, Galería Alameda	37.400	37.800	37.600	+	
Villavicencio, CAV	14.000	14.000	14.000	=		Langostino 16-20					
Blanquillo entero fresco						Bogotá, D. C., Corabastos	55.000	60.000	58.333	+	
Bucaramanga, Centroabastos	12.000	12.000	12.000	=		Buenaventura (Valle del Cauca)	48.000	50.000	48.667	=	
Bocachico criollo fresco						Cali, Galería Alameda	54.000	64.000	60.667	+	
Montería (Córdoba)	18.000	20.000	18.500	++		Cali, Santa Helena	57.000	59.000	57.833	+	
Neiva, Surabastos	20.000	20.000	20.000	+++		Langostino U12					
Santa Marta (Magdalena)	12.000	12.000	12.000	=		Bogotá, D. C., Paloquemao	70.000	76.000	72.667	-	
Bocachico importado congelado						Cali, Galería Alameda	80.000	90.000	85.000	+	
Armenia, Mercar	8.600	9.000	8.800	=		Medellín, Central					
Barranquilla, Barranquillita	8.500	9.000	8.825	+		Mayorista de Antioquia	76.000	80.000	78.000	=	
Bogotá, D. C., Plaza Las Flores	8.000	8.000	8.000	=		Merluza, filete importado					
Cali, Galería Alameda	10.800	11.400	11.067	=		Armenia, Mercar	12.000	12.000	12.000	+	
Cali, Santa Helena	8.600	8.600	8.600	-		Cali, Galería Alameda	11.600	13.000	12.533	+	
Cartagena, Bazurto	7.500	8.000	7.625	=		Medellín, Central					
Montería (Córdoba)	9.000	10.000	9.250	=		Mayorista de Antioquia	10.400	14.000	12.350	=	
Palmira (Valle del Cauca)	8.000	9.000	8.500	+		Palmira (Valle del Cauca)	10.600	12.000	11.300	+	
Pereira, Mercasa	8.000	8.000	8.000	-		Merluza, filete nacional					
Popayán (Cauca)	8.800	8.800	8.800	=		Bogotá, D. C., Corabastos	28.000	30.000	29.000	-	
Santa Marta (Magdalena)	9.000	9.000	9.000	=		Bogotá, D. C., Paloquemao	30.000	30.000	30.000	=	
Sincelejo (Sucre)	8.500	8.500	8.500	=		Cali, Galería Alameda	34.000	36.000	35.000	=	
Tuluá (Valle del Cauca)	9.000	10.000	9.500	=		Palmira (Valle del Cauca)	24.000	28.000	26.000	=	
Valledupar, Mercado Nuevo	9.000	9.000	9.000	+		Mojarra lora entera congelada					
Cachama de cultivo fresca						Armenia, Mercar	13.000	13.600	13.300	+	
Bogotá, D. C., Plaza Las Flores	6.400	6.800	6.667	+		Barranquilla, Barranquillita	6.400	6.600	6.500	+	
Bucaramanga, Centroabastos	7.200	8.000	7.850	+		Mojarra lora entera fresca					
Cúcuta, La Nueva Sexta	6.000	7.000	6.417	-		Barranquilla, Barranquillita	7.000	7.500	7.300	+	
Ibagué, Plaza La 21	6.400	7.200	6.800	=		Cartagena, Bazurto	8.500	9.000	8.625	+	
Montería (Córdoba)	6.800	7.200	6.950	-		Montería (Córdoba)	7.500	8.000	7.825	-	
Sincelejo (Sucre)	7.000	7.000	7.000	=		Sincelejo (Sucre)	7.000	7.000	7.000	=	
Villavicencio, CAV	8.000	8.000	8.000	=		Valledupar, Mercado Nuevo	10.000	10.000	10.000	=	
Calamar anillos						Nicuro fresco					
Bogotá, D. C., Corabastos	16.000	17.000	16.333	+		Bogotá, D. C., Plaza Las Flores	6.400	7.040	6.707	++	
Bogotá, D. C., Paloquemao	17.000	18.000	17.333	+		Palmitos de mar					
Cali, Galería Alameda	16.500	18.600	17.150	-		Bogotá, D. C., Corabastos	10.000	10.500	10.167	+	
Cali, Santa Helena	10.200	11.900	11.033	-		Bogotá, D. C., Paloquemao	10.800	12.000	11.267	-	
Palmira (Valle del Cauca)	12.000	13.200	12.600	=		Medellín, Central					
Tuluá (Valle del Cauca)	12.000	14.000	13.000	=		Mayorista de Antioquia	9.000	12.000	10.733	=	
Calamar blanco entero											
Bogotá, D. C., Corabastos	8.000	8.500	8.125	+							
Bogotá, D. C., Paloquemao	10.000	10.000	10.000	=							
Cali, Galería Alameda	8.000	8.800	8.400	-							
Cali, Santa Helena	7.400	7.900	7.600	+							
Palmira (Valle del Cauca)	7.600	8.000	7.800	-							

Cuadro 7. Mercados mayoristas. Precios de venta de pescados (conclusión)
2016 (9 al 15 de julio)

Productos y mercados	Pesos por kilogramo				Tendencia	Productos y mercados	Pesos por kilogramo				Tendencia			
	Mínimo	Máximo	Medio				Mínimo	Máximo	Medio					
Pargo rojo entero congelado						Tilapia roja entera congelada (continuación)								
Bogotá, D. C., Corabastos	22.000	24.000	23.250	-	Cartagena, Bazarito	9.600	9.800	9.650	+	Medellín, Central	13.800	16.000	14.600	=
Cali, Galería Alameda	18.500	22.000	19.875	+	Mayorista de Antioquia	11.500	13.000	12.250	=	Palmira (Valle del Cauca)	9.000	10.000	9.500	=
Cali, Santa Helena	15.800	17.000	16.267	=	Pasto (Nariño)	13.000	14.720	13.907	+	Pereira, Mercasa	12.000	12.000	12.000	=
Medellín, Central					Santa Marta (Magdalena)	12.000	13.000	12.500	=	Tuluá (Valle del Cauca)				
Mayorista de Antioquia	25.000	28.000	26.000	=										
Palmira (Valle del Cauca)	15.500	17.600	16.550	=										
Pargo rojo entero fresco					Tilapia roja entera fresca					Barranquilla, Barranquillita	12.000	12.500	12.175	+
Cartagena, Bazarito	23.000	23.000	23.000	=	Bogotá, D. C., Paloquemao	14.000	15.000	14.667	+	Bogotá, D. C., Plaza Las Flores	10.800	11.200	10.933	-
Santa Marta (Magdalena)	22.000	22.000	22.000	=	Bucaramanga, Centroabastos	11.200	12.000	11.600	-	Cartagena, Bazarito	11.000	12.000	11.375	++
Valledupar, Mercado Nuevo	20.000	20.000	20.000	=	Cúcuta, La Nueva Sexta	11.000	11.500	11.250	+	Ibagué, Plaza La 21	10.400	10.400	10.400	=
Pargo rojo platero					Montería (Córdoba)	10.000	12.000	11.000	+	Neiva, Surabastos	12.000	12.000	12.000	+
Buenaventura (Valle del Cauca)	14.000	16.000	15.000	=	Tunja, Complejo de Servicios del Sur	12.000	13.000	12.500	+	Valledupar, Mercado Nuevo	13.000	13.000	13.000	+
Cali, Galería Alameda	25.000	28.000	26.333	+	Villavicencio, CAV	13.000	14.000	13.750	-					
Cali, Santa Helena	10.000	11.000	10.667	-	Tilapia, filete congelado					Bogotá, D. C., Corabastos	14.000	15.000	14.500	-
Cartagena, Bazarito	22.000	23.000	22.500	+	Cali, Galería Alameda	18.800	20.200	19.500	+	Cali, Santa Helena	14.000	15.000	14.500	=
Santa Marta (Magdalena)	22.000	22.000	22.000	=	Medellín, Central					Medellín, Central				
Pescado cabezas					Mayorista de Antioquia	15.000	19.000	17.000	=	Palmira (Valle del Cauca)	13.000	15.000	14.000	=
Bogotá, D. C., Paloquemao	6.000	6.000	6.000	=	Popayán (Cauca)	15.000	15.000	15.000	=	Tuluá (Valle del Cauca)	15.000	16.000	15.500	=
Cali, Galería Alameda	6.000	7.000	6.250	=										
Cali, Santa Helena	6.000	6.000	6.000	+	Tilapia, lomitos					Medellín, Central				
Palmira (Valle del Cauca)	6.000	6.500	6.250	=	Mayorista de Antioquia	5.200	7.000	6.475	-					
Pereira, Mercasa	2.000	2.500	2.200	=					Toyo blanco, filete congelado					
Popayán (Cauca)	4.200	4.400	4.300	+	Bogotá, D. C., Corabastos	10.500	12.000	11.375	-	Bogotá, D. C., Paloquemao	16.000	17.200	16.733	+
Santa Marta (Magdalena)	4.000	4.000	4.000	=	Cali, Galería Alameda	12.400	15.000	13.467	-	Cali, Galería Alameda	9.000	9.500	9.333	-
Róbalo, filete congelado					Cali, Santa Helena	11.800	13.000	12.400	+	Palmira (Valle del Cauca)	9.500	9.500	9.500	-
Manizales (Caldas)	11.800	14.000	12.900	=	Popayán (Cauca)	9.500	9.500	9.500	-	Tuluá (Valle del Cauca)	12.000	13.000	12.500	=
Medellín, Central														
Mayorista de Antioquia	9.200	11.000	10.000	=	Trucha en corte mariposa					Bogotá, D. C., Corabastos	12.000	12.000	12.000	-
Salmón, filete congelado					Bogotá, D. C., Paloquemao	13.000	14.000	13.667	+	Bogotá, D. C., Paloquemao	14.800	16.600	15.467	-
Armenia, Mercar	28.000	30.000	29.000	+++	Cali, Galería Alameda	12.400	15.000	13.467	-	Cali, Santa Helena	12.000	13.100	12.533	-
Bogotá, D. C., Corabastos	29.000	32.000	30.250	-	Palmira (Valle del Cauca)	30.000	35.000	33.250	=	Manizales (Caldas)	14.000	15.000	14.500	=
Bogotá, D. C., Paloquemao	33.000	36.000	34.333	-	Mayorista de Antioquia	32.000	40.600	37.533	+	Medellín, Central				
Cali, Galería Alameda	32.000	40.600	37.533	+	Palmira (Valle del Cauca)	26.500	28.300	27.400	=	Mayorista de Antioquia	14.000	18.000	15.375	=
Cali, Santa Helena	33.100	35.000	33.967	-	Popayán (Cauca)	32.000	33.000	32.500	+	Palmira (Valle del Cauca)	12.800	14.000	13.400	+
Medellín, Central									Pereira, Mercasa	12.500	14.000	13.067	=	
Mayorista de Antioquia	30.000	35.000	33.250	=	Trucha entera fresca					Popayán (Cauca)	12.500	13.000	12.750	-
Palmira (Valle del Cauca)	26.500	28.300	27.400	=	Pasto (Nariño)	11.000	12.000	11.500	=					
Popayán (Cauca)	32.000	33.000	32.500	+										
Sierra entera congelada														
Armenia, Mercar	14.600	15.000	14.800	=										
Bogotá, D. C., Corabastos	13.000	15.000	14.000	-										
Bogotá, D. C., Paloquemao	14.000	15.000	14.333	-										
Buenaventura (Valle del Cauca)	12.000	12.000	12.000	=										
Cali, Galería Alameda	15.000	16.500	15.750	+										
Cali, Santa Helena	13.000	14.100	13.367	-										
Cartagena, Bazarito	16.000	16.000	16.000	-										
Medellín, Central														
Mayorista de Antioquia	12.000	13.500	12.500	n.d.										
Palmira (Valle del Cauca)	12.500	14.000	13.250	=										
Santa Marta (Magdalena)	22.000	22.000	22.000	=										
Tilapia roja entera congelada														
Barranquilla, Barranquillita	9.500	10.000	9.775	-										
Cali, Galería Alameda	14.000	16.700	15.425	+										
Cali, Santa Helena	14.000	15.000	14.333	+										

Tendencias:

- (---) Variación mayor al -20 %
- (--) Variación entre -10 % y -20 %
- (-) Variación entre 0 % y -10 %

- (=) Variación igual a 0 %
- (+) Variación entre 0 % y 10 %
- (+ +) Variación entre 10 % y 20 %
- (+++) Variación mayor al 20 %
- (n.d.) No determinado

**Cuadro 8. Mercados mayoristas. Precios de venta de productos procesados (continuación)
2016 (9 al 15 de julio)**

Productos y mercados	Pesos por kilogramo			Tendencia
	Mínimo	Máximo	Medio	
Café instantáneo (continuación)				
Medellín, Central				
Mayorista de Antioquia	70.588	70.915	70.752	=
Medellín, Plaza				
Minorista José María Villa	72.222	72.549	72.440	=
Neiva, Surabastos	64.706	70.588	66.176	-
Palmira (Valle del Cauca)	82.353	84.706	83.529	-
Pamplona (Norte de Santander)	66.667	68.627	67.770	+
Pasto (Nariño)	84.967	87.582	86.275	+
Popayán (Cauca)	79.739	80.392	80.065	+
Santa Marta (Magdalena)	70.392	71.569	70.850	-
Sincelejo (Sucre)	65.686	69.510	67.500	=
Tuluá (Valle del Cauca)	73.203	73.529	73.420	=
Valledupar, Mercado Nuevo	64.706	67.647	65.686	+
Café molido				
Armenia, Mercar	14.600	16.200	15.467	=
Barranquilla, Barranquillita	18.000	18.800	18.400	-
Barranquilla, Granabastos	15.750	16.042	15.890	+
Bogotá, D. C., Corabastos	14.800	15.200	15.000	+
Bogotá, D. C., Paloquemao	15.400	15.600	15.507	-
Bogotá, D. C., Plaza España	14.990	15.340	15.177	+
Bucaramanga, Centroabastos	14.704	14.976	14.885	=
Bucaramanga, Mercados del centro	14.584	15.200	14.856	=
Cali, La Floresta	14.000	14.240	14.107	-
Cali, Santa Helena	13.840	14.392	14.104	+
Cali, Siloé	13.920	14.080	14.000	=
Cartagena, Bazurto	14.750	14.833	14.813	=
Cartago (Valle del Cauca)	14.800	16.000	15.397	=
Cúcuta, Cenabastos	15.042	16.000	15.597	-
Ibagué, Plaza La 21	15.800	16.800	16.275	=
Manizales (Caldas)	14.400	15.600	14.925	=
Medellín, Central				
Mayorista de Antioquia	13.400	14.000	13.750	=
Montería (Córdoba)	15.200	15.440	15.300	-
Neiva, Surabastos	16.000	17.000	16.550	+
Palmira (Valle del Cauca)	14.600	14.976	14.792	-
Popayán (Cauca)	14.400	14.960	14.773	-
Santa Marta (Magdalena)	16.400	17.200	16.867	=
Sincelejo (Sucre)	17.083	17.083	17.083	=
Tuluá (Valle del Cauca)	13.920	14.480	14.230	+
Valledupar, Mercado Nuevo	15.417	15.500	15.444	-
Villavicencio, CAV	12.500	13.333	12.879	-
Chocolate amargo				
Armenia, Mercar	20.414	21.080	20.698	=
Buenaventura (Valle del Cauca)	20.230	20.600	20.415	-
Cali, La Floresta	20.000	20.320	20.173	-
Cali, Santa Helena	19.920	20.760	20.213	-
Cali, Siloé	20.000	20.200	20.100	=
Cartago (Valle del Cauca)	20.000	20.400	20.200	=
Ibagué, Plaza La 21	20.400	22.000	21.467	=
Manizales (Caldas)	20.000	21.200	20.300	=
Medellín, Central				
Mayorista de Antioquia	19.280	19.880	19.587	=
Medellín, Plaza				
Minorista José María Villa	20.080	20.240	20.173	-
Palmira (Valle del Cauca)	21.600	22.000	21.867	=
Pasto (Nariño)	17.920	18.080	18.000	+
Pereira, Mercasa	21.000	21.000	21.000	=
Popayán (Cauca)	18.120	18.240	18.180	+
Tuluá (Valle del Cauca)	19.800	20.040	19.966	+
Chocolate dulce				
Barranquilla, Barranquillita	11.370	11.420	11.400	-
Barranquilla, Granabastos	12.075	12.800	12.344	+
Bogotá, D. C., Corabastos	9.920	10.040	9.970	+
Bogotá, D. C., Plaza España	9.900	9.960	9.927	+
Bucaramanga, Centroabastos	8.892	9.300	9.131	=
Bucaramanga, Mercados del centro	9.100	9.400	9.231	+
Cartagena, Bazurto	11.200	11.500	11.275	=
Cúcuta, Cenabastos	10.000	10.400	10.133	+
Cúcuta, La Nueva Sexta	9.600	10.000	9.800	+
Ibagué, Plaza La 21	9.700	10.800	10.175	=
Montería (Córdoba)	10.000	10.000	10.000	=
Neiva, Surabastos	9.000	11.000	9.900	+
Pamplona (Norte de Santander)	9.600	9.800	9.650	+
Sincelejo (Sucre)	11.300	11.500	11.425	=
Valledupar, Mercado Nuevo	10.000	10.000	10.000	=
Villavicencio, CAV	9.900	10.600	10.261	-
Chocolate instantáneo				
Cartago (Valle del Cauca)	21.300	23.600	22.300	=

Productos y mercados	Pesos por kilogramo			Tendencia
	Mínimo	Máximo	Medio	
Chocolate instantáneo (continuación)				
Medellín, Central				
Mayorista de Antioquia	16.624	17.621	17.177	=
Color (bolsita)				
Ibagué, Plaza La 21	25.000	26.000	25.333	=
Medellín, Central				
Mayorista de Antioquia	15.476	16.071	15.675	=
Medellín, Plaza				
Minorista José María Villa	15.714	18.571	17.143	=
Neiva, Surabastos	11.000	12.000	11.250	-
Frijol enlatado				
Medellín, Central				
Mayorista de Antioquia	6.379	9.320	8.315	=
Medellín, Plaza				
Minorista José María Villa	8.190	8.261	8.221	=
Fécula de maíz				
Armenia, Mercar	16.512	16.667	16.590	=
Barranquilla, Barranquillita	16.528	16.722	16.628	-
Barranquilla, Granabastos	16.528	16.889	16.722	+
Bogotá, D. C., Corabastos	15.789	16.263	15.947	+
Bucaramanga, Centroabastos	17.355	18.816	18.022	=
Cartagena, Bazurto	15.556	15.972	15.660	-
Cúcuta, Cenabastos	16.458	17.083	16.875	-
Cúcuta, La Nueva Sexta	15.972	15.972	15.972	-
Ibagué, Plaza La 21	15.926	17.130	16.728	+
Montería (Córdoba)	11.111	11.667	11.333	=
Neiva, Surabastos	17.105	19.737	18.882	+
Pasto (Nariño)	13.158	13.355	13.268	+
Popayán (Cauca)	14.079	14.145	14.101	=
Santa Marta (Magdalena)	17.500	17.778	17.634	-
Villavicencio, CAV	15.789	16.974	16.327	=
Galletas dulces redondas con crema				
Barranquilla, Barranquillita	11.345	11.365	11.353	-
Barranquilla, Granabastos	10.040	11.998	11.237	+
Bucaramanga, Centroabastos	11.345	11.747	11.613	+
Bucaramanga, Mercados del centro	11.546	11.747	11.643	+
Cartagena, Bazurto	11.044	11.245	11.145	=
Cúcuta, Cenabastos	11.683	12.407	11.942	-
Cúcuta, La Nueva Sexta	9.926	11.373	10.718	-
Ibagué, Plaza La 21	9.083	9.667	9.438	=
Pamplona (Norte de Santander)	10.339	11.373	10.985	-
Santa Marta (Magdalena)	9.667	10.139	9.981	+
Sincelejo (Sucre)	9.167	9.375	9.294	+
Galletas saladas				
Armenia, Mercar	9.306	9.583	9.454	=
Barranquilla, Barranquillita	9.722	9.861	9.774	=
Barranquilla, Granabastos	9.542	9.736	9.656	-
Bogotá, D. C., Corabastos	8.730	8.995	8.886	-
Bogotá, D. C., Paloquemao	8.995	8.995	8.995	+
Bogotá, D. C., Plaza España	8.717	8.799	8.749	-
Bucaramanga, Centroabastos	9.246	9.392	9.299	=
Bucaramanga, Mercados del centro	9.352	9.524	9.414	=
Buenaventura (Valle del Cauca)	9.127	9.460	9.265	-
Cali, La Floresta	8.598	9.259	8.862	=
Cali, Santa Helena	8.889	9.206	9.030	=
Cali, Siloé	8.862	9.061	8.962	=
Cartagena, Bazurto	8.750	9.028	8.958	-
Cartago (Valle del Cauca)	9.048	9.656	9.259	=
Cúcuta, Cenabastos	9.722	10.556	10.000	-
Cúcuta, La Nueva Sexta	9.167	10.000	9.537	=
Ibagué, Plaza La 21	8.705	8.833	8.761	=
Manizales (Caldas)	9.667	10.000	9.778	=
Medellín, Central				
Mayorista de Antioquia	7.593	8.717	8.166	=
Medellín, Plaza				
Minorista José María Villa	8.730	8.929	8.840	-
Montería (Córdoba)	10.053	10.317	10.185	=
Neiva, Surabastos	9.333	10.417	9.938	+
Palmira (Valle del Cauca)	9.259	9.841	9.541	-
Pamplona (Norte de Santander)	9.167	9.306	9.201	=
Pasto (Nariño)	9.524	9.921	9.700	+
Pereira, Mercasa	8.542	8.833	8.688	=
Popayán (Cauca)	8.995	9.034	9.008	+
Santa Marta (Magdalena)	9.528	10.000	9.741	-
Sincelejo (Sucre)	9.417	9.722	9.551	-
Tuluá (Valle del Cauca)	8.995	9.352	9.131	+

Cuadro 8. Mercados mayoristas. Precios de venta de productos procesados (continuación)
2016 (9 al 15 de julio)

Productos y mercados	Pesos por kilogramo				Tendencia	Productos y mercados	Pesos por kilogramo				Tendencia
	Mínimo	Máximo	Medio				Mínimo	Máximo	Medio		
Manteca (continuación)						Panela cuadrada blanca (continuación)					
Buenaventura (Valle del Cauca)	3.960	4.000	3.980	=		Sincelejo (Sucre)	2.143	2.357	2.236	=	
Cartago (Valle del Cauca)	4.360	4.750	4.603	=		Tunja, Complejo de Servicios del Sur	2.688	2.813	2.750	n.d.	
Cúcuta, Cenabastos	5.917	6.417	6.167	n.d.		Valledupar, Mercado Nuevo	2.667	2.778	2.741	+	
Cúcuta, La Nueva Sexta	5.833	7.500	6.444	+		Vélez (Santander)	2.200	2.200	2.200	++	
Manizales (Caldas)	5.000	5.200	5.100	=		Panela cuadrada morena					
Neiva, Surabastos	4.400	4.500	4.450	-		Bogotá, D. C., Corabastos	2.500	2.700	2.600	-	
Palmira (Valle del Cauca)	5.600	6.000	5.867	=		Bogotá, D. C., Paloquemao	2.600	2.600	2.600	-	
Pamplona (Norte de Santander)	5.833	5.833	5.833	+		Bogotá, D. C., Plaza España	2.250	2.350	2.317	-	
Pereira, Mercasa	4.900	4.950	4.925	=		Bucaramanga, Centroabastos	2.933	2.933	2.933	=	
Popayán (Cauca)	3.900	3.900	3.900	=		Bucaramanga, Mercados del centro	2.933	3.067	3.000	-	
Tuluá (Valle del Cauca)	4.860	4.960	4.920	=		Caparrapí (Cundinamarca)	1.900	2.000	1.983	+	
Villavicencio, CAV	4.200	4.500	4.323	+		Charalá (Santander)	2.125	2.313	2.219	-	
Margarina						Cúcuta, Cenabastos	2.679	2.679	2.679	-	
Armenia, Mercar	11.745	12.540	12.262	=		Cúcuta, La Nueva Sexta	2.579	2.877	2.679	-	
Barranquilla, Barranquillita	9.500	9.667	9.600	-		Güepsa (Santander)	2.300	2.300	2.300	+++	
Barranquilla, Granabastos	9.167	10.000	9.521	=		Moniquirá (Boyacá)	2.438	2.438	2.438	+++	
Bogotá, D. C., Corabastos	10.200	10.800	10.650	+		Neiva, Surabastos	2.750	3.000	2.825	+	
Bogotá, D. C., Plaza España	10.600	10.800	10.733	+		Nocaima (Cundinamarca)	1.950	2.200	2.028	++	
Bucaramanga, Centroabastos	11.400	11.860	11.620	=		Pamplona (Norte de Santander)	2.926	2.992	2.970	-	
Bucaramanga, Mercados del centro	11.000	11.320	11.160	-		Pasto (Nariño)	1.720	1.800	1.760	+	
Buenaventura (Valle del Cauca)	12.340	12.480	12.410	-		Popayán (Cauca)	1.917	1.917	1.917	=	
Cali, La Floresta	14.200	15.000	14.567	=		San Gil (Santander)	2.000	2.150	2.075	--	
Cali, Siloé	14.300	14.400	14.350	=		Santa Marta (Magdalena)	2.250	2.250	2.250	--	
Cartago (Valle del Cauca)	11.200	11.240	11.220	=		Santana (Boyacá)	2.197	2.200	2.199	++	
Manizales (Caldas)	10.900	11.600	11.125	=		Tuluá (Valle del Cauca)	2.867	2.979	2.915	=	
Medellín, Central						Villavicencio, CAV	2.800	3.300	3.017	-	
Mayorista de Antioquia	11.850	12.200	11.975	=		Villeta (Cundinamarca)	1.900	2.300	2.075	+	
Medellín, Plaza						Vélez (Santander)	2.200	2.200	2.200	++	
Minorista José María Villa	11.600	12.000	11.800	-		Panela en pastilla					
Neiva, Surabastos	7.200	7.500	7.350	-		Caparrapí (Cundinamarca)	2.188	2.292	2.253	+	
Palmira (Valle del Cauca)	14.800	15.200	15.067	=		Nocaima (Cundinamarca)	2.292	2.292	2.292	+	
Pamplona (Norte de Santander)	7.000	7.400	7.200	=		Villeta (Cundinamarca)	2.188	2.500	2.419	+	
Pereira, Mercasa	10.380	10.920	10.650	=		Panela redonda morena					
Popayán (Cauca)	15.300	15.320	15.307	=		Armenia, Mercar	2.715	2.900	2.816	=	
Santa Marta (Magdalena)	9.750	10.000	9.917	+		Buenaventura (Valle del Cauca)	1.875	2.000	1.938	+	
Sincelejo (Sucre)	7.273	7.727	7.424	=		Cali, La Floresta	2.900	3.000	2.942	-	
Tuluá (Valle del Cauca)	13.500	13.730	13.608	+		Cali, Santa Helena	3.140	3.260	3.183	+	
Mayonesa doy pack						Cali, Siloé	2.925	3.100	3.013	+	
Armenia, Mercar	18.188	19.458	18.688	+		Caparrapí (Cundinamarca)	1.800	1.900	1.850	+	
Barranquilla, Barranquillita	20.792	21.000	20.885	=		Cartago (Valle del Cauca)	2.563	2.583	2.569	=	
Bogotá, D. C., Corabastos	19.583	20.000	19.792	+		Manizales (Caldas)	2.250	2.500	2.354	+	
Bogotá, D. C., Plaza España	19.167	19.583	19.375	+		Medellín, Central					
Buenaventura (Valle del Cauca)	16.333	20.525	18.536	-		Mayorista de Antioquia	2.417	2.667	2.542	++	
Cali, La Floresta	17.500	18.750	18.056	=		Medellín, Plaza					
Cali, Santa Helena	20.750	21.250	21.014	-		Minorista José María Villa	2.292	2.500	2.375	++	
Cali, Siloé	17.083	18.750	17.917	+		Montería (Córdoba)	2.000	2.300	2.125	=	
Cartagena, Bazurto	19.583	20.000	19.896	=		Montería (Córdoba)	2.292	2.333	2.319	-	
Cartago (Valle del Cauca)	19.000	20.833	19.611	=		Palmira (Valle del Cauca)	2.500	2.762	2.610	+	
Ibagué, Plaza La 21	9.750	10.750	10.375	=		Pereira, Mercasa	2.500	2.762	2.610	+	
Manizales (Caldas)	17.500	18.000	17.667	-		Sincelejo (Sucre)	2.750	2.800	2.780	+	
Medellín, Central						Sonsón (Antioquia)	1.875	1.875	1.875	=	
Mayorista de Antioquia	16.458	18.750	17.354	-		Tuluá (Valle del Cauca)	2.779	2.875	2.809	=	
Palmira (Valle del Cauca)	17.500	18.000	17.667	+		Yolombó (Antioquia)	1.875	1.896	1.885	-	
Pasto (Nariño)	15.625	18.750	17.083	+		Pastas alimenticias					
Popayán (Cauca)	16.333	18.667	17.528	=		Armenia, Mercar	5.033	5.333	5.144	=	
Santa Marta (Magdalena)	11.500	12.083	11.792	=		Barranquilla, Barranquillita	4.833	5.000	4.929	=	
Tuluá (Valle del Cauca)	16.875	20.833	19.156	+		Barranquilla, Granabastos	4.758	4.917	4.817	=	
Valledupar, Mercado Nuevo	19.583	20.000	19.861	=		Bogotá, D. C., Corabastos	5.167	5.417	5.354	-	
Villavicencio, CAV	20.000	22.083	20.740	=		Bogotá, D. C., Paloquemao	5.250	5.500	5.333	-	
Maíz enlatado						Bogotá, D. C., Plaza España	5.417	5.500	5.444	-	
Medellín, Central						Bucaramanga, Centroabastos	4.000	4.080	4.043	=	
Mayorista de Antioquia	9.549	11.189	10.400	=		Bucaramanga, Mercados del centro	4.000	4.160	4.104	=	
Medellín, Plaza						Buenaventura (Valle del Cauca)	3.875	4.125	4.000	-	
Minorista José María Villa	6.269	6.559	6.430	=		Cali, La Floresta	5.000	5.333	5.167	=	
Mostaza doy pack						Cali, Santa Helena	4.800	5.000	4.922	+	
Cartagena, Bazurto	14.583	15.833	15.521	+		Cali, Siloé	5.000	5.267	5.133	=	
Panela cuadrada blanca						Cartagena, Bazurto	3.333	3.333	3.333	=	
Barranquilla, Barranquillita	2.880	3.471	3.182	-		Cartago (Valle del Cauca)	4.640	5.056	4.885	=	
Barranquilla, Granabastos	2.700	2.800	2.763	+		Cúcuta, Cenabastos	3.208	3.333	3.271	+	
Bucaramanga, Centroabastos	2.929	3.429	3.214	=		Cúcuta, La Nueva Sexta	3.167	3.333	3.222	-	
Cartagena, Bazurto	1.714	2.000	1.786	+		Ibagué, Plaza La 21	5.167	5.750	5.472	=	
Charalá (Santander)	2.500	2.813	2.656	=		Manizales (Caldas)	4.400	5.167	4.808	=	
Güepsa (Santander)	2.300	2.300	2.300	+++		Medellín, Central					
Ibagué, Plaza La 21	2.500	2.611	2.556	=		Mayorista de Antioquia	5.333	5.333	5.333	=	
Moniquirá (Boyacá)	2.438	2.438	2.438	+++		Medellín, Plaza					
San Gil (Santander)	2.150	2.300	2.225	--		Minorista José María Villa	5.333	5.417	5.361	+	
Santana (Boyacá)	2.297	2.300	2.299	++		Montería (Córdoba)	2.880	2.960	2.900	=	
						Neiva, Surabastos	5.333	5.333	5.333	-	

**Cuadro 8. Mercados mayoristas. Precios de venta de productos procesados (conclusión)
2016 (9 al 15 de julio)**

Productos y mercados	Pesos por kilogramo				Tenden- cia	Productos y mercados	Pesos por kilogramo				Tenden- cia
	Mínimo	Máximo	Medio				Mínimo	Máximo	Medio		
Pastas alimenticias (continuación)						Salsa de tomate doy pack (continuación)					
Palmira (Valle del Cauca)	5.200	6.000	5.600	-		Manizales (Caldas)	13.750	15.000	14.583	=	
Pamplona (Norte de Santander)	3.167	3.250	3.229	+		Medellín, Central					
Pasto (Nariño)	5.000	5.167	5.111	+		Mayorista de Antioquia	13.750	15.000	14.479	=	
Pereira, Mercasa	5.220	5.750	5.407	=		Medellín, Plaza					
Popayán (Cauca)	4.500	4.550	4.517	=		Minorista José María Villa	13.542	13.958	13.785	-	
Santa Marta (Magdalena)	3.264	3.424	3.349	=		Montería (Córdoba)	13.000	13.200	13.133	-	
Sincelejo (Sucre)	3.088	3.200	3.152	=		Palmira (Valle del Cauca)	17.000	17.500	17.167	=	
Tuluá (Valle del Cauca)	4.750	4.917	4.854	=		Pasto (Nariño)	12.917	15.833	14.323	+	
Valledupar, Mercado Nuevo	2.360	2.560	2.493	=		Popayán (Cauca)	12.188	15.833	13.984	=	
Villavicencio, CAV	5.333	5.583	5.463	=		Santa Marta (Magdalena)	10.375	11.000	10.778	=	
						Sincelejo (Sucre)	17.396	18.500	18.063	=	
						Tuluá (Valle del Cauca)	14.583	15.625	15.000	+	
						Valledupar, Mercado Nuevo	19.583	20.000	19.861	+	
						Villavicencio, CAV	16.875	20.000	18.097	+	
Sal yodada						Sardinas en lata					
Armenia, Mercar	864	872	868	=		Armenia, Mercar	8.118	8.456	8.273	=	
Barranquilla, Barranquillita	660	784	720	=		Barranquilla, Barranquillita	7.353	7.451	7.418	=	
Barranquilla, Granabastos	792	832	808	+		Barranquilla, Granabastos	7.012	7.341	7.210	-	
Bogotá, D. C., Corabastos	600	600	600	=		Bogotá, D. C., Plaza España	8.006	8.060	8.035	+	
Bogotá, D. C., Paloquemao	640	640	640	-		Buenaventura (Valle del Cauca)	6.608	7.294	6.956	+	
Bogotá, D. C., Plaza España	825	850	842	+		Cali, La Floresta	7.647	8.431	8.023	+	
Bucaramanga, Centroabastos	800	850	822	=		Cali, Santa Helena	8.500	8.676	8.585	+	
Bucaramanga, Mercados del centro	840	900	863	+		Cali, Siloé	7.549	7.647	7.598	+	
Buenaventura (Valle del Cauca)	624	648	640	-		Cartagena, Bazarro	6.667	6.765	6.691	+	
Cali, La Floresta	840	920	880	=		Cartago (Valle del Cauca)	7.941	8.235	8.088	=	
Cali, Santa Helena	800	800	800	=		Cúcuta, Cenabastos	7.500	7.794	7.655	+	
Cali, Siloé	840	880	860	=		Cúcuta, La Nueva Sexta	6.863	7.843	7.451	=	
Cartagena, Bazarro	480	480	480	=		Manizales (Caldas)	8.706	8.824	8.765	=	
Cartago (Valle del Cauca)	800	880	840	-		Medellín, Central					
Cúcuta, Cenabastos	825	850	833	-		Mayorista de Antioquia	6.373	7.108	6.630	=	
Cúcuta, La Nueva Sexta	810	825	820	-		Medellín, Plaza					
Ibagué, Plaza La 21	824	832	828	=		Minorista José María Villa	7.353	7.402	7.381	+	
Manizales (Caldas)	840	920	885	=		Montería (Córdoba)	7.010	7.108	7.059	=	
Medellín, Central						Palmira (Valle del Cauca)	8.941	9.176	9.020	+	
Mayorista de Antioquia	840	896	874	=		Pamplona (Norte de Santander)	7.843	7.990	7.892	+	
Medellín, Plaza						Pasto (Nariño)	7.108	7.255	7.190	+	
Minorista José María Villa	840	920	880	-		Pereira, Mercasa	8.235	13.600	10.988	=	
Montería (Córdoba)	800	800	800	=		Popayán (Cauca)	6.961	7.108	7.034	=	
Neiva, Surabastos	880	920	900	+		Santa Marta (Magdalena)	6.941	7.343	7.142	-	
Palmira (Valle del Cauca)	840	880	853	+		Sincelejo (Sucre)	6.765	7.088	6.919	+	
Pamplona (Norte de Santander)	800	850	819	+		Tuluá (Valle del Cauca)	8.235	8.275	8.257	=	
Pasto (Nariño)	762	810	794	=		Villavicencio, CAV	7.990	8.137	8.072	-	
Pereira, Mercasa	770	920	845	+							
Popayán (Cauca)	800	816	811	+		Sopa de pollo (caja)					
Santa Marta (Magdalena)	864	920	892	+		Bogotá, D. C., Corabastos	35.613	37.037	36.147	-	
Sincelejo (Sucre)	736	800	766	=		Bogotá, D. C., Paloquemao	37.749	38.105	37.927	+	
Tuluá (Valle del Cauca)	784	840	806	=		Bogotá, D. C., Plaza España	35.613	38.462	37.037	-	
Tunja, Complejo de Servicios del Sur	600	640	620	=							
Valledupar, Mercado Nuevo	760	800	773	=		Vinagre					
Villavicencio, CAV	785	850	808	-		Barranquilla, Barranquillita	1.358	1.400	1.385	-	
						Barranquilla, Granabastos	1.167	1.250	1.208	=	
						Bucaramanga, Centroabastos	1.500	2.125	1.764	=	
						Bucaramanga, Mercados del centro	1.808	2.458	2.089	-	
						Cartagena, Bazarro	2.083	2.167	2.146	-	
						Cúcuta, Cenabastos	1.375	1.667	1.569	=	
						Cúcuta, La Nueva Sexta	1.417	1.667	1.583	+	
						Pamplona (Norte de Santander)	1.583	1.583	1.583	+	
						Santa Marta (Magdalena)	1.167	1.333	1.222	-	
						Sincelejo (Sucre)	2.083	2.292	2.175	=	
						Valledupar, Mercado Nuevo	1.167	1.167	1.167	=	

Tendencias:

(---) Variación mayor al -20 %
 (--) Variación entre -10 % y -20 %
 (-) Variación entre 0 % y -10 %

(=) Variación igual a 0 %
 (+) Variación entre 0 % y 10 %
 (+) Variación entre 10 % y 20 %
 (+++) Variación mayor al 20 %
 (n.d.) No determinado

Precios de la panela

Durante la presente semana, en Güepsa (Santander) se registró un notable incremento en los precios de la panela. Esta situación fue resultado del bajo nivel de abastecimiento con el que se contó en el mercado, pues la mayoría hizo sus ventas vía telefónica. Se presentaron comerciantes de Vélez, Güepsa, Barbosa (Santander) y Villavicencio. En el caso de la panela cuadrada morena, el kilo se vendió a \$2.300, lo que significó un aumento del 24% respecto a la semana anterior.

Una situación similar se presentó en el mercado de Vélez (Santander), donde la oferta del producto no fue lo suficientemente amplia debido a que se están realizando pequeñas molienadas en los municipios de La Paz y Chipatá (Santander), así como de las veredas de La Loma y San Roque, en el mismo municipio. Por otra parte, los productores ingresaron de Vélez, Güepsa, Barbosa (Santander) y Villavicencio. El precio de la panela cuadrada morena subió un 16%, negociándose el kilo a \$2.200.

De igual forma, en Santana (Boyacá) aumentaron las cotizaciones de la panela cuadrada, tanto blanca como morena. Para esta semana se observó que al mercado llegó una baja cantidad de producto desde los municipios de Suaita, Güepsa (Santander) y Moniquirá (Boyacá), a lo que se sumó el menor acopio procedente de las veredas de San Juan y San Joaquín. Allí los comerciantes ingresaron procedentes de Santana, Duitama, Moniquirá (Boyacá), Bucaramanga, Barbosa, Vélez y Güepsa (Santander). En el caso de la panela blanca, el kilo se vendió a \$2.299; es decir, un 15% más que la semana anterior.

Tabla 1. Precios por kilo de la panela cuadrada morena 2016 (11 de junio al 15 de julio)

Mercados	Junio		25 de junio al 1 de julio	Julio	
	11 al 17	18 al 24		2 al 8	9 al 15
Caparrapí (Cundinamarca)	2.000	2.225	1.950	1.838	1.983
Charalá (Santander)	1.938	2.750	2.750	2.344	2.219
Güepsa (Santander)	2.100	2.500	2.400	1.850	2.300
Moniquirá (Boyacá)	2.094	2.500	2.300	1.975	2.438
Nocaima (Cundinamarca)	1.925	2.006	2.094	1.763	2.028
San Gil (Santander)	1.900	2.050	2.550	2.450	2.075
Santana (Boyacá)	2.050	2.299	2.299	1.900	2.199
Vélez (Santander)	2.100	2.500	2.500	1.900	2.200
Villeta (Cundinamarca)	1.875	2.046	2.333	2.054	2.075

Fuente: SIPSA-DANE. Cálculos: DANE.

Gráfico 9. Comportamiento del precio de la panela cuadrada morena 2016 (11 de junio al 15 de julio)

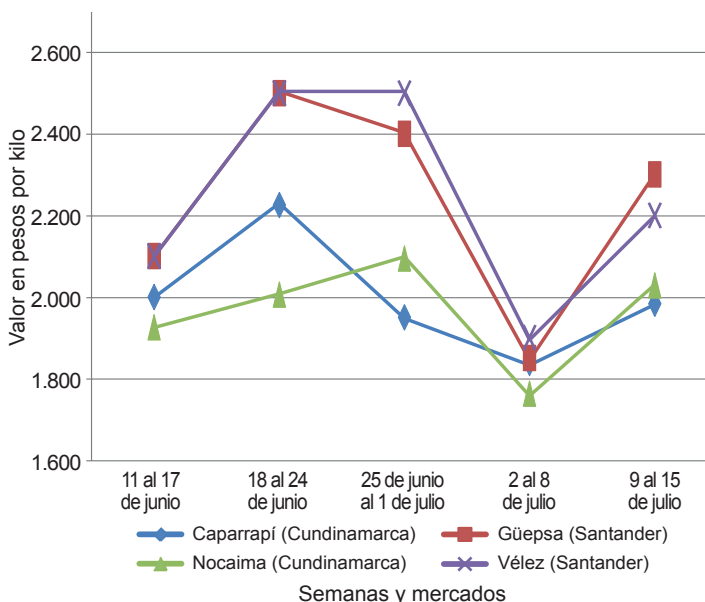

Fuente: SIPSA-DANE.

Por otra parte, en Charalá (Santander) los precios reportaron un comportamiento diferente, pues el de la panela cuadrada blanca se mantuvo, mientras que el de la morena bajó. En el caso de esta última, cuyo precio también bajó la semana pasada, los comerciantes informaron que aunque hubo un mercado dinámico, esta conducta obedeció a que se realizaron algunas molienadas en los municipios de Encino, Coromoro y Ocamonte (Santander). La reducción esta semana fue del 5%, ofreciéndose el kilo a \$2.219.

En el municipio de Nocaima (Cundinamarca) se presentó una tendencia al alza en los precios, tanto de la panela cuadrada morena como en pastilla. La anterior situación se debió a la menor oferta procedente de las

Tabla 2. Precios por kilo de la panela cuadrada blanca 2016 (11 de junio al 15 de julio)

Mercados	Junio		25 de junio al 1 de julio	Julio	
	11 al 17	18 al 24		2 al 8	9 al 15
Charalá (Santander)	2.156	2.906	2.906	2.656	2.656
Güepsa (Santander)	2.100	2.500	2.400	1.850	2.300
Moniquirá (Boyacá)	2.094	2.500	2.300	1.975	2.438
San Gil (Santander)	2.000	2.350	2.650	2.550	2.225
Santana (Boyacá)	2.150	2.499	2.499	2.000	2.299
Vélez (Santander)	2.100	2.500	2.500	1.900	2.200

Fuente: SIPSA-DANE. Cálculos: DANE.



veredas San Pablo, San José, Cañutal, Boquerón, La Concepción, Baquero, Concucho y San Cayetano, de Nocaima y de Nimaima (Cundinamarca). En el caso de la panela cuadrada morena el aumento fue del 15%, ofreciéndose el kilo a \$2.028.

Tabla 3. Precios por kilo de la panela redonda morena 2016 (11 de junio al 15 de julio)

Mercados	Junio		25 de junio al 1 de julio	Julio	
	11 al 17	18 al 24		2 al 8	9 al 15
Caparrapí (Cundinamarca)	2.000	2.119	1.875	1.750	1.850
Yolombó (Antioquia)	1.857	1.857	1.979	2.018	1.885

Fuente: SIPSA-DANE. Cálculos: DANE.

Por otra parte, en San Gil (Santander) los precios de las panelas cuadrada blanca y morena tuvieron una tendencia a la baja durante esta semana. Allí los productores indicaron que la razón de esta conducta fue la menor demanda y la buena oferta que llegó desde Mogotes, Valle de San José, Ocamonte y Socorro (Santander). En

el caso de la panela cuadrada blanca, el kilo se negoció a \$2.225, lo que representó un descenso del 13%.

Por último, en Yolombó (Antioquia) también se observó una reducción para las cotizaciones de la panela redonda morena. Según las fuentes encuestadas, en este mercado hubo una reducción de la demanda debido al paro camionero, ya que se han presentado dificultades para la salida del producto hacia otros mercados. Allí el kilo se negoció a \$1.885, lo que representó una caída del 7%, respecto a la semana anterior.

Tabla 4. Precios por kilo de la panela en pastilla 2016 (11 de junio al 15 de julio)

Mercados	Junio		25 de junio al 1 de julio	Julio	
	11 al 17	18 al 24		2 al 8	9 al 15
Caparrapí (Cundinamarca)	2.083	2.448	2.431	2.153	2.253
Nocaima (Cundinamarca)	2.188	2.214	2.396	2.135	2.292
Villeta (Cundinamarca)	2.089	2.424	2.724	2.411	2.419

Fuente: SIPSA-DANE. Cálculos: DANE.



@DANE_Colombia



/DANEcolombia



/DANEcolombia

