

## Comportamiento de los precios

### Disminuyeron los precios de los alimentos



Fuente: DANE.

El Departamento Administrativo Nacional de Estadística (DANE), por medio del Sistema de Información de Precios y Abastecimiento del Sector Agropecuario (Sipsa), comunicó que durante la semana del 21 al 27 de mayo de 2016 bajaron las cotizaciones de las verduras, las frutas y los tubérculos.

Se redujeron los precios de las verduras y hortalizas debido al comportamiento de la lechuga Batavia, la arveja verde, la habichuela, los tomates chonto y Riogrande, el pimentón, la remolacha, la coliflor, el pepino cohombro, el apio y la zanahoria. En el caso de la lechuga, se registró un aumento en la producción en Gualmatán (Nariño), Madrid, Mosquera, Cota (Cundinamarca), Marinilla, El Santuario y El Carmen de Viboral (Antioquia).

Asimismo, disminuyen las cotizaciones de las frutas por el aumento en la oferta de los limones común y Tahití, la mora de Castilla, el aguacate papelillo, la fresa, la naranja Valencia, el aguacate común, la mandarina arrayana, la guanábana, la guayaba agria y el mango Tommy. Se registró la salida de las cosechas de limón Tahití desde

Santander, Nariño, Caldas y Tolima, lo que ocasionó la caída de los precios.

También bajaron los precios mayoristas de los tubérculos, ante el aumento en el ingreso de las papas criolla limpia, capira, nevada, única y suprema y las yucas lca y criolla. Para la papa criolla limpia, se registró la salida de cosechas en Antioquia, Nariño y el altiplano cundiboyacense, por lo que su cotización bajó.

## Informe de contexto

### En mayo descendieron los precios del mango

En mayo cayeron los precios mayoristas de buena parte de las frutas que se comercializan en los mercados del país. Esta situación se observó de manera más destacada para algunas, como el mango Tommy, el maracuyá, la papaya Maradol y las manzanas importadas. En el caso del mango Tommy la tendencia a la baja en sus cotizaciones se presentó en treinta y uno de los treinta y dos mercados donde se comercializó.

La variedad Tommy fue la que registró las reducciones más significativas, por encima de las reportadas por las otras variedades como de azúcar, costeño, manzano,

**Gráfico 1. Patrón histórico de los precios del mango Tommy en Cali, Bogotá y Medellín**

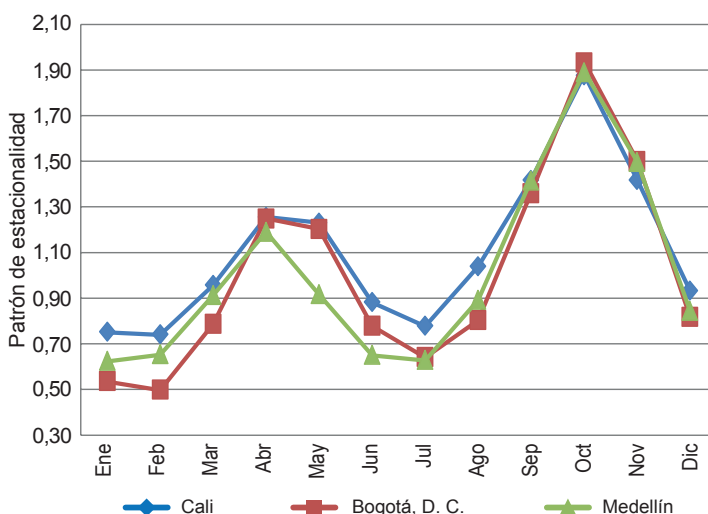

Fuente: Ministerio de Agricultura y Desarrollo Rural, Cálculos: Sipsa

## CONTENIDO

|                                  |        |
|----------------------------------|--------|
| Comportamiento de los precios    | pág. 1 |
| Informe de contexto              | 1      |
| Indicador de abastecimiento      | 3      |
| Lo que más sube, lo que más baja | 4      |

|                               |        |
|-------------------------------|--------|
| Verduras y hortalizas         | pág. 5 |
| Frutas frescas                | 13     |
| Tubérculos, raíces y plátanos | 22     |
| Granos, carnes y procesados   | 26     |



común, Yulima y reina. Cabe aclarar que todas estas variedades también reportaron variaciones negativas respecto al mes anterior.

En el país la producción de mango está concentrada en los departamentos de Cundinamarca, Tolima y Magdalena, los cuales suman más del 80% de la producción a nivel nacional. Sin embargo, la producción de mango Tommy está concentrada en los dos primeros, pues de allí se recibe la mayor parte de la oferta que se comercializa en los diferentes mercados a nivel nacional.

Los comerciantes mayoristas manifestaron que en Cundinamarca se destacan los municipios de La Mesa, Anapoima, Tocaima, Apulo, Viotá y Anolaima; mientras que en Tolima, las zonas de mayor producción están ubicadas principalmente en Espinal, seguido de Guamo, Ibagué y Chaparral. El hecho de contar con solo unas pocas zonas amplias de cultivo hace que las variaciones de la producción en esas regiones afecten los precios en un gran número de mercados donde se comercializa, situación que se presentó a lo largo del mes de mayo.

Al revisar el comportamiento histórico de los precios del mango Tommy, se encontró que las caídas de las cotizaciones en mayo son habituales, pues en los primeros meses del año se reporta una conducta al alza que llega hasta abril, mes en el cual el patrón cambia y se empieza a presentar una reducción en los precios que va regularmente hasta el mes de julio. Luego, en el segundo semestre se presenta una situación similar, en la cual los precios llegan a su pico más alto en octubre y luego disminuyen en noviembre y diciembre.

Cabe aclarar que la reducción de las cotizaciones no solo se dio en mayo, sino que empezó desde abril, por lo que para lo corrido del año, los precios más altos se registraron en el mes de marzo y a partir de ahí han venido bajando.

Son varios los factores que conllevaron a la caída de los precios del mango Tommy. Por un lado, está la salida de cosechas en Tolima, especialmente en Espinal, San Luis y Lérica, lo que provocó un incremento de la oferta; ya que, de acuerdo con las fuentes encuestadas, este es un periodo en el cual comienzan nuevamente las cosechas gracias al incremento de las lluvias. Adicionalmente, se contó con un mayor nivel de abastecimiento procedente de La Mesa, Anolaima, Apulo, Nocaima, Tocaima (Cundinamarca), Ciénaga y El Banco (Magdalena), así como de Sucre, Santander, Córdoba y Cesar.

Por otro lado, se presentó un aumento en la oferta de otras variedades de mango, como el común o el de azúcar, que son más económicas, razón que motiva a los vendedores a reducir aún más el precio de venta con el fin de poder competir<sup>1</sup>. Tales variedades ingresaron desde Guamo, Natagaima y Alpujarra, entre otros municipios tolimenses.

**Cuadro 1. Variación porcentual de los precios del mango Tommy 2016**

| Ciudades      | Precio por kilogramo* |       | Variación porcentual |
|---------------|-----------------------|-------|----------------------|
|               | Abril                 | Mayo  |                      |
| Armenia       | 1.475                 | 1.058 | -28,27               |
| Barranquilla  | 2.489                 | 1.705 | -31,50               |
| Bogotá, D. C. | 2.831                 | 2.046 | -27,73               |
| Bucaramanga   | 2.135                 | 1.456 | -31,80               |
| Cali          | 2.274                 | 1.653 | -27,31               |
| Cúcuta        | 2.175                 | 1.569 | -27,86               |
| Manizales     | 2.575                 | 1.792 | -30,41               |
| Medellín      | 2.007                 | 1.470 | -26,76               |
| Neiva         | 1.774                 | 1.407 | -20,69               |
| Pereira       | 2.014                 | 1.208 | -40,02               |
| Popayán       | 1.994                 | 1.329 | -33,35               |
| Tunja         | 2.193                 | 1.395 | -36,39               |
| Villavicencio | 2.283                 | 1.599 | -29,96               |
| Yopal         | 2.680                 | 1.511 | -43,62               |

Fuente: Sipsa. Cálculos: DANE.

\* Con información hasta el 26 de mayo.

En este sentido, se observó que para este mes la caída de los precios fue generalizada y en ciudades como Yopal, Pereira, Tunja, Popayán y Bucaramanga se reportaron reducciones superiores al 30% respecto al precio mayorista reportado durante abril.

En la ciudad de Bucaramanga, por ejemplo, el kilo pasó de negociarse a \$2.135 en abril, a \$1.444 en mayo, lo

**Gráfico 2. Precios semanales del mango Tommy. 2016 (23 de abril al 26 de mayo)**

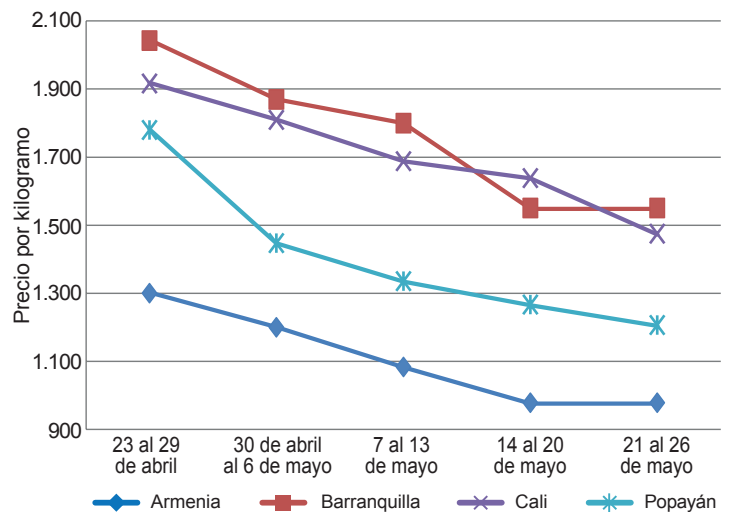

Fuente: DANE. Cálculos: Sipsa.

<sup>1</sup> En ciudades como Bogotá, Cali y Medellín, el precio del mango Tommy está un 30% en promedio por encima del de otras variedades allí comercializadas.

que representó una reducción del 32%. De acuerdo con los comerciantes de esta ciudad, esta situación obedeció al mayor abastecimiento recibido desde Cundinamarca y la Costa Atlántica. Por su parte, a las ciudades de Tunja, Barranquilla y Medellín, ingresó una mayor cantidad de producto desde Ciénaga (Magdalena), donde los cultivos actualmente están atravesando por un ciclo de alta productividad.

De la misma forma, a Bogotá ingresó mango de azúcar de la Costa Atlántica, mientras que el mango Tommy que se ofreció llegó desde Anolaima, Apulo y Nocaima (Cundinamarca), a lo que se sumó el ingreso desde Mariquita (Tolima).

Vale la pena destacar que en el año 2015, durante los meses de abril y mayo, se registró un comportamiento

similar para las cotizaciones del mango Tommy, pues iniciaron el año con precios bajos y subieron hasta marzo y de ahí bajaron nuevamente. Lo anterior muestra que hay una relación directa entre los tiempos de las cosechas, los cuales ya están determinados, pues empiezan a salir en los meses de marzo hasta mitad de año. Luego viene un periodo de baja producción que va hasta el mes de octubre, y esto coincidió en buena parte con el patrón histórico de los precios de esta fruta.

En conclusión, la reducción de los precios del mango Tommy estuvo explicada por la salida de cosechas en Tolima y Cundinamarca. Asimismo, esto corresponde a unas condiciones climáticas más favorables que se presentan en estos meses, pues gracias al incremento en el nivel de las precipitaciones, el fruto se desarrolla y adquiere las cualidades para ser cosechado.

## Indicador de abastecimiento de alimentos

### Disminuye oferta de frutas y tubérculos

El acopio en los mercados mayoristas de Mercar, Barranquillita, Granabastos, Corabastos, Las Flores, Centroabastos, Cavasa, Santa Helena, Cenabastos, La Nueva Sexta, Centro de Acopio de Ipiales, Central Mayorista de Antioquia, Plaza Minorista José María Villa, Surabastos, Mercasa y la Central de Abastos de Villavicencio, para las semanas del 12 al 18 de mayo y del 19 al 25 de mayo, registró un descenso del 2,21 %.

Esta reducción en el acopio de alimentos fue causada por un menor ingreso a los mercados. En Ipiales, en el Centro de Acopio, se redujo la oferta en un 27,30 %; en Cali, en Cavasa y Santa Helena, cayó un 11,30 %; en Bucaramanga, en Centroabastos, un 6,40 %; en Barranquilla, en Barranquillita y Granabastos, el acopio descendió un 3,65 %; en Armenia, en Mercar, un 2,96 %; y en Bogotá, en Corabastos y Las Flores, un 0,95 %. A diferencia, en Neiva, en Surabastos, el suministro de alimentos se incrementó en un 9,29 %; en Cúcuta, en Cenabastos y La Nueva Sexta, un 7,07 %; en Villavicencio, en la Central de Abastos, la oferta de alimentos aumentó un 1,94 %; en Pereira, en Mercasa, 1,79 %; y en Medellín, en la Central Mayorista de Antioquia y la Plaza Minorista José María Villa, la oferta creció un 0,51 %.

De este modo, en el Centro de Acopio de Ipiales, el abastecimiento de los tubérculos, raíces y plátanos disminuyó en un 30,04 %, debido al menor ingreso de las papas Betina y criolla; en Cavasa y Santa Helena, del mismo modo, se presentó un descenso en el aprovisionamiento de los tu-

bérculos, raíces y plátanos en un 18,59 %, por efecto de la baja oferta de arracacha y papa capira; en Centroabastos se registró una disminución en el ingreso de las frutas en un 15,88 %, ante los menores inventarios de maracuyá y piña perolera; en Barranquillita y Granabastos, cayó el suministro del grupo de los tubérculos, raíces y plátanos en un 14,11 %, lo que obedeció a la baja oferta de arracacha y

**Gráfico 3. Volumen de los alimentos que fueron registrados en los mercados Mercar, Barranquillita, Granabastos, Corabastos, Las Flores, Centroabastos, Cavasa, Santa Helena, Cenabastos, La Nueva Sexta, Centro de Acopio, CMA, Plaza Minorista José María Villa, Surabastos, Mercasa y la Central de Abastos de Villavicencio.**

2016 (31 de marzo al 25 de mayo)

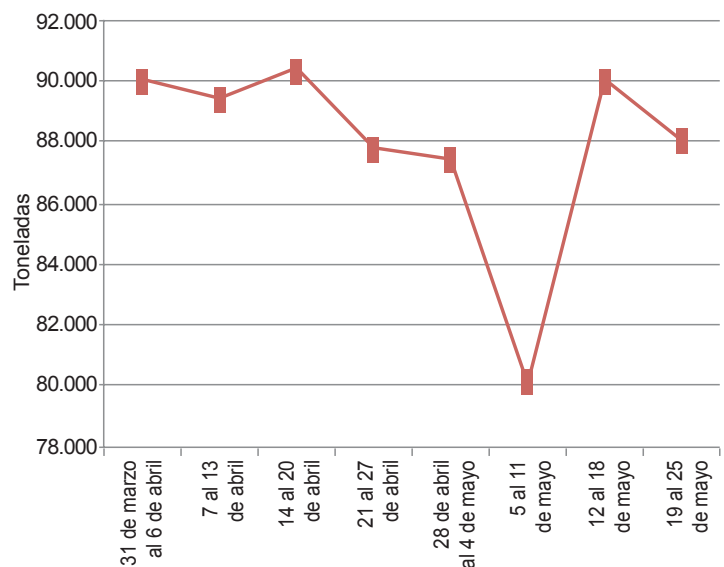

Fuente: Sipsa-DANE. Cálculos: DANE.





papa criolla. En la central de Mercar se reportó un descenso en el abastecimiento de los procesados en un 31,82 %, ante la menor entrada de carne, maíz amarillo y productos de panadería. Y en Corabastos y Las Flores se registró una reducción en la entrada de las frutas en un 13,40 % por el bajo ingreso de mango Tommy y papaya Maradol.

Por el contrario, en Surabastos los tubérculos, raíces y plátanos reportaron un mayor acopio, del 19,51 %, debido a la oferta de papa suprema y yuca; en Cenabastos y La Nueva Sexta, los procesados fueron el grupo que presentó el mayor ingreso, del orden del 18,28 %, a raíz de la buena entrada de arroz y harinas; en el mercado mayorista de Villavicencio, los procesados mostraron un incremento del 11,92 % siendo los aceites y el arroz los alimentos que más incidieron en este comportamiento. En el caso de Mercasa

las frutas presentaron un aumento en el aprovisionamiento del 10,68 %, como resultado de la mayor oferta de aguacate papelillo y guayaba pera. Y en la Central Mayorista de Antioquia y la Plaza Minorista José María Villa se incrementaron los inventarios de las verduras y hortalizas en un 7,66 %, lo que obedeció al comportamiento del brócoli y la cebolla cabezona.

Así, la participación para la semana comprendida del 19 al 25 de mayo, en el acumulado de los mercados, fue de la siguiente manera: tubérculos, raíces y plátanos con el 28,18 %, seguidos por las verduras y hortalizas con el 27,55 %, las frutas frescas con un 23,59 %, y los otros grupos, entre los que se encuentran las carnes, los procesados, los granos, los cereales, los lácteos, los huevos y los pescados, con un 20,69 %.

### Lo que más sube, lo que más baja

| Ciudades      | Lo que más sube   | Lo que más baja   |
|---------------|---|---|
| Barranquilla  | Chócolo mazorca, cebollín chino, repollo blanco, arveja verde en vaina, ahuyama, tomate de árbol, granadilla, banano Urabá, ñames diamante y espino, papa R-12 roja y única, frijol Zaragoza.   | Habichuela, lechuga Batavia, apio, pimentón, ají topito dulce, cebolla junca Berlín, brócoli, tomate Riogrande bumangués, mora de Castilla, mandarina común, lulo, frijol cabeza negra importado, queso costeño.  |
| Bogotá, D. C. | Espinaca, brócoli, apio, acelga, ajo nacional e importado, calabaza, melón Cantalup, granadilla, papaya Maradol, guayaba pera, manzana royal gala importada, curuba, limón común, ciruela importada, mango de azúcar, arracacha amarilla, pastas alimenticias, azúcar morena.   | Lechuga Batavia, pepinos de rellenar y cohombro, habichuela, remolacha, tomates larga vida y chonto, arveja verde en vaina, pimentón, zanahoria, limón Tahití, mora de Castilla, aguacate papelillo, uchuva, mandarina arrayana, guanábana, papas sabanera y criollas limpia y sucia, queso costeño.  |
| Bucaramanga   | Acelga, pepino cohombro, espinaca, chócolo mazorca, pimentón verde, frijol verde en vaina, ajo importado, coliflor, brócoli, mangos Tommy y de azúcar, maracuyá, papaya Maradol, pera nacional, granadilla, guanábana, ciruela roja, papas Ica-Huila y suprema.   | Remolacha, lechuga Batavia, apio, repollo blanco, tomates Riogrande y riñón, habichuela, arveja verde en vaina, cebolla junca, limón Tahití, aguacates papelillo y común, mora de Castilla, durazno nacional, tangelo, piña gold, guayaba pera, papa R-12 negra.  |
| Cali          | Pepino cohombro, apio, ajo importado, repollo morado, coliflor, curuba, granadilla, manzana royal gala importada, pera importada, papa criolla limpia y sucia, calamar morado entero, trucha en corte mariposa, tilapia roja entera congelada.  | Chócolo mazorca, tomates larga vida y chonto regional, frijol verde cargamanto, arveja verde en vaina pastusa, repollo blanco, remolacha bogotana, zanahoria, limones Tahití y común valluno, mora de Castilla, aguacate papelillo, mango Tommy, patilla, mandarina arrayana, ulluco, papa única, queso costeño.  |
| Cartagena     | Pimentón, chócolo mazorca, ajo importado, brócoli, cebolla cabezona blanca, limón común, melón Cantalup, guayaba pera, pera importada, maracuyá valluno, uva red globe nacional, ñame espino, pastas alimenticias.  | Pepino cohombro, ají topito dulce, tomate Riogrande bumangués, lechuga Batavia, remolacha, espinaca, limón Tahití, mora de Castilla, curuba, uva importada, maracuyá santandereano, patilla, aguacate papelillo, queso costeño.   |
| Cúcuta        | Calabaza, remolacha regional, pepino cohombro, zanahoria bogotana, ajo importado, papaya Maradol, aguacate común, curuba, coco, piña gold, pera importada, maracuyá, manzana verde importada, papas única, parda pastusa y suprema, arracacha amarilla, carne de res morrillo, falda, costilla y molida murillo.                              | Habichuela, pimentón, coliflor, arveja verde en vaina, apio, chócolo mazorca, brócoli, lechuga Batavia, cebolla junca Berlín, mora de Castilla, pitahaya, guanábana, limón Tahití, guayabas común y pera, fresa, banano criollo, papa criolla limpia, queso campesino, garbanzo importado.  |
| Medellín      | Rábano rojo, calabacín, espinaca, lechuga crespita verde y morada, coliflor, ahuyama, cebolla cabezona roja importada, chócolo mazorca, mangos común, costeño y manzano, maracuyá antioqueño y valluno, granadilla, tomate de árbol, melón Cantalup, uva Isabela, arracacha blanca, plátano comino, lomitos de tilapia, maíz blanco trillado. | Arveja verde en vaina, repollo morado, cebolla puerro, pimentón, apio, tomates riñón, larga vida y chonto regional, zanahoria larga vida y bogotana, limón Tahití, aguacates papelillo y común, mora de Castilla, tangelo, uchuva, fresa, mandarina Oneco, piña gold, guayaba pera, papas criolla limpia y nevada, quesos costeño, campesino y doble crema. |
| Pereira       | Apio, zanahoria bogotana, frijol verde en vaina, maracuyá, guayaba pera, uva red globe nacional, tomate de árbol, naranja Valencia, piña gold, pera importada, mangos Yulima y manzano, papas nevada y parda pastusa, queso campesino.  | Arveja verde en vaina, tomate chonto, lechuga Batavia, pimentón, repollo blanco, coliflor, pepino cohombro, mora de Castilla, mandarina Oneco, aguacate papelillo, limones mandarino y común, guayaba agria, tangelo, papa criolla limpia, manteca, huevos blancos A y B.   |

## Verduras y hortalizas

### Cayó la arveja verde



Fuente: DANE.

A lo largo de la presente semana se registró una reducción en los precios mayoristas de la arveja verde en vaina en veintisiete de los treinta y tres mercados mayoristas donde se comercializó. La razón de este comportamiento fue la mayor producción en Nariño, a lo que se sumó la buena oferta procedente de Marinilla, El Santuario, Sonsón (Antioquia), Ipiales (Nariño), Pamplona (Norte de Santander), Arbeláez y Fusagasugá (Cundinamarca). En Cúcuta y Medellín, por ejemplo, el kilo se negoció a \$7.141 y a \$1.913; un 19,95 %, en promedio, menos respecto a la semana pasada.

De igual manera, bajaron las cotizaciones de la habichuela, la lechuga Batavia, los tomates chonto y larga vida, el pimentón, el frijol verde cargamanto, la remolacha, el coliflor, los pepinos de rellenar y cohombro y el repollo verde, entre otros. En el caso de la habichuela, sus precios disminuyeron en treinta y dos de los cuarenta y dos mercados donde se cotizó. De acuerdo con los comerciantes, la reducción obedeció al buen volumen de abastecimiento gracias a las mayores recolecciones. Se recibió producto desde Fómeque, Quetame, Fosca, Ubaque (Cundinamarca), Sutamarchán, La Capilla, Garagoa, Guateque (Boyacá), Lebrija, Piedecuesta, Girón y Los Santos (Santander).

Una situación similar se presentó para la lechuga Batavia, debido a un incremento en el volumen de carga que se presentó desde la sabana de Bogotá, donde aumentaron las labores de recolección; además, se contó con mayor oferta de producto de primera calidad desde Boyacá y Nariño, situación que motivó la caída de sus cotizaciones en

treinta y cinco de los treinta y nueve mercados donde se comercializó. Una situación similar se registró para el tomate chonto, pues su precio cayó en diecisiete de los veintidós mercados donde se transó, como resultado del menor ingreso del producto desde Chinchiná, Palestina, Neira (Caldas), Ocaña, Ábrego (Norte de Santander), Ramiriquí y Sutamarchán (Boyacá); en Bogotá D. C., por ejemplo, el kilo se negoció a \$1.669, lo que significó una reducción superior al 15,00 %.

Por otra parte, subieron los precios de las cebollas cabeza blanca y junca, la ahuyama, la acelga, el brócoli, el chócolo mazorca y el ajo nacional e importado. En el caso de la cebolla cabeza blanca, esta tendencia al alza se registró en veintiocho de los treinta mercados donde se ofreció esta semana. De acuerdo con los comerciantes, se registró una reducción en el volumen de carga recibido desde Chipaque, Quetame, Ubaque y Cáqueza (Cundinamarca), así como de Boyacá, donde algunas cosechas están finalizando.

Asimismo, aumentaron las cotizaciones de la ahuyama en dieciocho de los veintinueve mercados donde se comercializó, debido al menor abastecimiento procedente de Mariquita, Ortega (Tolima), El Banco (Magdalena), Villanueva (Santander) y Dagua (Valle del Cauca). En Tunja y Barranquilla, por ejemplo, el kilo se negoció a \$925 y a \$1.658; un 6,78 % menos que la semana pasada.

**Gráfico 4. Comportamiento de los precios de la arveja verde en vaina 2016 (30 de abril al 27 de mayo)**

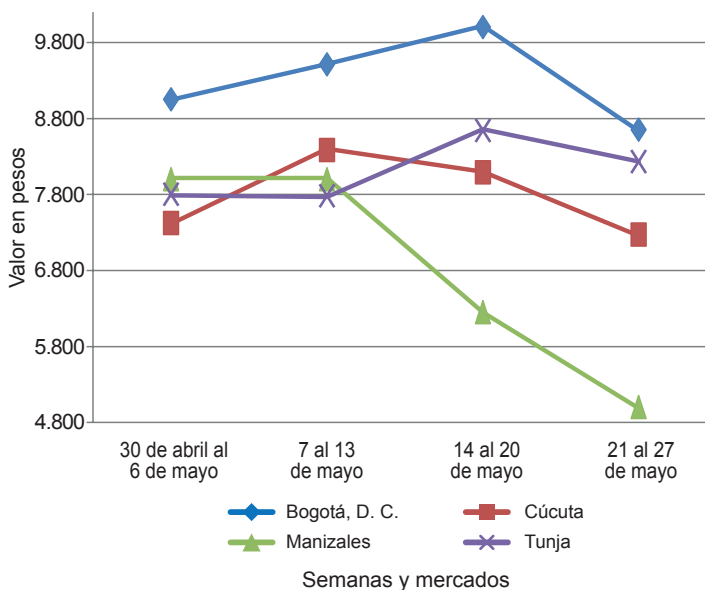

Fuente: SIPSA-DANE.



**Cuadro 1. Mercados mayoristas. Precios de venta de verduras y hortalizas 2016 (21 al 27 de mayo)**

| Productos y mercados                  | Pesos por kilogramo |        |        |      | Tendencia | Productos y mercados                  | Pesos por kilogramo |        |       |     | Tendencia |
|---------------------------------------|---------------------|--------|--------|------|-----------|---------------------------------------|---------------------|--------|-------|-----|-----------|
|                                       | Mínimo              | Máximo | Medio  |      |           |                                       | Mínimo              | Máximo | Medio |     |           |
| <b>Acelga</b>                         |                     |        |        |      |           | <b>Ajo (continuación)</b>             |                     |        |       |     |           |
| Armenia, Mercar                       | 933                 | 1.133  | 1.067  | +++  |           | Pereira, Mercasa                      | 6.667               | 8.222  | 7.593 | -   |           |
| Barranquilla, Barranquillita          | 2.800               | 3.100  | 2.975  | =    |           | San Gil (Santander)                   | 4.500               | 4.500  | 4.500 | +   |           |
| Bogotá, D. C., Corabastos             | 400                 | 800    | 535    | +++  |           | Sogamoso (Boyacá)                     | 4.000               | 4.400  | 4.267 | =   |           |
| Bucaramanga, Centroabastos            | 2.000               | 2.000  | 2.000  | +++  |           | Tunja, Complejo de Servicios del Sur  | 8.000               | 9.000  | 8.500 | ++  |           |
| Cartagena, Bazarito                   | 2.100               | 2.100  | 2.100  | +    |           | Valledupar, Mercabastos               | 8.000               | 8.000  | 8.000 | +   |           |
| Chiquinquirá (Boyacá)                 | 1.167               | 2.000  | 1.542  | ++   |           | Villavicencio, CAV                    | 6.000               | 7.000  | 6.750 | +   |           |
| Duitama (Boyacá)                      | 1.000               | 1.000  | 1.000  | =    |           |                                       |                     |        |       |     |           |
| Ibagué, Plaza La 21                   | 800                 | 1.280  | 1.027  | +++  |           | <b>Ajo importado</b>                  |                     |        |       |     |           |
| Ipiales (Nariño), Ipiales somos todos | 1.000               | 1.000  | 1.000  | =    |           | Armenia, Mercar                       | 8.000               | 8.200  | 8.050 | -   |           |
| Medellín, Central                     |                     |        |        |      |           | Barranquilla, Barranquillita          | 7.800               | 8.000  | 7.933 | +   |           |
| Mayorista de Antioquia                | 1.500               | 2.000  | 1.842  | -    |           | Barranquilla, Granabastos             | 7.800               | 8.300  | 7.992 | +   |           |
| Neiva, Surabastos                     | 1.250               | 1.875  | 1.536  | -    |           | Bogotá, D. C., Corabastos             | 7.800               | 9.000  | 8.628 | +   |           |
| Pamplona (Norte de Santander)         | 2.000               | 2.000  | 2.000  | --   |           | Bucaramanga, Centroabastos            | 8.000               | 8.500  | 8.375 | +   |           |
| Pasto (Nariño)                        | 1.500               | 2.500  | 1.958  | +    |           | Buenaventura (Valle del Cauca)        | 8.500               | 9.500  | 9.150 | ++  |           |
| Sogamoso (Boyacá)                     | 1.000               | 1.000  | 1.000  | =    |           | Cali, Cavasa                          | 8.000               | 8.500  | 8.325 | +   |           |
| Tunja, Complejo de Servicios del Sur  | 1.000               | 1.000  | 1.000  | =    |           | Cali, Santa Helena                    | 7.800               | 9.000  | 8.300 | +   |           |
| Ubaté (Cundinamarca)                  | 800                 | 800    | 800    | =    |           | Cartagena, Bazarito                   | 8.500               | 10.000 | 9.225 | ++  |           |
| Villavicencio, CAV                    | 1.000               | 1.000  | 1.000  | =    |           | Cartago (Valle del Cauca)             | 7.400               | 8.000  | 7.800 | -   |           |
| Yopal (Casanare)                      | 1.800               | 2.000  | 1.867  | +    |           | Cúcuta, Cenabastos                    | 8.700               | 9.000  | 8.940 | +   |           |
|                                       |                     |        |        |      |           | Ibagué, Plaza La 21                   | 8.000               | 9.000  | 8.646 | +   |           |
| <b>Ahuyama</b>                        |                     |        |        |      |           | Ipiales (Nariño), Ipiales somos todos | 9.000               | 9.000  | 9.000 | +   |           |
| Armenia, Mercar                       | 800                 | 900    | 850    | =    |           | Manizales (Caldas)                    | 8.500               | 10.000 | 9.042 | +   |           |
| Barranquilla, Barranquillita          | 1.571               | 1.714  | 1.658  | +    |           | Medellín, Central                     |                     |        |       |     |           |
| Barranquilla, Granabastos             | 1.714               | 1.714  | 1.714  | +    |           | Mayorista de Antioquia                | 8.000               | 8.500  | 8.125 | +   |           |
| Bogotá, D. C., Corabastos             | 1.200               | 1.400  | 1.350  | -    |           | Montería (Córdoba)                    | 8.000               | 9.000  | 8.367 | +   |           |
| Bucaramanga, Centroabastos            | 900                 | 1.000  | 950    | +    |           | Neiva, Surabastos                     | 7.800               | 9.000  | 8.538 | +   |           |
| Buenaventura (Valle del Cauca)        | 1.200               | 1.200  | 1.200  | +    |           | Palmira (Valle del Cauca)             | 8.000               | 8.300  | 8.150 | +   |           |
| Cali, Cavasa                          | 1.000               | 1.100  | 1.050  | +    |           | Pasto (Nariño)                        | 8.500               | 9.000  | 8.933 | +   |           |
| Cali, Santa Helena                    | 800                 | 850    | 808    | =    |           | Pereira, La 41                        | 8.000               | 9.000  | 8.400 | -   |           |
| Cartago (Valle del Cauca)             | 800                 | 1.000  | 900    | -    |           | Pereira, Mercasa                      | 7.200               | 9.000  | 8.063 | +   |           |
| Cúcuta, Cenabastos                    | 900                 | 1.200  | 1.094  | +    |           | Popayán (Cauca)                       | 8.000               | 8.500  | 8.083 | +   |           |
| Duitama (Boyacá)                      | 800                 | 800    | 800    | +    |           | Sincelejo (Sucre)                     | 8.500               | 8.500  | 8.500 | =   |           |
| Ibagué, Plaza La 21                   | 1.000               | 1.000  | 1.000  | =    |           | Tuluá (Valle del Cauca)               | 8.500               | 9.000  | 8.617 | +   |           |
| Manizales (Caldas)                    | 1.000               | 1.200  | 1.100  | =    |           |                                       |                     |        |       |     |           |
| Medellín, Central                     |                     |        |        |      |           | <b>Apio</b>                           |                     |        |       |     |           |
| Mayorista de Antioquia                | 600                 | 800    | 725    | +    |           | Armenia, Mercar                       | 1.000               | 1.200  | 1.125 | +++ |           |
| Palmira (Valle del Cauca)             | 900                 | 1.000  | 983    | +    |           | Barranquilla, Barranquillita          | 1.300               | 1.400  | 1.350 | -   |           |
| Pamplona (Norte de Santander)         | 1.200               | 1.500  | 1.400  | +    |           | Barranquilla, Granabastos             | 1.300               | 1.500  | 1.375 | -   |           |
| Pereira, La 41                        | 800                 | 1.000  | 900    | =    |           | Bogotá, D. C., Corabastos             | 800                 | 2.000  | 1.431 | +++ |           |
| Pereira, Mercasa                      | 800                 | 1.000  | 983    | +    |           | Bucaramanga, Centroabastos            | 1.250               | 1.250  | 1.250 | --- |           |
| Popayán (Cauca)                       | 700                 | 860    | 765    | -    |           | Cali, Cavasa                          | 882                 | 1.471  | 1.191 | ++  |           |
| Rionegro (Antioquia)                  | 800                 | 1.000  | 912    | +    |           | Cali, Santa Helena                    | 1.000               | 1.647  | 1.294 | +++ |           |
| San Gil (Santander)                   | 1.200               | 1.200  | 1.200  | +    |           | Cartagena, Bazarito                   | 1.500               | 1.500  | 1.500 | =   |           |
| Santa Marta (Magdalena)               | 1.714               | 1.714  | 1.714  | =    |           | Cartago (Valle del Cauca)             | 1.280               | 1.360  | 1.307 | -   |           |
| Sincelejo (Sucre)                     | 1.300               | 1.400  | 1.350  | ++   |           | Chiquinquirá (Boyacá)                 | 1.200               | 2.000  | 1.500 | +   |           |
| Socorro (Santander)                   | 900                 | 1.200  | 1.200  | ++   |           | Cúcuta, Cenabastos                    | 1.000               | 1.333  | 1.125 | --  |           |
| Tuluá (Valle del Cauca)               | 1.200               | 1.000  | 950    | =    |           | Ibagué, Plaza La 21                   | 1.200               | 1.600  | 1.453 | +++ |           |
| Tunja, Complejo de Servicios del Sur  | 875                 | 938    | 925    | +    |           | Ipiales (Nariño), Ipiales somos todos | 3.000               | 5.000  | 3.833 | +   |           |
| Valledupar, Mercabastos               | 1.560               | 1.700  | 1.640  | n.d. |           | Manizales (Caldas)                    | 1.200               | 2.240  | 1.770 | +++ |           |
| Valledupar, Mercado Nuevo             | 1.600               | 1.600  | 1.600  | n.d. |           | Marinilla (Antioquia)                 | 400                 | 500    | 425   | -   |           |
| Yopal (Casanare)                      | 1.200               | 1.500  | 1.350  | =    |           | Medellín, Central                     |                     |        |       |     |           |
|                                       |                     |        |        |      |           | Mayorista de Antioquia                | 400                 | 600    | 500   | --- |           |
| <b>Ahuyamin (Sakata)</b>              |                     |        |        |      |           | Medellín, Plaza                       |                     |        |       |     |           |
| Bogotá, D. C., Corabastos             | 800                 | 900    | 814    | +    |           | Minorista José María Villa            | 1.000               | 1.500  | 1.300 | +   |           |
| Neiva, Surabastos                     | 800                 | 1.200  | 923    | -    |           | Montería (Córdoba)                    | 700                 | 1.000  | 850   | --  |           |
| San Gil (Santander)                   | 1.000               | 1.000  | 1.000  | ++   |           | Neiva, Surabastos                     | 1.200               | 2.800  | 1.880 | ++  |           |
| Sogamoso (Boyacá)                     | 769                 | 769    | 769    | =    |           | Palmira (Valle del Cauca)             | 1.500               | 1.667  | 1.583 | -   |           |
| Tunja, Complejo de Servicios del Sur  | 1.120               | 1.200  | 1.189  | +    |           | Pamplona (Norte de Santander)         | 1.250               | 1.500  | 1.375 | =   |           |
| Villavicencio, CAV                    | 1.000               | 1.200  | 1.117  | -    |           | Pereira, La 41                        | 1.500               | 2.250  | 1.944 | +++ |           |
| Yopal (Casanare)                      | 1.040               | 1.200  | 1.120  | +    |           | Pereira, Mercasa                      | 1.250               | 2.500  | 1.986 | +++ |           |
|                                       |                     |        |        |      |           | Rionegro (Antioquia)                  | 500                 | 800    | 628   | --  |           |
| <b>Ají topito dulce</b>               |                     |        |        |      |           | Santa Marta (Magdalena)               | 1.333               | 2.000  | 1.444 | +   |           |
| Barranquilla, Barranquillita          | 1.500               | 2.500  | 2.158  | --   |           | Sincelejo (Sucre)                     | 1.000               | 1.200  | 1.044 | -   |           |
| Cartagena, Bazarito                   | 2.000               | 2.250  | 2.104  | ---  |           | Tuluá (Valle del Cauca)               | 1.333               | 1.417  | 1.361 | -   |           |
| Medellín, Central                     |                     |        |        |      |           | Tunja, Complejo de Servicios del Sur  | 1.300               | 2.000  | 1.777 | ++  |           |
| Mayorista de Antioquia                | 2.000               | 2.400  | 2.233  | =    |           | Valledupar, Mercabastos               | 1.333               | 1.333  | 1.333 | -   |           |
| Montería (Córdoba)                    | 1.250               | 2.800  | 2.198  | ---  |           | Villavicencio, CAV                    | 1.400               | 2.000  | 1.733 | ++  |           |
| Sincelejo (Sucre)                     | 1.250               | 1.750  | 1.583  | ---  |           |                                       |                     |        |       |     |           |
|                                       |                     |        |        |      |           | <b>Arveja verde en vaina</b>          |                     |        |       |     |           |
| <b>Ajo</b>                            |                     |        |        |      |           | Armenia, Mercar                       | 6.400               | 6.560  | 6.480 | +   |           |
| Bogotá, D. C., Corabastos             | 12.000              | 14.000 | 12.917 | ++   |           | Barranquilla, Barranquillita          | 9.500               | 10.000 | 9.700 | +   |           |
| Chiquinquirá (Boyacá)                 | 8.800               | 9.000  | 8.900  | ++   |           | Barranquilla, Granabastos             | 9.000               | 11.000 | 9.938 | +   |           |
| Cúcuta, Cenabastos                    | 3.500               | 4.500  | 4.000  | +    |           | Bogotá, D. C., Corabastos             | 8.000               | 10.000 | 8.822 | --  |           |
| Duitama (Boyacá)                      | 4.000               | 4.400  | 4.200  | +    |           | Bucaramanga, Centroabastos            | 6.400               | 8.000  | 7.233 | -   |           |
| Ibagué, Plaza La 21                   | 5.556               | 5.556  | 5.556  | n.d. |           | Cartago (Valle del Cauca)             | 3.600               | 4.000  | 3.880 | --- |           |
| Ipiales (Nariño), Ipiales somos todos | 7.500               | 8.500  | 7.778  | --   |           | Chiquinquirá (Boyacá)                 | 7.000               | 7.000  | 7.000 | --  |           |
| Manizales (Caldas)                    | 7.500               | 8.750  | 8.438  | =    |           | Cúcuta, Cenabastos                    | 6.000               | 8.000  | 7.141 | --  |           |
| Medellín, Central                     |                     |        |        |      |           | Duitama (Boyacá)                      | 7.600               | 8.000  | 7.800 | --  |           |
| Mayorista de Antioquia                | 6.500               | 8.500  | 7.292  | +    |           | El Carmen de Viboral (Antioquia)      | 1.200               | 1.500  | 1.350 | --- |           |
| Pamplona (Norte de Santander)         | 4.375               | 6.250  | 5.286  | +    |           | El Santuario (Antioquia)              | 1.500               | 2.200  | 1.783 | --- |           |
| Pasto (Nariño)                        | 7.500               | 8.500  | 7.958  | -    |           | Ibagué, Plaza La 21                   | 3.400               | 6.000  | 4.667 | --  |           |
| Pereira, La 41                        | 5.333               | 6.667  | 5.926  | +    |           | Ipiales (Nariño), Ipiales somos todos | 4.600               | 7.000  | 5.556 | --  |           |



**Cuadro 1. Mercados mayoristas. Precios de venta de verduras y hortalizas (continuación)**  
**2016 (21 al 27 de mayo)**

| Productos y mercados                        | Pesos por kilogramo |        |       |         | Tendencia | Productos y mercados                     | Pesos por kilogramo |        |       |         | Tendencia |
|---|---------------------|--------|-------|---------|-----------|--|---------------------|--------|-------|---------|-----------|
|   | Mínimo              | Máximo | Medio | Precios |           |  | Mínimo              | Máximo | Medio | Precios |           |
| <b>Arveja verde en vaina (continuación)</b> |                     |        |       |         |           | <b>Calabaza (continuación)</b>           |                     |        |       |         |           |
| La Ceja (Antioquia)                         | 1.500               | 2.000  | 1.792 | ---     |           | Montería (Córdoba)                       | 800                 | 800    | 800   | ---     |           |
| Manizales (Caldas)                          | 4.000               | 6.000  | 5.000 | --      |           | <b>Cebolla cabezona blanca</b>           |                     |        |       |         |           |
| Marinilla (Antioquia)                       | 1.700               | 2.000  | 1.783 | ---     |           | Armenia, Mercar                          | 2.720               | 2.860  | 2.792 | -       |           |
| Medellín, Central                           |                     |        |       |         |           | Barranquilla, Barranquillita             | 2.900               | 3.000  | 2.958 | +       |           |
| Mayorista de Antioquia                      | 1.500               | 2.400  | 1.913 | ---     |           | Barranquilla, Granabastos                | 3.080               | 3.200  | 3.130 | +       |           |
| Medellín, Plaza                             |                     |        |       |         |           | Bogotá, D. C., Corabastos                | 2.600               | 3.200  | 2.895 | +       |           |
| Minorista José María Villa                  | 2.000               | 2.800  | 2.388 | ---     |           | Bucaramanga, Centroabastos               | 2.700               | 3.200  | 2.906 | +       |           |
| Neiva, Surabastos                           | 4.400               | 6.800  | 5.633 | -       |           | Cartagena, Bazurto                       | 3.000               | 3.400  | 3.145 | +       |           |
| Pamplona (Norte de Santander)               | 5.800               | 6.667  | 6.265 | --      |           | Cartago (Valle del Cauca)                | 2.700               | 3.200  | 2.950 | +       |           |
| Pereira, La 41                              | 2.400               | 3.200  | 2.800 | ---     |           | Chiquinquirá (Boyacá)                    | 3.000               | 3.000  | 3.000 | +       |           |
| Pereira, Mercasa                            | 2.800               | 3.600  | 3.230 | ---     |           | Cúcuta, Cenabastos                       | 2.600               | 3.200  | 2.844 | +       |           |
| Rionegro (Antioquia)                        | 1.700               | 2.300  | 2.015 | --      |           | Duitama (Boyacá)                         | 2.700               | 2.800  | 2.750 | +       |           |
| San Gil (Santander)                         | 7.200               | 8.000  | 7.733 | +       |           | Ibagué, Plaza La 21                      | 2.400               | 3.600  | 3.067 | ++      |           |
| San Vicente (Antioquia)                     | 1.250               | 1.400  | 1.325 | --      |           | La Ceja (Antioquia)                      | 3.200               | 3.300  | 3.242 | +       |           |
| Socorro (Santander)                         | 8.000               | 8.800  | 8.400 | +       |           | Manizales (Caldas)                       | 2.800               | 3.200  | 3.004 | -       |           |
| Sogamoso (Boyacá)                           | 8.600               | 8.800  | 8.667 | --      |           | Medellín, Central                        |                     |        |       |         |           |
| Sonsón (Antioquia)                          | 1.333               | 1.500  | 1.444 | ---     |           | Mayorista de Antioquia                   | 2.889               | 3.700  | 3.376 | +       |           |
| Tuluá (Valle del Cauca)                     | 5.600               | 6.000  | 5.800 | -       |           | Medellín, Plaza                          |                     |        |       |         |           |
| Tunja, Complejo de Servicios del Sur        | 7.000               | 9.000  | 7.820 | ---     |           | Minorista José María Villa               | 3.000               | 3.500  | 3.350 | +       |           |
| Ubaté (Cundinamarca)                        | 6.000               | 6.000  | 6.000 | --      |           | Montería (Córdoba)                       | 3.000               | 3.200  | 3.050 | +       |           |
| Villavicencio, CAV                          | 5.600               | 8.000  | 6.908 | ---     |           | Pamplona (Norte de Santander)            | 2.600               | 3.000  | 2.844 | ++      |           |
| Yopal (Casanare)                            | 8.958               | 9.375  | 9.167 | +       |           | Pereira, La 41                           | 2.800               | 3.000  | 2.893 | +       |           |
| <b>Arveja verde en vaina pastusa</b>        |                     |        |       |         |           | Pereira, Mercasa                         | 2.800               | 3.000  | 2.950 | +       |           |
| Buenaventura (Valle del Cauca)              | 5.600               | 6.400  | 5.900 | -       |           | Rionegro (Antioquia)                     | 3.021               | 3.229  | 3.127 | +       |           |
| Cali, Cavasa                                | 5.600               | 6.200  | 5.833 | --      |           | San Gil (Santander)                      | 2.800               | 3.200  | 3.022 | ++      |           |
| Cali, Santa Helena                          | 6.600               | 7.200  | 6.917 | +       |           | Santa Marta (Magdalena)                  | 3.200               | 3.200  | 3.200 | +       |           |
| Pasto (Nariño)                              | 5.000               | 6.400  | 5.775 | +       |           | Sincelejo (Sucre)                        | 2.900               | 3.000  | 2.933 | +       |           |
| Popayán (Cauca)                             | 6.000               | 6.400  | 6.225 | -       |           | Socorro (Santander)                      | 2.800               | 2.800  | 2.800 | +       |           |
| <b>Berenjena</b>                            |                     |        |       |         |           | Sogamoso (Boyacá)                        | 2.800               | 2.800  | 2.800 | ++      |           |
| Armenia, Mercar                             | 1.600               | 1.800  | 1.683 | -       |           | Tunja, Complejo de Servicios del Sur     | 2.500               | 3.000  | 2.737 | +       |           |
| Barranquilla, Barranquillita                | 500                 | 800    | 679   | --      |           | Ubaté (Cundinamarca)                     | 3.000               | 3.000  | 3.000 | +       |           |
| Bogotá, D. C., Corabastos                   | 1.400               | 1.600  | 1.449 | --      |           | Valledupar, Mercabastos                  | 2.800               | 3.200  | 2.956 | +       |           |
| Cartagena, Bazurto                          | 2.250               | 2.375  | 2.274 | -       |           | Villavicencio, CAV                       | 3.000               | 3.400  | 3.225 | +       |           |
| Manizales (Caldas)                          | 2.000               | 2.500  | 2.125 | =       |           | Yopal (Casanare)                         | 2.917               | 3.333  | 3.194 | ++      |           |
| Medellín, Central                           |                     |        |       |         |           | <b>Cebolla cabezona blanca bogotana</b>  |                     |        |       |         |           |
| Mayorista de Antioquia                      | 1.400               | 1.700  | 1.483 | +       |           | Buenaventura (Valle del Cauca)           | 2.813               | 3.125  | 2.917 | -       |           |
| Montería (Córdoba)                          | 1.075               | 1.500  | 1.271 | ---     |           | Cali, Cavasa                             | 2.708               | 3.229  | 2.988 | -       |           |
| Sincelejo (Sucre)                           | 1.000               | 1.167  | 1.056 | ---     |           | Cali, Santa Helena                       | 2.813               | 2.979  | 2.903 | +       |           |
| <b>Brócoli</b>                              |                     |        |       |         |           | Neiva, Surabastos                        | 2.600               | 3.200  | 2.924 | +       |           |
| Armenia, Mercar                             | 2.400               | 2.800  | 2.600 | +++     |           | Palmira (Valle del Cauca)                | 2.875               | 2.917  | 2.910 | +       |           |
| Barranquilla, Barranquillita                | 5.500               | 6.000  | 5.775 | -       |           | Tuluá (Valle del Cauca)                  | 2.708               | 2.917  | 2.865 | -       |           |
| Barranquilla, Granabastos                   | 4.500               | 5.500  | 5.000 | -       |           | <b>Cebolla cabezona blanca importada</b> |                     |        |       |         |           |
| Bogotá, D. C., Corabastos                   | 3.500               | 6.000  | 4.698 | +++     |           | Ipiales (Nariño), Ipiales somos todos    | 2.717               | 3.043  | 2.862 | n.d.    |           |
| Bucaramanga, Centroabastos                  | 2.500               | 3.000  | 2.750 | +       |           | <b>Cebolla cabezona blanca pastusa</b>   |                     |        |       |         |           |
| Cali, Cavasa                                | 1.500               | 1.800  | 1.617 | +       |           | Buenaventura (Valle del Cauca)           | 2.500               | 2.917  | 2.726 | -       |           |
| Cali, Santa Helena                          | 1.800               | 2.000  | 1.967 | -       |           | Cali, Cavasa                             | 2.396               | 2.917  | 2.635 | -       |           |
| Cartagena, Bazurto                          | 6.500               | 6.500  | 6.500 | +       |           | Pasto (Nariño)                           | 2.083               | 2.396  | 2.196 | +       |           |
| Chiquinquirá (Boyacá)                       | 1.500               | 1.700  | 1.583 | ++      |           | Popayán (Cauca)                          | 2.604               | 2.708  | 2.691 | +       |           |
| Cúcuta, Cenabastos                          | 2.500               | 3.500  | 2.942 | ---     |           | <b>Cebolla cabezona roja</b>             |                     |        |       |         |           |
| Duitama (Boyacá)                            | 1.500               | 1.500  | 1.500 | -       |           | Cúcuta, Cenabastos                       | 2.083               | 2.708  | 2.313 | +       |           |
| Ibagué, Plaza La 21                         | 1.500               | 2.000  | 1.938 | +++     |           | Neiva, Surabastos                        | 2.667               | 3.333  | 2.944 | -       |           |
| Ipiales (Nariño), Ipiales somos todos       | 667                 | 1.000  | 861   | +++     |           | San Gil (Santander)                      | 2.900               | 2.900  | 2.900 | ++      |           |
| Manizales (Caldas)                          | 4.000               | 4.667  | 4.278 | +++     |           | <b>Cebolla cabezona roja importada</b>   |                     |        |       |         |           |
| Marinilla (Antioquia)                       | 1.000               | 1.400  | 1.175 | +       |           | Barranquilla, Barranquillita             | 2.222               | 2.444  | 2.344 | -       |           |
| Medellín, Central                           |                     |        |       |         |           | Bucaramanga, Centroabastos               | 2.292               | 2.500  | 2.394 | -       |           |
| Mayorista de Antioquia                      | 1.000               | 1.800  | 1.463 | --      |           | Cali, Cavasa                             | 2.556               | 2.778  | 2.694 | -       |           |
| Neiva, Surabastos                           | 3.500               | 5.000  | 4.343 | +++     |           | Ipiales (Nariño), Ipiales somos todos    | 2.174               | 2.391  | 2.210 | -       |           |
| Palmira (Valle del Cauca)                   | 1.167               | 1.250  | 1.222 | -       |           | Medellín, Central                        |                     |        |       |         |           |
| Pamplona (Norte de Santander)               | 2.500               | 3.000  | 2.750 | +       |           | Mayorista de Antioquia                   | 2.396               | 2.700  | 2.523 | +       |           |
| Pasto (Nariño)                              | 1.500               | 2.000  | 1.875 | --      |           | Montería (Córdoba)                       | 2.000               | 2.100  | 2.050 | -       |           |
| Sogamoso (Boyacá)                           | 1.800               | 2.000  | 1.933 | =       |           | <b>Cebolla cabezona roja ocañera</b>     |                     |        |       |         |           |
| Tunja, Complejo de Servicios del Sur        | 1.400               | 1.700  | 1.550 | -       |           | Barranquilla, Barranquillita             | 1.958               | 1.979  | 1.970 | -       |           |
| Ubaté (Cundinamarca)                        | 2.000               | 2.000  | 2.000 | =       |           | Barranquilla, Granabastos                | 1.875               | 1.979  | 1.927 | =       |           |
| Villavicencio, CAV                          | 2.400               | 4.000  | 3.167 | ++      |           | Cartagena, Bazurto                       | 2.000               | 2.857  | 2.333 | +       |           |
| <b>Calabacín</b>                            |                     |        |       |         |           | Montería (Córdoba)                       | 1.600               | 1.640  | 1.615 | -       |           |
| Bogotá, D. C., Corabastos                   | 200                 | 240    | 224   | -       |           | Santa Marta (Magdalena)                  | 2.128               | 3.286  | 2.695 | ++      |           |
| Medellín, Central                           |                     |        |       |         |           | Sincelejo (Sucre)                        | 1.778               | 2.000  | 1.939 | -       |           |
| Mayorista de Antioquia                      | 700                 | 1.000  | 850   | +++     |           | Valledupar, Mercabastos                  | 1.500               | 2.200  | 1.733 | -       |           |
| Tunja, Complejo de Servicios del Sur        | 250                 | 300    | 267   | +       |           | Valledupar, Mercado Nuevo                | 1.500               | 2.200  | 1.733 | -       |           |
| Ubaté (Cundinamarca)                        | 1.000               | 1.000  | 1.000 | ---     |           |  |                     |        |       |         |           |
| <b>Calabaza</b>                             |                     |        |       |         |           |  |                     |        |       |         |           |
| Bogotá, D. C., Corabastos                   | 400                 | 520    | 455   | +       |           |  |                     |        |       |         |           |
| Cúcuta, Cenabastos                          | 667                 | 889    | 713   | +++     |           |  |                     |        |       |         |           |
| Medellín, Central                           |                     |        |       |         |           |  |                     |        |       |         |           |
| Mayorista de Antioquia                      | 800                 | 1.200  | 967   | -       |           |  |                     |        |       |         |           |



Cuadro 1. Mercados mayoristas. Precios de venta de verduras y hortalizas (continuación)  
2016 (21 al 27 de mayo)

| Productos y mercados                  | Pesos por kilogramo |        |       |     | Tenden-<br>cia | Productos y mercados                  | Pesos por kilogramo |        |       |      | Tenden-<br>cia |
|---------------------------------------|---------------------|--------|-------|-----|----------------|---------------------------------------|---------------------|--------|-------|------|----------------|
|                                       | Mínimo              | Máximo | Medio |     |                |                                       | Mínimo              | Máximo | Medio |      |                |
| <b>Cebolla cabezona roja peruana</b>  |                     |        |       |     |                | <b>Chócolo mazorca (continuación)</b> |                     |        |       |      |                |
| Barranquilla, Granabastos             | 2.222               | 2.444  | 2.340 | -   |                | Cali, Santa Helena                    | 429                 | 571    | 500   | ---  |                |
| Cartagena, Bazurto                    | 2.065               | 2.857  | 2.432 | +   |                | Cartagena, Bazurto                    | 1.250               | 1.500  | 1.344 | ++   |                |
| Sincelejo (Sucre)                     | 2.283               | 2.348  | 2.293 | +   |                | Cartago (Valle del Cauca)             | 1.000               | 1.100  | 1.025 | -    |                |
| Valledupar, Mercabastos               | 1.500               | 2.200  | 1.783 | +   |                | Cúcuta, Cenabastos                    | 909                 | 1.091  | 1.080 | -    |                |
| Valledupar, Mercado Nuevo             | 1.500               | 2.200  | 1.733 | -   |                | Duitama (Boyacá)                      | 2.400               | 2.400  | 2.400 | =    |                |
| <b>Cebolla junca</b>                  |                     |        |       |     |                | Ibagué, Plaza La 21                   | 1.440               | 1.760  | 1.587 | -    |                |
| Armenia, Mercar                       | 1.857               | 2.143  | 2.012 | +   |                | Ipiales (Nariño), Ipiales somos todos | 657                 | 714    | 705   | -    |                |
| Bucaramanga, Centroabastos            | 1.250               | 1.875  | 1.566 | -   |                | Manizales (Caldas)                    | 692                 | 700    | 697   | +    |                |
| Cartagena, Bazurto                    | 1.324               | 1.529  | 1.414 | -   |                | Marinilla (Antioquia)                 | 1.333               | 1.417  | 1.375 | +    |                |
| Cartago (Valle del Cauca)             | 2.320               | 2.400  | 2.380 | +   |                | Medellín, Central                     |                     |        |       |      |                |
| Chiquinquirá (Boyacá)                 | 2.083               | 2.083  | 2.083 | =   |                | Mayorista de Antioquia                | 1.118               | 1.176  | 1.148 | +    |                |
| Ipiales (Nariño), Ipiales somos todos | 2.000               | 2.500  | 2.271 | ++  |                | Medellín, Plaza                       |                     |        |       |      |                |
| La Ceja (Antioquia)                   | 1.440               | 1.600  | 1.507 | ++  |                | Minorista José María Villa            | 1.133               | 1.200  | 1.167 | +    |                |
| Manizales (Caldas)                    | 2.240               | 2.560  | 2.400 | +   |                | Montería (Córdoba)                    | 1.000               | 1.000  | 1.000 | =    |                |
| Medellín, Central                     |                     |        |       |     |                | Neiva, Surabastos                     | 1.600               | 1.920  | 1.762 | -    |                |
| Mayorista de Antioquia                | 667                 | 2.000  | 1.532 | +   |                | Pamplona (Norte de Santander)         | 818                 | 1.273  | 985   | -    |                |
| Medellín, Plaza                       |                     |        |       |     |                | Pasto (Nariño)                        | 429                 | 500    | 469   | ---  |                |
| Minorista José María Villa            | 2.000               | 3.000  | 2.417 | -   |                | Peñol (Antioquia)                     | 1.167               | 1.333  | 1.269 | +    |                |
| Montería (Córdoba)                    | 1.667               | 2.083  | 1.764 | +   |                | Popayán (Cauca)                       | 500                 | 543    | 532   | ---  |                |
| Neiva, Surabastos                     | 2.000               | 2.000  | 2.000 | -   |                | Rionegro (Antioquia)                  | 1.143               | 1.214  | 1.176 | +    |                |
| Pereira, La 41                        | 1.467               | 1.867  | 1.689 | +   |                | San Gil (Santander)                   | 2.750               | 2.750  | 2.750 | +++  |                |
| Pereira, Mercasa                      | 1.333               | 1.867  | 1.711 | -   |                | San Vicente (Antioquia)               | 1.250               | 1.333  | 1.292 | +    |                |
| Rionegro (Antioquia)                  | 1.600               | 2.000  | 1.817 | +   |                | Santa Marta (Magdalena)               | 1.700               | 1.800  | 1.780 | ++   |                |
| Santa Marta (Magdalena)               | 1.500               | 1.833  | 1.642 | +   |                | Sincelejo (Sucre)                     | 1.100               | 1.200  | 1.167 | ++   |                |
| Sincelejo (Sucre)                     | 600                 | 1.000  | 800   | =   |                | Socorro (Santander)                   | 2.250               | 2.250  | 2.250 | n.d. |                |
| Sonsón (Antioquia)                    | 800                 | 880    | 840   | --- |                | Sogamoso (Boyacá)                     | 2.400               | 2.600  | 2.467 | +    |                |
| Ubaté (Cundinamarca)                  | 2.000               | 2.000  | 2.000 | --- |                | Sonsón (Antioquia)                    | 800                 | 850    | 825   | -    |                |
| Valledupar, Mercabastos               | 1.333               | 1.833  | 1.565 | --- |                | Tunja, Complejo de Servicios del Sur  | 2.000               | 2.400  | 2.240 | =    |                |
| Villavicencio, CAV                    | 2.826               | 3.043  | 2.953 | +   |                | Valledupar, Mercabastos               | 1.600               | 1.867  | 1.711 | -    |                |
| Yopal (Casanare)                      | 2.261               | 2.609  | 2.464 | ++  |                | Villavicencio, CAV                    | 2.400               | 2.800  | 2.654 | +    |                |
|                                       |                     |        |       |     |                | Yopal (Casanare)                      | 2.750               | 3.000  | 2.917 | +    |                |
| <b>Cebolla junca Aquitania</b>        |                     |        |       |     |                | <b>Cidra</b>                          |                     |        |       |      |                |
| Barranquilla, Barranquillita          | 1.467               | 2.067  | 1.697 | +   |                | Bogotá, D. C., Corabastos             | 700                 | 750    | 710   | -    |                |
| Barranquilla, Granabastos             | 1.400               | 1.833  | 1.533 | --- |                | La Ceja (Antioquia)                   | 700                 | 700    | 700   | +++  |                |
| Bogotá, D. C., Corabastos             | 2.000               | 2.667  | 2.324 | +   |                | Marinilla (Antioquia)                 | 700                 | 800    | 744   | ---  |                |
| Buenaventura (Valle del Cauca)        | 2.250               | 2.400  | 2.350 | +   |                | Medellín, Central                     |                     |        |       |      |                |
| Cali, Cavasa                          | 1.422               | 2.133  | 1.786 | -   |                | Mayorista de Antioquia                | 400                 | 800    | 554   | ---  |                |
| Cali, Santa Helena                    | 2.000               | 2.000  | 2.000 | =   |                | Peñol (Antioquia)                     | 650                 | 700    | 675   | -    |                |
| Duitama (Boyacá)                      | 1.833               | 2.000  | 1.917 | +   |                | San Vicente (Antioquia)               | 700                 | 760    | 735   | ++   |                |
| Ibagué, Plaza La 21                   | 2.000               | 2.120  | 2.015 | +   |                | Villavicencio, CAV                    | 640                 | 960    | 820   | -    |                |
| Neiva, Surabastos                     | 1.500               | 2.167  | 1.911 | -   |                | <b>Cilantro</b>                       |                     |        |       |      |                |
| San Gil (Santander)                   | 1.920               | 2.160  | 2.062 | ++  |                | Armenia, Mercar                       | 2.000               | 2.400  | 2.133 | =    |                |
| Sogamoso (Boyacá)                     | 1.833               | 2.000  | 1.889 | +   |                | Barranquilla, Barranquillita          | 7.800               | 9.500  | 8.708 | -    |                |
| Tuluá (Valle del Cauca)               | 2.311               | 2.311  | 2.311 | ++  |                | Bogotá, D. C., Corabastos             | 800                 | 2.200  | 1.469 | ---  |                |
| Tunja, Complejo de Servicios del Sur  | 1.667               | 2.000  | 1.833 | =   |                | Bucaramanga, Centroabastos            | 8.000               | 10.000 | 9.500 | ---  |                |
|                                       |                     |        |       |     |                | Buenaventura (Valle del Cauca)        | 1.750               | 2.000  | 1.917 | =    |                |
| <b>Cebolla junca Berlín</b>           |                     |        |       |     |                | Cali, Cavasa                          | 1.500               | 1.500  | 1.500 | +    |                |
| Barranquilla, Barranquillita          | 1.500               | 2.167  | 1.756 | +   |                | Cali, Santa Helena                    | 1.500               | 1.500  | 1.500 | =    |                |
| Cúcuta, Cenabastos                    | 1.094               | 1.875  | 1.404 | +   |                | Cartagena, Bazurto                    | 3.200               | 3.500  | 3.300 | ---  |                |
| Pamplona (Norte de Santander)         | 938                 | 1.563  | 1.276 | -   |                | Cartago (Valle del Cauca)             | 2.500               | 3.000  | 2.875 | -    |                |
| Valledupar, Mercabastos               | 1.333               | 1.667  | 1.537 | --- |                | Chiquinquirá (Boyacá)                 | 2.000               | 2.500  | 2.333 | ---  |                |
|                                       |                     |        |       |     |                | Cúcuta, Cenabastos                    | 3.000               | 5.000  | 4.125 | ---  |                |
| <b>Cebolla junca pastusa</b>          |                     |        |       |     |                | Duitama (Boyacá)                      | 2.333               | 2.667  | 2.556 | ---  |                |
| Palmira (Valle del Cauca)             | 1.458               | 1.583  | 1.509 | +   |                | Ibagué, Plaza La 21                   | 800                 | 2.400  | 1.633 | ---  |                |
| Pasto (Nariño)                        | 1.333               | 1.556  | 1.422 | +   |                | Ipiales (Nariño), Ipiales somos todos | 1.000               | 1.400  | 1.133 | -    |                |
| Popayán (Cauca)                       | 1.556               | 1.600  | 1.585 | +   |                | La Ceja (Antioquia)                   | 3.000               | 4.000  | 3.542 | -    |                |
|                                       |                     |        |       |     |                | Manizales (Caldas)                    | 4.000               | 6.000  | 4.667 | -    |                |
| <b>Cebolla junca Tenerife</b>         |                     |        |       |     |                | Marinilla (Antioquia)                 | 3.000               | 4.500  | 3.617 | ---  |                |
| Cali, Cavasa                          | 1.600               | 2.300  | 1.959 | -   |                | Medellín, Central                     |                     |        |       |      |                |
| Cali, Santa Helena                    | 1.600               | 2.000  | 1.823 | --- |                | Mayorista de Antioquia                | 3.500               | 8.000  | 5.221 | +    |                |
| Palmira (Valle del Cauca)             | 1.556               | 1.689  | 1.604 | +   |                | Medellín, Plaza                       |                     |        |       |      |                |
|                                       |                     |        |       |     |                | Minorista José María Villa            | 4.000               | 10.000 | 6.850 | +    |                |
| <b>Cebolla puerro</b>                 |                     |        |       |     |                | Montería (Córdoba)                    | 3.000               | 8.000  | 6.000 | ---  |                |
| Bogotá, D. C., Corabastos             | 1.500               | 1.750  | 1.577 | +   |                | Neiva, Surabastos                     | 2.000               | 4.000  | 3.083 | -    |                |
| Cúcuta, Cenabastos                    | 1.750               | 2.500  | 2.250 | =   |                | Palmira (Valle del Cauca)             | 1.000               | 1.500  | 1.333 | =    |                |
| Medellín, Central                     |                     |        |       |     |                | Pamplona (Norte de Santander)         | 2.333               | 2.667  | 2.500 | ---  |                |
| Mayorista de Antioquia                | 1.500               | 2.600  | 1.750 | --- |                | Pasto (Nariño)                        | 2.500               | 3.000  | 2.750 | +++  |                |
| Pamplona (Norte de Santander)         | 2.500               | 3.000  | 2.750 | +   |                | Pereira, La 41                        | 1.500               | 2.500  | 2.083 | ---  |                |
|                                       |                     |        |       |     |                | Pereira, Mercasa                      | 1.500               | 2.500  | 1.958 | ---  |                |
| <b>Cebollín chino</b>                 |                     |        |       |     |                | Popayán (Cauca)                       | 2.000               | 2.000  | 2.000 | =    |                |
| Barranquilla, Barranquillita          | 1.300               | 2.200  | 1.625 | +++ |                | Rionegro (Antioquia)                  | 5.000               | 6.500  | 5.846 | +++  |                |
| Cartagena, Bazurto                    | 6.000               | 6.000  | 6.000 | =   |                | Santa Marta (Magdalena)               | 6.667               | 6.667  | 6.667 | -    |                |
|                                       |                     |        |       |     |                | Sincelejo (Sucre)                     | 6.000               | 8.000  | 6.917 | ---  |                |
| <b>Chócolo mazorca</b>                |                     |        |       |     |                | Sogamoso (Boyacá)                     | 1.667               | 2.000  | 1.889 | ---  |                |
| Armenia, Mercar                       | 757                 | 857    | 811   | -   |                | Tuluá (Valle del Cauca)               | 1.900               | 1.900  | 1.900 | =    |                |
| Armenia, Retiro                       | 686                 | 857    | 758   | --- |                | Tunja, Complejo de Servicios del Sur  | 1.000               | 1.500  | 1.233 | ---  |                |
| Barranquilla, Barranquillita          | 2.000               | 2.216  | 2.061 | ++  |                | Ubaté (Cundinamarca)                  | 1.000               | 1.000  | 1.000 | ---  |                |
| Bogotá, D. C., Corabastos             | 2.400               | 2.600  | 2.493 | -   |                | Valledupar, Mercabastos               | 3.500               | 5.000  | 4.500 | ++   |                |
| Bucaramanga, Centroabastos            | 1.250               | 1.600  | 1.480 | ++  |                | Valledupar, Mercado Nuevo             | 3.500               | 5.000  | 4.500 | ++   |                |
| Buenaventura (Valle del Cauca)        | 500                 | 571    | 548   | --- |                | Villavicencio, CAV                    | 1.500               | 2.500  | 2.021 | -    |                |
| Cali, Cavasa                          | 357                 | 571    | 451   | --- |                |                                       |                     |        |       |      |                |



**Cuadro 1. Mercados mayoristas. Precios de venta de verduras y hortalizas (continuación) 2016 (21 al 27 de mayo)**

| Productos y mercados                  | Pesos por kilogramo |        |       |  | Tendencia | Productos y mercados                          | Pesos por kilogramo |        |       |  | Tendencia |
|---------------------------------------|---------------------|--------|-------|--|-----------|---|---------------------|--------|-------|--|-----------|
|                                       | Mínimo              | Máximo | Medio |  |           |   | Mínimo              | Máximo | Medio |  |           |
| <b>Cilantro (continuación)</b>        |                     |        |       |  |           | <b>Frijol verde cargamanto (continuación)</b> |                     |        |       |  |           |
| Yopal (Casanare)                      | 5.000               | 6.000  | 5.333 |  | +         | Medellín, Plaza                               |                     |        |       |  |           |
| <b>Coles</b>                          |                     |        |       |  |           | Minorista José María Villa                    | 3.000               | 3.800  | 3.425 |  | --        |
| Barranquilla, Barranquillita          | 1.800               | 2.000  | 1.925 |  | +         | Pasto (Nariño)                                | 3.100               | 3.300  | 3.185 |  | -         |
| Bogotá, D. C., Corabastos             | 1.000               | 1.200  | 1.097 |  | -         | Peñol (Antioquia)                             | 3.100               | 4.100  | 3.492 |  | --        |
| Medellín, Central                     |                     |        |       |  |           | Popayán (Cauca)                               | 3.100               | 3.200  | 3.175 |  | -         |
| Mayorista de Antioquia                | 700                 | 1.000  | 929   |  | --        | Rionegro (Antioquia)                          | 3.000               | 3.500  | 3.200 |  | -         |
| Medellín, Plaza                       |                     |        |       |  |           | San Vicente (Antioquia)                       | 3.000               | 3.200  | 3.100 |  | -         |
| Minorista José María Villa            | 1.500               | 2.000  | 1.750 |  | ++        | Sogamoso (Boyacá)                             | 4.400               | 4.600  | 4.467 |  | +         |
| <b>Coliflor</b>                       |                     |        |       |  |           | Sonsón (Antioquia)                            | 2.700               | 2.800  | 2.775 |  | +         |
| Armenia, Mercar                       | 1.500               | 2.167  | 1.875 |  | -         | Tuluá (Valle del Cauca)                       | 3.040               | 3.200  | 3.093 |  | --        |
| Barranquilla, Barranquillita          | 5.500               | 6.000  | 5.725 |  | -         | Tunja, Complejo de Servicios del Sur          | 3.600               | 4.400  | 3.933 |  | --        |
| Barranquilla, Granabastos             | 4.500               | 5.500  | 5.000 |  | -         | Villavicencio, CAV                            | 4.400               | 5.000  | 4.725 |  | +         |
| Bogotá, D. C., Corabastos             | 800                 | 1.200  | 1.033 |  | n.d.      | Yopal (Casanare)                              | 4.583               | 4.583  | 4.583 |  | +         |
| Bucaramanga, Centroabastos            | 2.500               | 3.000  | 2.750 |  | +         | <b>Frijol verde en vaina</b>                  |                     |        |       |  |           |
| Cali, Cavasa                          | 1.500               | 1.800  | 1.617 |  | +         | Armenia, Mercar                               | 4.320               | 4.480  | 4.413 |  | +         |
| Cali, Santa Helena                    | 1.500               | 2.000  | 1.783 |  | ==        | Barranquilla, Barranquillita                  | 7.000               | 7.500  | 7.308 |  | +         |
| Cartagena, Bazarro                    | 6.500               | 6.500  | 6.500 |  | ==        | Barranquilla, Granabastos                     | 6.500               | 7.500  | 6.813 |  | ++        |
| Cartago (Valle del Cauca)             | 2.000               | 2.240  | 2.120 |  | --        | Bucaramanga, Centroabastos                    | 3.600               | 4.400  | 3.988 |  | +         |
| Chiquinquirá (Boyacá)                 | 1.500               | 1.800  | 1.617 |  | +         | Buenaventura (Valle del Cauca)                | 3.600               | 4.800  | 4.100 |  | --        |
| Cúcuta, Cenabastos                    | 2.500               | 3.500  | 2.925 |  | ==        | Cartago (Valle del Cauca)                     | 3.800               | 4.200  | 4.025 |  | -         |
| Duitama (Boyacá)                      | 1.500               | 1.500  | 1.500 |  | --        | Chiquinquirá (Boyacá)                         | 2.800               | 3.200  | 3.000 |  | +         |
| Ipiales (Nariño), Ipiales somos todos | 1.083               | 1.250  | 1.236 |  | --        | Cúcuta, Cenabastos                            | 2.000               | 3.000  | 2.361 |  | -         |
| Manizales (Caldas)                    | 2.000               | 3.000  | 2.450 |  | --        | Ibagué, Plaza La 21                           | 2.800               | 4.000  | 3.400 |  | -         |
| Marinilla (Antioquia)                 | 1.200               | 1.400  | 1.300 |  | +++       | Ipiales (Nariño), Ipiales somos todos         | 1.818               | 2.222  | 2.080 |  | ---       |
| Medellín, Central                     |                     |        |       |  |           | Manizales (Caldas)                            | 3.300               | 4.000  | 3.700 |  | -         |
| Mayorista de Antioquia                | 1.200               | 2.000  | 1.542 |  | ++        | Montería (Córdoba)                            | 3.500               | 4.000  | 3.767 |  | -         |
| Neiva, Surabastos                     | 1.800               | 3.000  | 2.232 |  | --        | Neiva, Surabastos                             | 3.200               | 4.000  | 3.715 |  | --        |
| Palmira (Valle del Cauca)             | 2.000               | 2.200  | 2.067 |  | +         | Pamplona (Norte de Santander)                 | 1.600               | 2.500  | 2.013 |  | ++        |
| Pamplona (Norte de Santander)         | 2.000               | 2.000  | 2.000 |  | --        | Pereira, La 41                                | 3.000               | 3.000  | 3.000 |  | =         |
| Pasto (Nariño)                        | 1.500               | 2.500  | 1.958 |  | -         | Pereira, Mercasa                              | 3.000               | 3.500  | 3.208 |  | +         |
| Pereira, La 41                        | 2.000               | 2.333  | 2.167 |  | -         | San Gil (Santander)                           | 2.800               | 2.800  | 2.800 |  | =         |
| Pereira, Mercasa                      | 2.000               | 2.083  | 2.024 |  | -         | Sincelejo (Sucre)                             | 3.500               | 4.000  | 3.817 |  | -         |
| Popayán (Cauca)                       | 1.500               | 1.667  | 1.583 |  | n.d.      | Socorro (Santander)                           | 2.800               | 3.200  | 3.000 |  | --        |
| Sogamoso (Boyacá)                     | 1.500               | 1.600  | 1.533 |  | -         | Tunja, Complejo de Servicios del Sur          | 3.000               | 3.400  | 3.180 |  | --        |
| Tunja, Complejo de Servicios del Sur  | 1.400               | 1.700  | 1.550 |  | =         | Ubaté (Cundinamarca)                          | 3.200               | 3.200  | 3.200 |  | =         |
| Ubaté (Cundinamarca)                  | 2.000               | 2.000  | 2.000 |  | --        | <b>Haba verde</b>                             |                     |        |       |  |           |
| Villavicencio, CAV                    | 2.000               | 2.400  | 2.078 |  | -         | Bogotá, D. C., Corabastos                     | 3.600               | 4.000  | 3.850 |  | n.d.      |
| <b>Espinaca</b>                       |                     |        |       |  |           | Chiquinquirá (Boyacá)                         | 3.000               | 3.000  | 3.000 |  | -         |
| Armenia, Mercar                       | 2.000               | 3.333  | 2.667 |  | +++       | Cúcuta, Cenabastos                            | 1.500               | 2.000  | 1.944 |  | -         |
| Barranquilla, Barranquillita          | 5.500               | 6.000  | 5.825 |  | -         | Duitama (Boyacá)                              | 2.500               | 2.600  | 2.550 |  | +         |
| Barranquilla, Granabastos             | 4.000               | 5.000  | 4.625 |  | -         | Ipiales (Nariño), Ipiales somos todos         | 2.500               | 2.900  | 2.733 |  | +         |
| Bogotá, D. C., Corabastos             | 600                 | 2.000  | 1.568 |  | +++       | Sogamoso (Boyacá)                             | 2.600               | 2.700  | 2.667 |  | ++        |
| Bucaramanga, Centroabastos            | 5.000               | 5.000  | 5.000 |  | +++       | Tunja, Complejo de Servicios del Sur          | 2.400               | 2.400  | 2.400 |  | -         |
| Cartagena, Bazarro                    | 6.000               | 7.000  | 6.333 |  | -         | <b>Habichuela</b>                             |                     |        |       |  |           |
| Chiquinquirá (Boyacá)                 | 1.250               | 1.500  | 1.292 |  | --        | Armenia, Mercar                               | 1.200               | 1.360  | 1.280 |  | +         |
| Duitama (Boyacá)                      | 4.500               | 5.000  | 4.750 |  | -         | Barranquilla, Barranquillita                  | 900                 | 1.100  | 1.004 |  | ---       |
| Ibagué, Plaza La 21                   | 2.000               | 2.667  | 2.287 |  | +++       | Barranquilla, Granabastos                     | 1.000               | 1.150  | 1.038 |  | --        |
| Ipiales (Nariño), Ipiales somos todos | 1.000               | 1.000  | 1.000 |  | =         | Bogotá, D. C., Corabastos                     | 917                 | 1.333  | 1.111 |  | ---       |
| Manizales (Caldas)                    | 2.500               | 3.000  | 2.750 |  | =         | Bucaramanga, Centroabastos                    | 600                 | 750    | 695   |  | ---       |
| Medellín, Central                     |                     |        |       |  |           | Buenaventura (Valle del Cauca)                | 1.600               | 2.000  | 1.720 |  | +         |
| Mayorista de Antioquia                | 1.200               | 1.600  | 1.442 |  | +++       | Cali, Cavasa                                  | 1.200               | 1.600  | 1.400 |  | --        |
| Medellín, Plaza                       |                     |        |       |  |           | Cali, Santa Helena                            | 1.600               | 2.000  | 1.767 |  | +++       |
| Minorista José María Villa            | 3.000               | 3.000  | 3.000 |  | ++        | Cartagena, Bazarro                            | 1.400               | 1.500  | 1.458 |  | +         |
| Neiva, Surabastos                     | 2.118               | 3.529  | 2.555 |  | ++        | Cartago (Valle del Cauca)                     | 1.280               | 1.600  | 1.430 |  | -         |
| Pamplona (Norte de Santander)         | 2.000               | 2.000  | 2.000 |  | --        | Chiquinquirá (Boyacá)                         | 556                 | 741    | 602   |  | ---       |
| Pasto (Nariño)                        | 1.000               | 2.000  | 1.458 |  | -         | Cúcuta, Cenabastos                            | 500                 | 1.000  | 836   |  | ---       |
| Sogamoso (Boyacá)                     | 2.667               | 3.333  | 3.111 |  | +++       | Duitama (Boyacá)                              | 1.250               | 1.250  | 1.250 |  | ---       |
| Tunja, Complejo de Servicios del Sur  | 1.667               | 2.000  | 1.744 |  | ---       | El Santuario (Antioquia)                      | 400                 | 600    | 525   |  | -         |
| Ubaté (Cundinamarca)                  | 2.941               | 2.941  | 2.941 |  | +++       | Ibagué, Plaza La 21                           | 480                 | 640    | 610   |  | ---       |
| Villavicencio, CAV                    | 1.200               | 2.000  | 1.733 |  | +         | Ipiales (Nariño), Ipiales somos todos         | 2.000               | 2.500  | 2.278 |  | -         |
| Yopal (Casanare)                      | 4.500               | 5.000  | 4.833 |  | ++        | La Ceja (Antioquia)                           | 800                 | 1.000  | 892   |  | -         |
| <b>Frijol verde bolo</b>              |                     |        |       |  |           | Manizales (Caldas)                            | 640                 | 1.200  | 1.007 |  | -         |
| Cúcuta, Cenabastos                    | 3.000               | 4.000  | 3.375 |  | -         | Marinilla (Antioquia)                         | 300                 | 600    | 461   |  | --        |
| Pamplona (Norte de Santander)         | 2.200               | 2.917  | 2.614 |  | -         | Medellín, Central                             |                     |        |       |  |           |
| <b>Frijol verde cargamanto</b>        |                     |        |       |  |           | Mayorista de Antioquia                        | 400                 | 700    | 588   |  | --        |
| Bogotá, D. C., Corabastos             | 4.000               | 5.600  | 4.772 |  | -         | Medellín, Plaza                               |                     |        |       |  |           |
| Cali, Cavasa                          | 3.000               | 4.000  | 3.550 |  | --        | Minorista José María Villa                    | 800                 | 1.000  | 950   |  | -         |
| Cali, Santa Helena                    | 3.600               | 3.600  | 3.600 |  | ---       | Montería (Córdoba)                            | 1.000               | 1.500  | 1.200 |  | -         |
| Chiquinquirá (Boyacá)                 | 3.400               | 3.600  | 3.500 |  | -         | Neiva, Surabastos                             | 640                 | 960    | 845   |  | --        |
| Duitama (Boyacá)                      | 4.000               | 4.000  | 4.000 |  | -         | Palmira (Valle del Cauca)                     | 1.200               | 1.800  | 1.475 |  | +         |
| El Carmen de Viboral (Antioquia)      | 2.500               | 2.800  | 2.650 |  | --        | Pamplona (Norte de Santander)                 | 750                 | 1.250  | 1.000 |  | -         |
| El Santuario (Antioquia)              | 2.300               | 3.200  | 2.775 |  | ---       | Pasto (Nariño)                                | 1.400               | 1.600  | 1.433 |  | --        |
| La Ceja (Antioquia)                   | 2.900               | 3.500  | 3.200 |  | -         | Pereira, La 41                                | 1.040               | 2.240  | 1.613 |  | +++       |
| Marinilla (Antioquia)                 | 2.700               | 3.300  | 2.958 |  | -         | Pereira, Mercasa                              | 960                 | 1.600  | 1.300 |  | -         |
| Medellín, Central                     |                     |        |       |  |           | Popayán (Cauca)                               | 1.000               | 1.120  | 1.040 |  | -         |
| Mayorista de Antioquia                | 2.700               | 3.500  | 2.983 |  | --        | Rionegro (Antioquia)                          | 500                 | 800    | 682   |  | +         |
|                                       |                     |        |       |  |           | San Gil (Santander)                           | 455                 | 818    | 641   |  | ---       |
|                                       |                     |        |       |  |           | Santa Marta (Magdalena)                       | 1.250               | 1.400  | 1.287 |  | -         |

**Cuadro 1. Mercados mayoristas. Precios de venta de verduras y hortalizas (continuación)  
2016 (21 al 27 de mayo)**

| Productos y mercados                    | Pesos por kilogramo |        |       |     | Tendencia | Productos y mercados                    | Pesos por kilogramo |        |        |      | Tendencia |
|---|---------------------|--------|-------|-----|-----------|---|---------------------|--------|--------|------|-----------|
|   | Mínimo              | Máximo | Medio |     |           |   | Mínimo              | Máximo | Medio  |      |           |
| <b>Habichuela (continuación)</b>        |                     |        |       |     |           | <b>Pepino cohombro (continuación)</b>   |                     |        |        |      |           |
| Sincelejo (Sucre)                       | 1.000               | 1.400  | 1.222 | -   |           | Cúcuta, Cenabastos                      | 500                 | 600    | 568    | +    |           |
| Socorro (Santander)                     | 682                 | 909    | 841   | -   |           | Duitama (Boyacá)                        | 600                 | 600    | 600    | -    |           |
| Sogamoso (Boyacá)                       | 750                 | 750    | 750   | --- |           | El Santuario (Antioquia)                | 300                 | 400    | 350    | ---  |           |
| Sonsón (Antioquia)                      | 600                 | 700    | 638   | +   |           | Ibagué, Plaza La 21                     | 480                 | 960    | 780    | +    |           |
| Tuluá (Valle del Cauca)                 | 1.120               | 1.600  | 1.350 | --- |           | Ipiiales (Nariño), Ipiiales somos todos | 1.667               | 1.667  | 1.667  | =    |           |
| Tunja, Complejo de Servicios del Sur    | 1.000               | 1.400  | 1.053 | --- |           | La Ceja (Antioquia)                     | 500                 | 800    | 700    | ---  |           |
| Ubaté (Cundinamarca)                    | 1.040               | 1.040  | 1.040 | --- |           | Manizales (Caldas)                      | 500                 | 800    | 600    | =    |           |
| Valledupar, Mercabastos                 | 1.000               | 1.000  | 1.000 | =   |           | Marinilla (Antioquia)                   | 400                 | 500    | 455    | -    |           |
| Villavicencio, CAV                      | 833                 | 1.167  | 986   | --- |           | Medellín, Central                       |                     |        |        |      |           |
| Yopal (Casanare)                        | 1.667               | 2.222  | 1.944 | +   |           | Mayorista de Antioquia                  | 700                 | 900    | 788    | ---  |           |
|   |                     |        |       |     |           | Medellín, Plaza                         |                     |        |        |      |           |
| <b>Habichuela larga</b>                 |                     |        |       |     |           | Minorista José María Villa              | 700                 | 1.200  | 958    | -    |           |
| Barranquilla, Barranquillita            | 3.400               | 3.500  | 3.450 | +   |           | Montería (Córdoba)                      | 700                 | 800    | 750    | -    |           |
| Montería (Córdoba)                      | 2.000               | 3.500  | 2.688 | -   |           | Neiva, Surabastos                       | 640                 | 1.200  | 828    | +++  |           |
|   |                     |        |       |     |           | Palmira (Valle del Cauca)               | 400                 | 567    | 492    | +++  |           |
| <b>Lechuga Batavia</b>                  |                     |        |       |     |           | Pamplona (Norte de Santander)           | 800                 | 1.000  | 889    | +    |           |
| Armenia, Mercar                         | 1.067               | 1.333  | 1.200 | --- |           | Pasto (Nariño)                          | 1.200               | 1.600  | 1.350  | -    |           |
| Barranquilla, Barranquillita            | 2.300               | 3.000  | 2.767 | --- |           | Pereira, La 41                          | 500                 | 800    | 675    | -    |           |
| Barranquilla, Granabastos               | 2.300               | 2.900  | 2.650 | --- |           | Pereira, Mercasa                        | 500                 | 700    | 575    | -    |           |
| Bogotá, D. C., Corabastos               | 800                 | 1.200  | 1.019 | --- |           | Popayán (Cauca)                         | 615                 | 692    | 641    | +    |           |
| Bucaramanga, Centroabastos              | 1.083               | 1.250  | 1.208 | --- |           | Rionegro (Antioquia)                    | 400                 | 500    | 420    | -    |           |
| Buenaventura (Valle del Cauca)          | 1.500               | 2.000  | 1.733 | -   |           | San Gil (Santander)                     | 360                 | 600    | 440    | ++   |           |
| Cali, Cavasa                            | 692                 | 923    | 798   | -   |           | Santa Marta (Magdalena)                 | 750                 | 960    | 830    | -    |           |
| Cali, Santa Helena                      | 1.077               | 1.154  | 1.128 | +   |           | Sincelejo (Sucre)                       | 400                 | 500    | 467    | ---  |           |
| Cartagena, Bazaruto                     | 2.667               | 3.133  | 2.822 | --- |           | Socorro (Santander)                     | 320                 | 320    | 320    | +    |           |
| Cartago (Valle del Cauca)               | 1.440               | 1.920  | 1.690 | --- |           | Sogamoso (Boyacá)                       | 960                 | 1.000  | 987    | =    |           |
| Chiquinquirá (Boyacá)                   | 1.000               | 1.500  | 1.267 | --- |           | Sonsón (Antioquia)                      | 500                 | 600    | 563    | =    |           |
| Cúcuta, Cenabastos                      | 1.250               | 1.500  | 1.380 | -   |           | Tuluá (Valle del Cauca)                 | 600                 | 800    | 738    | ++   |           |
| Duitama (Boyacá)                        | 1.500               | 1.500  | 1.500 | --- |           | Tunja, Complejo de Servicios del Sur    | 680                 | 800    | 732    | +    |           |
| Ibagué, Plaza La 21                     | 1.200               | 1.600  | 1.450 | --- |           | Valledupar, Mercabastos                 | 500                 | 600    | 592    | -    |           |
| Ipiiales (Nariño), Ipiiales somos todos | 308                 | 923    | 609   | --- |           | Villavicencio, CAV                      | 600                 | 1.000  | 854    | ---  |           |
| Manizales (Caldas)                      | 1.800               | 2.500  | 2.125 | --- |           |   |                     |        |        |      |           |
| Marinilla (Antioquia)                   | 800                 | 950    | 869   | +   |           | <b>Pepino de rellenar</b>               |                     |        |        |      |           |
| Medellín, Central                       |                     |        |       |     |           | Bogotá, D. C., Corabastos               | 1.167               | 1.700  | 1.355  | ---  |           |
| Mayorista de Antioquia                  | 688                 | 1.000  | 783   | -   |           | Chiquinquirá (Boyacá)                   | 1.000               | 1.333  | 1.133  | ---  |           |
| Medellín, Plaza                         |                     |        |       |     |           | Duitama (Boyacá)                        | 1.333               | 1.333  | 1.333  | ---  |           |
| Minorista José María Villa              | 929                 | 1.071  | 1.000 | +   |           | Ibagué, Plaza La 21                     | 1.200               | 2.240  | 1.680  | ---  |           |
| Montería (Córdoba)                      | 833                 | 1.250  | 1.035 | -   |           | Medellín, Central                       |                     |        |        |      |           |
| Neiva, Surabastos                       | 1.120               | 1.760  | 1.458 | --- |           | Mayorista de Antioquia                  | 2.500               | 3.000  | 2.875  | n.d. |           |
| Palmira (Valle del Cauca)               | 1.077               | 1.231  | 1.160 | -   |           | Neiva, Surabastos                       | 1.200               | 2.560  | 1.902  | ---  |           |
| Pamplona (Norte de Santander)           | 1.500               | 1.500  | 1.500 | -   |           | San Gil (Santander)                     | 1.600               | 1.760  | 1.680  | +    |           |
| Pasto (Nariño)                          | 923                 | 1.385  | 1.165 | --- |           | Sogamoso (Boyacá)                       | 1.600               | 1.667  | 1.644  | -    |           |
| Pereira, La 41                          | 1.333               | 2.000  | 1.639 | --- |           | Tunja, Complejo de Servicios del Sur    | 833                 | 1.500  | 1.039  | ---  |           |
| Pereira, Mercasa                        | 1.167               | 1.667  | 1.403 | --- |           | Ubaté (Cundinamarca)                    | 933                 | 933    | 933    | ---  |           |
| Popayán (Cauca)                         | 1.167               | 1.500  | 1.319 | -   |           | Villavicencio, CAV                      | 1.500               | 2.000  | 1.763  | ---  |           |
| Rionegro (Antioquia)                    | 1.000               | 1.400  | 1.233 | -   |           | Yopal (Casanare)                        | 2.500               | 3.000  | 2.767  | ---  |           |
| San Gil (Santander)                     | 1.500               | 1.833  | 1.667 | --- |           |   |                     |        |        |      |           |
| Santa Marta (Magdalena)                 | 1.000               | 2.500  | 1.667 | --- |           | <b>Perejil</b>                          |                     |        |        |      |           |
| Sincelejo (Sucre)                       | 1.000               | 1.200  | 1.086 | -   |           | Armenia, Mercar                         | 3.000               | 3.500  | 3.167  | =    |           |
| Sogamoso (Boyacá)                       | 1.500               | 1.800  | 1.667 | -   |           | Barranquilla, Barranquillita            | 4.400               | 4.500  | 4.475  | +    |           |
| Sonsón (Antioquia)                      | 556                 | 611    | 569   | -   |           | Bogotá, D. C., Corabastos               | 1.667               | 2.667  | 2.005  | ++   |           |
| Tuluá (Valle del Cauca)                 | 923                 | 1.077  | 1.026 | --- |           | Bucaramanga, Centroabastos              | 10.000              | 12.000 | 10.500 | +++  |           |
| Tunja, Complejo de Servicios del Sur    | 1.200               | 1.400  | 1.280 | --- |           | Chiquinquirá (Boyacá)                   | 1.667               | 2.667  | 2.111  | ---  |           |
| Ubaté (Cundinamarca)                    | 1.500               | 1.500  | 1.500 | --- |           | Duitama (Boyacá)                        | 2.500               | 2.500  | 2.500  | +    |           |
| Valledupar, Mercabastos                 | 1.250               | 2.083  | 1.787 | --- |           | Ibagué, Plaza La 21                     | 3.000               | 3.750  | 3.344  | -    |           |
| Villavicencio, CAV                      | 1.200               | 1.800  | 1.467 | --- |           | Ipiiales (Nariño), Ipiiales somos todos | 2.000               | 3.000  | 2.333  | ---  |           |
| Yopal (Casanare)                        | 2.300               | 2.500  | 2.400 | +   |           | Manizales (Caldas)                      | 3.200               | 4.000  | 3.600  | =    |           |
|   |                     |        |       |     |           | Medellín, Central                       |                     |        |        |      |           |
|   |                     |        |       |     |           | Mayorista de Antioquia                  | 3.000               | 4.000  | 3.667  | +    |           |
|   |                     |        |       |     |           | Neiva, Surabastos                       | 3.333               | 6.000  | 4.983  | +    |           |
| <b>Lechuga crespá morada</b>            |                     |        |       |     |           | Pamplona (Norte de Santander)           | 2.500               | 3.000  | 2.750  | +++  |           |
| Bogotá, D. C., Corabastos               | 5.000               | 6.667  | 5.833 | =   |           | Pasto (Nariño)                          | 2.000               | 3.000  | 2.583  | +++  |           |
| Medellín, Central                       |                     |        |       |     |           | Sogamoso (Boyacá)                       | 4.000               | 4.000  | 4.000  | +++  |           |
| Mayorista de Antioquia                  | 2.000               | 2.400  | 2.183 | ++  |           | Tunja, Complejo de Servicios del Sur    | 2.333               | 2.667  | 2.500  | =    |           |
|   |                     |        |       |     |           |   |                     |        |        |      |           |
| <b>Lechuga crespá verde</b>             |                     |        |       |     |           | <b>Pimentón</b>                         |                     |        |        |      |           |
| Bogotá, D. C., Corabastos               | 3.667               | 4.000  | 3.917 | -   |           | Armenia, Mercar                         | 2.100               | 2.800  | 2.350  | +    |           |
| Cali, Cavasa                            | 2.200               | 2.400  | 2.300 | =   |           | Barranquilla, Barranquillita            | 2.333               | 2.917  | 2.590  | -    |           |
| Medellín, Central                       |                     |        |       |     |           | Barranquilla, Granabastos               | 2.500               | 3.083  | 2.813  | +    |           |
| Mayorista de Antioquia                  | 2.000               | 2.400  | 2.233 | ++  |           | Bogotá, D. C., Corabastos               | 2.800               | 3.500  | 3.061  | -    |           |
| Neiva, Surabastos                       | 1.400               | 1.900  | 1.729 | +   |           | Bucaramanga, Centroabastos              | 3.000               | 4.500  | 3.693  | -    |           |
| Villavicencio, CAV                      | 4.800               | 6.400  | 6.022 | -   |           | Buenaventura (Valle del Cauca)          | 2.143               | 2.857  | 2.452  | ++   |           |
|   |                     |        |       |     |           | Cali, Cavasa                            | 2.500               | 2.800  | 2.675  | -    |           |
|   |                     |        |       |     |           | Cali, Santa Helena                      | 2.800               | 3.000  | 2.942  | +    |           |
| <b>Pepino cohombro</b>                  |                     |        |       |     |           | Cartagena, Bazaruto                     | 3.333               | 3.750  | 3.639  | ++   |           |
| Armenia, Mercar                         | 400                 | 500    | 458   | -   |           | Cartago (Valle del Cauca)               | 2.800               | 3.000  | 2.950  | =    |           |
| Barranquilla, Barranquillita            | 675                 | 950    | 796   | +   |           | Chiquinquirá (Boyacá)                   | 1.500               | 1.500  | 1.500  | +    |           |
| Barranquilla, Granabastos               | 600                 | 700    | 656   | -   |           | Cúcuta, Cenabastos                      | 2.917               | 3.750  | 3.285  | ---  |           |
| Bogotá, D. C., Corabastos               | 1.200               | 1.500  | 1.372 | -   |           | Duitama (Boyacá)                        | 2.800               | 2.800  | 2.800  | +    |           |
| Bucaramanga, Centroabastos              | 400                 | 800    | 620   | +++ |           | El Santuario (Antioquia)                | 700                 | 800    | 775    | ---  |           |
| Buenaventura (Valle del Cauca)          | 800                 | 1.000  | 867   | +   |           | Ibagué, Plaza La 21                     | 1.200               | 3.000  | 2.125  | -    |           |
| Cali, Cavasa                            | 500                 | 600    | 575   | +++ |           | Ipiiales (Nariño), Ipiiales somos todos | 2.500               | 3.250  | 2.722  | ---  |           |
| Cali, Santa Helena                      | 500                 | 500    | 500   | +++ |           |   |                     |        |        |      |           |
| Cartagena, Bazaruto                     | 480                 | 600    | 512   | --- |           |   |                     |        |        |      |           |
| Cartago (Valle del Cauca)               | 700                 | 900    | 800   | -   |           |   |                     |        |        |      |           |

**Cuadro 1. Mercados mayoristas. Precios de venta de verduras y hortalizas (continuación)**  
**2016 (21 al 27 de mayo)**

| Productos y mercados                  | Pesos por kilogramo |        |       |         | Tendencia | Productos y mercados                     | Pesos por kilogramo |        |       |         | Tendencia |
|---------------------------------------|---------------------|--------|-------|---------|-----------|--|---------------------|--------|-------|---------|-----------|
|                                       | Mínimo              | Máximo | Medio | Precios |           |  | Mínimo              | Máximo | Medio | Precios |           |
| <b>Pimentón (continuación)</b>        |                     |        |       |         |           | <b>Remolacha bogotana (continuación)</b> |                     |        |       |         |           |
| La Ceja (Antioquia)                   | 1.500               | 2.000  | 1.758 | ---     |           | Cali, Cavasa                             | 667                 | 750    | 677   | -       |           |
| Manizales (Caldas)                    | 2.000               | 2.800  | 2.463 | -       |           | Cali, Santa Helena                       | 667                 | 750    | 694   | n.d.    |           |
| Marinilla (Antioquia)                 | 750                 | 1.550  | 1.117 | ---     |           | Cartago (Valle del Cauca)                | 1.200               | 1.500  | 1.350 | --      |           |
| Medellín, Central                     |                     |        |       |         |           | Medellín, Central                        |                     |        |       |         |           |
| Mayorista de Antioquia                | 1.600               | 2.800  | 2.208 | ---     |           | Mayorista de Antioquia                   | 667                 | 750    | 706   | -       |           |
| Medellín, Plaza                       |                     |        |       |         |           | Palmira (Valle del Cauca)                | 800                 | 833    | 817   | --      |           |
| Minorista José María Villa            | 1.500               | 2.000  | 1.800 | ---     |           | Tuluá (Valle del Cauca)                  | 667                 | 833    | 771   | --      |           |
| Montería (Córdoba)                    | 1.000               | 1.900  | 1.325 | ---     |           | <b>Remolacha regional</b>                |                     |        |       |         |           |
| Neiva, Surabastos                     | 1.429               | 2.500  | 1.873 | =       |           | Cúcuta, Cenabastos                       | 800                 | 1.200  | 1.011 | ++      |           |
| Palmira (Valle del Cauca)             | 2.600               | 2.700  | 2.650 | +       |           | Marinilla (Antioquia)                    | 500                 | 600    | 550   | --      |           |
| Pamplona (Norte de Santander)         | 2.917               | 3.333  | 3.264 | +       |           | Pamplona (Norte de Santander)            | 1.000               | 1.200  | 1.100 | +++     |           |
| Pasto (Nariño)                        | 1.400               | 1.800  | 1.567 | -       |           | <b>Repollo blanco</b>                    |                     |        |       |         |           |
| Peñol (Antioquia)                     | 900                 | 1.500  | 1.140 | ---     |           | Armenia, Mercar                          | 400                 | 467    | 441   | -       |           |
| Pereira, La 41                        | 1.500               | 2.800  | 2.050 | ---     |           | Barranquilla, Barranquillita             | 429                 | 500    | 451   | +       |           |
| Pereira, Mercasa                      | 1.500               | 2.500  | 2.050 | --      |           | Barranquilla, Granabastos                | 471                 | 514    | 495   | -       |           |
| Popayán (Cauca)                       | 1.571               | 1.714  | 1.690 | ---     |           | Bucaramanga, Centroabastos               | 480                 | 480    | 480   | --      |           |
| Rionegro (Antioquia)                  | 800                 | 1.500  | 1.215 | ---     |           | Buenaventura (Valle del Cauca)           | 400                 | 500    | 467   | -       |           |
| San Gil (Santander)                   | 2.143               | 2.143  | 2.143 | +       |           | Cali, Cavasa                             | 233                 | 267    | 256   | --      |           |
| Santa Marta (Magdalena)               | 2.500               | 3.167  | 2.906 | -       |           | Cali, Santa Helena                       | 267                 | 300    | 278   | --      |           |
| Sincelejo (Sucre)                     | 1.500               | 2.000  | 1.800 | ---     |           | Cartagena, Bazurto                       | 500                 | 514    | 504   | -       |           |
| Socorro (Santander)                   | 1.786               | 2.143  | 2.024 | -       |           | Cartago (Valle del Cauca)                | 680                 | 720    | 707   | =       |           |
| Sogamoso (Boyacá)                     | 1.667               | 1.667  | 1.667 | =       |           | Chiquinquirá (Boyacá)                    | 400                 | 600    | 550   | ---     |           |
| Sonsón (Antioquia)                    | 1.300               | 1.400  | 1.338 | -       |           | El Carmen de Viboral (Antioquia)         | 108                 | 125    | 116   | +       |           |
| Tuluá (Valle del Cauca)               | 1.900               | 2.300  | 2.050 | ---     |           | El Santuario (Antioquia)                 | 125                 | 125    | 125   | +       |           |
| Tunja, Complejo de Servicios del Sur  | 2.500               | 3.000  | 2.736 | -       |           | La Ceja (Antioquia)                      | 200                 | 240    | 218   | -       |           |
| Ubaté (Cundinamarca)                  | 3.000               | 3.000  | 3.000 | =       |           | Marinilla (Antioquia)                    | 108                 | 125    | 119   | ++      |           |
| Valledupar, Mercabastos               | 3.333               | 3.750  | 3.414 | +       |           | Medellín, Central                        |                     |        |       |         |           |
| Valledupar, Mercado Nuevo             | 3.333               | 3.750  | 3.472 | +       |           | Mayorista de Antioquia                   | 108                 | 154    | 128   | +       |           |
| Villavicencio, CAV                    | 2.500               | 3.333  | 2.899 | -       |           | Medellín, Plaza                          |                     |        |       |         |           |
| Yopal (Casanare)                      | 2.917               | 3.750  | 3.333 | =       |           | Minorista José María Villa               | 185                 | 215    | 195   | -       |           |
| <b>Pimentón verde</b>                 |                     |        |       |         |           | Montería (Córdoba)                       | 233                 | 333    | 306   | -       |           |
| Bogotá, D. C., Corabastos             | 3.200               | 3.700  | 3.414 | -       |           | Palmira (Valle del Cauca)                | 233                 | 300    | 267   | --      |           |
| Bucaramanga, Centroabastos            | 1.923               | 2.077  | 2.000 | ++      |           | Pasto (Nariño)                           | 367                 | 583    | 493   | +       |           |
| Medellín, Central                     |                     |        |       |         |           | Pereira, La 41                           | 520                 | 800    | 667   | -       |           |
| Mayorista de Antioquia                | 3.000               | 4.000  | 3.213 | --      |           | Pereira, Mercasa                         | 480                 | 600    | 547   | -       |           |
| <b>Rábano rojo</b>                    |                     |        |       |         |           | Popayán (Cauca)                          | 660                 | 700    | 670   | +       |           |
| Armenia, Mercar                       | 800                 | 1.000  | 933   | =       |           | Rionegro (Antioquia)                     | 133                 | 167    | 159   | +       |           |
| Barranquilla, Barranquillita          | 4.500               | 5.000  | 4.750 | -       |           | Santa Marta (Magdalena)                  | 543                 | 643    | 609   | +       |           |
| Bogotá, D. C., Corabastos             | 833                 | 1.400  | 1.094 | +       |           | Sincelejo (Sucre)                        | 250                 | 300    | 267   | -       |           |
| Bucaramanga, Centroabastos            | 2.500               | 3.000  | 2.750 | =       |           | Sonsón (Antioquia)                       | 157                 | 171    | 168   | --      |           |
| Cartagena, Bazurto                    | 5.000               | 5.500  | 5.250 | +       |           | Tuluá (Valle del Cauca)                  | 467                 | 533    | 496   | --      |           |
| Manizales (Caldas)                    | 3.000               | 4.000  | 3.250 | -       |           | Valledupar, Mercabastos                  | 571                 | 714    | 685   | --      |           |
| Medellín, Central                     |                     |        |       |         |           | Villavicencio, CAV                       | 667                 | 1.000  | 785   | +       |           |
| Mayorista de Antioquia                | 2.000               | 3.000  | 2.558 | +++     |           | Yopal (Casanare)                         | 1.333               | 1.333  | 1.333 | +       |           |
| Neiva, Surabastos                     | 2.500               | 5.000  | 3.776 | +       |           | <b>Repollo blanco bogotano</b>           |                     |        |       |         |           |
| Pamplona (Norte de Santander)         | 2.000               | 2.000  | 2.000 | --      |           | Cartago (Valle del Cauca)                | 417                 | 500    | 458   | ---     |           |
| Pasto (Nariño)                        | 2.000               | 3.000  | 2.208 | +       |           | Medellín, Central                        |                     |        |       |         |           |
| <b>Remolacha</b>                      |                     |        |       |         |           | Mayorista de Antioquia                   | 357                 | 357    | 357   | =       |           |
| Armenia, Mercar                       | 576                 | 608    | 599   | --      |           | Neiva, Surabastos                        | 272                 | 480    | 364   | -       |           |
| Barranquilla, Barranquillita          | 833                 | 1.100  | 1.003 | -       |           | Pereira, La 41                           | 571                 | 686    | 636   | -       |           |
| Barranquilla, Granabastos             | 800                 | 867    | 838   | -       |           | Pereira, Mercasa                         | 357                 | 429    | 417   | -       |           |
| Bogotá, D. C., Corabastos             | 500                 | 583    | 545   | ---     |           | <b>Repollo morado</b>                    |                     |        |       |         |           |
| Bucaramanga, Centroabastos            | 800                 | 800    | 800   | ---     |           | Bogotá, D. C., Corabastos                | 857                 | 1.000  | 881   | +       |           |
| Cartagena, Bazurto                    | 917                 | 1.000  | 938   | -       |           | Bucaramanga, Centroabastos               | 1.200               | 1.600  | 1.356 | =       |           |
| Chiquinquirá (Boyacá)                 | 500                 | 700    | 600   | ---     |           | Buenaventura (Valle del Cauca)           | 667                 | 833    | 750   | -       |           |
| Duitama (Boyacá)                      | 800                 | 800    | 800   | ---     |           | Cali, Cavasa                             | 583                 | 1.000  | 792   | +       |           |
| El Santuario (Antioquia)              | 500                 | 600    | 521   | --      |           | Cúcuta, Cenabastos                       | 1.389               | 1.667  | 1.620 | +       |           |
| Ibaqué, Plaza La 21                   | 960                 | 1.280  | 1.080 | ++      |           | El Santuario (Antioquia)                 | 167                 | 250    | 231   | -       |           |
| Ipiales (Nariño), Ipiales somos todos | 600                 | 667    | 633   | +++     |           | Medellín, Central                        |                     |        |       |         |           |
| La Ceja (Antioquia)                   | 1.000               | 1.500  | 1.192 | +       |           | Mayorista de Antioquia                   | 308                 | 308    | 308   | ---     |           |
| Manizales (Caldas)                    | 1.091               | 1.273  | 1.182 | -       |           | Pamplona (Norte de Santander)            | 1.000               | 1.111  | 1.074 | +       |           |
| Medellín, Central                     |                     |        |       |         |           | Pasto (Nariño)                           | 750                 | 875    | 800   | --      |           |
| Mayorista de Antioquia                | 600                 | 700    | 675   | -       |           | <b>Repollo verde</b>                     |                     |        |       |         |           |
| Medellín, Plaza                       |                     |        |       |         |           | Bogotá, D. C., Corabastos                | 357                 | 429    | 403   | -       |           |
| Minorista José María Villa            | 1.000               | 1.300  | 1.075 | --      |           | Cúcuta, Cenabastos                       | 400                 | 800    | 525   | -       |           |
| Montería (Córdoba)                    | 1.000               | 1.200  | 1.083 | -       |           | Duitama (Boyacá)                         | 583                 | 633    | 608   | -       |           |
| Neiva, Surabastos                     | 560                 | 880    | 684   | ---     |           | Ipiales (Nariño), Ipiales somos todos    | 500                 | 600    | 544   | -       |           |
| Rionegro (Antioquia)                  | 700                 | 800    | 717   | ---     |           | Manizales (Caldas)                       | 800                 | 880    | 830   | -       |           |
| San Gil (Santander)                   | 1.000               | 1.400  | 1.233 | --      |           | Pamplona (Norte de Santander)            | 400                 | 600    | 522   | --      |           |
| Santa Marta (Magdalena)               | 833                 | 1.167  | 961   | --      |           | San Gil (Santander)                      | 720                 | 960    | 818   | --      |           |
| Sincelejo (Sucre)                     | 1.200               | 1.400  | 1.278 | =       |           | Sogamoso (Boyacá)                        | 583                 | 667    | 639   | ---     |           |
| Sogamoso (Boyacá)                     | 1.000               | 1.100  | 1.033 | -       |           | Tunja, Complejo de Servicios del Sur     | 400                 | 448    | 416   | -       |           |
| Tunja, Complejo de Servicios del Sur  | 660                 | 800    | 708   | --      |           | <b>Tomate chonto</b>                     |                     |        |       |         |           |
| Valledupar, Mercabastos               | 833                 | 1.167  | 931   | -       |           | Armenia, Mercar                          | 1.000               | 1.200  | 1.100 | ---     |           |
| Villavicencio, CAV                    | 833                 | 1.167  | 1.038 | -       |           | Barranquilla, Barranquillita             | 1.200               | 1.280  | 1.233 | -       |           |
| Yopal (Casanare)                      | 1.167               | 1.200  | 1.178 | +       |           |  |                     |        |       |         |           |
| <b>Remolacha bogotana</b>             |                     |        |       |         |           | <b>Remolacha bogotana</b>                |                     |        |       |         |           |
| Buenaventura (Valle del Cauca)        | 1.040               | 1.600  | 1.253 | +       |           |  |                     |        |       |         |           |



**Cuadro 1. Mercados mayoristas. Precios de venta de verduras y hortalizas (conclusión)  
2016 (21 al 27 de mayo)**

| Productos y mercados                  | Pesos por kilogramo |        |       |         | Tendencia | Productos y mercados                   | Pesos por kilogramo |        |       |         | Tendencia |
|---------------------------------------|---------------------|--------|-------|---------|-----------|--|---------------------|--------|-------|---------|-----------|
|                                       | Mínimo              | Máximo | Medio | Precios |           |  | Mínimo              | Máximo | Medio | Precios |           |
| <b>Tomate chonto (continuación)</b>   |                     |        |       |         |           | <b>Tomate Riogrande (continuación)</b> |                     |        |       |         |           |
| Barranquilla, Granabastos             | 1.280               | 1.680  | 1.397 |         | +         | San Gil (Santander)                    | 720                 | 1.200  | 982   |         | --        |
| Bogotá, D. C., Corabastos             | 1.364               | 1.909  | 1.669 |         | --        | Socorro (Santander)                    | 720                 | 1.000  | 860   |         | ---       |
| Cartago (Valle del Cauca)             | 1.100               | 1.400  | 1.213 |         | ---       | Sogamoso (Boyacá)                      | 1.136               | 1.273  | 1.182 |         | ---       |
| Chiquinquirá (Boyacá)                 | 1.000               | 1.000  | 1.000 |         | -         | Yopal (Casanare)                       | 1.750               | 1.900  | 1.850 |         | -         |
| Cúcuta, Cenabastos                    | 1.042               | 1.458  | 1.243 |         | +         | <b>Tomate Riogrande bumangués</b>      |                     |        |       |         |           |
| Ibagué, Plaza La 21                   | 1.200               | 1.400  | 1.275 |         | --        | Barranquilla, Barranquillita           | 1.400               | 1.520  | 1.473 |         | -         |
| Manizales (Caldas)                    | 1.000               | 1.273  | 1.148 |         | ---       | Barranquilla, Granabastos              | 1.591               | 1.636  | 1.625 |         | -         |
| Neiva, Surabastos                     | 1.000               | 1.400  | 1.174 |         | --        | Cartagena, Bazurto                     | 1.364               | 1.591  | 1.439 |         | --        |
| Pamplona (Norte de Santander)         | 833                 | 1.250  | 1.082 |         | +         | Santa Marta (Magdalena)                | 1.400               | 1.600  | 1.496 |         | -         |
| Peñol (Antioquia)                     | 700                 | 1.000  | 851   |         | ---       | <b>Tomate Riogrande ocañero</b>        |                     |        |       |         |           |
| Pereira, La 41                        | 1.000               | 1.400  | 1.167 |         | ---       | Cartagena, Bazurto                     | 1.200               | 1.417  | 1.324 |         | +         |
| Pereira, Mercasa                      | 800                 | 1.600  | 1.183 |         | ---       | <b>Zanahoria</b>                       |                     |        |       |         |           |
| Santa Bárbara (Antioquia)             | 800                 | 1.000  | 950   |         | ---       | Armenia, Mercar                        | 733                 | 967    | 882   |         | --        |
| Santa Marta (Magdalena)               | 1.400               | 1.480  | 1.437 |         | -         | Bogotá, D. C., Corabastos              | 1.000               | 1.333  | 1.151 |         | -         |
| Sincelejo (Sucre)                     | 1.000               | 1.300  | 1.124 |         | -         | Bucaramanga, Centroabastos             | 1.083               | 1.417  | 1.271 |         | +         |
| Tunja, Complejo de Servicios del Sur  | 1.136               | 1.364  | 1.288 |         | --        | Buenaventura (Valle del Cauca)         | 636                 | 727    | 667   |         | -         |
| Ubaté (Cundinamarca)                  | 1.750               | 1.750  | 1.750 |         | +         | Cali, Cavasa                           | 455                 | 727    | 591   |         | -         |
| Valledupar, Mercabastos               | 800                 | 1.200  | 1.067 |         | --        | Cali, Santa Helena                     | 545                 | 636    | 615   |         | -         |
| Valledupar, Mercado Nuevo             | 800                 | 1.200  | 1.067 |         | --        | Cartago (Valle del Cauca)              | 1.000               | 1.167  | 1.052 |         | ---       |
| <b>Tomate chonto regional</b>         |                     |        |       |         |           | Chiquinquirá (Boyacá)                  | 1.000               | 1.000  | 1.000 |         | =         |
| Buenaventura (Valle del Cauca)        | 1.400               | 1.500  | 1.467 |         | ---       | Cúcuta, Cenabastos                     | 500                 | 1.000  | 748   |         | +         |
| Cali, Cavasa                          | 900                 | 1.200  | 1.094 |         | ---       | Duitama (Boyacá)                       | 1.167               | 1.250  | 1.208 |         | -         |
| Cali, Santa Helena                    | 1.000               | 1.100  | 1.058 |         | ---       | Ibagué, Plaza La 21                    | 1.040               | 1.440  | 1.195 |         | ++        |
| El Carmen de Viboral (Antioquia)      | 700                 | 800    | 750   |         | ---       | Ipiales (Nariño), Ipiales somos todos  | 360                 | 400    | 363   |         | --        |
| El Santuario (Antioquia)              | 700                 | 800    | 775   |         | ---       | Manizales (Caldas)                     | 1.048               | 1.290  | 1.159 |         | -         |
| La Ceja (Antioquia)                   | 700                 | 1.000  | 863   |         | ---       | Neiva, Surabastos                      | 600                 | 933    | 765   |         | +         |
| Marinilla (Antioquia)                 | 600                 | 900    | 765   |         | ---       | Palmira (Valle del Cauca)              | 600                 | 655    | 633   |         | ++        |
| Medellín, Central                     |                     |        |       |         |           | Pamplona (Norte de Santander)          | 833                 | 1.000  | 955   |         | ++        |
| Mayorista de Antioquia                | 1.000               | 1.400  | 1.167 |         | ---       | Pasto (Nariño)                         | 400                 | 509    | 458   |         | +++       |
| Medellín, Plaza                       |                     |        |       |         |           | Popayán (Cauca)                        | 500                 | 583    | 528   |         | -         |
| Minorista José María Villa            | 800                 | 1.200  | 992   |         | ---       | San Gil (Santander)                    | 1.200               | 1.400  | 1.244 |         | +         |
| Montería (Córdoba)                    | 900                 | 1.200  | 1.033 |         | ---       | Santa Marta (Magdalena)                | 1.000               | 1.333  | 1.144 |         | -         |
| Palmira (Valle del Cauca)             | 1.100               | 1.800  | 1.450 |         | ---       | Sincelejo (Sucre)                      | 1.500               | 1.625  | 1.542 |         | -         |
| Peñol (Antioquia)                     | 500                 | 850    | 705   |         | ---       | Sogamoso (Boyacá)                      | 1.167               | 1.283  | 1.233 |         | -         |
| Rionegro (Antioquia)                  | 500                 | 1.000  | 840   |         | ---       | Sonsón (Antioquia)                     | 960                 | 1.000  | 980   |         | =         |
| Sonsón (Antioquia)                    | 1.000               | 1.050  | 1.013 |         | --        | Tuluá (Valle del Cauca)                | 750                 | 833    | 819   |         | -         |
| Tuluá (Valle del Cauca)               | 900                 | 1.200  | 1.063 |         | ---       | Tunja, Complejo de Servicios del Sur   | 1.000               | 1.167  | 1.125 |         | +         |
| <b>Tomate larga vida</b>              |                     |        |       |         |           | Ubaté (Cundinamarca)                   | 600                 | 600    | 600   |         | =         |
| Bogotá, D. C., Corabastos             | 1.750               | 2.250  | 1.974 |         | --        | Valledupar, Mercabastos                | 1.167               | 1.333  | 1.292 |         | +         |
| Cali, Cavasa                          | 2.000               | 2.200  | 2.098 |         | -         | Villavicencio, CAV                     | 1.000               | 1.333  | 1.156 |         | -         |
| Chiquinquirá (Boyacá)                 | 1.200               | 1.200  | 1.200 |         | ++        | Yopal (Casanare)                       | 1.167               | 1.333  | 1.278 |         | ++        |
| Duitama (Boyacá)                      | 1.750               | 1.750  | 1.750 |         | -         | <b>Zanahoria bogotana</b>              |                     |        |       |         |           |
| Medellín, Central                     |                     |        |       |         |           | Barranquilla, Barranquillita           | 1.083               | 1.333  | 1.190 |         | -         |
| Mayorista de Antioquia                | 2.400               | 3.000  | 2.622 |         | --        | Barranquilla, Granabastos              | 1.333               | 1.467  | 1.419 |         | +         |
| Neiva, Surabastos                     | 1.400               | 1.920  | 1.608 |         | --        | Buenaventura (Valle del Cauca)         | 750                 | 833    | 806   |         | -         |
| Pasto (Nariño)                        | 1.300               | 2.000  | 1.683 |         | --        | Cali, Cavasa                           | 1.000               | 1.167  | 1.094 |         | -         |
| Popayán (Cauca)                       | 1.600               | 2.000  | 1.800 |         | --        | Cali, Santa Helena                     | 833                 | 917    | 889   |         | --        |
| Sogamoso (Boyacá)                     | 1.750               | 1.900  | 1.800 |         | --        | Cartagena, Bazurto                     | 1.167               | 1.333  | 1.208 |         | -         |
| Tuluá (Valle del Cauca)               | 2.300               | 2.600  | 2.433 |         | --        | Cúcuta, Cenabastos                     | 1.167               | 1.500  | 1.389 |         | +         |
| Tunja, Complejo de Servicios del Sur  | 1.500               | 1.750  | 1.633 |         | --        | Medellín, Central                      |                     |        |       |         |           |
| Villavicencio, CAV                    | 1.500               | 2.000  | 1.823 |         | --        | Mayorista de Antioquia                 | 917                 | 1.083  | 1.028 |         | -         |
| <b>Tomate riñón</b>                   |                     |        |       |         |           | Pereira, La 41                         | 1.000               | 1.333  | 1.183 |         | +         |
| Armenia, Mercar                       | 1.800               | 2.000  | 1.911 |         | --        | Pereira, Mercasa                       | 1.000               | 1.333  | 1.183 |         | +         |
| Bucaramanga, Centroabastos            | 1.818               | 2.273  | 1.989 |         | --        | Tuluá (Valle del Cauca)                | 1.000               | 1.083  | 1.014 |         | n.d.      |
| Cartago (Valle del Cauca)             | 2.600               | 3.300  | 2.983 |         | -         | <b>Zanahoria larga vida</b>            |                     |        |       |         |           |
| Ipiales (Nariño), Ipiales somos todos | 1.682               | 1.727  | 1.722 |         | -         | El Carmen de Viboral (Antioquia)       | 895                 | 1.200  | 1.018 |         | ---       |
| Medellín, Central                     |                     |        |       |         |           | El Santuario (Antioquia)               | 1.000               | 1.222  | 1.100 |         | -         |
| Mayorista de Antioquia                | 2.000               | 2.600  | 2.278 |         | --        | La Ceja (Antioquia)                    | 1.400               | 1.500  | 1.483 |         | -         |
| Sincelejo (Sucre)                     | 2.400               | 2.600  | 2.500 |         | -         | Marinilla (Antioquia)                  | 1.200               | 1.467  | 1.317 |         | -         |
| <b>Tomate riñón valluno</b>           |                     |        |       |         |           | Medellín, Central                      |                     |        |       |         |           |
| Montería (Córdoba)                    | 2.400               | 2.700  | 2.525 |         | -         | Mayorista de Antioquia                 | 956                 | 1.294  | 1.118 |         | --        |
| Pereira, La 41                        | 2.800               | 2.800  | 2.800 |         | -         | Medellín, Plaza                        |                     |        |       |         |           |
| <b>Tomate Riogrande</b>               |                     |        |       |         |           | Minorista José María Villa             | 1.111               | 1.444  | 1.315 |         | -         |
| Bucaramanga, Centroabastos            | 1.136               | 1.818  | 1.304 |         | -         | Montería (Córdoba)                     | 1.111               | 1.556  | 1.369 |         | -         |
| Bucaramanga, Mercados del centro      | 1.120               | 1.120  | 1.120 |         | -         | Rionegro (Antioquia)                   | 1.059               | 1.412  | 1.203 |         | --        |
| Duitama (Boyacá)                      | 1.200               | 1.200  | 1.200 |         | --        |  |                     |        |       |         |           |

**Tendencias:**

- (---) Variación mayor al -20 %  
 (--) Variación entre -10 % y -20 %  
 (-) Variación entre 0 % y -10 %

- (=) Variación igual a 0 %  
 (+) Variación entre 0 % y 10 %  
 (+ +) Variación entre 10 % y 20 %  
 (+++) Variación mayor al 20 %  
 (n.d.) No determinado

## Frutas frescas

### Aumentó la producción de limón



Fuente: DANE.

A lo largo de la presente semana se redujeron los precios del limón Tahití en los veintisiete mercados donde se negoció esta variedad. Esta situación obedeció al mejoramiento del ingreso desde La Pintada, Támesis, Venecia (Antioquia), San Alberto (Cesar), Tuluá (Valle del Cauca), Taminango (Nariño), Rionegro y Lebrija (Santander). En Bucaramanga y Cartagena, por ejemplo, el kilo se negoció a \$883 y a \$1.683, respectivamente; 20,22 %, en promedio, menos que la semana anterior.

También bajaron las cotizaciones mayoristas de la mora de Castilla, la fresa, la naranja Valencia, el limón común, los aguacates papelillo y común, las mandarinas arrayana y común y la guanábana. En el caso de la mora de Castilla, los comerciantes afirmaron que la reducción se debió a la mayor producción en Lebrija, Girón, Piedecuesta (Santander), San Bernardo, Pasca, Fusagasugá (Cundinamarca), San Vicente, Guarne y Granada (Antioquia). La caída se presentó en treinta y ocho de los cuarenta y un mercados donde se negoció esta semana. En Cali y Bogotá D. C., por ejemplo, la caída superó el 20,00 %, ofreciéndose el kilo a \$2.573 y a \$3.366, respectivamente.

Asimismo, descendió el precio del aguacate papelillo debido al inicio de nuevos ciclos de cosecha en Armenia (Quindío), Guadalupe (Huila), Mariquita y Fresno (Tolima); esta situación se presentó en veinticinco de los veintisiete mercados donde se ofreció esta variedad. En Armenia e Ibagué, por ejemplo, el kilo se transó a \$2.783 y a \$2.725, respectivamente; 18,31 %, en pro-

medio, menos que la semana anterior. También bajó el precio de la fresa, esta vez en diecisiete de los veintiséis mercados donde se negoció, debido al aumento en la oferta del producto proveniente de Buesaco (Nariño), Arcabuco (Boyacá), La Unión, Guarne, Granada (Antioquia), Sibate (Cundinamarca) y Pamplona (Norte de Santander). En la central mayorista de Antioquia, por ejemplo, el kilo se vendió \$4.979, lo que representó una reducción del 13,03 %.

En cambio, se incrementaron los precios de la granadilla, la pera y las manzanas verde y royal gala importadas, el melón Cantalup, el maracuyá y el lulo. En el caso de la granadilla, por ejemplo, el alza se presentó en veintitrés de los veintiséis mercados donde se ofreció, ante el menor nivel de oferta procedente desde los municipios de Cajamarca e Ibagué (Tolima), donde es bajo el nivel de acopio, a lo que se sumó la menor producción en Piedecuesta (Santander), La Unión (Valle del Cauca), Colombia y Pitalito (Huila). En Neiva y Montería, por ejemplo, el incremento superó el 20,00 %, transándose el kilo a \$3.578 y a \$2.800, respectivamente.

Por último, subió la cotización mayorista del melón Cantalup, esta vez en dieciocho de los treinta y tres mercados donde se vendió esta semana. Lo anterior se dio como consecuencia de la finalización de las cosechas en La Unión (Valle del Cauca). En Tunja, por ejemplo, el kilo se vendió a \$1.750; un 15,89 % más.

**Gráfico 5. Comportamiento de los precios del limón Tahití 2016 (30 de abril al 27 de mayo)**

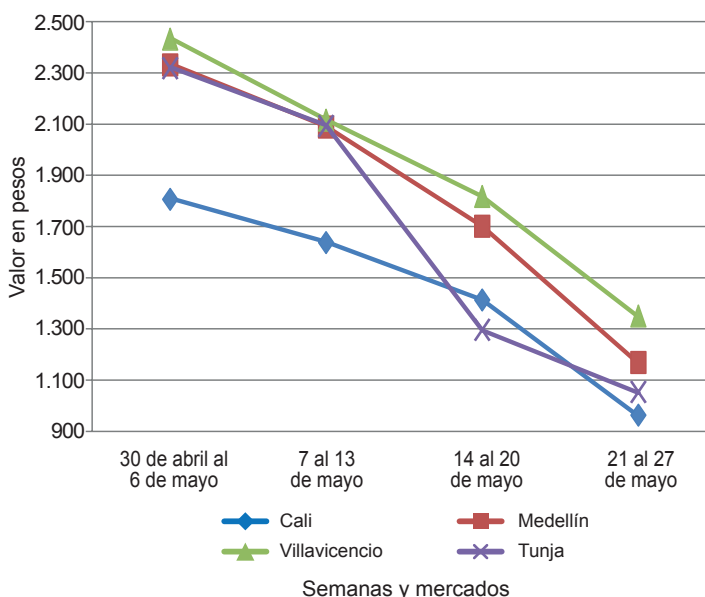

Fuente: SIPSA-DANE.



Cuadro 2. Mercados mayoristas. Precios de venta de frutas frescas 2016 (21 al 27 de mayo)

| Productos y mercados                  | Pesos por kilogramo |        |       |      | Tendencia                            | Productos y mercados                 | Pesos por kilogramo |        |       |  | Tendencia |
|---------------------------------------|---------------------|--------|-------|------|--------------------------------------|--------------------------------------|---------------------|--------|-------|--|-----------|
|                                       | Mínimo              | Máximo | Medio |      |                                      |                                      | Mínimo              | Máximo | Medio |  |           |
| <b>Aguacate común</b>                 |                     |        |       |      |                                      | <b>Banano criollo (continuación)</b> |                     |        |       |  |           |
| Bucaramanga, Centroabastos            | 3.000               | 3.000  | 3.000 | -    | Medellín, Plaza                      |                                      |                     |        |       |  |           |
| Buenaventura (Valle del Cauca)        | 2.000               | 2.500  | 2.217 | -    | Minorista José María Villa           | 1.100                                | 1.400               | 1.271  | +     |  |           |
| Cúcuta, Cenabastos                    | 3.000               | 4.000  | 3.143 | +    | Neiva, Surabastos                    | 1.400                                | 1.800               | 1.665  | -     |  |           |
| Ibagué, Plaza La 21                   | 1.500               | 1.700  | 1.550 | —    | Palmira (Valle del Cauca)            | 1.000                                | 1.000               | 1.000  | =     |  |           |
| La Ceja (Antioquia)                   | 1.000               | 1.300  | 1.125 | n.d. | Pamplona (Norte de Santander)        | 1.400                                | 2.000               | 1.572  | -     |  |           |
| Medellín, Central                     |                     |        |       |      | Pereira, La 41                       | 1.200                                | 1.300               | 1.250  | +     |  |           |
| Mayorista de Antioquia                | 1.200               | 2.000  | 1.563 | ---  | Pereira, Mercasa                     | 500                                  | 1.000               | 775    | =     |  |           |
| Medellín, Plaza                       |                     |        |       |      | Popayán (Cauca)                      | 1.200                                | 1.200               | 1.200  | +     |  |           |
| Minorista José María Villa            | 1.700               | 2.000  | 1.775 | —    | Rionegro (Antioquia)                 | 1.000                                | 1.200               | 1.088  | ++    |  |           |
| Neiva, Surabastos                     | 1.800               | 2.880  | 2.321 | -    | San Gil (Santander)                  | 600                                  | 600                 | 600    | ++    |  |           |
| Palmira (Valle del Cauca)             | 1.900               | 2.000  | 1.983 | -    | Santa Bárbara (Antioquia)            | 750                                  | 900                 | 813    | +     |  |           |
| Sincedejo (Sucre)                     | 3.000               | 3.000  | 3.000 | =    | Santa Marta (Magdalena)              | 647                                  | 824                 | 761    | ++    |  |           |
| Tuluá (Valle del Cauca)               | 2.000               | 2.200  | 2.050 | -    | Socorro (Santander)                  | 680                                  | 680                 | 680    | ++    |  |           |
| Tunja, Complejo de Servicios del Sur  | 2.250               | 2.500  | 2.450 | -    | Sonsón (Antioquia)                   | 750                                  | 900                 | 838    | --    |  |           |
| Valledupar, Mercado Nuevo             | 3.000               | 3.000  | 3.000 | ---  | Tuluá (Valle del Cauca)              | 1.000                                | 1.100               | 1.038  | -     |  |           |
| Villavicencio, CAV                    | 2.500               | 3.000  | 2.896 | -    | Tunja, Complejo de Servicios del Sur | 1.500                                | 1.600               | 1.520  | +     |  |           |
| <b>Aguacate Hass</b>                  |                     |        |       |      | <b>Banano Urabá</b>                  |                                      |                     |        |       |  |           |
| Bogotá, D. C., Corabastos             | 3.500               | 4.500  | 3.997 | +    | Barranquilla, Barranquillita         | 660                                  | 690                 | 668    | +     |  |           |
| Chiquinquirá (Boyacá)                 | 1.800               | 2.000  | 1.900 | +    | Bogotá, D. C., Corabastos            | 1.000                                | 1.000               | 1.000  | =     |  |           |
| La Ceja (Antioquia)                   | 1.500               | 2.000  | 1.850 | -    | Bucaramanga, Centroabastos           | 950                                  | 1.000               | 984    | -     |  |           |
| Medellín, Central                     |                     |        |       |      | Chiquinquirá (Boyacá)                | 1.000                                | 1.100               | 1.058  | -     |  |           |
| Mayorista de Antioquia                | 2.300               | 2.800  | 2.515 | -    | Duitama (Boyacá)                     | 950                                  | 1.000               | 975    | -     |  |           |
| Rionegro (Antioquia)                  | 2.200               | 2.500  | 2.361 | +    | Medellín, Central                    |                                      |                     |        |       |  |           |
| San Gil (Santander)                   | 4.000               | 4.000  | 4.000 | =    | Mayorista de Antioquia               | 880                                  | 900                 | 887    | =     |  |           |
| San Vicente (Antioquia)               | 2.100               | 2.300  | 2.188 | -    | Medellín, Plaza                      |                                      |                     |        |       |  |           |
| Sonsón (Antioquia)                    | 2.000               | 2.000  | 2.000 | =    | Minorista José María Villa           | 600                                  | 1.200               | 908    | --    |  |           |
| Tunja, Complejo de Servicios del Sur  | 3.500               | 3.500  | 3.500 | =    | Montería (Córdoba)                   | 750                                  | 800                 | 779    | -     |  |           |
| <b>Aguacate papelillo</b>             |                     |        |       |      | Pamplona (Norte de Santander)        | 1.100                                | 1.150               | 1.142  | +     |  |           |
| Armenia, Mercar                       | 2.500               | 3.100  | 2.783 | --   | Sincedejo (Sucre)                    | 600                                  | 660                 | 640    | +     |  |           |
| Armenia, Retiro                       | 2.100               | 2.700  | 2.363 | ---  | Sogamoso (Boyacá)                    | 950                                  | 1.000               | 983    | =     |  |           |
| Barranquilla, Barranquillita          | 3.800               | 4.000  | 3.950 | =    | Tunja, Complejo de Servicios del Sur | 1.100                                | 1.100               | 1.100  | +     |  |           |
| Bogotá, D. C., Corabastos             | 2.800               | 4.000  | 3.164 | --   | Valledupar, Mercabastos              | 500                                  | 825                 | 716    | ++    |  |           |
| Bucaramanga, Centroabastos            | 3.500               | 3.500  | 3.500 | —    | Villavicencio, CAV                   | 680                                  | 880                 | 768    | +     |  |           |
| Buenaventura (Valle del Cauca)        | 3.000               | 3.600  | 3.283 | -    | <b>Borojó</b>                        |                                      |                     |        |       |  |           |
| Cartagena, Bazurto                    | 5.000               | 5.500  | 5.264 | -    | Bogotá, D. C., Corabastos            | 3.000                                | 3.000               | 3.000  | =     |  |           |
| Cartago (Valle del Cauca)             | 2.600               | 3.000  | 2.867 | --   | Bucaramanga, Centroabastos           | 3.500                                | 4.000               | 3.708  | =     |  |           |
| Chiquinquirá (Boyacá)                 | 1.600               | 1.600  | 1.600 | ---  | Cúcuta, Cenabastos                   | 3.000                                | 3.500               | 3.458  | -     |  |           |
| Cúcuta, Cenabastos                    | 3.000               | 3.500  | 3.333 | n.d. | Medellín, Central                    |                                      |                     |        |       |  |           |
| Duitama (Boyacá)                      | 3.500               | 3.500  | 3.500 | —    | Mayorista de Antioquia               | 2.000                                | 2.300               | 2.198  | +     |  |           |
| Ibagué, Plaza La 21                   | 2.500               | 3.000  | 2.725 | --   | Montería (Córdoba)                   | 4.000                                | 4.000               | 4.000  | =     |  |           |
| Manizales (Caldas)                    | 2.200               | 2.800  | 2.500 | -    | Pamplona (Norte de Santander)        | 5.000                                | 6.000               | 5.500  | =     |  |           |
| Medellín, Central                     |                     |        |       |      | Villavicencio, CAV                   | 3.500                                | 4.000               | 3.938  | =     |  |           |
| Mayorista de Antioquia                | 1.600               | 2.200  | 1.858 | ---  | <b>Breva</b>                         |                                      |                     |        |       |  |           |
| Montería (Córdoba)                    | 4.000               | 5.000  | 4.625 | n.d. | Armenia, Mercar                      | 3.600                                | 4.000               | 3.813  | -     |  |           |
| Neiva, Surabastos                     | 2.500               | 4.000  | 3.131 | --   | Bogotá, D. C., Corabastos            | 5.000                                | 5.000               | 5.000  | =     |  |           |
| Palmira (Valle del Cauca)             | 3.000               | 3.200  | 3.033 | -    | Bucaramanga, Centroabastos           | 3.000                                | 3.000               | 3.000  | =     |  |           |
| Pereira, La 41                        | 2.000               | 2.800  | 2.525 | n.d. | Ibagué, Plaza La 21                  | 2.400                                | 2.400               | 2.400  | n.d.  |  |           |
| Rionegro (Antioquia)                  | 2.200               | 2.500  | 2.320 | ---  | Medellín, Central                    |                                      |                     |        |       |  |           |
| Sogamoso (Boyacá)                     | 3.000               | 3.500  | 3.333 | ---  | Mayorista de Antioquia               | 3.000                                | 3.500               | 3.025  | +     |  |           |
| Tuluá (Valle del Cauca)               | 2.500               | 2.700  | 2.563 | -    | <b>Ciruela importada</b>             |                                      |                     |        |       |  |           |
| Tunja, Complejo de Servicios del Sur  | 2.700               | 3.200  | 2.988 | -    | Bogotá, D. C., Corabastos            | 7.778                                | 8.333               | 8.259  | +     |  |           |
| Villavicencio, CAV                    | 3.000               | 3.800  | 3.429 | --   | Bucaramanga, Centroabastos           | 6.182                                | 6.364               | 6.261  | -     |  |           |
| <b>Badea</b>                          |                     |        |       |      | Cúcuta, Cenabastos                   | 9.000                                | 10.000              | 9.333  | +     |  |           |
| Bucaramanga, Centroabastos            | 1.500               | 1.500  | 1.500 | -    | Medellín, Central                    |                                      |                     |        |       |  |           |
| Neiva, Surabastos                     | 1.300               | 2.200  | 1.600 | -    | Mayorista de Antioquia               | 8.125                                | 8.750               | 8.438  | =     |  |           |
| <b>Banano bocadillo</b>               |                     |        |       |      | Neiva, Surabastos                    | 8.222                                | 8.889               | 8.512  | -     |  |           |
| Bogotá, D. C., Corabastos             | 1.250               | 1.250  | 1.250 | =    | Valledupar, Mercado Nuevo            | 7.500                                | 7.500               | 7.500  | =     |  |           |
| Medellín, Central                     |                     |        |       |      | <b>Ciruela roja</b>                  |                                      |                     |        |       |  |           |
| Mayorista de Antioquia                | 1.400               | 1.500  | 1.467 | =    | Bogotá, D. C., Corabastos            | 2.600                                | 2.800               | 2.789  | +     |  |           |
| Santa Bárbara (Antioquia)             | 833                 | 833    | 833   | +    | Bucaramanga, Centroabastos           | 2.800                                | 3.200               | 3.042  | +     |  |           |
| Tunja, Complejo de Servicios del Sur  | 1.563               | 1.750  | 1.650 | +    | Cúcuta, Cenabastos                   | 3.000                                | 4.000               | 3.100  | +     |  |           |
| <b>Banano criollo</b>                 |                     |        |       |      | Medellín, Central                    |                                      |                     |        |       |  |           |
| Armenia, Mercar                       | 800                 | 900    | 822   | -    | Mayorista de Antioquia               | 3.000                                | 3.000               | 3.000  | -     |  |           |
| Armenia, Retiro                       | 700                 | 800    | 742   | -    | Neiva, Surabastos                    | 2.400                                | 3.120               | 2.869  | +     |  |           |
| Bogotá, D. C., Corabastos             | 1.500               | 1.600  | 1.511 | -    | Pamplona (Norte de Santander)        | 3.000                                | 3.000               | 3.000  | =     |  |           |
| Bucaramanga, Centroabastos            | 1.400               | 1.400  | 1.400 | =    | San Gil (Santander)                  | 2.600                                | 3.200               | 2.822  | ++    |  |           |
| Buenaventura (Valle del Cauca)        | 900                 | 1.100  | 992   | -    | Socorro (Santander)                  | 2.800                                | 3.000               | 2.867  | -     |  |           |
| Cartago (Valle del Cauca)             | 1.080               | 1.200  | 1.105 | +    | Tunja, Complejo de Servicios del Sur | 2.600                                | 2.800               | 2.693  | +     |  |           |
| Chiquinquirá (Boyacá)                 | 833                 | 833    | 833   | =    | <b>Coco</b>                          |                                      |                     |        |       |  |           |
| Cúcuta, Cenabastos                    | 1.167               | 1.500  | 1.319 | -    | Armenia, Mercar                      | 2.133                                | 2.133               | 2.133  | =     |  |           |
| Cúcuta, La Nueva Sexta                | 1.167               | 1.500  | 1.352 | -    | Barranquilla, Barranquillita         | 2.000                                | 2.200               | 2.092  | -     |  |           |
| Ibagué, Plaza La 21                   | 900                 | 1.500  | 1.183 | --   | Bogotá, D. C., Corabastos            | 3.167                                | 3.333               | 3.287  | -     |  |           |
| Ipiales (Nariño), Ipiales somos todos | 630                 | 667    | 646   | +    | Bucaramanga, Centroabastos           | 3.667                                | 3.667               | 3.667  | =     |  |           |
| La Ceja (Antioquia)                   | 800                 | 900    | 863   | -    | Buenaventura (Valle del Cauca)       | 1.278                                | 1.333               | 1.306  | =     |  |           |
| Manizales (Caldas)                    | 1.200               | 1.300  | 1.229 | +    | Cali, Cavasa                         | 1.818                                | 1.818               | 1.818  | =     |  |           |
| Medellín, Central                     |                     |        |       |      | Cartagena, Bazurto                   | 2.200                                | 2.300               | 2.242  | -     |  |           |
| Mayorista de Antioquia                | 1.000               | 1.200  | 1.090 | -    |                                      |                                      |                     |        |       |  |           |



**Cuadro 2. Mercados mayoristas. Precios de venta de frutas frescas (continuación)**  
**2016 (21 al 27 de mayo)**

| Productos y mercados                  | Pesos por kilogramo |        |       |         | Tendencia | Productos y mercados                  | Pesos por kilogramo |        |       |         | Tendencia |
|---------------------------------------|---------------------|--------|-------|---------|-----------|---------------------------------------|---------------------|--------|-------|---------|-----------|
|                                       | Mínimo              | Máximo | Medio | Precios |           |                                       | Mínimo              | Máximo | Medio | Precios |           |
| <b>Coco (continuación)</b>            |                     |        |       |         |           | <b>Granadilla</b>                     |                     |        |       |         |           |
| Cartago (Valle del Cauca)             | 2.000               | 2.000  | 2.000 |         | =         | Barranquilla, Barranquillita          | 5.000               | 6.500  | 5.522 |         | ++        |
| Cúcuta, Cenabastos                    | 1.600               | 1.600  | 1.600 |         | +         | Bogotá, D. C., Corabastos             | 4.267               | 4.667  | 4.593 |         | ++        |
| Manizales (Caldas)                    | 2.258               | 2.710  | 2.500 |         | =         | Bucaramanga, Centroabastos            | 4.286               | 5.357  | 4.792 |         | ++        |
| Medellín, Central                     |                     |        |       |         |           | Cali, Cavasa                          | 4.000               | 4.133  | 4.067 |         | ++        |
| Mayorista de Antioquia                | 3.846               | 5.500  | 4.446 |         | -         | Cartago (Valle del Cauca)             | 4.000               | 4.000  | 4.000 |         | +++       |
| Montería (Córdoba)                    | 2.400               | 2.520  | 2.455 |         | -         | Chiquinquirá (Boyacá)                 | 3.667               | 4.000  | 3.833 |         | ++        |
| Neiva, Surabastos                     | 3.500               | 4.000  | 3.919 |         | -         | Duitama (Boyacá)                      | 4.643               | 4.643  | 4.643 |         | +         |
| Pereira, Mercasa                      | 1.800               | 1.867  | 1.831 |         | -         | Ibagué, Plaza La 21                   | 2.667               | 3.333  | 3.083 |         | ++        |
| Sincelejo (Sucre)                     | 2.000               | 2.000  | 2.000 |         | +         | Manizales (Caldas)                    | 3.000               | 3.333  | 3.167 |         | +         |
| Tuluá (Valle del Cauca)               | 1.556               | 1.667  | 1.611 |         | =         | Medellín, Central                     |                     |        |       |         |           |
| Valledupar, Mercado Nuevo             | 2.500               | 2.500  | 2.500 |         | =         | Mayorista de Antioquia                | 5.000               | 6.154  | 5.609 |         | ++        |
| <b>Curuba</b>                         |                     |        |       |         |           | Montería (Córdoba)                    | 2.333               | 3.333  | 2.800 |         | +++       |
| Armenia, Mercar                       | 1.300               | 1.500  | 1.411 |         | -         | Neiva, Surabastos                     | 3.000               | 3.800  | 3.578 |         | +++       |
| Barranquilla, Barranquillita          | 1.920               | 2.160  | 1.980 |         | +         | Palmira (Valle del Cauca)             | 3.333               | 3.667  | 3.500 |         | =         |
| Bogotá, D. C., Corabastos             | 1.364               | 1.727  | 1.561 |         | +         | Pasto (Nariño)                        | 1.667               | 2.333  | 2.067 |         | ++        |
| Bucaramanga, Centroabastos            | 1.200               | 1.400  | 1.350 |         | -         | Pereira, Mercasa                      | 3.333               | 3.667  | 3.500 |         | n.d.      |
| Buenaventura (Valle del Cauca)        | 2.000               | 2.600  | 2.250 |         | +         | Popayán (Cauca)                       | 2.333               | 2.400  | 2.367 |         | +         |
| Cali, Cavasa                          | 1.250               | 1.500  | 1.317 |         | +++       | Rionegro (Antioquia)                  | 4.231               | 5.000  | 4.609 |         | +         |
| Cartago (Valle del Cauca)             | 1.600               | 2.000  | 1.800 |         | =         | San Gil (Santander)                   | 5.357               | 5.357  | 5.357 |         | +++       |
| Cúcuta, Cenabastos                    | 1.750               | 2.000  | 1.948 |         | +         | Tuluá (Valle del Cauca)               | 4.000               | 4.000  | 4.000 |         | +         |
| Duitama (Boyacá)                      | 1.080               | 1.120  | 1.100 |         | +         | Ubaté (Cundinamarca)                  | 2.000               | 2.000  | 2.000 |         | =         |
| Ibagué, Plaza La 21                   | 1.000               | 1.200  | 1.145 |         | +++       | Valledupar, Mercabastos               | 5.000               | 5.357  | 5.119 |         | ++        |
| Ipiales (Nariño), Ipiales somos todos | 1.000               | 1.250  | 1.194 |         | ++        | Villavicencio, CAV                    | 3.667               | 4.867  | 4.279 |         | ++        |
| Manizales (Caldas)                    | 1.500               | 1.700  | 1.567 |         | =         | Yopal (Casanare)                      | 3.333               | 4.000  | 3.667 |         | ++        |
| Medellín, Central                     |                     |        |       |         |           | <b>Guanábana</b>                      |                     |        |       |         |           |
| Mayorista de Antioquia                | 1.200               | 1.600  | 1.348 |         | -         | Armenia, Mercar                       | 2.400               | 2.600  | 2.525 |         | -         |
| Neiva, Surabastos                     | 1.480               | 1.920  | 1.653 |         | -         | Bogotá, D. C., Corabastos             | 3.000               | 3.500  | 3.183 |         | --        |
| Pamplona (Norte de Santander)         | 833                 | 1.250  | 1.001 |         | -         | Bucaramanga, Centroabastos            | 2.800               | 3.000  | 2.917 |         | +         |
| Pereira, La 41                        | 1.500               | 1.800  | 1.600 |         | --        | Cali, Cavasa                          | 3.000               | 3.000  | 3.000 |         | -         |
| Pereira, Mercasa                      | 1.400               | 2.500  | 1.850 |         | n.d.      | Chiquinquirá (Boyacá)                 | 1.800               | 2.000  | 1.900 |         | +         |
| San Gil (Santander)                   | 1.200               | 1.400  | 1.267 |         | -         | Duitama (Boyacá)                      | 3.000               | 3.000  | 3.000 |         | --        |
| Sonsón (Antioquia)                    | 700                 | 800    | 763   |         | =         | Ibagué, Plaza La 21                   | 2.500               | 3.000  | 2.713 |         | --        |
| Tuluá (Valle del Cauca)               | 1.000               | 1.100  | 1.033 |         | =         | Ipiales (Nariño), Ipiales somos todos | 2.240               | 2.560  | 2.449 |         | -         |
| Tunja, Complejo de Servicios del Sur  | 1.182               | 1.273  | 1.242 |         | +         | La Ceja (Antioquia)                   | 2.400               | 2.500  | 2.458 |         | +         |
| Valledupar, Mercabastos               | 1.600               | 2.000  | 1.850 |         | +         | Manizales (Caldas)                    | 2.000               | 2.500  | 2.263 |         | -         |
| Villavicencio, CAV                    | 1.400               | 1.600  | 1.442 |         | +         | Medellín, Central                     |                     |        |       |         |           |
| <b>Durazno importado</b>              |                     |        |       |         |           | Mayorista de Antioquia                | 2.000               | 2.500  | 2.300 |         | +         |
| Valledupar, Mercado Nuevo             | 7.500               | 7.500  | 7.500 |         | =         | Medellín, Plaza                       |                     |        |       |         |           |
| <b>Durazno nacional</b>               |                     |        |       |         |           | Minorista José María Villa            | 2.000               | 2.300  | 2.083 |         | -         |
| Bogotá, D. C., Corabastos             | 4.500               | 5.000  | 4.958 |         | +         | Pamplona (Norte de Santander)         | 3.500               | 4.000  | 3.750 |         | =         |
| Bucaramanga, Centroabastos            | 3.000               | 3.300  | 3.125 |         | -         | Pasto (Nariño)                        | 2.800               | 3.300  | 3.017 |         | +         |
| Chiquinquirá (Boyacá)                 | 2.750               | 3.000  | 2.813 |         | -         | Pereira, La 41                        | 2.500               | 3.000  | 2.667 |         | +         |
| Medellín, Central                     |                     |        |       |         |           | Popayán (Cauca)                       | 3.200               | 3.400  | 3.283 |         | +         |
| Mayorista de Antioquia                | 4.000               | 4.000  | 4.000 |         | +         | Santa Bárbara (Antioquia)             | 1.000               | 1.200  | 1.100 |         | =         |
| San Gil (Santander)                   | 2.600               | 3.000  | 2.867 |         | -         | Socorro (Santander)                   | 3.400               | 3.600  | 3.500 |         | -         |
| Socorro (Santander)                   | 3.000               | 3.200  | 3.100 |         | -         | Sogamoso (Boyacá)                     | 3.000               | 3.000  | 3.000 |         | -         |
| Tunja, Complejo de Servicios del Sur  | 2.182               | 2.273  | 2.267 |         | +         | Tuluá (Valle del Cauca)               | 1.000               | 1.300  | 1.167 |         | =         |
| <b>Feijoa</b>                         |                     |        |       |         |           | Tunja, Complejo de Servicios del Sur  | 2.600               | 3.000  | 2.793 |         | -         |
| Bogotá, D. C., Corabastos             | 3.000               | 3.500  | 3.028 |         | -         | Valledupar, Mercabastos               | 4.000               | 4.000  | 4.000 |         | ++        |
| San Gil (Santander)                   | 3.000               | 3.000  | 3.000 |         | =         | Villavicencio, CAV                    | 3.000               | 4.000  | 3.538 |         | -         |
| Socorro (Santander)                   | 3.000               | 3.000  | 3.000 |         | =         | <b>Guayaba agria</b>                  |                     |        |       |         |           |
| Tunja, Complejo de Servicios del Sur  | 1.818               | 1.818  | 1.818 |         | +         | Armenia, Mercar                       | 2.300               | 2.600  | 2.492 |         | -         |
| <b>Fresa</b>                          |                     |        |       |         |           | Cartago (Valle del Cauca)             | 2.500               | 2.700  | 2.600 |         | -         |
| Armenia, Mercar                       | 5.600               | 5.800  | 5.667 |         | -         | Manizales (Caldas)                    | 2.500               | 3.000  | 2.796 |         | -         |
| Bogotá, D. C., Corabastos             | 5.000               | 5.000  | 5.000 |         | -         | Montería (Córdoba)                    | 1.320               | 1.800  | 1.477 |         | -         |
| Bucaramanga, Centroabastos            | 4.000               | 4.000  | 4.000 |         | =         | Pereira, La 41                        | 1.800               | 2.500  | 2.175 |         | ---       |
| Cali, Cavasa                          | 4.000               | 4.600  | 4.200 |         | -         | Pereira, Mercasa                      | 1.200               | 2.200  | 1.892 |         | --        |
| Cartago (Valle del Cauca)             | 3.200               | 3.400  | 3.250 |         | =         | Sincelejo (Sucre)                     | 2.400               | 2.800  | 2.667 |         | -         |
| Chiquinquirá (Boyacá)                 | 5.000               | 6.000  | 5.500 |         | -         | <b>Guayaba Atlántico</b>              |                     |        |       |         |           |
| Duitama (Boyacá)                      | 4.000               | 4.000  | 4.000 |         | =         | Barranquilla, Barranquillita          | 2.400               | 2.600  | 2.476 |         | -         |
| Ibagué, Plaza La 21                   | 4.500               | 5.000  | 4.792 |         | -         | <b>Guayaba común</b>                  |                     |        |       |         |           |
| Ipiales (Nariño), Ipiales somos todos | 3.760               | 4.000  | 3.960 |         | -         | Barranquilla, Barranquillita          | 2.667               | 2.708  | 2.691 |         | -         |
| Manizales (Caldas)                    | 4.000               | 5.000  | 4.633 |         | =         | Cartagena, Bazurto                    | 2.400               | 2.600  | 2.483 |         | n.d.      |
| Medellín, Central                     |                     |        |       |         |           | Chiquinquirá (Boyacá)                 | 800                 | 1.000  | 900   |         | -         |
| Mayorista de Antioquia                | 4.500               | 5.500  | 4.979 |         | --        | Santa Marta (Magdalena)               | 3.000               | 3.000  | 3.000 |         | =         |
| Medellín, Plaza                       |                     |        |       |         |           | Sincelejo (Sucre)                     | 1.800               | 2.100  | 1.967 |         | -         |
| Minorista José María Villa            | 3.500               | 4.000  | 3.900 |         | -         | Valledupar, Mercabastos               | 2.400               | 2.600  | 2.533 |         | -         |
| Montería (Córdoba)                    | 4.000               | 4.400  | 4.100 |         | -         | <b>Guayaba manzana</b>                |                     |        |       |         |           |
| Pasto (Nariño)                        | 3.000               | 4.000  | 3.500 |         | -         | Cartago (Valle del Cauca)             | 1.600               | 2.000  | 1.783 |         | -         |
| San Gil (Santander)                   | 4.000               | 4.000  | 4.000 |         | -         | Manizales (Caldas)                    | 2.500               | 2.500  | 2.500 |         | =         |
| San Vicente (Antioquia)               | 4.000               | 4.500  | 4.192 |         | +         | Medellín, Central                     |                     |        |       |         |           |
| Sincelejo (Sucre)                     | 3.200               | 4.000  | 3.578 |         | +         | Mayorista de Antioquia                | 2.100               | 2.200  | 2.175 |         | +         |
| Socorro (Santander)                   | 4.000               | 4.000  | 4.000 |         | =         | Rionegro (Antioquia)                  | 2.400               | 2.600  | 2.497 |         | +         |
| Sogamoso (Boyacá)                     | 4.000               | 4.000  | 4.000 |         | -         | Tuluá (Valle del Cauca)               | 1.400               | 1.600  | 1.500 |         | =         |
| Tunja, Complejo de Servicios del Sur  | 3.600               | 4.267  | 3.920 |         | -         | <b>Guayaba pera</b>                   |                     |        |       |         |           |
| Villavicencio, CAV                    | 4.000               | 4.000  | 4.000 |         | -         | Armenia, Mercar                       | 1.800               | 2.000  | 1.942 |         | +         |
| Yopal (Casanare)                      | 4.000               | 5.000  | 4.458 |         | -         |                                       |                     |        |       |         |           |

**Cuadro 2. Mercados mayoristas. Precios de venta de frutas frescas (continuación)**  
**2016 (21 al 27 de mayo)**

| Productos y mercados                  | Pesos por kilogramo |        |       |         | Tendencia                             | Productos y mercados              | Pesos por kilogramo |        |       |         | Tendencia |  |
|---------------------------------------|---------------------|--------|-------|---------|---------------------------------------|-----------------------------------|---------------------|--------|-------|---------|-----------|--|
|                                       | Mínimo              | Máximo | Medio | Precios |                                       |                                   | Mínimo              | Máximo | Medio | Precios |           |  |
| <b>Guayaba pera (continuación)</b>    |                     |        |       |         |                                       | <b>Limón común (continuación)</b> |                     |        |       |         |           |  |
| Barranquilla, Barranquillita          | 2.500               | 3.000  | 2.683 | +       | San Gil (Santander)                   | 800                               | 1.000               | 822    | ---   |         |           |  |
| Barranquilla, Granabastos             | 2.500               | 2.700  | 2.617 | -       | Socorro (Santander)                   | 800                               | 1.000               | 900    | ---   |         |           |  |
| Bogotá, D. C., Corabastos             | 2.500               | 3.214  | 2.851 | +       | Tunja, Complejo de Servicios del Sur  | 1.280                             | 1.360               | 1.293  | -     |         |           |  |
| Bucaramanga, Centroabastos            | 1.600               | 2.000  | 1.779 | -       | Valledupar, Mercabastos               | 1.322                             | 1.542               | 1.358  | +     |         |           |  |
| Buenaventura (Valle del Cauca)        | 2.000               | 2.600  | 2.367 | -       | Valledupar, Mercado Nuevo             | 1.200                             | 1.600               | 1.333  | -     |         |           |  |
| Cali, Santa Helena                    | 2.200               | 2.300  | 2.283 | +       | Villavicencio, CAV                    | 1.000                             | 1.600               | 1.217  | -     |         |           |  |
| Cartagena, Bazurto                    | 2.700               | 3.000  | 2.900 | ++      | <b>Limón común Ciénaga</b>            |                                   |                     |        |       |         |           |  |
| Cartago (Valle del Cauca)             | 1.700               | 1.800  | 1.725 | +       | Barranquilla, Barranquillita          | 1.500                             | 1.563               | 1.524  | +     |         |           |  |
| Duitama (Boyacá)                      | 2.500               | 2.500  | 2.500 | -       | Santa Marta (Magdalena)               | 1.600                             | 1.600               | 1.600  | =     |         |           |  |
| Ibagué, Plaza La 21                   | 1.900               | 2.200  | 2.046 | +       | Sincelejo (Sucre)                     | 1.438                             | 1.500               | 1.486  | -     |         |           |  |
| Ipiales (Nariño), Ipiales somos todos | 2.400               | 2.500  | 2.492 | +       | Valledupar, Mercado Nuevo             | 1.600                             | 1.600               | 1.600  | =     |         |           |  |
| La Ceja (Antioquia)                   | 1.500               | 1.500  | 1.500 | ---     | <b>Limón común valluno</b>            |                                   |                     |        |       |         |           |  |
| Manizales (Caldas)                    | 1.500               | 1.600  | 1.550 | +       | Buenaventura (Valle del Cauca)        | 1.800                             | 2.000               | 1.933  | -     |         |           |  |
| Medellín, Central                     |                     |        |       |         | Cali, Cavasa                          | 917                               | 1.083               | 1.014  | -     |         |           |  |
| Mayorista de Antioquia                | 1.500               | 1.800  | 1.630 | -       | Cali, Santa Helena                    | 1.000                             | 1.083               | 1.028  | -     |         |           |  |
| Medellín, Plaza                       |                     |        |       |         | Palmira (Valle del Cauca)             | 1.167                             | 1.833               | 1.472  | +++   |         |           |  |
| Minorista José María Villa            | 1.800               | 2.200  | 1.950 | +       | Tuluá (Valle del Cauca)               | 833                               | 833                 | 833    | -     |         |           |  |
| Neiva, Surabastos                     | 1.800               | 2.600  | 2.184 | ++      | <b>Limón mandarino</b>                |                                   |                     |        |       |         |           |  |
| Palmira (Valle del Cauca)             | 2.000               | 2.500  | 2.275 | +       | Armenia, Mercar                       | 500                               | 700                 | 583    | -     |         |           |  |
| Pamplona (Norte de Santander)         | 2.273               | 2.727  | 2.614 | -       | Ibagué, Plaza La 21                   | 600                               | 750                 | 625    | +     |         |           |  |
| Pasto (Nariño)                        | 1.600               | 2.000  | 1.856 | -       | La Ceja (Antioquia)                   | 300                               | 500                 | 442    | -     |         |           |  |
| Pereira, La 41                        | 1.700               | 1.900  | 1.800 | +       | Medellín, Central                     |                                   |                     |        |       |         |           |  |
| Pereira, Mercasa                      | 1.300               | 2.000  | 1.625 | ++      | Mayorista de Antioquia                | 600                               | 800                 | 713    | -     |         |           |  |
| Popayán (Cauca)                       | 1.750               | 1.800  | 1.788 | +       | Medellín, Plaza                       |                                   |                     |        |       |         |           |  |
| San Gil (Santander)                   | 2.200               | 2.400  | 2.329 | -       | Minorista José María Villa            | 1.000                             | 1.000               | 1.000  | -     |         |           |  |
| Tuluá (Valle del Cauca)               | 1.900               | 2.000  | 1.933 | =       | Peñol (Antioquia)                     | 800                               | 950                 | 883    | -     |         |           |  |
| Tunja, Complejo de Servicios del Sur  | 1.800               | 2.000  | 1.893 | -       | Pereira, Mercasa                      | 400                               | 800                 | 650    | -     |         |           |  |
| Ubaté (Cundinamarca)                  | 1.500               | 1.500  | 1.500 | ---     | Santa Bárbara (Antioquia)             | 300                               | 300                 | 300    | -     |         |           |  |
| Villavicencio, CAV                    | 1.800               | 2.200  | 1.979 | -       | Villavicencio, CAV                    | 1.200                             | 1.600               | 1.400  | -     |         |           |  |
| Yopal (Casanare)                      | 2.500               | 2.800  | 2.700 | =       | Yopal (Casanare)                      | 1.400                             | 1.750               | 1.550  | -     |         |           |  |
| <b>Gulupa</b>                         |                     |        |       |         | <b>Limón Tahití</b>                   |                                   |                     |        |       |         |           |  |
| Bogotá, D. C., Corabastos             | 1.667               | 2.133  | 1.908 | -       | Armenia, Mercar                       | 1.400                             | 1.700               | 1.600  | -     |         |           |  |
| Medellín, Central                     |                     |        |       |         | Bogotá, D. C., Corabastos             | 1.286                             | 1.429               | 1.343  | ---   |         |           |  |
| Mayorista de Antioquia                | 1.200               | 1.500  | 1.339 | +++     | Bucaramanga, Centroabastos            | 720                               | 1.000               | 883    | -     |         |           |  |
| Neiva, Surabastos                     | 1.760               | 2.000  | 1.894 | -       | Bucaramanga, Mercados del centro      | 480                               | 480                 | 480    | -     |         |           |  |
| Peñol (Antioquia)                     | 1.000               | 1.150  | 1.069 | -       | Cali, Cavasa                          | 900                               | 1.000               | 963    | ---   |         |           |  |
| Sonsón (Antioquia)                    | 1.000               | 1.100  | 1.050 | +       | Cali, Santa Helena                    | 1.200                             | 1.300               | 1.267  | n.d.  |         |           |  |
| <b>Higo</b>                           |                     |        |       |         | Cartagena, Bazurto                    | 1.600                             | 1.800               | 1.683  | ---   |         |           |  |
| Bogotá, D. C., Corabastos             | 3.800               | 4.500  | 4.041 | -       | Chiquinquirá (Boyacá)                 | 1.714                             | 1.714               | 1.714  | ---   |         |           |  |
| Medellín, Central                     |                     |        |       |         | Cúcuta, Cenabastos                    | 1.136                             | 1.818               | 1.458  | -     |         |           |  |
| Mayorista de Antioquia                | 2.000               | 2.000  | 2.000 | =       | Duitama (Boyacá)                      | 1.200                             | 1.400               | 1.300  | -     |         |           |  |
| Sonsón (Antioquia)                    | 1.500               | 1.800  | 1.625 | +       | Manizales (Caldas)                    | 800                               | 1.000               | 938    | ---   |         |           |  |
| <b>Kiwi</b>                           |                     |        |       |         | Medellín, Central                     |                                   |                     |        |       |         |           |  |
| Bogotá, D. C., Corabastos             | 4.500               | 5.000  | 4.956 | +       | Mayorista de Antioquia                | 900                               | 1.400               | 1.135  | ---   |         |           |  |
| Bucaramanga, Centroabastos            | 4.800               | 5.000  | 4.883 | =       | Medellín, Plaza                       |                                   |                     |        |       |         |           |  |
| Cali, Cavasa                          | 5.000               | 5.500  | 5.250 | -       | Minorista José María Villa            | 1.500                             | 2.200               | 1.892  | -     |         |           |  |
| Chiquinquirá (Boyacá)                 | 4.800               | 5.000  | 4.983 | +       | Neiva, Surabastos                     | 1.440                             | 2.000               | 1.625  | -     |         |           |  |
| Cúcuta, Cenabastos                    | 6.000               | 8.000  | 6.917 | -       | Palmira (Valle del Cauca)             | 1.200                             | 1.500               | 1.342  | -     |         |           |  |
| Ibagué, Plaza La 21                   | 5.000               | 5.500  | 5.250 | -       | Pamplona (Norte de Santander)         | 1.042                             | 1.667               | 1.389  | ---   |         |           |  |
| Manizales (Caldas)                    | 4.500               | 6.000  | 5.250 | -       | Pasto (Nariño)                        | 400                               | 1.000               | 683    | ---   |         |           |  |
| Medellín, Central                     |                     |        |       |         | Santa Bárbara (Antioquia)             | 600                               | 1.000               | 763    | ---   |         |           |  |
| Mayorista de Antioquia                | 4.500               | 5.000  | 4.750 | =       | Sogamoso (Boyacá)                     | 1.364                             | 1.364               | 1.364  | ---   |         |           |  |
| Neiva, Surabastos                     | 4.200               | 6.000  | 5.375 | -       | Tunja, Complejo de Servicios del Sur  | 1.000                             | 1.200               | 1.059  | -     |         |           |  |
| Pamplona (Norte de Santander)         | 8.000               | 9.000  | 8.500 | -       | Ubaté (Cundinamarca)                  | 1.500                             | 1.500               | 1.500  | -     |         |           |  |
| Pasto (Nariño)                        | 5.556               | 6.111  | 5.833 | =       | Villavicencio, CAV                    | 1.200                             | 1.400               | 1.325  | ---   |         |           |  |
| Pereira, La 41                        | 5.000               | 6.500  | 5.700 | -       | <b>Lulo</b>                           |                                   |                     |        |       |         |           |  |
| Popayán (Cauca)                       | 5.500               | 5.800  | 5.725 | -       | Armenia, Mercar                       | 4.000                             | 4.200               | 4.150  | +     |         |           |  |
| San Gil (Santander)                   | 6.000               | 6.000  | 6.000 | =       | Barranquilla, Barranquillita          | 5.200                             | 5.500               | 5.389  | -     |         |           |  |
| Socorro (Santander)                   | 6.000               | 6.000  | 6.000 | =       | Barranquilla, Granabastos             | 5.200                             | 5.400               | 5.250  | =     |         |           |  |
| Tuluá (Valle del Cauca)               | 5.000               | 5.200  | 5.100 | =       | Bogotá, D. C., Corabastos             | 4.200                             | 4.400               | 4.321  | -     |         |           |  |
| Tunja, Complejo de Servicios del Sur  | 5.556               | 6.111  | 5.810 | ++      | Bucaramanga, Centroabastos            | 4.000                             | 4.400               | 4.233  | +     |         |           |  |
| Villavicencio, CAV                    | 4.500               | 5.500  | 4.854 | -       | Cali, Santa Helena                    | 3.200                             | 3.800               | 3.500  | ++    |         |           |  |
| <b>Limón común</b>                    |                     |        |       |         | Chiquinquirá (Boyacá)                 | 2.667                             | 2.833               | 2.750  | -     |         |           |  |
| Armenia, Mercar                       | 1.500               | 1.600  | 1.542 | -       | Ibagué, Plaza La 21                   | 4.000                             | 4.000               | 4.000  | +     |         |           |  |
| Bogotá, D. C., Corabastos             | 1.286               | 1.429  | 1.371 | +       | Ipiales (Nariño), Ipiales somos todos | 2.000                             | 2.000               | 2.000  | n.d.  |         |           |  |
| Bucaramanga, Centroabastos            | 800                 | 1.000  | 900   | +       | Manizales (Caldas)                    | 3.500                             | 4.500               | 4.000  | -     |         |           |  |
| Cartagena, Bazurto                    | 1.800               | 2.100  | 1.983 | +++     | Medellín, Central                     |                                   |                     |        |       |         |           |  |
| Cúcuta, Cenabastos                    | 1.500               | 2.000  | 1.915 | +       | Mayorista de Antioquia                | 3.700                             | 4.600               | 4.167  | -     |         |           |  |
| Cúcuta, La Nueva Sexta                | 1.667               | 2.083  | 1.809 | -       | Medellín, Plaza                       |                                   |                     |        |       |         |           |  |
| Ipiales (Nariño), Ipiales somos todos | 1.250               | 1.250  | 1.250 | -       | Minorista José María Villa            | 4.800                             | 5.000               | 4.900  | +     |         |           |  |
| Medellín, Central                     |                     |        |       |         | Neiva, Surabastos                     | 3.600                             | 4.400               | 3.813  | -     |         |           |  |
| Mayorista de Antioquia                | 1.071               | 1.400  | 1.226 | -       | Palmira (Valle del Cauca)             | 3.900                             | 4.000               | 3.975  | +     |         |           |  |
| Medellín, Plaza                       |                     |        |       |         | Pamplona (Norte de Santander)         | 3.000                             | 3.500               | 3.306  | +     |         |           |  |
| Minorista José María Villa            | 1.200               | 1.400  | 1.308 | -       | Pasto (Nariño)                        | 1.957                             | 2.826               | 2.432  | -     |         |           |  |
| Montería (Córdoba)                    | 1.429               | 1.429  | 1.429 | ---     | Pereira, Mercasa                      | 3.200                             | 4.000               | 3.700  | +     |         |           |  |
| Pamplona (Norte de Santander)         | 1.000               | 3.000  | 2.167 | ---     | Popayán (Cauca)                       | 3.200                             | 3.400               | 3.233  | ++    |         |           |  |
| Pereira, Mercasa                      | 800                 | 1.300  | 1.017 | -       | San Gil (Santander)                   | 4.000                             | 4.400               | 4.133  | -     |         |           |  |
| Rionegro (Antioquia)                  | 1.700               | 1.800  | 1.758 | -       |                                       |                                   |                     |        |       |         |           |  |

**Cuadro 2. Mercados mayoristas. Precios de venta de frutas frescas (continuación)**  
**2016 (21 al 27 de mayo)**

| Productos y mercados                  | Pesos por kilogramo |        |       |         | Tendencia | Productos y mercados                  | Pesos por kilogramo |        |       |         | Tendencia |
|---------------------------------------|---------------------|--------|-------|---------|-----------|---------------------------------------|---------------------|--------|-------|---------|-----------|
|                                       | Mínimo              | Máximo | Medio | Precios |           |                                       | Mínimo              | Máximo | Medio | Precios |           |
| <b>Lulo (continuación)</b>            |                     |        |       |         |           | <b>Mango manzano</b>                  |                     |        |       |         |           |
| Santa Marta (Magdalena)               | 4.800               | 6.000  | 5.040 |         | -         | Armenia, Mercar                       | 800                 | 1.000  | 844   |         | +         |
| Sincelejo (Sucre)                     | 3.500               | 3.600  | 3.567 |         | +         | Buenaventura (Valle del Cauca)        | 1.300               | 1.500  | 1.417 |         | -         |
| Sogamoso (Boyacá)                     | 4.000               | 4.000  | 4.000 |         | +         | Cartago (Valle del Cauca)             | 1.000               | 1.200  | 1.083 |         | =         |
| Tuluá (Valle del Cauca)               | 3.600               | 3.800  | 3.725 |         | -         | Manizales (Caldas)                    | 1.200               | 1.800  | 1.550 |         | +         |
| Tunja, Complejo de Servicios del Sur  | 3.913               | 4.348  | 4.196 |         | +         | Medellín, Central                     |                     |        |       |         |           |
| Valledupar, Mercabastos               | 4.800               | 5.200  | 4.967 |         | +         | Mayorista de Antioquia                | 1.200               | 1.200  | 1.200 |         | ++        |
| Villavicencio, CAV                    | 4.400               | 4.400  | 4.400 |         | +         | Pereira, La 41                        | 1.000               | 1.200  | 1.117 |         | +         |
| Yopal (Casanare)                      | 5.000               | 6.000  | 5.275 |         | ++        | Pereira, Mercasa                      | 1.000               | 1.200  | 1.092 |         | +         |
|                                       |                     |        |       |         |           | Tunja, Complejo de Servicios del Sur  | 1.136               | 1.227  | 1.164 |         | -         |
| <b>Mandarina arrayana</b>             |                     |        |       |         |           | <b>Mango reina</b>                    |                     |        |       |         |           |
| Bogotá, D. C., Corabastos             | 1.591               | 1.818  | 1.789 |         | --        | Armenia, Mercar                       | 700                 | 900    | 767   |         | +         |
| Buenaventura (Valle del Cauca)        | 1.800               | 2.000  | 1.917 |         | --        | Ibagué, Plaza La 21                   | 800                 | 1.000  | 900   |         | =         |
| Cali, Cavasa                          | 1.800               | 2.200  | 2.000 |         | -         | Manizales (Caldas)                    | 1.200               | 1.800  | 1.500 |         | =         |
| Cali, Santa Helena                    | 1.500               | 1.750  | 1.719 |         | ++        | Pereira, La 41                        | 1.000               | 1.000  | 1.000 |         | =         |
| Duitama (Boyacá)                      | 1.120               | 1.200  | 1.160 |         | --        | Pereira, Mercasa                      | 800                 | 800    | 800   |         | =         |
| Ibagué, Plaza La 21                   | 1.120               | 1.400  | 1.287 |         | ++        |                                       |                     |        |       |         |           |
| Pasto (Nariño)                        | 1.500               | 2.100  | 1.750 |         | --        | <b>Mango Tommy</b>                    |                     |        |       |         |           |
| Socorro (Santander)                   | 600                 | 600    | 600   |         | --        | Armenia, Mercar                       | 900                 | 1.000  | 978   |         | =         |
| Sogamoso (Boyacá)                     | 1.000               | 1.080  | 1.040 |         | ---       | Barranquilla, Barranquillita          | 1.480               | 1.600  | 1.550 |         | =         |
| Tuluá (Valle del Cauca)               | 1.400               | 1.500  | 1.450 |         | --        | Bogotá, D. C., Corabastos             | 1.591               | 2.273  | 1.974 |         | +         |
| Tunja, Complejo de Servicios del Sur  | 1.136               | 1.364  | 1.152 |         | --        | Bucaramanga, Centroabastos            | 1.600               | 1.760  | 1.607 |         | ++        |
| Ubaté (Cundinamarca)                  | 600                 | 600    | 600   |         | ---       | Cali, Cavasa                          | 1.400               | 1.600  | 1.475 |         | -         |
| Villavicencio, CAV                    | 1.000               | 1.200  | 1.128 |         | --        | Cali, Santa Helena                    | 1.400               | 1.800  | 1.570 |         | -         |
|                                       |                     |        |       |         |           | Chiquinquirá (Boyacá)                 | 2.917               | 2.917  | 2.917 |         | =         |
| <b>Mandarina común</b>                |                     |        |       |         |           | Cúcuta, Cenabastos                    | 1.200               | 1.600  | 1.417 |         | -         |
| Barranquilla, Barranquillita          | 1.250               | 1.417  | 1.344 |         | --        | Ibagué, Plaza La 21                   | 1.000               | 1.400  | 1.200 |         | --        |
| Bucaramanga, Centroabastos            | 1.087               | 1.087  | 1.087 |         | -         | Ipiales (Nariño), Ipiales somos todos | 1.400               | 1.600  | 1.440 |         | -         |
| Cartagena, Bazurto                    | 1.818               | 2.045  | 2.027 |         | -         | La Ceja (Antioquia)                   | 1.500               | 1.700  | 1.533 |         | ++        |
| Cúcuta, La Nueva Sexta                | 1.000               | 1.200  | 1.144 |         | --        | Manizales (Caldas)                    | 1.600               | 2.000  | 1.783 |         | ++        |
| Ipiales (Nariño), Ipiales somos todos | 1.300               | 1.500  | 1.408 |         | -         | Medellín, Central                     |                     |        |       |         |           |
| Montería (Córdoba)                    | 1.600               | 1.760  | 1.660 |         | ++        | Mayorista de Antioquia                | 1.304               | 1.800  | 1.531 |         | +         |
| Pamplona (Norte de Santander)         | 1.200               | 1.400  | 1.333 |         | -         | Medellín, Plaza                       |                     |        |       |         |           |
| San Gil (Santander)                   | 800                 | 1.000  | 902   |         | ---       | Minorista José María Villa            | 1.200               | 1.300  | 1.250 |         | =         |
| Santa Bárbara (Antioquia)             | 800                 | 1.000  | 900   |         | --        | Neiva, Surabastos                     | 1.000               | 1.400  | 1.275 |         | -         |
| Socorro (Santander)                   | 720                 | 720    | 720   |         | --        | Palmira (Valle del Cauca)             | 1.600               | 1.800  | 1.750 |         | -         |
| Tunja, Complejo de Servicios del Sur  | 1.150               | 1.400  | 1.240 |         | --        | Pasto (Nariño)                        | 1.600               | 2.200  | 1.900 |         | =         |
| Valledupar, Mercabastos               | 1.000               | 1.400  | 1.311 |         | -         | Pereira, La 41                        | 1.200               | 1.500  | 1.333 |         | =         |
|                                       |                     |        |       |         |           | Rionegro (Antioquia)                  | 1.800               | 2.000  | 1.867 |         | -         |
| <b>Mandarina Oneco</b>                |                     |        |       |         |           | Socorro (Santander)                   | 1.400               | 1.480  | 1.440 |         | -         |
| Cali, Cavasa                          | 1.600               | 2.000  | 1.800 |         | -         | Sogamoso (Boyacá)                     | 2.083               | 2.250  | 2.139 |         | ---       |
| Cali, Santa Helena                    | 1.250               | 1.350  | 1.283 |         | +         | Tuluá (Valle del Cauca)               | 1.440               | 1.480  | 1.460 |         | -         |
| Ibagué, Plaza La 21                   | 1.120               | 1.400  | 1.270 |         | +++       | Tunja, Complejo de Servicios del Sur  | 1.273               | 1.364  | 1.342 |         | +         |
| Manizales (Caldas)                    | 1.000               | 1.500  | 1.250 |         | ---       | Villavicencio, CAV                    | 1.400               | 1.600  | 1.583 |         | -         |
| Medellín, Central                     |                     |        |       |         |           | Yopal (Casanare)                      | 1.400               | 1.600  | 1.533 |         | +         |
| Mayorista de Antioquia                | 1.500               | 2.200  | 1.829 |         | --        | <b>Mango Yulima</b>                   |                     |        |       |         |           |
| Medellín, Plaza                       |                     |        |       |         |           | Armenia, Mercar                       | 800                 | 900    | 817   |         | +         |
| Minorista José María Villa            | 1.500               | 1.800  | 1.700 |         | -         | Medellín, Plaza                       |                     |        |       |         |           |
| Pereira, Mercasa                      | 900                 | 1.600  | 1.300 |         | ---       | Minorista José María Villa            | 1.000               | 1.300  | 1.150 |         | --        |
| Rionegro (Antioquia)                  | 1.800               | 2.500  | 2.202 |         | --        | Pereira, Mercasa                      | 900                 | 1.200  | 1.083 |         | +         |
| Santa Bárbara (Antioquia)             | 600                 | 1.000  | 825   |         | -         | <b>Manzana nacional</b>               |                     |        |       |         |           |
|                                       |                     |        |       |         |           | Bogotá, D. C., Corabastos             | 3.750               | 4.000  | 3.833 |         | +         |
| <b>Mango común</b>                    |                     |        |       |         |           | Medellín, Central                     |                     |        |       |         |           |
| Armenia, Mercar                       | 700                 | 700    | 700   |         | =         | Mayorista de Antioquia                | 3.000               | 3.800  | 3.402 |         | +         |
| Cali, Cavasa                          | 1.200               | 1.200  | 1.200 |         | -         | <b>Manzana roja importada</b>         |                     |        |       |         |           |
| Cartago (Valle del Cauca)             | 800                 | 1.000  | 900   |         | +         | Armenia, Mercar                       | 3.684               | 3.947  | 3.772 |         | =         |
| Ibagué, Plaza La 21                   | 480                 | 800    | 660   |         | --        | Barranquilla, Barranquillita          | 5.158               | 5.263  | 5.237 |         | =         |
| Manizales (Caldas)                    | 1.000               | 1.500  | 1.208 |         | +         | Bogotá, D. C., Corabastos             | 3.684               | 3.947  | 3.699 |         | +         |
| Medellín, Central                     |                     |        |       |         |           | Bucaramanga, Centroabastos            | 3.500               | 3.750  | 3.572 |         | -         |
| Mayorista de Antioquia                | 1.120               | 1.600  | 1.418 |         | +++       | Buenaventura (Valle del Cauca)        | 3.684               | 3.947  | 3.860 |         | =         |
| Medellín, Plaza                       |                     |        |       |         |           | Cali, Cavasa                          | 4.105               | 4.211  | 4.158 |         | -         |
| Minorista José María Villa            | 900                 | 1.200  | 1.008 |         | +++       | Cali, Santa Helena                    | 3.421               | 3.789  | 3.596 |         | +         |
| Pereira, La 41                        | 900                 | 1.000  | 950   |         | +         | Cartagena, Bazurto                    | 4.000               | 4.421  | 4.140 |         | +         |
| Pereira, Mercasa                      | 800                 | 1.100  | 925   |         | +         | Ibagué, Plaza La 21                   | 3.684               | 4.211  | 4.035 |         | -         |
| Santa Bárbara (Antioquia)             | 500                 | 900    | 700   |         | +++       | Ipiales (Nariño), Ipiales somos todos | 3.579               | 3.684  | 3.614 |         | -         |
|                                       |                     |        |       |         |           | La Ceja (Antioquia)                   | 3.684               | 3.947  | 3.860 |         | -         |
| <b>Mango costeño</b>                  |                     |        |       |         |           | Manizales (Caldas)                    | 3.684               | 3.947  | 3.796 |         | -         |
| Medellín, Central                     |                     |        |       |         |           | Medellín, Central                     |                     |        |       |         |           |
| Mayorista de Antioquia                | 600                 | 700    | 625   |         | +++       | Mayorista de Antioquia                | 3.421               | 3.684  | 3.550 |         | -         |
| Montería (Córdoba)                    | 560                 | 600    | 580   |         | =         | Montería (Córdoba)                    | 4.158               | 4.316  | 4.224 |         | =         |
|                                       |                     |        |       |         |           | Neiva, Surabastos                     | 3.789               | 4.474  | 4.125 |         | -         |
| <b>Mango de azúcar</b>                |                     |        |       |         |           | Palmira (Valle del Cauca)             | 4.474               | 4.737  | 4.605 |         | -         |
| Barranquilla, Barranquillita          | 1.520               | 1.600  | 1.580 |         | +         | Pamplona (Norte de Santander)         | 4.250               | 4.500  | 4.375 |         | =         |
| Bogotá, D. C., Corabastos             | 1.400               | 1.800  | 1.575 |         | +         | Pasto (Nariño)                        | 3.421               | 3.947  | 3.640 |         | +         |
| Bucaramanga, Centroabastos            | 1.400               | 1.760  | 1.536 |         | +++       | Pereira, La 41                        | 3.421               | 4.000  | 3.728 |         | +         |
| Cúcuta, Cenabastos                    | 667                 | 1.000  | 748   |         | -         | Pereira, Mercasa                      | 3.421               | 4.211  | 3.925 |         | +         |
| Medellín, Central                     |                     |        |       |         |           | Popayán (Cauca)                       | 3.789               | 4.000  | 3.921 |         | -         |
| Mayorista de Antioquia                | 1.400               | 1.500  | 1.425 |         | +         | Rionegro (Antioquia)                  | 3.684               | 4.211  | 3.958 |         | +         |
| Medellín, Plaza                       |                     |        |       |         |           | San Gil (Santander)                   | 3.750               | 3.750  | 3.750 |         | =         |
| Minorista José María Villa            | 1.200               | 1.300  | 1.280 |         | +         |                                       |                     |        |       |         |           |
| San Gil (Santander)                   | 1.400               | 1.400  | 1.400 |         | ++        |                                       |                     |        |       |         |           |
| Tunja, Complejo de Servicios del Sur  | 1.591               | 1.818  | 1.645 |         | +         |                                       |                     |        |       |         |           |
| Villavicencio, CAV                    | 1.600               | 1.800  | 1.667 |         | +         |                                       |                     |        |       |         |           |



**Cuadro 2. Mercados mayoristas. Precios de venta de frutas frescas (continuación)**  
**2016 (21 al 27 de mayo)**

| Productos y mercados                         | Pesos por kilogramo |        |       |    | Tendencia                             | Productos y mercados           | Pesos por kilogramo |        |       |                                       | Tendencia |       |       |     |
|--|---------------------|--------|-------|----|---------------------------------------|--------------------------------|---------------------|--------|-------|---------------------------------------|-----------|-------|-------|-----|
|  | Mínimo              | Máximo | Medio |    |                                       |                                | Mínimo              | Máximo | Medio |                                       |           |       |       |     |
| <b>Manzana roja importada (continuación)</b> |                     |        |       |    |                                       | <b>Maracuyá (continuación)</b> |                     |        |       |                                       |           |       |       |     |
| Sincelejo (Sucre)                            | 4.250               | 4.250  | 4.250 | -  | Cúcuta, Cenabastos                    | 2.500                          | 3.000               | 2.865  | +     | Duitama (Boyacá)                      | 2.000     | 2.000 | 2.000 | --  |
| Socorro (Santander)                          | 3.750               | 3.750  | 3.750 | +  | Ibagué, Plaza La 21                   | 1.600                          | 2.000               | 1.670  | --    | La Ceja (Antioquia)                   | 2.000     | 2.000 | 2.000 | =   |
| Sogamoso (Boyacá)                            | 3.500               | 3.650  | 3.550 | +  | Manizales (Caldas)                    | 1.500                          | 1.800               | 1.600  | -     | Medellín, Plaza                       |           |       |       |     |
| Tuluá (Valle del Cauca)                      | 3.789               | 3.895  | 3.842 | +  | Minorista José María Villa            | 2.300                          | 2.500               | 2.392  | -     | Montería (Córdoba)                    | 2.000     | 2.000 | 2.000 | =   |
| Tunja, Complejo de Servicios del Sur         | 3.684               | 3.947  | 3.711 | +  | Palmira (Valle del Cauca)             | 1.500                          | 1.700               | 1.588  | +     | Pamplona (Norte de Santander)         | 2.500     | 3.000 | 2.800 | +   |
| Valledupar, Mercado Nuevo                    | 4.474               | 4.474  | 4.474 | +  | Pasto (Nariño)                        | 1.167                          | 1.500               | 1.356  | --    | Pereira, Mercasa                      | 1.500     | 2.000 | 1.775 | +++ |
| Villavicencio, CAV                           | 3.684               | 3.947  | 3.838 | +  | Popayán (Cauca)                       | 1.600                          | 1.600               | 1.600  | --    | Rionegro (Antioquia)                  | 2.300     | 2.600 | 2.410 | +   |
| Yopal (Casanare)                             | 4.211               | 4.737  | 4.474 | +  | San Gil (Santander)                   | 1.840                          | 2.000               | 1.964  | +     | Santa Bárbara (Antioquia)             | 1.200     | 1.300 | 1.250 | ++  |
| <b>Manzana royal gala importada</b>          |                     |        |       |    | Sonsón (Antioquia)                    | 1.200                          | 1.300               | 1.238  | ---   | Tuluá (Valle del Cauca)               | 1.500     | 1.800 | 1.638 | +++ |
| Armenia, Mercar                              | 3.684               | 3.947  | 3.772 | =  | Tunja, Complejo de Servicios del Sur  | 2.000                          | 2.400               | 2.247  | ++    | Ubaté (Cundinamarca)                  | 1.900     | 2.000 | 1.950 | -   |
| Bogotá, D. C., Corabastos                    | 3.684               | 3.947  | 3.909 | +  | Villavicencio, CAV                    | 1.800                          | 2.000               | 1.883  | -     | Yopal (Casanare)                      | 2.000     | 2.500 | 2.267 | ++  |
| Bucaramanga, Centroabastos                   | 3.400               | 3.500  | 3.446 | -  | <b>Maracuyá antioqueño</b>            |                                |                     |        |       | Medellín, Central                     |           |       |       |     |
| Cali, Cavasa                                 | 3.421               | 3.684  | 3.553 | +  | Mayorista de Antioquia                | 1.700                          | 2.300               | 1.888  | ++    | Montería (Córdoba)                    | 1.800     | 2.200 | 2.067 | +   |
| Cali, Santa Helena                           | 3.421               | 3.789  | 3.553 | +  | Montería (Córdoba)                    | 1.800                          | 2.200               | 2.067  | +     | Sincelejo (Sucre)                     | 2.000     | 2.200 | 2.067 | +   |
| Chiquinquirá (Boyacá)                        | 3.684               | 3.684  | 3.684 | =  | <b>Maracuyá huilense</b>              |                                |                     |        |       | Neiva, Surabastos                     | 1.200     | 1.760 | 1.503 | -   |
| Duitama (Boyacá)                             | 3.500               | 3.750  | 3.625 | =  | Neiva, Surabastos                     | 1.200                          | 1.760               | 1.503  | -     | <b>Maracuyá santandereano</b>         |           |       |       |     |
| Ibagué, Plaza La 21                          | 3.684               | 4.211  | 4.035 | +  | Barranquilla, Barranquillita          | 2.133                          | 2.267               | 2.206  | +     | Barranquilla, Barranquillita          | 1.900     | 2.500 | 2.175 | +   |
| Ipiales (Nariño), Ipiales somos todos        | 3.579               | 3.684  | 3.626 | =  | Cartagena, Bazurto                    | 2.333                          | 2.333               | 2.333  | -     | Barranquilla, Granabastos             | 2.000     | 2.200 | 2.150 | +   |
| La Ceja (Antioquia)                          | 3.421               | 3.684  | 3.567 | =  | Santa Marta (Magdalena)               | 2.333                          | 2.800               | 2.538  | +     | Cartagena, Bazurto                    | 2.400     | 2.700 | 2.608 | +   |
| Manizales (Caldas)                           | 3.684               | 3.789  | 3.697 | +  | Valledupar, Mercabastos               | 2.000                          | 2.333               | 2.185  | ++    | Medellín, Central                     |           |       |       |     |
| Medellín, Central                            |                     |        |       |    | <b>Maracuyá valluno</b>               |                                |                     |        |       | Mayorista de Antioquia                | 2.200     | 2.800 | 2.428 | ++  |
| Mayorista de Antioquia                       | 2.895               | 3.421  | 3.235 | -  | Barranquilla, Barranquillita          | 1.900                          | 2.500               | 2.175  | +     | Armenia, Mercar                       | 1.300     | 1.400 | 1.350 | -   |
| Montería (Córdoba)                           | 3.947               | 4.474  | 4.031 | +  | Barranquilla, Granabastos             | 2.000                          | 2.200               | 2.150  | +     | Barranquilla, Barranquillita          | 1.800     | 2.000 | 1.925 | +   |
| Neiva, Surabastos                            | 3.579               | 4.211  | 3.868 | -  | Cartagena, Bazurto                    | 2.400                          | 2.700               | 2.608  | +     | Bogotá, D. C., Corabastos             | 1.400     | 2.000 | 1.672 | ++  |
| Palmira (Valle del Cauca)                    | 3.684               | 3.947  | 3.816 | -  | Medellín, Central                     |                                |                     |        |       | Bucaramanga, Centroabastos            | 1.800     | 2.000 | 1.950 | -   |
| Pamplona (Norte de Santander)                | 4.250               | 4.500  | 4.375 | -  | Mayorista de Antioquia                | 2.200                          | 2.800               | 2.428  | ++    | Cali, Cavasa                          | 1.200     | 1.400 | 1.300 | -   |
| Pasto (Nariño)                               | 3.421               | 3.947  | 3.596 | +  | <b>Melón Cantalup</b>                 |                                |                     |        |       | Cartagena, Bazurto                    | 1.300     | 1.215 | 1.742 | ++  |
| Popayán (Cauca)                              | 3.421               | 3.684  | 3.465 | -  | Armenia, Mercar                       | 1.300                          | 1.400               | 1.350  | -     | Cúcuta, Cenabastos                    | 1.500     | 2.000 | 1.738 | -   |
| Rionegro (Antioquia)                         | 3.421               | 3.842  | 3.666 | +  | Barranquilla, Barranquillita          | 1.800                          | 2.000               | 1.925  | +     | Cúcuta, Cenabastos                    | 1.500     | 2.000 | 1.738 | -   |
| Socorro (Santander)                          | 3.750               | 3.750  | 3.750 | +  | Bogotá, D. C., Corabastos             | 1.400                          | 2.000               | 1.672  | ++    | Cúcuta, La Nueva Sexta                | 1.800     | 2.000 | 1.856 | -   |
| Sogamoso (Boyacá)                            | 3.500               | 3.650  | 3.550 | +  | Bucaramanga, Centroabastos            | 1.800                          | 2.000               | 1.950  | -     | Duitama (Boyacá)                      | 1.600     | 1.700 | 1.650 | =   |
| Tuluá (Valle del Cauca)                      | 3.368               | 3.526  | 3.434 | -  | Cali, Cavasa                          | 1.200                          | 1.400               | 1.300  | -     | Ibagué, Plaza La 21                   | 1.400     | 1.800 | 1.546 | +   |
| Tunja, Complejo de Servicios del Sur         | 3.684               | 3.947  | 3.711 | +  | Cartagena, Bazurto                    | 1.300                          | 1.215               | 1.742  | ++    | Ipiales (Nariño), Ipiales somos todos | 1.600     | 2.000 | 1.789 | +   |
| Ubaté (Cundinamarca)                         | 3.600               | 3.600  | 3.600 | =  | Cúcuta, Cenabastos                    | 1.500                          | 2.000               | 1.738  | -     | Manizales (Caldas)                    | 1.429     | 1.714 | 1.518 | =   |
| Valledupar, Mercado Nuevo                    | 3.500               | 3.500  | 3.500 | =  | Cúcuta, La Nueva Sexta                | 1.800                          | 2.000               | 1.856  | -     | Medellín, Central                     |           |       |       |     |
| Villavicencio, CAV                           | 3.684               | 3.947  | 3.838 | +  | Duitama (Boyacá)                      | 1.600                          | 1.700               | 1.650  | =     | Mayorista de Antioquia                | 1.700     | 2.200 | 1.888 | +   |
| <b>Manzana verde importada</b>               |                     |        |       |    | Ibagué, Plaza La 21                   | 1.400                          | 1.800               | 1.546  | +     | Montería (Córdoba)                    | 1.800     | 2.700 | 2.167 | ++  |
| Armenia, Mercar                              | 3.684               | 3.947  | 3.860 | +  | Ipiales (Nariño), Ipiales somos todos | 1.600                          | 2.000               | 1.789  | +     | Neiva, Surabastos                     | 1.000     | 1.500 | 1.217 | -   |
| Barranquilla, Barranquillita                 | 5.263               | 5.368  | 5.289 | -  | Manizales (Caldas)                    | 1.429                          | 1.714               | 1.518  | =     | Palmira (Valle del Cauca)             | 1.300     | 1.400 | 1.350 | -   |
| Bogotá, D. C., Corabastos                    | 4.211               | 4.211  | 4.211 | +  | Medellín, Central                     |                                |                     |        |       | Pamplona (Norte de Santander)         | 2.000     | 2.500 | 2.083 | +   |
| Bucaramanga, Centroabastos                   | 3.500               | 3.800  | 3.644 | +  | Mayorista de Antioquia                | 1.700                          | 2.200               | 1.888  | +     | Pasto (Nariño)                        | 1.500     | 2.200 | 1.950 | +   |
| Buenaventura (Valle del Cauca)               | 3.684               | 3.947  | 3.860 | =  | Montería (Córdoba)                    | 1.800                          | 2.700               | 2.167  | ++    | Pereira, La 41                        | 1.500     | 1.600 | 1.550 | =   |
| Cali, Cavasa                                 | 3.421               | 3.684  | 3.601 | +  | Neiva, Surabastos                     | 1.000                          | 1.500               | 1.217  | -     | Socorro (Santander)                   | 1.400     | 1.400 | 1.400 | ++  |
| Cartagena, Bazurto                           | 3.947               | 4.211  | 4.058 | -  | Palmira (Valle del Cauca)             | 1.300                          | 1.400               | 1.350  | -     | Sogamoso (Boyacá)                     | 1.600     | 1.700 | 1.633 | --  |
| Cartago (Valle del Cauca)                    | 3.421               | 3.684  | 3.553 | =  | Pamplona (Norte de Santander)         | 2.000                          | 2.500               | 2.083  | +     | Tuluá (Valle del Cauca)               | 1.000     | 1.200 | 1.100 | +   |
| Cúcuta, Cenabastos                           | 3.600               | 4.500  | 4.100 | +  | Pasto (Nariño)                        | 1.500                          | 2.200               | 1.950  | +     | Tunja, Complejo de Servicios del Sur  | 1.700     | 1.800 | 1.750 | ++  |
| Duitama (Boyacá)                             | 3.500               | 3.750  | 3.625 | -  | Pereira, La 41                        | 1.500                          | 1.600               | 1.550  | =     | Ubaté (Cundinamarca)                  | 2.800     | 3.000 | 2.900 | -   |
| Ibagué, Plaza La 21                          | 3.684               | 4.211  | 4.035 | +  | Socorro (Santander)                   | 1.400                          | 1.400               | 1.400  | ++    | Valledupar, Mercado Nuevo             | 1.200     | 1.300 | 1.267 | -   |
| Ipiales (Nariño), Ipiales somos todos        | 3.579               | 3.684  | 3.649 | +  | Sogamoso (Boyacá)                     | 1.600                          | 1.700               | 1.633  | --    | Villavicencio, CAV                    | 1.800     | 2.200 | 2.004 | +   |
| La Ceja (Antioquia)                          | 3.421               | 4.211  | 3.757 | -  | Tuluá (Valle del Cauca)               | 1.000                          | 1.200               | 1.100  | +     | <b>Mora de Castilla</b>               |           |       |       |     |
| Manizales (Caldas)                           | 3.684               | 3.947  | 3.796 | -  | Tunja, Complejo de Servicios del Sur  | 1.700                          | 1.800               | 1.750  | ++    | Armenia, Mercar                       | 4.000     | 4.400 | 4.125 | -   |
| Medellín, Central                            |                     |        |       |    | Ubaté (Cundinamarca)                  | 2.800                          | 3.000               | 2.900  | -     | Barranquilla, Barranquillita          | 2.720     | 4.400 | 3.478 | --  |
| Mayorista de Antioquia                       | 3.947               | 4.211  | 4.079 | +  | Valledupar, Mercado Nuevo             | 1.200                          | 1.300               | 1.267  | -     | Barranquilla, Granabastos             | 2.640     | 4.360 | 3.405 | --  |
| Montería (Córdoba)                           | 4.211               | 4.474  | 4.382 | +  | Villavicencio, CAV                    | 1.800                          | 2.200               | 2.004  | +     | Bogotá, D. C., Corabastos             | 3.077     | 3.846 | 3.366 | --- |
| Neiva, Surabastos                            | 3.684               | 4.474  | 4.141 | -  | <b>Maracuyá</b>                       |                                |                     |        |       | Bucaramanga, Centroabastos            | 3.040     | 3.200 | 3.150 | -   |
| Palmira (Valle del Cauca)                    | 3.684               | 3.947  | 3.816 | -  | Armenia, Mercar                       | 1.400                          | 1.700               | 1.517  | +     | Buenaventura (Valle del Cauca)        | 6.000     | 7.000 | 6.167 | +   |
| Pamplona (Norte de Santander)                | 4.000               | 4.250  | 4.125 | =  | Bogotá, D. C., Corabastos             | 1.800                          | 2.400               | 2.089  | -     | Cali, Cavasa                          | 2.400     | 2.800 | 2.573 | --- |
| Pasto (Nariño)                               | 3.421               | 3.947  | 3.626 | +  | Bucaramanga, Centroabastos            | 2.000                          | 2.133               | 2.067  | ++    | Buenaventura (Valle del Cauca)        | 2.000     | 2.000 | 2.000 | +   |
| Pereira, La 41                               | 3.421               | 4.000  | 3.623 | +  | Buenaventura (Valle del Cauca)        | 2.000                          | 2.000               | 2.000  | +     | Cali, Cavasa                          | 1.600     | 1.700 | 1.644 | -   |
| Rionegro (Antioquia)                         | 3.947               | 4.474  | 4.204 | +  | Cali, Santa Helena                    | 1.700                          | 1.800               | 1.783  | -     | Cali, Santa Helena                    | 1.700     | 1.800 | 1.783 | -   |
| Sincelejo (Sucre)                            | 4.500               | 4.500  | 4.500 | =  | Cartago (Valle del Cauca)             | 1.600                          | 1.800               | 1.725  | ++    | Cartago (Valle del Cauca)             | 1.600     | 1.800 | 1.725 | ++  |
| Socorro (Santander)                          | 3.750               | 3.750  | 3.750 | +  | Chiquinquirá (Boyacá)                 | 2.000                          | 2.200               | 2.133  | +     | Chiquinquirá (Boyacá)                 | 2.000     | 2.200 | 2.133 | +   |
| Sogamoso (Boyacá)                            | 3.500               | 3.650  | 3.550 | +  |                                       |                                |                     |        |       |                                       |           |       |       |     |
| Tuluá (Valle del Cauca)                      | 3.684               | 3.895  | 3.789 | +  |                                       |                                |                     |        |       |                                       |           |       |       |     |
| Tunja, Complejo de Servicios del Sur         | 3.947               | 4.211  | 4.079 | +  |                                       |                                |                     |        |       |                                       |           |       |       |     |
| Ubaté (Cundinamarca)                         | 4.000               | 4.000  | 4.000 | ++ |                                       |                                |                     |        |       |                                       |           |       |       |     |
| Valledupar, Mercado Nuevo                    | 4.211               | 4.211  | 4.211 | =  |                                       |                                |                     |        |       |                                       |           |       |       |     |
| Villavicencio, CAV                           | 4.105               | 4.474  | 4.217 | +  |                                       |                                |                     |        |       |                                       |           |       |       |     |
| Yopal (Casanare)                             | 4.211               | 4.737  | 4.474 | +  |                                       |                                |                     |        |       |                                       |           |       |       |     |

**Cuadro 2. Mercados mayoristas. Precios de venta de frutas frescas (continuación)**  
**2016 (21 al 27 de mayo)**

| Productos y mercados                   | Pesos por kilogramo |        |       |     | Tendencia | Productos y mercados                   | Pesos por kilogramo |        |       |     | Tendencia |
|--|---------------------|--------|-------|-----|-----------|--|---------------------|--------|-------|-----|-----------|
|  | Mínimo              | Máximo | Medio |     |           |  | Mínimo              | Máximo | Medio |     |           |
| <b>Mora de Castilla (continuación)</b> |                     |        |       |     |           | <b>Naranja Valencia (continuación)</b> |                     |        |       |     |           |
| Cali, Santa Helena                     | 2.240               | 2.400  | 2.320 | --- |           | Santa Marta (Magdalena)                | 1.000               | 1.000  | 1.000 | +   |           |
| Cartagena, Bazurto                     | 2.880               | 3.200  | 3.107 | --  |           | Sincelejo (Sucre)                      | 800                 | 800    | 800   | =   |           |
| Cartago (Valle del Cauca)              | 4.000               | 5.000  | 4.475 | --  |           | Sogamoso (Boyacá)                      | 1.000               | 1.060  | 1.020 | +   |           |
| Chiquinquirá (Boyacá)                  | 5.000               | 5.000  | 5.000 | =   |           | Tunja, Complejo de Servicios del Sur   | 800                 | 1.000  | 878   | -   |           |
| Cúcuta, Cenabastos                     | 3.000               | 3.500  | 3.167 | --- |           | Valledupar, Mercado Nuevo              | 640                 | 680    | 644   | -   |           |
| El Santuario (Antioquia)               | 2.500               | 2.700  | 2.563 | +   |           | Villavicencio, CAV                     | 660                 | 760    | 704   | --  |           |
| Ibagué, Plaza La 21                    | 2.400               | 3.600  | 2.942 | --- |           | Yopal (Casanare)                       | 900                 | 1.000  | 950   | -   |           |
| Ipiales (Nariño), Ipiales somos todos  | 3.375               | 3.500  | 3.469 | -   |           | <b>Papaya hawaiana</b>                 |                     |        |       |     |           |
| Manizales (Caldas)                     | 3.500               | 5.300  | 4.383 | --- |           | Chiquinquirá (Boyacá)                  | 800                 | 1.000  | 900   | ++  |           |
| Manizales (Antioquia)                  | 3.000               | 4.200  | 3.683 | --- |           | La Ceja (Antioquia)                    | 1.000               | 1.500  | 1.308 | ++  |           |
| Medellín, Central                      |                     |        |       |     |           | Medellín, Central                      |                     |        |       |     |           |
| Mayorista de Antioquia                 | 2.500               | 3.500  | 2.881 | --- |           | Mayorista de Antioquia                 | 1.143               | 1.607  | 1.302 | ++  |           |
| Medellín, Plaza                        |                     |        |       |     |           | Medellín, Plaza                        |                     |        |       |     |           |
| Minorista José María Villa             | 2.200               | 2.500  | 2.360 | --- |           | Minorista José María Villa             | 800                 | 1.000  | 925   | -   |           |
| Montería (Córdoba)                     | 3.333               | 4.167  | 3.708 | --  |           | Rionegro (Antioquia)                   | 1.300               | 1.600  | 1.421 | -   |           |
| Neiva, Surabastos                      | 1.600               | 2.400  | 1.962 | --  |           | <b>Papaya Maradol</b>                  |                     |        |       |     |           |
| Palmira (Valle del Cauca)              | 2.240               | 3.360  | 2.800 | --- |           | Armenia, Mercar                        | 700                 | 1.000  | 892   | -   |           |
| Pamplona (Norte de Santander)          | 2.640               | 3.200  | 2.889 | --- |           | Barranquilla, Barranquillita           | 1.700               | 2.000  | 1.825 | -   |           |
| Pasto (Nariño)                         | 3.125               | 3.750  | 3.458 | --- |           | Bogotá, D. C., Corabastos              | 1.222               | 1.389  | 1.309 | ++  |           |
| Pereira, La 41                         | 3.000               | 4.000  | 3.500 | --- |           | Bucaramanga, Centroabastos             | 1.000               | 1.300  | 1.179 | ++  |           |
| Rionegro (Antioquia)                   | 4.000               | 5.300  | 4.608 | --  |           | Buenaventura (Valle del Cauca)         | 1.200               | 1.300  | 1.250 | -   |           |
| San Gil (Santander)                    | 2.400               | 3.200  | 2.844 | --  |           | Cali, Cavasa                           | 800                 | 900    | 856   | -   |           |
| Santa Marta (Magdalena)                | 3.200               | 3.600  | 3.349 | -   |           | Cali, Santa Helena                     | 950                 | 1.000  | 992   | +   |           |
| Sincelejo (Sucre)                      | 2.200               | 2.400  | 2.289 | --- |           | Cartago (Valle del Cauca)              | 900                 | 1.200  | 1.013 | -   |           |
| Sogamoso (Boyacá)                      | 3.000               | 3.200  | 3.067 | --  |           | Chiquinquirá (Boyacá)                  | 600                 | 720    | 660   | +   |           |
| Tuluá (Valle del Cauca)                | 2.400               | 2.800  | 2.613 | --- |           | Cúcuta, Cenabastos                     | 900                 | 1.100  | 996   | ++  |           |
| Tunja, Complejo de Servicios del Sur   | 3.500               | 4.000  | 3.938 | -   |           | Duitama (Boyacá)                       | 600                 | 600    | 600   | -   |           |
| Ubaté (Cundinamarca)                   | 5.750               | 5.750  | 5.750 | --- |           | Ibagué, Plaza La 21                    | 1.000               | 1.500  | 1.225 | +   |           |
| Valledupar, Mercabastos                | 2.960               | 3.200  | 3.173 | --  |           | Ipiales (Nariño), Ipiales somos todos  | 1.300               | 1.600  | 1.458 | -   |           |
| Villavicencio, CAV                     | 3.333               | 4.333  | 3.722 | --- |           | La Ceja (Antioquia)                    | 1.500               | 1.700  | 1.633 | +   |           |
| Yopal (Casanare)                       | 4.375               | 5.000  | 4.792 | --  |           | Manizales (Caldas)                     | 1.000               | 1.200  | 1.075 | -   |           |
| <b>Naranja común</b>                   |                     |        |       |     |           | Medellín, Central                      |                     |        |       |     |           |
| Chiquinquirá (Boyacá)                  | 300                 | 300    | 300   | -   |           | Mayorista de Antioquia                 | 1.600               | 1.700  | 1.642 | +   |           |
| Cúcuta, Cenabastos                     | 600                 | 667    | 622   | +   |           | Medellín, Plaza                        |                     |        |       |     |           |
| Cúcuta, La Nueva Sexta                 | 600                 | 667    | 622   | +   |           | Minorista José María Villa             | 800                 | 1.000  | 915   | -   |           |
| Ibagué, Plaza La 21                    | 400                 | 400    | 400   | ++  |           | Neiva, Surabastos                      | 1.000               | 1.600  | 1.272 | +   |           |
| Montería (Córdoba)                     | 800                 | 800    | 800   | -   |           | Palmira (Valle del Cauca)              | 900                 | 1.000  | 963   | -   |           |
| Pamplona (Norte de Santander)          | 400                 | 500    | 450   | -   |           | Pamplona (Norte de Santander)          | 1.500               | 1.500  | 1.500 | +   |           |
| San Gil (Santander)                    | 400                 | 600    | 478   | +   |           | Pasto (Nariño)                         | 1.400               | 2.000  | 1.700 | +   |           |
| Santa Bárbara (Antioquia)              | 300                 | 400    | 375   | -   |           | Popayán (Cauca)                        | 950                 | 1.000  | 992   | -   |           |
| Socorro (Santander)                    | 400                 | 440    | 420   | --  |           | Rionegro (Antioquia)                   | 1.800               | 2.000  | 1.886 | -   |           |
| Sonsón (Antioquia)                     | 300                 | 300    | 300   | --- |           | San Gil (Santander)                    | 800                 | 1.100  | 956   | +   |           |
| Tunja, Complejo de Servicios del Sur   | 333                 | 367    | 340   | -   |           | Sogamoso (Boyacá)                      | 600                 | 650    | 617   | =   |           |
| Valledupar, Mercado Nuevo              | 800                 | 800    | 800   | =   |           | Tuluá (Valle del Cauca)                | 600                 | 800    | 688   | +   |           |
| <b>Naranja Sweet</b>                   |                     |        |       |     |           | Tunja, Complejo de Servicios del Sur   | 833                 | 944    | 907   | ++  |           |
| Armenia, Mercar                        | 440                 | 480    | 463   | -   |           | Ubaté (Cundinamarca)                   | 833                 | 1.000  | 917   | +++ |           |
| Armenia, Retiro                        | 360                 | 440    | 407   | -   |           | Valledupar, Mercado Nuevo              | 600                 | 700    | 633   | +   |           |
| Bogotá, D. C., Corabastos              | 1.000               | 1.150  | 1.093 | -   |           | Villavicencio, CAV                     | 750                 | 900    | 813   | ++  |           |
| Cali, Cavasa                           | 500                 | 600    | 566   | -   |           | <b>Papaya melona</b>                   |                     |        |       |     |           |
| Cartago (Valle del Cauca)              | 600                 | 680    | 627   | -   |           | Bucaramanga, Centroabastos             | 1.200               | 1.200  | 1.200 | -   |           |
| Ibagué, Plaza La 21                    | 560                 | 700    | 637   | -   |           | Medellín, Central                      |                     |        |       |     |           |
| Neiva, Surabastos                      | 500                 | 700    | 598   | -   |           | Mayorista de Antioquia                 | 1.000               | 1.200  | 1.067 | +   |           |
| Pasto (Nariño)                         | 900                 | 1.000  | 983   | +   |           | <b>Papaya redonda</b>                  |                     |        |       |     |           |
| Pereira, Mercasa                       | 600                 | 800    | 725   | -   |           | Bucaramanga, Centroabastos             | 1.100               | 1.250  | 1.138 | +   |           |
| Popayán (Cauca)                        | 560                 | 600    | 593   | -   |           | Medellín, Central                      |                     |        |       |     |           |
| Tuluá (Valle del Cauca)                | 600                 | 700    | 675   | =   |           | Mayorista de Antioquia                 | 1.000               | 1.200  | 1.067 | +   |           |
| <b>Naranja Valencia</b>                |                     |        |       |     |           | <b>Papaya tainung</b>                  |                     |        |       |     |           |
| Armenia, Mercar                        | 340                 | 360    | 355   | -   |           | Barranquilla, Barranquillita           | 1.200               | 1.300  | 1.258 | -   |           |
| Armenia, Retiro                        | 300                 | 340    | 325   | -   |           | Bogotá, D. C., Corabastos              | 1.800               | 1.800  | 1.800 | =   |           |
| Barranquilla, Barranquillita           | 1.080               | 1.120  | 1.090 | -   |           | Cartagena, Bazurto                     | 1.300               | 1.400  | 1.356 | +   |           |
| Bogotá, D. C., Corabastos              | 1.000               | 1.150  | 1.093 | -   |           | Medellín, Central                      |                     |        |       |     |           |
| Bucaramanga, Centroabastos             | 560                 | 640    | 608   | +   |           | Mayorista de Antioquia                 | 1.200               | 1.400  | 1.267 | +   |           |
| Bucaramanga, Mercados del centro       | 600                 | 600    | 600   | =   |           | Montería (Córdoba)                     | 720                 | 1.000  | 900   | +++ |           |
| Buenaventura (Valle del Cauca)         | 840                 | 900    | 880   | --  |           | Santa Marta (Magdalena)                | 1.000               | 1.200  | 1.120 | ++  |           |
| Cartagena, Bazurto                     | 1.050               | 1.100  | 1.089 | -   |           | Sincelejo (Sucre)                      | 933                 | 1.167  | 1.078 | +++ |           |
| Cúcuta, Cenabastos                     | 800                 | 900    | 867   | -   |           | Villavicencio, CAV                     | 800                 | 950    | 854   | +   |           |
| Duitama (Boyacá)                       | 1.000               | 1.091  | 1.045 | -   |           | <b>Patilla</b>                         |                     |        |       |     |           |
| Ipiales (Nariño), Ipiales somos todos  | 625                 | 625    | 625   | --- |           | Armenia, Mercar                        | 700                 | 800    | 767   | =   |           |
| La Ceja (Antioquia)                    | 1.200               | 1.200  | 1.200 | --- |           | Barranquilla, Barranquillita           | 850                 | 880    | 865   | =   |           |
| Manizales (Caldas)                     | 600                 | 800    | 692   | -   |           | Bogotá, D. C., Corabastos              | 950                 | 1.000  | 997   | +   |           |
| Medellín, Central                      |                     |        |       |     |           | Bucaramanga, Centroabastos             | 1.000               | 1.000  | 1.000 | -   |           |
| Mayorista de Antioquia                 | 900                 | 1.200  | 1.104 | +   |           | Cali, Cavasa                           | 1.000               | 1.100  | 1.017 | -   |           |
| Medellín, Plaza                        |                     |        |       |     |           | Cali, Santa Helena                     | 900                 | 950    | 908   | =   |           |
| Minorista José María Villa             | 1.000               | 1.200  | 1.158 | +   |           | Cartagena, Bazurto                     | 780                 | 800    | 798   | -   |           |
| Montería (Córdoba)                     | 760                 | 860    | 812   | +   |           | Cartago (Valle del Cauca)              | 800                 | 1.000  | 933   | =   |           |
| Pasto (Nariño)                         | 700                 | 900    | 817   | -   |           | Cúcuta, Cenabastos                     | 1.000               | 1.200  | 1.107 | -   |           |
| Pereira, Mercasa                       | 400                 | 800    | 692   | =   |           |  |                     |        |       |     |           |
| Popayán (Cauca)                        | 480                 | 500    | 495   | -   |           |  |                     |        |       |     |           |
| Rionegro (Antioquia)                   | 1.200               | 1.500  | 1.350 | -   |           |  |                     |        |       |     |           |

**Cuadro 2. Mercados mayoristas. Precios de venta de frutas frescas (continuación)**  
**2016 (21 al 27 de mayo)**

| Productos y mercados                  | Pesos por kilogramo |        |       |         | Tendencia | Productos y mercados                 | Pesos por kilogramo |        |       |         | Tendencia |
|---------------------------------------|---------------------|--------|-------|---------|-----------|--------------------------------------|---------------------|--------|-------|---------|-----------|
|                                       | Mínimo              | Máximo | Medio | Precios |           |                                      | Mínimo              | Máximo | Medio | Precios |           |
| <b>Patilla (continuación)</b>         |                     |        |       |         |           | <b>Patilla gold (continuación)</b>   |                     |        |       |         |           |
| Cúcuta, La Nueva Sexta                | 1.500               | 1.500  | 1.500 |         | n.d.      | Palmira (Valle del Cauca)            | 1.300               | 1.400  | 1.367 |         | +         |
| Ibagué, Plaza La 21                   | 900                 | 900    | 900   |         | -         | Pasto (Nariño)                       | 1.200               | 1.800  | 1.517 |         | +         |
| Medellín, Central                     |                     |        |       |         |           | Pereira, La 41                       | 1.500               | 1.700  | 1.600 |         | =         |
| Mayorista de Antioquia                | 750                 | 900    | 850   |         | +         | Pereira, Mercasa                     | 1.400               | 1.600  | 1.492 |         | +         |
| Medellín, Plaza                       |                     |        |       |         |           | Rionegro (Antioquia)                 | 1.800               | 2.000  | 1.865 |         | -         |
| Minorista José María Villa            | 800                 | 900    | 867   |         | -         | Santa Marta (Magdalena)              | 1.800               | 2.000  | 1.893 |         | -         |
| Montería (Córdoba)                    | 900                 | 1.000  | 933   |         | =         | Sogamoso (Boyacá)                    | 1.300               | 1.400  | 1.367 |         | -         |
| Palmira (Valle del Cauca)             | 1.200               | 1.300  | 1.258 |         | +         | Tuluá (Valle del Cauca)              | 1.100               | 1.300  | 1.217 |         | +         |
| Pasto (Nariño)                        | 800                 | 1.400  | 1.044 |         | +         | Tunja, Complejo de Servicios del Sur | 1.636               | 2.000  | 1.812 |         | -         |
| Popayán (Cauca)                       | 1.000               | 1.000  | 1.000 |         | =         | Villavicencio, CAV                   | 1.100               | 1.200  | 1.146 |         | +         |
| Rionegro (Antioquia)                  | 800                 | 900    | 892   |         | -         |                                      |                     |        |       |         |           |
| San Gil (Santander)                   | 1.000               | 1.000  | 1.000 |         | =         | <b>Patilla manzana</b>               |                     |        |       |         |           |
| Santa Marta (Magdalena)               | 1.100               | 1.200  | 1.180 |         | +         | Buenaventura (Valle del Cauca)       | 1.600               | 1.600  | 1.600 |         | -         |
| Sincelejo (Sucre)                     | 850                 | 900    | 875   |         | -         | Cali, Cavasa                         | 900                 | 1.000  | 950   |         | -         |
| Socorro (Santander)                   | 1.000               | 1.000  | 1.000 |         | =         | Cali, Santa Helena                   | 900                 | 950    | 908   |         | =         |
| Tuluá (Valle del Cauca)               | 1.000               | 1.100  | 1.033 |         | ++        | La Ceja (Antioquia)                  | 1.250               | 1.250  | 1.250 |         | ++        |
| Tunja, Complejo de Servicios del Sur  | 840                 | 900    | 885   |         | ++        | Manizales (Caldas)                   | 1.100               | 1.700  | 1.358 |         | +++       |
| Valledupar, Mercado Nuevo             | 850                 | 900    | 875   |         | +         | Medellín, Central                    |                     |        |       |         |           |
|                                       |                     |        |       |         |           | Mayorista de Antioquia               | 900                 | 1.200  | 1.060 |         | -         |
|                                       |                     |        |       |         |           | Medellín, Plaza                      |                     |        |       |         |           |
| <b>Patilla baby</b>                   |                     |        |       |         |           | Minorista José María Villa           | 900                 | 1.200  | 1.050 |         | +++       |
| Bogotá, D. C., Corabastos             | 1.300               | 1.500  | 1.451 |         | -         | Pasto (Nariño)                       | 1.250               | 1.400  | 1.333 |         | -         |
| Medellín, Central                     |                     |        |       |         |           | Pereira, La 41                       | 1.500               | 1.500  | 1.500 |         | =         |
| Mayorista de Antioquia                | 1.400               | 1.500  | 1.448 |         | -         | Pereira, Mercasa                     | 1.200               | 1.200  | 1.200 |         | =         |
| Neiva, Surabastos                     | 2.500               | 2.800  | 2.550 |         | -         | Popayán (Cauca)                      | 950                 | 950    | 950   |         | +         |
| Tuluá (Valle del Cauca)               | 1.000               | 1.300  | 1.175 |         | +         | Rionegro (Antioquia)                 | 1.100               | 1.250  | 1.167 |         | ++        |
|                                       |                     |        |       |         |           | Tuluá (Valle del Cauca)              | 800                 | 1.000  | 883   |         | -         |
| <b>Pera importada</b>                 |                     |        |       |         |           |                                      |                     |        |       |         |           |
| Armenia, Mercar                       | 3.500               | 3.750  | 3.667 |         | +         | <b>Patilla perolera</b>              |                     |        |       |         |           |
| Bogotá, D. C., Corabastos             | 3.750               | 4.000  | 3.990 |         | +         | Barranquilla, Barranquillita         | 1.000               | 1.120  | 1.040 |         | +         |
| Bucaramanga, Centroabastos            | 3.250               | 3.500  | 3.391 |         | +         | Barranquilla, Granabastos            | 1.000               | 1.040  | 1.030 |         | =         |
| Buenaventura (Valle del Cauca)        | 3.684               | 4.211  | 4.035 |         | +         | Bogotá, D. C., Corabastos            | 688                 | 781    | 765   |         | -         |
| Cali, Cavasa                          | 3.421               | 3.684  | 3.618 |         | +         | Bucaramanga, Centroabastos           | 667                 | 733    | 688   |         | -         |
| Cali, Santa Helena                    | 3.684               | 3.947  | 3.860 |         | ++        | Cartagena, Bazurto                   | 1.280               | 1.280  | 1.280 |         | =         |
| Cartago (Valle del Cauca)             | 3.947               | 4.211  | 4.026 |         | ++        | Chiquinquirá (Boyacá)                | 800                 | 880    | 860   |         | -         |
| Cúcuta, Cenabastos                    | 4.000               | 4.250  | 4.125 |         | +         | Cúcuta, Cenabastos                   | 800                 | 833    | 813   |         | -         |
| Duitama (Boyacá)                      | 3.750               | 4.000  | 3.875 |         | =         | Cúcuta, La Nueva Sexta               | 1.000               | 1.167  | 1.072 |         | +         |
| Ibagué, Plaza La 21                   | 3.684               | 4.211  | 3.816 |         | +         | Duitama (Boyacá)                     | 900                 | 933    | 917   |         | =         |
| Ipiales (Nariño), Ipiales somos todos | 3.579               | 3.842  | 3.690 |         | +         | Medellín, Central                    |                     |        |       |         |           |
| Manizales (Caldas)                    | 3.500               | 3.750  | 3.563 |         | =         | Mayorista de Antioquia               | 900                 | 900    | 900   |         | =         |
| Medellín, Central                     |                     |        |       |         |           | Montería (Córdoba)                   | 1.000               | 1.120  | 1.070 |         | +         |
| Mayorista de Antioquia                | 3.684               | 3.947  | 3.816 |         | +         | Neiva, Surabastos                    | 893                 | 1.250  | 1.095 |         | +         |
| Montería (Córdoba)                    | 3.947               | 4.474  | 4.206 |         | +         | Pamplona (Norte de Santander)        | 933                 | 1.000  | 967   |         | +         |
| Neiva, Surabastos                     | 4.167               | 4.611  | 4.444 |         | +         | San Gil (Santander)                  | 467                 | 600    | 533   |         | +         |
| Palmira (Valle del Cauca)             | 3.684               | 3.684  | 3.684 |         | =         | Santa Marta (Magdalena)              | 1.120               | 1.400  | 1.216 |         | +         |
| Pamplona (Norte de Santander)         | 4.000               | 4.400  | 4.200 |         | ++        | Sincelejo (Sucre)                    | 1.000               | 1.000  | 1.000 |         | +         |
| Pasto (Nariño)                        | 3.421               | 4.211  | 3.807 |         | ++        | Socorro (Santander)                  | 600                 | 600    | 600   |         | =         |
| Pereira, La 41                        | 3.250               | 4.000  | 3.533 |         | +         | Sogamoso (Boyacá)                    | 867                 | 933    | 900   |         | =         |
| Pereira, Mercasa                      | 3.250               | 4.000  | 3.663 |         | +         | Tunja, Complejo de Servicios del Sur | 833                 | 933    | 882   |         | -         |
| Socorro (Santander)                   | 3.750               | 4.000  | 3.875 |         | +         | Ubaté (Cundinamarca)                 | 571                 | 571    | 571   |         | =         |
| Sogamoso (Boyacá)                     | 3.750               | 4.000  | 3.875 |         | ++        | Valledupar, Mercabastos              | 1.080               | 1.200  | 1.136 |         | +         |
| Tuluá (Valle del Cauca)               | 4.211               | 4.316  | 4.263 |         | ++        | Villavicencio, CAV                   | 848                 | 970    | 891   |         | -         |
| Tunja, Complejo de Servicios del Sur  | 4.211               | 4.211  | 4.211 |         | +         |                                      |                     |        |       |         |           |
| Valledupar, Mercado Nuevo             | 3.750               | 3.750  | 3.750 |         | =         | <b>Pitahaya</b>                      |                     |        |       |         |           |
| Villavicencio, CAV                    | 3.750               | 4.250  | 3.896 |         | +         | Bucaramanga, Centroabastos           | 6.000               | 6.000  | 6.000 |         | --        |
| Yopal (Casanare)                      | 4.500               | 5.000  | 4.667 |         | +         | Cúcuta, Cenabastos                   | 4.000               | 6.000  | 4.767 |         | --        |
|                                       |                     |        |       |         |           | Medellín, Central                    |                     |        |       |         |           |
|                                       |                     |        |       |         |           | Mayorista de Antioquia               | 3.500               | 4.500  | 3.938 |         | --        |
| <b>Pera nacional</b>                  |                     |        |       |         |           | Neiva, Surabastos                    | 3.000               | 4.000  | 3.667 |         | --        |
| Bogotá, D. C., Corabastos             | 1.217               | 1.304  | 1.292 |         | +         | Villavicencio, CAV                   | 5.000               | 6.000  | 5.438 |         | -         |
| Bucaramanga, Centroabastos            | 1.120               | 1.200  | 1.177 |         | ++        |                                      |                     |        |       |         |           |
| Chiquinquirá (Boyacá)                 | 1.000               | 1.000  | 1.000 |         | +         | <b>Tangelo</b>                       |                     |        |       |         |           |
| Ibagué, Plaza La 21                   | 1.200               | 1.400  | 1.267 |         | +         | Bogotá, D. C., Corabastos            | 1.800               | 2.000  | 1.860 |         | -         |
| Medellín, Central                     |                     |        |       |         |           | Bucaramanga, Centroabastos           | 1.000               | 1.200  | 1.050 |         | -         |
| Mayorista de Antioquia                | 1.167               | 1.333  | 1.285 |         | ++        | Manizales (Caldas)                   | 1.200               | 1.600  | 1.425 |         | +         |
| San Gil (Santander)                   | 1.200               | 1.280  | 1.218 |         | +++       | Medellín, Central                    |                     |        |       |         |           |
| Socorro (Santander)                   | 1.200               | 1.280  | 1.240 |         | +++       | Mayorista de Antioquia               | 1.500               | 2.400  | 1.853 |         | --        |
| Tunja, Complejo de Servicios del Sur  | 880                 | 1.000  | 931   |         | +         | Pereira, Mercasa                     | 800                 | 2.000  | 1.408 |         | --        |
|                                       |                     |        |       |         |           | Rionegro (Antioquia)                 | 2.000               | 2.500  | 2.154 |         | -         |
| <b>Piña gold</b>                      |                     |        |       |         |           | Tunja, Complejo de Servicios del Sur | 1.200               | 1.400  | 1.296 |         | --        |
| Armenia, Mercar                       | 1.100               | 1.200  | 1.189 |         | -         | Ubaté (Cundinamarca)                 | 1.500               | 1.500  | 1.500 |         | +         |
| Bogotá, D. C., Corabastos             | 1.636               | 2.000  | 1.848 |         | -         | Villavicencio, CAV                   | 1.000               | 1.200  | 1.168 |         | --        |
| Bucaramanga, Centroabastos            | 1.000               | 1.200  | 1.142 |         | -         |                                      |                     |        |       |         |           |
| Cali, Cavasa                          | 1.200               | 1.300  | 1.242 |         | +         | <b>Tomate de árbol</b>               |                     |        |       |         |           |
| Cali, Santa Helena                    | 1.100               | 1.300  | 1.183 |         | +         | Armenia, Mercar                      | 1.920               | 2.080  | 1.993 |         | -         |
| Cartago (Valle del Cauca)             | 1.200               | 1.400  | 1.300 |         | =         | Barranquilla, Barranquillita         | 1.900               | 2.200  | 2.108 |         | +         |
| Cúcuta, Cenabastos                    | 1.300               | 1.500  | 1.445 |         | +         | Barranquilla, Granabastos            | 2.000               | 2.400  | 2.267 |         | +         |
| Ibagué, Plaza La 21                   | 1.500               | 1.700  | 1.575 |         | +         | Bogotá, D. C., Corabastos            | 2.000               | 2.400  | 2.126 |         | -         |
| Manizales (Caldas)                    | 1.100               | 1.600  | 1.350 |         | -         | Bucaramanga, Centroabastos           | 1.920               | 2.000  | 1.940 |         | +         |
| Medellín, Central                     |                     |        |       |         |           | Buenaventura (Valle del Cauca)       | 2.000               | 2.400  | 2.200 |         | =         |
| Mayorista de Antioquia                | 1.300               | 1.600  | 1.444 |         | --        | Cali, Cavasa                         | 1.700               | 1.800  | 1.713 |         | -         |
| Medellín, Plaza                       |                     |        |       |         |           | Cali, Santa Helena                   | 1.700               | 1.900  | 1.800 |         | +         |
| Minorista José María Villa            | 1.500               | 1.700  | 1.567 |         | --        |                                      |                     |        |       |         |           |
| Neiva, Surabastos                     | 1.500               | 1.700  | 1.541 |         | -         |                                      |                     |        |       |         |           |



**Cuadro 2. Mercados mayoristas. Precios de venta de frutas frescas (conclusión) 2016 (21 al 27 de mayo)**

| Productos y mercados                  | Pesos por kilogramo |        |       |         | Tendencia | Productos y mercados                  | Pesos por kilogramo |        |       |         | Tendencia |
|---------------------------------------|---------------------|--------|-------|---------|-----------|---------------------------------------|---------------------|--------|-------|---------|-----------|
|                                       | Mínimo              | Máximo | Medio | Precios |           |                                       | Mínimo              | Máximo | Medio | Precios |           |
| <b>Tomate de árbol (continuación)</b> |                     |        |       |         |           | <b>Uva Isabela (continuación)</b>     |                     |        |       |         |           |
| Cartagena, Bazaruto                   | 1.600               | 2.100  | 1.900 |         | +         | Ibagué, Plaza La 21                   | 2.800               | 3.040  | 2.860 |         | ++        |
| Cartago (Valle del Cauca)             | 1.800               | 2.200  | 1.975 |         | -         | Ipiales (Nariño), Ipiales somos todos | 2.560               | 2.800  | 2.720 |         | +         |
| Chiquinquirá (Boyacá)                 | 1.750               | 2.000  | 1.875 |         | -         | Medellín, Central                     |                     |        |       |         |           |
| Cúcuta, Cenabastos                    | 2.240               | 2.400  | 2.373 |         | -         | Mayorista de Antioquia                | 2.800               | 3.600  | 3.175 |         | +         |
| Duitama (Boyacá)                      | 2.000               | 2.200  | 2.100 |         | +         | Neiva, Surabastos                     | 2.000               | 3.000  | 2.385 |         | +         |
| El Carmen de Viboral (Antioquia)      | 1.500               | 1.600  | 1.550 |         | +++       | Palmira (Valle del Cauca)             | 1.840               | 2.000  | 1.920 |         | =         |
| El Santuario (Antioquia)              | 1.300               | 1.500  | 1.413 |         | =         | Pamplona (Norte de Santander)         | 3.600               | 4.000  | 3.800 |         | =         |
| Ibagué, Plaza La 21                   | 1.600               | 2.080  | 1.790 |         | -         | Pasto (Nariño)                        | 2.240               | 2.560  | 2.418 |         | +         |
| Ipiales (Nariño), Ipiales somos todos | 1.333               | 1.636  | 1.546 |         | +         | Popayán (Cauca)                       | 2.640               | 2.800  | 2.667 |         | --        |
| La Ceja (Antioquia)                   | 1.200               | 1.500  | 1.433 |         | =         | San Gil (Santander)                   | 3.600               | 3.600  | 3.600 |         | +++       |
| Manizales (Caldas)                    | 1.600               | 1.720  | 1.680 |         | =         | Socorro (Santander)                   | 3.600               | 3.600  | 3.600 |         | =         |
| Marinilla (Antioquia)                 | 1.400               | 1.550  | 1.467 |         | -         | Sogamoso (Boyacá)                     | 3.167               | 3.333  | 3.222 |         | =         |
| Medellín, Central                     |                     |        |       |         |           | Tuluá (Valle del Cauca)               | 1.840               | 1.920  | 1.880 |         | -         |
| Mayorista de Antioquia                | 1.600               | 1.900  | 1.860 |         | +         | Tunja, Complejo de Servicios del Sur  | 3.200               | 3.440  | 3.288 |         | =         |
| Medellín, Plaza                       |                     |        |       |         |           | Ubaté (Cundinamarca)                  | 4.000               | 4.000  | 4.000 |         | =         |
| Minorista José María Villa            | 1.500               | 2.000  | 1.858 |         | +         | Villavicencio, CAV                    | 3.440               | 3.840  | 3.607 |         | -         |
| Montería (Córdoba)                    | 1.760               | 2.000  | 1.917 |         | +         | Yopal (Casanare)                      | 3.040               | 3.600  | 3.280 |         | +         |
| Neiva, Surabastos                     | 1.920               | 2.400  | 2.159 |         | -         |                                       |                     |        |       |         |           |
| Palmira (Valle del Cauca)             | 1.900               | 2.000  | 1.988 |         | -         | <b>Uva negra</b>                      |                     |        |       |         |           |
| Pamplona (Norte de Santander)         | 1.875               | 2.292  | 2.043 |         | +         | Duitama (Boyacá)                      | 3.583               | 3.750  | 3.667 |         | -         |
| Pasto (Nariño)                        | 1.600               | 1.800  | 1.720 |         | +         | Sogamoso (Boyacá)                     | 3.333               | 3.583  | 3.417 |         | -         |
| Peñol (Antioquia)                     | 1.400               | 1.600  | 1.492 |         | +         | <b>Uva red globe nacional</b>         |                     |        |       |         |           |
| Pereira, La 41                        | 1.700               | 1.900  | 1.825 |         | +         | Armenia, Mercar                       | 4.000               | 4.240  | 4.173 |         | -         |
| Pereira, Mercasa                      | 1.700               | 2.000  | 1.844 |         | +         | Barranquilla, Barranquillita          | 3.840               | 4.000  | 3.947 |         | -         |
| Popayán (Cauca)                       | 1.600               | 1.680  | 1.613 |         | +         | Barranquilla, Granabastos             | 4.500               | 5.000  | 4.750 |         | =         |
| Rionegro (Antioquia)                  | 1.400               | 1.600  | 1.540 |         | -         | Bogotá, D. C., Corabastos             | 3.636               | 4.667  | 4.198 |         | -         |
| San Gil (Santander)                   | 2.200               | 2.200  | 2.200 |         | +         | Bucaramanga, Centroabastos            | 3.636               | 4.091  | 3.784 |         | -         |
| San Vicente (Antioquia)               | 1.500               | 1.600  | 1.550 |         | +         | Cali, Cavasa                          | 3.667               | 3.889  | 3.778 |         | -         |
| Santa Marta (Magdalena)               | 2.200               | 2.400  | 2.220 |         | +         | Cali, Santa Helena                    | 3.467               | 3.627  | 3.564 |         | +         |
| Sincelejo (Sucre)                     | 1.943               | 2.000  | 1.962 |         | +         | Cartagena, Bazaruto                   | 4.667               | 5.000  | 4.889 |         | +         |
| Socorro (Santander)                   | 2.000               | 2.160  | 2.067 |         | -         | Cartago (Valle del Cauca)             | 4.000               | 4.500  | 4.333 |         | -         |
| Sogamoso (Boyacá)                     | 2.200               | 2.400  | 2.267 |         | +++       | Ibagué, Plaza La 21                   | 4.000               | 4.400  | 4.350 |         | +         |
| Sonsón (Antioquia)                    | 1.200               | 1.300  | 1.263 |         | -         | Manizales (Caldas)                    | 3.840               | 4.160  | 3.940 |         | +         |
| Tuluá (Valle del Cauca)               | 1.800               | 2.000  | 1.888 |         | -         | Medellín, Central                     |                     |        |       |         |           |
| Tunja, Complejo de Servicios del Sur  | 2.000               | 2.200  | 2.089 |         | +         | Mayorista de Antioquia                | 3.800               | 4.444  | 4.121 |         | +         |
| Valledupar, Mercabastos               | 2.080               | 2.200  | 2.170 |         | +         | Montería (Córdoba)                    | 5.000               | 5.556  | 5.231 |         | +         |
| Villavicencio, CAV                    | 2.200               | 2.400  | 2.303 |         | -         | Pasto (Nariño)                        | 3.200               | 4.000  | 3.573 |         | -         |
| Yopal (Casanare)                      | 2.200               | 2.400  | 2.267 |         | ++        | Pereira, La 41                        | 3.500               | 3.500  | 3.500 |         | =         |
|                                       |                     |        |       |         |           | Pereira, Mercasa                      | 4.000               | 4.300  | 4.150 |         | +         |
| <b>Uchuva con cáscara</b>             |                     |        |       |         |           | Popayán (Cauca)                       | 3.947               | 4.053  | 3.987 |         | +         |
| Bogotá, D. C., Corabastos             | 3.500               | 4.000  | 3.708 |         | -         | Rionegro (Antioquia)                  | 4.111               | 5.000  | 4.574 |         | +         |
| Bucaramanga, Centroabastos            | 4.000               | 4.000  | 4.000 |         | =         | San Gil (Santander)                   | 4.091               | 4.091  | 4.091 |         | -         |
| Cúcuta, Cenabastos                    | 3.000               | 3.500  | 3.383 |         | +         | Socorro (Santander)                   | 4.091               | 4.091  | 4.091 |         | -         |
| Ibagué, Plaza La 21                   | 2.800               | 3.600  | 3.100 |         | -         | Tuluá (Valle del Cauca)               | 3.700               | 3.800  | 3.767 |         | -         |
| Medellín, Central                     |                     |        |       |         |           | Villavicencio, CAV                    | 3.818               | 5.000  | 4.217 |         | +         |
| Mayorista de Antioquia                | 3.000               | 3.500  | 3.333 |         | --        |                                       |                     |        |       |         |           |
| Neiva, Surabastos                     | 5.000               | 6.000  | 5.189 |         | +         | <b>Uva roja</b>                       |                     |        |       |         |           |
| San Vicente (Antioquia)               | 2.400               | 2.500  | 2.450 |         | +         | Cali, Santa Helena                    | 6.500               | 6.875  | 6.708 |         | +         |
| Socorro (Santander)                   | 3.800               | 3.800  | 3.800 |         | n.d.      | Duitama (Boyacá)                      | 3.583               | 3.750  | 3.667 |         | -         |
|                                       |                     |        |       |         |           | Ipiales (Nariño), Ipiales somos todos | 3.556               | 3.889  | 3.769 |         | -         |
| <b>Uva importada</b>                  |                     |        |       |         |           | Neiva, Surabastos                     | 4.500               | 6.000  | 5.079 |         | +         |
| Barranquilla, Barranquillita          | 6.111               | 6.667  | 6.333 |         | =         | Pereira, La 41                        | 6.667               | 6.667  | 6.667 |         | +         |
| Bogotá, D. C., Corabastos             | 6.667               | 7.222  | 7.077 |         | +         | Pereira, Mercasa                      | 5.556               | 7.222  | 6.370 |         | =         |
| Bucaramanga, Centroabastos            | 7.500               | 8.125  | 7.708 |         | +         | Sincelejo (Sucre)                     | 5.000               | 5.000  | 5.000 |         | +         |
| Buenaventura (Valle del Cauca)        | 7.500               | 8.125  | 7.917 |         | +         | Sogamoso (Boyacá)                     | 3.333               | 3.583  | 3.417 |         | -         |
| Cartagena, Bazaruto                   | 6.222               | 7.222  | 6.556 |         | -         |                                       |                     |        |       |         |           |
| Cúcuta, Cenabastos                    | 7.500               | 8.750  | 7.995 |         | -         | <b>Uva verde</b>                      |                     |        |       |         |           |
| Medellín, Central                     |                     |        |       |         |           | Bogotá, D. C., Corabastos             | 3.636               | 4.667  | 4.198 |         | -         |
| Mayorista de Antioquia                | 6.875               | 7.500  | 7.188 |         | +         | Bucaramanga, Centroabastos            | 3.636               | 4.091  | 3.856 |         | -         |
| San Gil (Santander)                   | 8.125               | 8.750  | 8.333 |         | +         | Cartago (Valle del Cauca)             | 4.000               | 4.000  | 4.000 |         | =         |
| Socorro (Santander)                   | 8.375               | 8.750  | 8.563 |         | +         | Cúcuta, Cenabastos                    | 4.778               | 5.000  | 4.981 |         | -         |
| Sogamoso (Boyacá)                     | 6.667               | 6.889  | 6.741 |         | +         | Duitama (Boyacá)                      | 3.583               | 3.750  | 3.667 |         | -         |
| Tunja, Complejo de Servicios del Sur  | 5.789               | 6.316  | 6.105 |         | =         | Medellín, Central                     |                     |        |       |         |           |
| Valledupar, Mercado Nuevo             | 8.125               | 8.125  | 8.125 |         | =         | Mayorista de Antioquia                | 4.333               | 4.444  | 4.361 |         | =         |
| Villavicencio, CAV                    | 6.250               | 7.500  | 7.151 |         | +         | Neiva, Surabastos                     | 4.800               | 6.000  | 5.104 |         | +         |
|                                       |                     |        |       |         |           | San Gil (Santander)                   | 4.545               | 4.727  | 4.667 |         | +         |
| <b>Uva Isabela</b>                    |                     |        |       |         |           | Socorro (Santander)                   | 4.545               | 4.545  | 4.545 |         | =         |
| Armenia, Mercar                       | 2.819               | 2.907  | 2.841 |         | =         | Sogamoso (Boyacá)                     | 3.333               | 3.583  | 3.417 |         | -         |
| Bogotá, D. C., Corabastos             | 3.200               | 3.360  | 3.329 |         | +         | Tunja, Complejo de Servicios del Sur  | 4.091               | 4.545  | 4.309 |         | +         |
| Bucaramanga, Centroabastos            | 2.800               | 3.040  | 2.883 |         | +         | Villavicencio, CAV                    | 3.500               | 3.750  | 3.632 |         | -         |
| Cali, Cavasa                          | 2.000               | 2.400  | 2.253 |         | -         |                                       |                     |        |       |         |           |
| Cali, Santa Helena                    | 2.000               | 2.160  | 2.133 |         | ++        | <b>Zapote</b>                         |                     |        |       |         |           |
| Chiquinquirá (Boyacá)                 | 3.200               | 4.000  | 3.600 |         | -         | Barranquilla, Barranquillita          | 2.370               | 2.400  | 2.382 |         | -         |
| Cúcuta, Cenabastos                    | 3.400               | 4.000  | 3.621 |         | -         | Valledupar, Mercado Nuevo             | 6.000               | 6.000  | 6.000 |         | =         |
| Duitama (Boyacá)                      | 3.333               | 3.333  | 3.333 |         | =         |                                       |                     |        |       |         |           |

**Tendencias:**

- (---) Variación mayor al -20 %
- (--) Variación entre -10 % y -20 %
- (-) Variación entre 0 % y -10 %

(=) Variación igual a 0 %

(+) Variación entre 0 % y 10 %

(+ +) Variación entre 10 % y 20 %

(+++) Variación mayor al 20 %

(n.d.) No determinado



## Tubérculos, raíces y plátanos

### Bajaron las cotizaciones de la papa criolla



Fuente: <http://amaranto.com.co/wp-content/uploads/2015/09/papaCriolla.jpg>

En el transcurso de la semana, las cotizaciones de la papa criolla limpia descendieron en veintinueve de los treinta y nueve mercados donde se comercializó. Esta situación se presentó debido a que ingresó un mayor volumen desde los municipios de San Vicente, Sonsón, El Santuario y El Carmen de Viboral (Antioquia) y del Altiplano Cundiboyacense, a lo que se sumó la mayor oferta por inicio de cosechas ubicadas en Túquerres y Córdoba (Nariño). En Pereira y Medellín, por ejemplo, el kilo se vendió a \$3.292 y a \$3.573, lo que significó una reducción del 19,54 %.

También disminuyeron los precios de otras variedades de papas negras como la única, la suprema y la capira. En el caso de esta última, se registró un incremento en la carga procedente de Antioquia, así como de Catambuco, área rural de la capital de Nariño, a causa de un leve incremento en las cosechas recolectadas en la zona. Las cotizaciones de este tubérculo disminuyeron en veinticinco de los veintiocho mercados en los que se negoció. En Pasto se negoció el kilo a \$1.200 y bajó la cotización 12,60 %.

En cuanto a la papa única, la tendencia a la baja se presentó en dieciséis de los veintiocho mercados en donde se vendió, y se debió a una mayor producción de este tubérculo en Ipiales (Nariño), además del incremento de la oferta originaria de la Sabana de Bogotá. En Cali y en Santa Marta, por ejemplo, el precio bajó

un 8,66 % respecto a la semana anterior, vendiéndose el kilo a \$1.222 y a \$1.548, respectivamente.

Otros productos que también estuvieron a la baja fueron la yuca ICA y el plátano hartón maduro. Por una parte, el registro para la yuca ICA reflejó una caída en su precio en once de los catorce mercados donde se transó, debido a un crecimiento en la oferta del producto proveniente de Nariño; además, se presentaron mayores cosechas en los municipios de Armenia, Quimbaya y Montenegro (Quindío). En Armenia el kilo se cotizó a \$1.010, lo que evidenció un baja del 5,87 %. Para el caso del plátano hartón maduro, este comportamiento a la baja se dio como consecuencia de una disminución en la demanda y de un aumento en la oferta procedente desde Saravena (Arauca), Andes, Jericó, Jardín (Antioquia), Armenia (Quindío) y la Costa Atlántica. En Cúcuta, el descenso en el precio fue del 6,42 % y el kilo se vendió a \$1.473.

En contraste, las cotizaciones de la arracacha amarilla aumentaron en once de los dieciocho mercados donde se vendió, ya que se registró una reducción del ingreso procedente del Eje Cafetero, a lo que se sumó el bajo nivel de abastecimiento desde las zonas de cultivo ubicadas en Cajamarca (Tolima). En la ciudad de Bogotá D. C., el kilo de este producto se vendió a \$4.200, lo que indicó un alza en la cotización del 15,80 %.

**Gráfico 6. Comportamiento de los precios de la papa criolla limpia 2016 (30 de abril al 27 de mayo)**

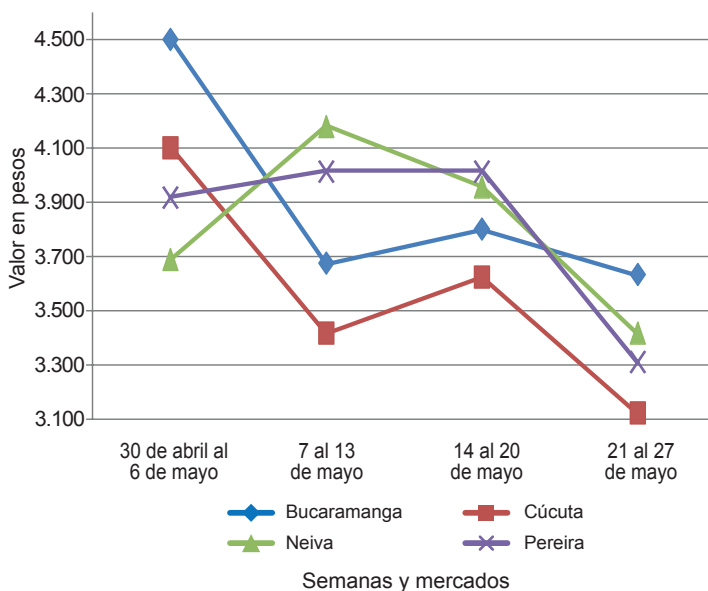

Fuente: SIPSA-DANE.

**Cuadro 3. Mercados mayoristas. Precios de venta de tubérculos, raíces y plátanos 2016 (21 al 27 de mayo)**

| Productos y mercados                  | Pesos por kilogramo |        |       |         | Tendencia | Productos y mercados                  | Pesos por kilogramo |        |       |         | Tendencia |
|---------------------------------------|---------------------|--------|-------|---------|-----------|---------------------------------------|---------------------|--------|-------|---------|-----------|
|                                       | Mínimo              | Máximo | Medio | Precios |           |                                       | Mínimo              | Máximo | Medio | Precios |           |
| <b>Arracacha amarilla</b>             |                     |        |       |         |           | <b>Papa capira (continuación)</b>     |                     |        |       |         |           |
| Bogotá, D. C., Corabastos             | 3.833               | 4.333  | 4.200 |         | ++        | Pasto (Nariño)                        | 1.060               | 1.300  | 1.200 |         | --        |
| Bucaramanga, Centroabastos            | 3.680               | 3.680  | 3.680 |         | +         | Peñol (Antioquia)                     | 1.950               | 2.100  | 2.026 |         | -         |
| Buenaventura (Valle del Cauca)        | 4.000               | 4.800  | 4.533 |         | +         | Pereira, La 41                        | 1.300               | 1.440  | 1.372 |         | -         |
| Cali, Cavasa                          | 3.000               | 3.333  | 3.222 |         | +         | Pereira, Mercasa                      | 1.400               | 1.500  | 1.448 |         | -         |
| Cali, Santa Helena                    | 3.333               | 3.333  | 3.333 |         | -         | Popayán (Cauca)                       | 1.480               | 1.520  | 1.500 |         | +         |
| Chiquinquirá (Boyacá)                 | 4.000               | 5.000  | 4.333 |         | +         | Rionegro (Antioquia)                  | 1.800               | 2.100  | 1.975 |         | -         |
| Cúcuta, Cenabastos                    | 4.000               | 4.800  | 4.133 |         | --        | San Vicente (Antioquia)               | 2.000               | 2.094  | 2.047 |         | -         |
| Duitama (Boyacá)                      | 3.667               | 3.833  | 3.750 |         | +         | Santa Bárbara (Antioquia)             | 1.900               | 2.200  | 2.075 |         | -         |
| Ibagué, Plaza La 21                   | 3.200               | 3.520  | 3.240 |         | ++        | Sincelejo (Sucre)                     | 1.800               | 1.860  | 1.807 |         | -         |
| Neiva, Surabastos                     | 3.200               | 4.800  | 4.023 |         | +         | Sonsón (Antioquia)                    | 2.000               | 2.050  | 2.013 |         | -         |
| Palmira (Valle del Cauca)             | 3.167               | 3.333  | 3.292 |         | --        | Tuluá (Valle del Cauca)               | 1.500               | 1.560  | 1.525 |         | -         |
| Pamplona (Norte de Santander)         | 3.200               | 3.600  | 3.433 |         | +         |                                       |                     |        |       |         |           |
| San Gil (Santander)                   | 3.520               | 3.840  | 3.698 |         | -         | <b>Papa criolla limpia</b>            |                     |        |       |         |           |
| Sogamoso (Boyacá)                     | 3.583               | 3.667  | 3.639 |         | +         | Armenia, Mercar                       | 3.167               | 3.800  | 3.469 |         | -         |
| Tunja, Complejo de Servicios del Sur  | 3.000               | 3.500  | 3.243 |         | ++        | Barranquilla, Granabastos             | 3.000               | 4.000  | 3.650 |         | -         |
| Valledupar, Mercabastos               | 4.400               | 4.400  | 4.400 |         | =         | Bogotá, D. C., Corabastos             | 3.778               | 4.889  | 4.414 |         | -         |
| Villavicencio, CAV                    | 3.200               | 4.000  | 3.600 |         | --        | Bucaramanga, Centroabastos            | 3.600               | 4.000  | 3.686 |         | -         |
| Yopal (Casanare)                      | 3.667               | 4.000  | 3.889 |         | -         | Buenaventura (Valle del Cauca)        | 2.800               | 3.600  | 3.267 |         | +++       |
|                                       |                     |        |       |         |           | Cali, Cavasa                          | 3.000               | 3.200  | 3.138 |         | ++        |
| <b>Arracacha blanca</b>               |                     |        |       |         |           | Cali, Santa Helena                    | 2.800               | 3.000  | 2.917 |         | +++       |
| Armenia, Mercar                       | 3.500               | 3.583  | 3.521 |         | =         | Cartagena, Bazurto                    | 4.400               | 4.400  | 4.400 |         | =         |
| Cartago (Valle del Cauca)             | 3.333               | 3.667  | 3.528 |         | -         | Cartago (Valle del Cauca)             | 4.000               | 4.600  | 4.300 |         | -         |
| Ipiales (Nariño), Ipiales somos todos | 900                 | 1.500  | 1.200 |         | n.d.      | Cúcuta, Cenabastos                    | 2.800               | 3.400  | 3.119 |         | --        |
| La Ceja (Antioquia)                   | 2.500               | 3.000  | 2.792 |         | -         | Duitama (Boyacá)                      | 3.800               | 4.000  | 3.900 |         | =         |
| Manizales (Caldas)                    | 2.742               | 3.548  | 3.145 |         | -         | El Carmen de Viboral (Antioquia)      | 3.000               | 3.500  | 3.125 |         | ---       |
| Medellín, Central                     |                     |        |       |         |           | El Santuario (Antioquia)              | 3.000               | 3.500  | 3.283 |         | ---       |
| Mayorista de Antioquia                | 3.250               | 4.250  | 3.798 |         | +         | Ibagué, Plaza La 21                   | 3.000               | 4.000  | 3.400 |         | =         |
| Medellín, Plaza                       |                     |        |       |         |           | Ipiales (Nariño), Ipiales somos todos | 1.800               | 2.800  | 2.400 |         | =         |
| Minorista José María Villa            | 4.500               | 5.000  | 4.650 |         | ++        | La Ceja (Antioquia)                   | 3.500               | 4.000  | 3.792 |         | --        |
| Pasto (Nariño)                        | 2.400               | 2.800  | 2.614 |         | --        | La Unión (Antioquia)                  | 2.850               | 3.000  | 2.938 |         | ---       |
| San Vicente (Antioquia)               | 2.667               | 2.722  | 2.696 |         | +         | Manizales (Caldas)                    | 2.500               | 3.750  | 3.090 |         | ---       |
| Tuluá (Valle del Cauca)               | 3.000               | 3.667  | 3.250 |         | --        | Marinilla (Antioquia)                 | 3.200               | 3.500  | 3.350 |         | ---       |
|                                       |                     |        |       |         |           | Medellín, Central                     |                     |        |       |         |           |
| <b>Ñame criollo</b>                   |                     |        |       |         |           | Mayorista de Antioquia                | 3.200               | 4.000  | 3.573 |         | ---       |
| Cartagena, Bazurto                    | 1.400               | 1.400  | 1.400 |         | -         | Medellín, Plaza                       |                     |        |       |         |           |
| Montería (Córdoba)                    | 1.260               | 1.540  | 1.402 |         | +         | Minorista José María Villa            | 4.000               | 4.800  | 4.325 |         | -         |
| Sincelejo (Sucre)                     | 2.000               | 2.000  | 2.000 |         | +         | Neiva, Surabastos                     | 2.000               | 4.200  | 3.350 |         | --        |
|                                       |                     |        |       |         |           | Pamplona (Norte de Santander)         | 2.400               | 2.800  | 2.622 |         | --        |
| <b>Ñame diamante</b>                  |                     |        |       |         |           | Pereira, La 41                        | 2.333               | 4.000  | 3.321 |         | --        |
| Barranquilla, Barranquillita          | 1.200               | 1.300  | 1.270 |         | +         | Pereira, Mercasa                      | 2.667               | 4.000  | 3.292 |         | --        |
| Barranquilla, Granabastos             | 1.200               | 1.400  | 1.300 |         | =         | Rionegro (Antioquia)                  | 3.400               | 4.000  | 3.717 |         | ---       |
| Cartagena, Bazurto                    | 1.000               | 1.000  | 1.000 |         | =         | San Gil (Santander)                   | 3.200               | 3.800  | 3.378 |         | -         |
| Montería (Córdoba)                    | 920                 | 1.000  | 952   |         | +         | San Vicente (Antioquia)               | 3.600               | 3.800  | 3.700 |         | ---       |
| Santa Marta (Magdalena)               | 1.400               | 1.400  | 1.400 |         | =         | Santa Bárbara (Antioquia)             | 4.500               | 4.500  | 4.500 |         | =         |
| Sincelejo (Sucre)                     | 1.100               | 1.100  | 1.100 |         | +         | Santa Marta (Magdalena)               | 3.667               | 3.667  | 3.667 |         | =         |
| Valledupar, Mercabastos               | 1.100               | 1.200  | 1.136 |         | -         | Sincelejo (Sucre)                     | 4.500               | 5.000  | 4.667 |         | =         |
|                                       |                     |        |       |         |           | Socorro (Santander)                   | 3.400               | 3.600  | 3.567 |         | -         |
| <b>Ñame espino</b>                    |                     |        |       |         |           | Sogamoso (Boyacá)                     | 3.800               | 4.000  | 3.933 |         | =         |
| Barranquilla, Barranquillita          | 2.200               | 2.300  | 2.225 |         | +         | Sonsón (Antioquia)                    | 2.200               | 2.500  | 2.375 |         | ---       |
| Barranquilla, Granabastos             | 2.400               | 2.600  | 2.450 |         | +         | Tunja, Complejo de Servicios del Sur  | 2.600               | 3.600  | 2.920 |         | --        |
| Cartagena, Bazurto                    | 2.500               | 2.600  | 2.531 |         | +++       | Valledupar, Mercabastos               | 4.000               | 4.600  | 4.378 |         | -         |
| Santa Marta (Magdalena)               | 2.300               | 2.300  | 2.300 |         | -         | Valledupar, Mercado Nuevo             | 4.400               | 4.600  | 4.433 |         | =         |
| Sincelejo (Sucre)                     | 2.400               | 2.400  | 2.400 |         | +         | Villavicencio, CAV                    | 2.600               | 3.400  | 3.058 |         | ---       |
|                                       |                     |        |       |         |           | Yopal (Casanare)                      | 4.583               | 5.000  | 4.722 |         | +         |
| <b>Papa Betina</b>                    |                     |        |       |         |           |                                       |                     |        |       |         |           |
| Buenaventura (Valle del Cauca)        | 1.100               | 1.300  | 1.247 |         | -         | <b>Papa criolla sucia</b>             |                     |        |       |         |           |
| Cali, Cavasa                          | 1.100               | 1.200  | 1.153 |         | -         | Barranquilla, Barranquillita          | 3.200               | 4.100  | 3.658 |         | -         |
| Ipiales (Nariño), Centro de acopio    | 1.000               | 1.000  | 1.000 |         | -         | Bogotá, D. C., Corabastos             | 2.800               | 3.800  | 3.319 |         | -         |
| Ipiales (Nariño), Ipiales somos todos | 1.050               | 1.100  | 1.094 |         | +         | Cali, Cavasa                          | 2.800               | 2.900  | 2.813 |         | ++        |
| Pasto (Nariño)                        | 1.000               | 1.100  | 1.050 |         | -         | Chiquinquirá (Boyacá)                 | 1.400               | 2.400  | 1.900 |         | ---       |
| Tunja, Complejo de Servicios del Sur  | 1.300               | 1.360  | 1.326 |         | ++        | Ipiales (Nariño), Centro de acopio    | 1.200               | 3.000  | 2.063 |         | +         |
|                                       |                     |        |       |         |           | Palmira (Valle del Cauca)             | 2.960               | 3.000  | 2.973 |         | +++       |
| <b>Papa capira</b>                    |                     |        |       |         |           | Pasto (Nariño)                        | 2.200               | 2.400  | 2.308 |         | +++       |
| Armenia, Mercar                       | 1.400               | 1.500  | 1.463 |         | -         | Popayán (Cauca)                       | 1.667               | 2.667  | 2.167 |         | --        |
| Buenaventura (Valle del Cauca)        | 1.200               | 1.400  | 1.337 |         | -         | Tuluá (Valle del Cauca)               | 2.667               | 3.333  | 3.021 |         | --        |
| Cali, Cavasa                          | 1.300               | 1.500  | 1.398 |         | +         | Tunja, Complejo de Servicios del Sur  | 2.200               | 2.800  | 2.407 |         | --        |
| Cali, Santa Helena                    | 1.200               | 1.400  | 1.287 |         | --        | Ubaté (Cundinamarca)                  | 1.600               | 1.600  | 1.600 |         | ---       |
| Cartago (Valle del Cauca)             | 1.360               | 1.400  | 1.380 |         | -         |                                       |                     |        |       |         |           |
| El Carmen de Viboral (Antioquia)      | 1.800               | 1.900  | 1.850 |         | -         | <b>Papa ICA-Huila</b>                 |                     |        |       |         |           |
| El Santuario (Antioquia)              | 1.700               | 1.800  | 1.783 |         | --        | Bucaramanga, Centroabastos            | 1.900               | 2.000  | 1.956 |         | ++        |
| Ipiales (Nariño), Centro de acopio    | 1.100               | 1.200  | 1.175 |         | -         | Pasto (Nariño)                        | 1.160               | 1.300  | 1.220 |         | -         |
| Ipiales (Nariño), Ipiales somos todos | 1.100               | 1.300  | 1.233 |         | +         |                                       |                     |        |       |         |           |
| La Ceja (Antioquia)                   | 2.000               | 2.200  | 2.063 |         | -         | <b>Papa Morasurco</b>                 |                     |        |       |         |           |
| La Unión (Antioquia)                  | 1.800               | 2.000  | 1.900 |         | -         | Ipiales (Nariño), Centro de acopio    | 900                 | 1.000  | 950   |         | +         |
| Manizales (Caldas)                    | 1.520               | 1.600  | 1.567 |         | -         | Pasto (Nariño)                        | 1.100               | 1.300  | 1.222 |         | +         |
| Marinilla (Antioquia)                 | 1.800               | 2.000  | 1.906 |         | -         |                                       |                     |        |       |         |           |
| Medellín, Central                     |                     |        |       |         |           | <b>Papa nevada</b>                    |                     |        |       |         |           |
| Mayorista de Antioquia                | 1.462               | 2.200  | 1.836 |         | -         | Cali, Cavasa                          | 1.250               | 1.250  | 1.250 |         | n.d.      |
| Medellín, Plaza                       |                     |        |       |         |           | Cartago (Valle del Cauca)             | 3.063               | 3.063  | 3.063 |         | -         |
| Minorista José María Villa            | 1.900               | 2.050  | 1.944 |         | -         | El Carmen de Viboral (Antioquia)      | 2.500               | 2.800  | 2.675 |         | +         |
| Montería (Córdoba)                    | 1.640               | 1.860  | 1.767 |         | --        | El Santuario (Antioquia)              | 2.500               | 2.500  | 2.500 |         | --        |
| Palmira (Valle del Cauca)             | 1.540               | 1.560  | 1.547 |         | -         | Marinilla (Antioquia)                 | 2.650               | 2.850  | 2.731 |         | -         |



**Cuadro 3. Mercados mayoristas. Precios de venta de tubérculos, raíces y plátanos (continuación)  
2016 (21 al 27 de mayo)**

| Productos y mercados                  | Pesos por kilogramo |        |       |      | Tenden-<br>cia | Productos y mercados                  | Pesos por kilogramo |        |       |  | Tenden-<br>cia |
|---------------------------------------|---------------------|--------|-------|------|----------------|---------------------------------------|---------------------|--------|-------|--|----------------|
|                                       | Mínimo              | Máximo | Medio |      |                |                                       | Mínimo              | Máximo | Medio |  |                |
| <b>Papa nevada (continuación)</b>     |                     |        |       |      |                | <b>Papa suprema (continuación)</b>    |                     |        |       |  |                |
| Medellín, Central                     |                     |        |       |      |                | Bucaramanga, Centroabastos            | 1.700               | 1.800  | 1.726 |  | ++             |
| Mayorista de Antioquia                | 2.500               | 3.000  | 2.775 | -    |                | Bucaramanga, Mercados del centro      | 1.800               | 1.800  | 1.800 |  | +              |
| Medellín, Plaza                       |                     |        |       |      |                | Buenaventura (Valle del Cauca)        | 1.200               | 1.400  | 1.307 |  | +              |
| Minorista José María Villa            | 3.000               | 3.200  | 3.050 | -    |                | Cali, Cavasa                          | 1.240               | 1.400  | 1.318 |  | -              |
| Peñol (Antioquia)                     | 2.700               | 3.000  | 2.842 | -    |                | Cali, Santa Helena                    | 1.300               | 1.400  | 1.317 |  | --             |
| Pereira, La 41                        | 3.250               | 3.375  | 3.333 | =    |                | Chiquinquirá (Boyacá)                 | 1.500               | 1.500  | 1.500 |  | +              |
| Pereira, Mercasa                      | 3.125               | 4.625  | 3.708 | ++   |                | Cúcuta, Cenabastos                    | 1.400               | 1.800  | 1.533 |  | ++             |
| Rionegro (Antioquia)                  | 2.500               | 3.000  | 2.871 | -    |                | Ibagué, Plaza La 21                   | 1.400               | 1.440  | 1.430 |  | -              |
| San Vicente (Antioquia)               | 2.750               | 2.844  | 2.797 | -    |                | Ipiales (Nariño), Centro de acopio    | 1.000               | 1.140  | 1.060 |  | -              |
|                                       |                     |        |       |      |                | Ipiales (Nariño), Ipiales somos todos | 1.150               | 1.200  | 1.189 |  | +              |
| <b>Papa parda pastusa</b>             |                     |        |       |      |                | Neiva, Surabastos                     | 1.240               | 1.500  | 1.396 |  | -              |
| Armenia, Mercar                       | 1.380               | 1.460  | 1.440 | -    |                | Palmira (Valle del Cauca)             | 1.300               | 1.400  | 1.360 |  | -              |
| Bogotá, D. C., Corabastos             | 1.800               | 2.000  | 1.877 | -    |                | Pamplona (Norte de Santander)         | 1.500               | 1.600  | 1.517 |  | +              |
| Bucaramanga, Centroabastos            | 1.800               | 1.900  | 1.810 | +    |                | Pasto (Nariño)                        | 1.200               | 1.300  | 1.225 |  | -              |
| Bucaramanga, Mercados del centro      | 1.900               | 1.900  | 1.900 | +    |                | Popayán (Cauca)                       | 1.260               | 1.500  | 1.393 |  | -              |
| Cali, Cavasa                          | 1.300               | 1.400  | 1.363 | +    |                | San Gil (Santander)                   | 1.700               | 1.700  | 1.700 |  | --             |
| Cartago (Valle del Cauca)             | 1.320               | 1.400  | 1.360 | n.d. |                | Socorro (Santander)                   | 1.600               | 1.900  | 1.750 |  | --             |
| Chiquinquirá (Boyacá)                 | 1.600               | 1.600  | 1.600 | =    |                | Sogamoso (Boyacá)                     | 1.600               | 1.600  | 1.600 |  | -              |
| Cúcuta, Cenabastos                    | 1.600               | 2.000  | 1.747 | ++   |                | Tuluá (Valle del Cauca)               | 1.400               | 1.440  | 1.415 |  | -              |
| Duitama (Boyacá)                      | 1.600               | 1.700  | 1.650 | +    |                | Tunja, Complejo de Servicios del Sur  | 1.500               | 1.600  | 1.555 |  | +              |
| Ipiales (Nariño), Centro de acopio    | 1.000               | 1.200  | 1.113 | -    |                | Ubaté (Cundinamarca)                  | 1.400               | 1.400  | 1.400 |  | --             |
| Manizales (Caldas)                    | 1.480               | 1.600  | 1.527 | -    |                |                                       |                     |        |       |  |                |
| Pamplona (Norte de Santander)         | 1.700               | 1.800  | 1.749 | +    |                | <b>Papa tocarreña</b>                 |                     |        |       |  |                |
| Pasto (Nariño)                        | 1.200               | 1.300  | 1.227 | -    |                | Sogamoso (Boyacá)                     | 1.800               | 1.900  | 1.867 |  | n.d.           |
| Pereira, La 41                        | 1.200               | 1.260  | 1.227 | -    |                | Tunja, Complejo de Servicios del Sur  | 2.000               | 2.100  | 2.025 |  | n.d.           |
| Pereira, Mercasa                      | 1.240               | 1.380  | 1.340 | +    |                | Ubaté (Cundinamarca)                  | 3.000               | 3.000  | 3.000 |  | n.d.           |
| Popayán (Cauca)                       | 1.600               | 1.700  | 1.617 | -    |                |                                       |                     |        |       |  |                |
| San Gil (Santander)                   | 1.800               | 1.800  | 1.800 | -    |                | <b>Papa única</b>                     |                     |        |       |  |                |
| Sincelejo (Sucre)                     | 1.400               | 1.600  | 1.498 | -    |                | Barranquilla, Barranquillita          | 1.500               | 1.600  | 1.545 |  | +              |
| Socorro (Santander)                   | 1.700               | 2.000  | 1.850 | --   |                | Barranquilla, Granabastos             | 1.400               | 1.480  | 1.430 |  | -              |
| Sogamoso (Boyacá)                     | 1.700               | 1.800  | 1.733 | =    |                | Bogotá, D. C., Corabastos             | 1.400               | 1.600  | 1.549 |  | -              |
| Tunja, Complejo de Servicios del Sur  | 1.700               | 1.800  | 1.743 | +    |                | Bucaramanga, Centroabastos            | 1.300               | 1.600  | 1.481 |  | +              |
| Ubaté (Cundinamarca)                  | 1.600               | 1.600  | 1.600 | -    |                | Bucaramanga, Mercados del centro      | 1.700               | 1.700  | 1.700 |  | +++            |
| Yopal (Casanare)                      | 1.708               | 1.875  | 1.781 | --   |                | Buenaventura (Valle del Cauca)        | 1.200               | 1.400  | 1.293 |  | +              |
|                                       |                     |        |       |      |                | Cali, Cavasa                          | 1.100               | 1.260  | 1.171 |  | -              |
| <b>Papa Puracé</b>                    |                     |        |       |      |                | Cali, Santa Helena                    | 1.200               | 1.300  | 1.222 |  | --             |
| La Unión (Antioquia)                  | 1.400               | 1.500  | 1.450 | --   |                | Cartagena, Bazurto                    | 1.360               | 1.600  | 1.527 |  | +              |
| Montería (Córdoba)                    | 2.000               | 2.111  | 2.037 | -    |                | Cartago (Valle del Cauca)             | 1.400               | 1.500  | 1.478 |  | -              |
|                                       |                     |        |       |      |                | Cúcuta, Cenabastos                    | 1.400               | 1.500  | 1.430 |  | +++            |
| <b>Papa roja peruana</b>              |                     |        |       |      |                | Duitama (Boyacá)                      | 1.400               | 1.400  | 1.400 |  | +              |
| Ipiales (Nariño), Centro de acopio    | 900                 | 1.140  | 1.010 | -    |                | Ipiales (Nariño), Centro de acopio    | 900                 | 1.100  | 1.010 |  | -              |
| Ipiales (Nariño), Ipiales somos todos | 1.050               | 1.100  | 1.094 | -    |                | Ipiales (Nariño), Ipiales somos todos | 1.050               | 1.200  | 1.128 |  | +              |
|                                       |                     |        |       |      |                | Manizales (Caldas)                    | 1.360               | 1.400  | 1.390 |  | -              |
| <b>Papa rubí</b>                      |                     |        |       |      |                | Neiva, Surabastos                     | 1.120               | 1.360  | 1.273 |  | -              |
| Bogotá, D. C., Corabastos             | 1.500               | 1.700  | 1.589 | +    |                | Pamplona (Norte de Santander)         | 1.400               | 1.500  | 1.447 |  | ++             |
| Pereira, La 41                        | 1.200               | 1.300  | 1.258 | --   |                | Pasto (Nariño)                        | 1.000               | 1.100  | 1.087 |  | -              |
| Pereira, Mercasa                      | 1.260               | 1.380  | 1.344 | -    |                | Pereira, La 41                        | 1.200               | 1.260  | 1.225 |  | -              |
| Santa Marta (Magdalena)               | 1.640               | 1.900  | 1.736 | -    |                | Pereira, Mercasa                      | 1.200               | 1.380  | 1.279 |  | -              |
|                                       |                     |        |       |      |                | Popayán (Cauca)                       | 1.260               | 1.300  | 1.287 |  | -              |
| <b>Papa R-12 negra</b>                |                     |        |       |      |                | Santa Marta (Magdalena)               | 1.500               | 1.700  | 1.548 |  | -              |
| Bogotá, D. C., Corabastos             | 1.800               | 1.900  | 1.811 | +    |                | Sogamoso (Boyacá)                     | 1.100               | 1.160  | 1.120 |  | -              |
| Bucaramanga, Centroabastos            | 1.600               | 1.700  | 1.638 | --   |                | Tuluá (Valle del Cauca)               | 1.240               | 1.260  | 1.250 |  | --             |
| Cartago (Valle del Cauca)             | 1.440               | 1.440  | 1.440 | -    |                | Tunja, Complejo de Servicios del Sur  | 1.300               | 1.360  | 1.327 |  | ++             |
| Manizales (Caldas)                    | 1.480               | 1.600  | 1.543 | -    |                | Ubaté (Cundinamarca)                  | 1.300               | 1.300  | 1.300 |  | --             |
| Medellín, Central                     |                     |        |       |      |                | Valledupar, Mercabastos               | 1.460               | 1.600  | 1.523 |  | +              |
| Mayorista de Antioquia                | 1.837               | 2.041  | 1.944 | -    |                | Valledupar, Mercado Nuevo             | 1.460               | 1.600  | 1.527 |  | +              |
| Neiva, Surabastos                     | 1.360               | 1.600  | 1.481 | -    |                |                                       |                     |        |       |  |                |
| Villavicencio, CAV                    | 1.800               | 1.900  | 1.825 | n.d. |                | <b>Plátano comino</b>                 |                     |        |       |  |                |
|                                       |                     |        |       |      |                | Medellín, Central                     |                     |        |       |  |                |
| <b>Papa R-12 roja</b>                 |                     |        |       |      |                | Mayorista de Antioquia                | 1.100               | 1.500  | 1.238 |  | ++             |
| Barranquilla, Barranquillita          | 1.700               | 2.000  | 1.884 | +    |                | Rionegro (Antioquia)                  | 1.000               | 1.100  | 1.040 |  | +              |
| Barranquilla, Granabastos             | 1.800               | 1.860  | 1.830 | -    |                |                                       |                     |        |       |  |                |
| Bogotá, D. C., Corabastos             | 1.500               | 1.700  | 1.629 | +    |                | <b>Plátano dominico hartón maduro</b> |                     |        |       |  |                |
| Santa Marta (Magdalena)               | 1.700               | 1.840  | 1.776 | -    |                | Manizales (Caldas)                    | 1.400               | 1.500  | 1.433 |  | =              |
| Tunja, Complejo de Servicios del Sur  | 1.360               | 1.500  | 1.444 | n.d. |                | Pereira, La 41                        | 1.300               | 1.400  | 1.333 |  | =              |
|                                       |                     |        |       |      |                | Pereira, Mercasa                      | 1.200               | 1.400  | 1.294 |  | -              |
| <b>Papa sabanera</b>                  |                     |        |       |      |                |                                       |                     |        |       |  |                |
| Bogotá, D. C., Corabastos             | 1.900               | 2.600  | 2.179 | --   |                | <b>Plátano dominico hartón verde</b>  |                     |        |       |  |                |
|                                       |                     |        |       |      |                | Armenia, Retiro                       | 700                 | 800    | 750   |  | =              |
| <b>Papa San Félix</b>                 |                     |        |       |      |                | Cartago (Valle del Cauca)             | 1.500               | 1.600  | 1.550 |  | +              |
| Manizales (Caldas)                    | 1.833               | 1.933  | 1.900 | -    |                | Manizales (Caldas)                    | 1.400               | 1.500  | 1.433 |  | =              |
|                                       |                     |        |       |      |                | Pereira, La 41                        | 1.300               | 1.400  | 1.333 |  | =              |
| <b>Papa superior</b>                  |                     |        |       |      |                | Pereira, Mercasa                      | 1.200               | 1.400  | 1.294 |  | -              |
| Bogotá, D. C., Corabastos             | 1.700               | 1.900  | 1.790 | -    |                |                                       |                     |        |       |  |                |
| Neiva, Surabastos                     | 1.280               | 1.520  | 1.457 | -    |                | <b>Plátano dominico verde</b>         |                     |        |       |  |                |
| Sogamoso (Boyacá)                     | 1.600               | 1.700  | 1.650 | +    |                | Medellín, Central                     |                     |        |       |  |                |
| Tunja, Complejo de Servicios del Sur  | 1.560               | 1.700  | 1.667 | +    |                | Mayorista de Antioquia                | 1.200               | 1.400  | 1.358 |  | +              |
| Villavicencio, CAV                    | 1.700               | 1.800  | 1.739 | -    |                | Medellín, Plaza                       |                     |        |       |  |                |
|                                       |                     |        |       |      |                | Minorista José María Villa            | 1.100               | 1.500  | 1.217 |  | -              |
| <b>Papa suprema</b>                   |                     |        |       |      |                | Santa Bárbara (Antioquia)             | 750                 | 800    | 775   |  | --             |
| Armenia, Mercar                       | 1.360               | 1.440  | 1.403 | -    |                | Sonsón (Antioquia)                    | 1.300               | 1.400  | 1.375 |  | ---            |
| Bogotá, D. C., Corabastos             | 1.500               | 1.800  | 1.625 | -    |                |                                       |                     |        |       |  |                |

**Cuadro 3. Mercados mayoristas. Precios de venta de tubérculos, raíces y plátanos (conclusión) 2016 (21 al 27 de mayo)**

| Productos y mercados                    | Pesos por kilogramo |        |       |         | Tendencia | Productos y mercados                                   | Pesos por kilogramo |        |       |         | Tendencia |
|---|---------------------|--------|-------|---------|-----------|--|---------------------|--------|-------|---------|-----------|
|   | Mínimo              | Máximo | Medio | Precios |           |  | Mínimo              | Máximo | Medio | Precios |           |
| <b>Plátano guineo</b>                   |                     |        |       |         |           | <b>Plátano hartón verde ecuatoriano (continuación)</b> |                     |        |       |         |           |
| Bogotá, D. C., Corabastos               | 1.600               | 1.800  | 1.730 | -       |           | Palmira (Valle del Cauca)                              | 1.133               | 1.167  | 1.158 | +       |           |
| Cartago (Valle del Cauca)               | 900                 | 1.200  | 1.025 | --      |           | Pasto (Nariño)   | 1.000               | 1.167  | 1.097 | -       |           |
| La Ceja (Antioquia)                     | 700                 | 750    | 746   | ++      |           | Popayán (Cauca)  | 1.100               | 1.133  | 1.108 | -       |           |
| Medellín, Central                       |                     |        |       |         |           | <b>Plátano hartón verde Eje Cafetero</b>               |                     |        |       |         |           |
| Mayorista de Antioquia                  | 1.200               | 1.500  | 1.348 | -       |           | Medellín, Central                                      |                     |        |       |         |           |
| Medellín, Plaza                         |                     |        |       |         |           | Mayorista de Antioquia                                 | 1.700               | 2.000  | 1.833 | -       |           |
| Minorista José María Villa              | 900                 | 1.100  | 1.025 | +       |           | <b>Plátano hartón verde llanero</b>                    |                     |        |       |         |           |
| Peñol (Antioquia)                       | 667                 | 733    | 691   | +       |           | Bogotá, D. C., Corabastos                              | 2.000               | 2.200  | 2.144 | -       |           |
| Rionegro (Antioquia)                    | 950                 | 1.100  | 1.002 | +       |           | <b>Ulluco</b>  |                     |        |       |         |           |
| Santa Bárbara (Antioquia)               | 533                 | 800    | 667   | ++      |           | Buenaventura (Valle del Cauca)                         | 3.000               | 3.000  | 3.000 | --      |           |
| Sonsón (Antioquia)                      | 275                 | 300    | 294   | ---     |           | Cali, Cavasa   | 2.833               | 3.000  | 2.958 | --      |           |
| Tuluá (Valle del Cauca)                 | 1.000               | 1.100  | 1.017 | -       |           | Ipiiales (Nariño), Ipiiales somos todos                | 1.000               | 1.333  | 1.139 | --      |           |
| Villavicencio, CAV                      | 1.333               | 2.000  | 1.722 | +       |           | Pasto (Nariño)   | 2.250               | 2.375  | 2.313 | ++      |           |
| <b>Plátano hartón maduro</b>            |                     |        |       |         |           | Popayán (Cauca)  | 2.917               | 3.000  | 2.986 | -       |           |
| Armenia, Mercar                         | 1.100               | 1.200  | 1.175 | -       |           | <b>Yuca chirosa</b>                                    |                     |        |       |         |           |
| Bogotá, D. C., Corabastos               | 1.800               | 2.000  | 1.926 | -       |           | Buenaventura (Valle del Cauca)                         | 1.200               | 1.600  | 1.333 | ++      |           |
| Cúcuta, Cenabastos                      | 1.349               | 1.587  | 1.473 | -       |           | Ibagué, Plaza La 21                                    | 1.333               | 1.500  | 1.438 | -       |           |
| Ibagué, Plaza La 21                     | 1.400               | 1.800  | 1.577 | +       |           | La Ceja (Antioquia)                                    | 800                 | 1.200  | 921   | --      |           |
| Ipiiales (Nariño), Ipiiales somos todos | 1.067               | 1.133  | 1.100 | =       |           | Medellín, Plaza  |                     |        |       |         |           |
| Medellín, Central                       |                     |        |       |         |           | Minorista José María Villa                             | 1.600               | 1.600  | 1.600 | +       |           |
| Mayorista de Antioquia                  | 1.500               | 1.600  | 1.575 | -       |           | Montería (Córdoba)                                     | 600                 | 650    | 619   | +       |           |
| Neiva, Surabastos                       | 1.300               | 1.700  | 1.525 | -       |           | Rionegro (Antioquia)                                   | 640                 | 1.100  | 863   | +       |           |
| Pereira, La 41                          | 1.300               | 1.400  | 1.333 | =       |           | <b>Yuca criolla</b>                                    |                     |        |       |         |           |
| Pereira, Mercasa                        | 1.200               | 1.400  | 1.294 | -       |           | Barranquilla, Barranquillita                           | 825                 | 875    | 848   | -       |           |
| Tunja, Complejo de Servicios del Sur    | 1.650               | 1.850  | 1.740 | -       |           | Barranquilla, Granabastos                              | 950                 | 1.000  | 988   | =       |           |
| <b>Plátano hartón verde</b>             |                     |        |       |         |           | Bucaramanga, Centroabastos                             | 952                 | 1.190  | 1.104 | -       |           |
| Armenia, Mercar                         | 1.100               | 1.200  | 1.175 | -       |           | Bucaramanga, Mercados del centro                       | 1.190               | 1.190  | 1.190 | =       |           |
| Armenia, Retiro                         | 1.000               | 1.200  | 1.083 | =       |           | Cartagena, Bazurto                                     | 625                 | 833    | 755   | -       |           |
| Barranquilla, Barranquillita            | 1.440               | 1.500  | 1.485 | =       |           | Chiquinquirá (Boyacá)                                  | 1.333               | 1.333  | 1.333 | =       |           |
| Bogotá, D. C., Corabastos               | 1.800               | 2.000  | 1.926 | -       |           | Cúcuta, Cenabastos                                     | 1.412               | 1.412  | 1.412 | -       |           |
| Bucaramanga, Centroabastos              | 1.760               | 1.920  | 1.800 | =       |           | Medellín, Central                                      |                     |        |       |         |           |
| Bucaramanga, Mercados del centro        | 1.600               | 1.760  | 1.680 | =       |           | Mayorista de Antioquia                                 | 800                 | 1.200  | 1.028 | -       |           |
| Buenaventura (Valle del Cauca)          | 1.333               | 1.433  | 1.367 | +       |           | Medellín, Plaza  |                     |        |       |         |           |
| Cali, Cavasa                            | 1.400               | 1.500  | 1.450 | +       |           | Minorista José María Villa                             | 1.000               | 1.120  | 1.063 | +       |           |
| Cali, Santa Helena                      | 1.400               | 1.500  | 1.442 | +       |           | Montería (Córdoba)                                     | 500                 | 575    | 522   | -       |           |
| Cartagena, Bazurto                      | 1.390               | 1.420  | 1.401 | =       |           | Pamplona (Norte de Santander)                          | 1.119               | 1.310  | 1.209 | -       |           |
| Chiquinquirá (Boyacá)                   | 1.100               | 1.750  | 1.425 | =       |           | San Gil (Santander)                                    | 1.000               | 1.100  | 1.022 | +       |           |
| Cúcuta, Cenabastos                      | 1.349               | 1.587  | 1.465 | -       |           | Santa Marta (Magdalena)                                | 625                 | 950    | 733   | ---     |           |
| Duitama (Boyacá)                        | 1.100               | 1.591  | 1.345 | -       |           | Socorro (Santander)                                    | 1.200               | 1.200  | 1.200 | -       |           |
| Ibagué, Plaza La 21                     | 1.400               | 1.800  | 1.577 | +       |           | Tunja, Complejo de Servicios del Sur                   | 1.100               | 1.167  | 1.140 | +       |           |
| La Ceja (Antioquia)                     | 1.600               | 1.700  | 1.617 | -       |           | Valledupar, Mercabastos                                | 575                 | 625    | 604   | -       |           |
| Medellín, Central                       |                     |        |       |         |           | Valledupar, Mercado Nuevo                              | 575                 | 625    | 604   | -       |           |
| Mayorista de Antioquia                  | 1.500               | 1.600  | 1.575 | -       |           | <b>Yuca ICA</b>  |                     |        |       |         |           |
| Medellín, Plaza                         |                     |        |       |         |           | Armenia, Mercar  | 1.000               | 1.040  | 1.010 | -       |           |
| Minorista José María Villa              | 1.600               | 1.600  | 1.600 | =       |           | Armenia, Retiro  | 920                 | 960    | 933   | -       |           |
| Montería (Córdoba)                      | 900                 | 1.075  | 965   | ++      |           | Cali, Cavasa   | 1.120               | 1.200  | 1.170 | -       |           |
| Neiva, Surabastos                       | 1.300               | 1.700  | 1.525 | -       |           | Cali, Santa Helena                                     | 1.080               | 1.200  | 1.147 | +       |           |
| Palmira (Valle del Cauca)               | 1.400               | 1.500  | 1.450 | -       |           | Cartago (Valle del Cauca)                              | 1.200               | 1.360  | 1.290 | -       |           |
| Pamplona (Norte de Santander)           | 1.222               | 1.222  | 1.222 | -       |           | Manizales (Caldas)                                     | 1.200               | 1.440  | 1.320 | -       |           |
| Pereira, La 41                          | 1.300               | 1.400  | 1.333 | =       |           | Medellín, Central                                      |                     |        |       |         |           |
| Pereira, Mercasa                        | 1.200               | 1.400  | 1.294 | -       |           | Mayorista de Antioquia                                 | 1.120               | 1.400  | 1.273 | -       |           |
| Popayán (Cauca)                         | 880                 | 880    | 880   | -       |           | Neiva, Surabastos                                      | 800                 | 1.600  | 1.116 | +       |           |
| Rionegro (Antioquia)                    | 1.600               | 1.750  | 1.693 | +       |           | Palmira (Valle del Cauca)                              | 1.240               | 1.320  | 1.280 | -       |           |
| San Gil (Santander)                     | 1.200               | 1.440  | 1.262 | +       |           | Pasto (Nariño)   | 714                 | 857    | 762   | -       |           |
| Santa Bárbara (Antioquia)               | 1.500               | 1.700  | 1.600 | +       |           | Pereira, La 41   | 1.120               | 1.120  | 1.120 | -       |           |
| Santa Marta (Magdalena)                 | 1.600               | 1.600  | 1.600 | +       |           | Pereira, Mercasa                                       | 1.120               | 1.200  | 1.140 | +       |           |
| Sincelejo (Sucre)                       | 1.320               | 1.350  | 1.340 | +       |           | Popayán (Cauca)  | 883                 | 917    | 908   | -       |           |
| Socorro (Santander)                     | 1.280               | 1.440  | 1.360 | ++      |           | Tuluá (Valle del Cauca)                                | 1.000               | 1.080  | 1.040 | -       |           |
| Sogamoso (Boyacá)                       | 1.100               | 1.682  | 1.402 | -       |           | <b>Yuca llanera</b>                                    |                     |        |       |         |           |
| Tuluá (Valle del Cauca)                 | 1.400               | 1.600  | 1.494 | -       |           | Bogotá, D. C., Corabastos                              | 1.500               | 1.667  | 1.549 | +       |           |
| Tunja, Complejo de Servicios del Sur    | 1.650               | 1.850  | 1.740 | -       |           | Duitama (Boyacá)                                       | 1.000               | 1.000  | 1.000 | ---     |           |
| Ubaté (Cundinamarca)                    | 2.500               | 2.500  | 2.500 | =       |           | San Gil (Santander)                                    | 1.310               | 1.310  | 1.310 | +       |           |
| Valledupar, Mercabastos                 | 1.200               | 1.500  | 1.398 | +       |           | Sogamoso (Boyacá)                                      | 1.000               | 1.033  | 1.011 | +       |           |
| Valledupar, Mercado Nuevo               | 1.200               | 1.500  | 1.390 | +       |           | Ubaté (Cundinamarca)                                   | 1.400               | 1.400  | 1.400 | =       |           |
| Villavicencio, CAV                      | 1.600               | 1.760  | 1.697 | -       |           | Villavicencio, CAV                                     | 1.000               | 1.167  | 1.079 | -       |           |
| Yopal (Casanare)                        | 1.600               | 1.600  | 1.600 | +       |           | <b>Tendencias:</b>                                     |                     |        |       |         |           |
| <b>Plátano hartón verde ecuatoriano</b> |                     |        |       |         |           | (=) Variación igual a 0 %                              |                     |        |       |         |           |
| Cali, Cavasa                            | 1.133               | 1.167  | 1.150 | +       |           | (+) Variación entre 0 % y 10 %                         |                     |        |       |         |           |
| Cali, Santa Helena                      | 1.067               | 1.167  | 1.100 | +       |           | (++) Variación entre 10 % y 20 %                       |                     |        |       |         |           |
| Ipiiales (Nariño), Ipiiales somos todos | 1.067               | 1.133  | 1.100 | =       |           | (+++) Variación mayor al 20 %                          |                     |        |       |         |           |
|   |                     |        |       |         |           | (n.d.) No determinado                                  |                     |        |       |         |           |

## Tendencias:

(---) Variación mayor al -20 %

(--) Variación entre -10 % y -20 %

(-) Variación entre 0 % y -10 %

(=) Variación igual a 0 %

(+) Variación entre 0 % y 10 %

(++) Variación entre 10 % y 20 %

(+++) Variación mayor al 20 %

(n.d.) No determinado



## Granos, carnes y procesados

### Subió el precio del pollo

Esta semana se incrementaron las cotizaciones mayoristas de la pechuga de pollo, así como de la pierna pernil con rabadilla y el pollo entero fresco sin vísceras. Los comerciantes afirmaron que esta situación se debió a la menor oferta de este tipo de carne desde Santander y Antioquia. En el caso de la pechuga, el alza se presentó en trece de los veintinueve mercados en los que se vendió. En Cúcuta, por ejemplo, el incremento fue del 5,50 %, vendiéndose el kilo a \$7.667.

Asimismo, subió la cotización de la azúcar sulfitada y refinada debido a que el ingreso desde los ingenios en el Valle del Cauca ha disminuido. En el caso de la sulfitada, el precio mostró un incremento del 5,31 % en la ciudad de Bogotá, ofreciéndose el kilo a \$2.935. Esta tendencia al alza se reportó en diecisiete de los veinticinco mercados donde se negoció este producto.

En contraste, bajó el precio del queso costeño, esta vez en dieciocho de los veintiséis mercados en donde se ofreció. La mayor presencia de lluvias en Cesar, Bolívar, Magdalena y Córdoba benefició la producción de leche y, por ende, de queso. En Barranquilla y Valledupar, por ejemplo, el kilo se transó a \$11.200 y a \$10.500, respectivamente; 12,76 %, en promedio, menos que la semana anterior.

También bajaron las cotizaciones del arroz de primera, pues mejoró la producción en Córdoba. La reducción se registró en dieciséis de los treinta y un mercados donde se negoció esta semana. En las ciudades de Montería y Cúcuta, por ejemplo, la reducción fue del 5,46 %, en promedio, negociándose el kilo a \$2.808 y a \$3.067, respectivamente.

**Gráfico 7. Comportamiento de los precios de la pechuga de pollo 2016 (30 de abril al 27 de mayo)**

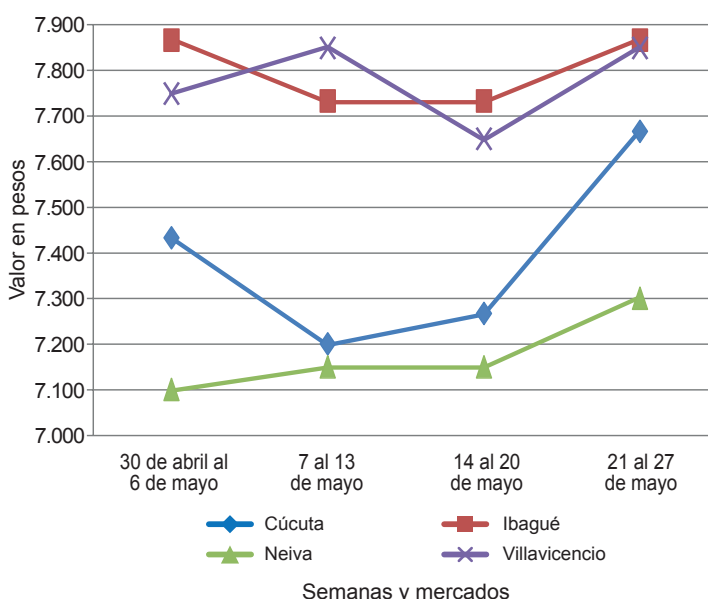

Fuente: SIPSA-DANE.

**Cuadro 4. Mercados mayoristas. Precios de venta de granos y cereales 2016 (21 al 27 de mayo)**

| Productos y mercados             | Pesos por kilogramo |        |       | Tendencia |
|----------------------------------|---------------------|--------|-------|-----------|
|                                  | Mínimo              | Máximo | Medio |           |
| <b>Arroz blanco importado</b>    |                     |        |       |           |
| Pasto (Nariño)                   | 3.622               | 3.667  | 3.644 | =         |
| <b>Arroz de primera</b>          |                     |        |       |           |
| Armenia, Mercar                  | 2.880               | 2.920  | 2.890 | =         |
| Barranquilla, Barranquillita     | 2.889               | 2.933  | 2.916 | =         |
| Barranquilla, Granabastos        | 3.022               | 3.033  | 3.025 | -         |
| Bogotá, D. C., Corabastos        | 2.880               | 2.900  | 2.890 | -         |
| Bogotá, D. C., Paloquemao        | 3.040               | 3.040  | 3.040 | -         |
| Bogotá, D. C., Plaza España      | 2.880               | 3.088  | 2.990 | -         |
| Bucaramanga, Mercados del centro | 3.000               | 3.040  | 3.013 | -         |
| Buenaventura (Valle del Cauca)   | 3.008               | 3.008  | 3.008 | =         |
| Cali, La Floresta                | 2.800               | 3.200  | 2.980 | -         |
| Cali, Santa Helena               | 3.120               | 3.240  | 3.180 | +         |
| Cali, Siloé                      | 2.760               | 3.360  | 3.005 | -         |
| Cartagena, Bazurto               | 3.044               | 3.067  | 3.061 | -         |
| Cartago (Valle del Cauca)        | 2.920               | 3.000  | 2.947 | =         |
| Cúcuta, Cenabastos               | 3.000               | 3.133  | 3.067 | -         |
| Cúcuta, La Nueva Sexta           | 2.933               | 3.200  | 3.111 | -         |
| Manizales (Caldas)               | 2.960               | 3.040  | 3.000 | =         |
| Medellín, Central                |                     |        |       |           |
| Mayorista de Antioquia           | 2.840               | 2.880  | 2.860 | =         |
| Medellín, Plaza                  |                     |        |       |           |
| Minorista José María Villa       | 2.864               | 2.880  | 2.875 | -         |
| Montería (Córdoba)               | 2.778               | 2.844  | 2.808 | -         |
| Neiva, Surabastos                | 2.800               | 2.800  | 2.800 | =         |

| Productos y mercados                   | Pesos por kilogramo |        |       | Tendencia |
|--|---------------------|--------|-------|-----------|
|  | Mínimo              | Máximo | Medio |           |
| <b>Arroz de primera (continuación)</b> |                     |        |       |           |
| Palmira (Valle del Cauca)              | 2.560               | 2.600  | 2.587 | -         |
| Pamplona (Norte de Santander)          | 3.000               | 3.133  | 3.033 | -         |
| Pasto (Nariño)                         | 3.220               | 3.440  | 3.300 | =         |
| Pereira, Mercasa                       | 3.004               | 3.120  | 3.065 | =         |
| Popayán (Cauca)                        | 3.154               | 3.160  | 3.158 | =         |
| Santa Marta (Magdalena)                | 2.580               | 3.060  | 2.790 | +         |
| Sincelejo (Sucre)                      | 2.622               | 2.740  | 2.676 | -         |
| Tuluá (Valle del Cauca)                | 2.720               | 2.960  | 2.845 | -         |
| Tunja, Complejo de Servicios del Sur   | 2.900               | 3.000  | 2.967 | +         |
| Valledupar, Mercado Nuevo              | 2.600               | 2.700  | 2.667 | +         |
| Villavicencio, CAV                     | 2.880               | 2.880  | 2.880 | =         |
| <b>Arroz de segunda</b>                |                     |        |       |           |
| Barranquilla, Barranquillita           | 2.800               | 2.822  | 2.809 | =         |
| Barranquilla, Granabastos              | 2.622               | 2.622  | 2.622 | -         |
| Bogotá, D. C., Corabastos              | 2.588               | 2.700  | 2.657 | -         |
| Cartagena, Bazurto                     | 2.778               | 2.800  | 2.783 | -         |
| Pereira, Mercasa                       | 2.560               | 2.880  | 2.773 | =         |
| Santa Marta (Magdalena)                | 2.680               | 2.700  | 2.687 | -         |
| Sincelejo (Sucre)                      | 2.489               | 2.556  | 2.519 | +         |
| <b>Arroz excelso</b>                   |                     |        |       |           |
| Barranquilla, Barranquillita           | 2.936               | 2.968  | 2.952 | -         |
| Barranquilla, Granabastos              | 2.960               | 3.048  | 3.011 | =         |
| Bucaramanga, Centroabastos             | 2.960               | 3.080  | 3.005 | =         |



**Cuadro 4. Mercados mayoristas. Precios de venta de granos y cereales (continuación)**  
**2016 (21 al 27 de mayo)**

| Productos y mercados                  | Pesos por kilogramo |        |        |  | Tendencia | Productos y mercados                 | Pesos por kilogramo |        |        |  | Tendencia |
|---------------------------------------|---------------------|--------|--------|--|-----------|--------------------------------------|---------------------|--------|--------|--|-----------|
|                                       | Mínimo              | Máximo | Medio  |  |           |                                      | Mínimo              | Máximo | Medio  |  |           |
| <b>Arroz excelso (continuación)</b>   |                     |        |        |  |           | <b>Frijol cabeza negra nacional</b>  |                     |        |        |  |           |
| Cartagena, Bazurto                    | 2.880               | 3.200  | 3.080  |  | +         | Barranquilla, Granabastos            | 2.950               | 3.100  | 3.015  |  | =         |
| Ibagué, Plaza La 21                   | 2.780               | 2.840  | 2.802  |  | +         | Cartagena, Bazurto                   | 3.500               | 3.500  | 3.500  |  | -         |
| Montería (Córdoba)                    | 3.040               | 3.200  | 3.130  |  | +         | Montería (Córdoba)                   | 1.700               | 1.840  | 1.773  |  | =         |
| Santa Marta (Magdalena)               | 3.000               | 3.200  | 3.072  |  | -         | Sincelejo (Sucre)                    | 3.000               | 3.500  | 3.125  |  | =         |
| Sincelejo (Sucre)                     | 2.800               | 2.880  | 2.827  |  | =         | Valledupar, Mercado Nuevo            | 4.000               | 4.000  | 4.000  |  | =         |
| Valledupar, Mercado Nuevo             | 2.920               | 2.960  | 2.933  |  | -         |                                      |                     |        |        |  |           |
| <b>Arroz sopa cristal</b>             |                     |        |        |  |           | <b>Frijol calima</b>                 |                     |        |        |  |           |
| Bucaramanga, Centroabastos            | 1.544               | 1.600  | 1.581  |  | =         | Bucaramanga, Centroabastos           | 5.600               | 5.600  | 5.600  |  | =         |
| Bucaramanga, Mercados del centro      | 1.400               | 1.600  | 1.533  |  | =         | Buenaventura (Valle del Cauca)       | 4.480               | 5.000  | 4.733  |  | -         |
| Montería (Córdoba)                    | 2.240               | 2.280  | 2.260  |  | +         | Cali, La Floresta                    | 5.580               | 6.000  | 5.727  |  | -         |
| <b>Arveja amarilla seca importada</b> |                     |        |        |  |           | Cali, Santa Helena                   | 6.160               | 6.320  | 6.261  |  | +         |
| Bucaramanga, Centroabastos            | 2.300               | 2.300  | 2.300  |  | =         | Cali, Siloé                          | 6.080               | 6.240  | 6.160  |  | +         |
| Bucaramanga, Mercados del centro      | 2.260               | 2.268  | 2.264  |  | =         | Ibagué, Plaza La 21                  | 5.440               | 5.760  | 5.653  |  | +         |
| Cúcuta, Cenabastos                    | 2.220               | 2.400  | 2.307  |  | +         | Palmira (Valle del Cauca)            | 6.000               | 6.200  | 6.067  |  | -         |
| Cúcuta, La Nueva Sexta                | 2.200               | 2.300  | 2.233  |  | -         | Pasto (Nariño)                       | 6.800               | 6.960  | 6.880  |  | =         |
| Ibagué, Plaza La 21                   | 2.100               | 2.120  | 2.107  |  | =         | Popayán (Cauca)                      | 5.760               | 5.920  | 5.840  |  | =         |
| Pamplona (Norte de Santander)         | 2.435               | 2.609  | 2.478  |  | -         | Tuluá (Valle del Cauca)              | 5.600               | 6.000  | 5.750  |  | =         |
| <b>Arveja verde seca importada</b>    |                     |        |        |  |           | <b>Frijol cargamento blanco</b>      |                     |        |        |  |           |
| Armenia, Mercar                       | 2.511               | 2.643  | 2.561  |  | =         | El Carmen de Viboral (Antioquia)     | 9.000               | 9.200  | 9.125  |  | -         |
| Barranquilla, Barranquillita          | 1.900               | 2.100  | 2.013  |  | =         | Marinilla (Antioquia)                | 9.000               | 9.400  | 9.225  |  | +         |
| Bogotá, D. C., Corabastos             | 2.200               | 2.316  | 2.252  |  | +         | Medellín, Central                    | 9.600               | 9.800  | 9.733  |  | +         |
| Bogotá, D. C., Paloquemao             | 2.800               | 3.040  | 2.900  |  | +         | Mayorista de Antioquia               | 9.600               | 9.800  | 9.733  |  | +         |
| Bogotá, D. C., Plaza España           | 2.400               | 2.742  | 2.567  |  | +         | Medellín, Plaza                      | 9.800               | 10.500 | 10.100 |  | =         |
| Bucaramanga, Centroabastos            | 2.000               | 2.000  | 2.000  |  | =         | Minorista José María Villa           | 9.400               | 9.500  | 9.465  |  | +         |
| Bucaramanga, Mercados del centro      | 2.100               | 2.260  | 2.180  |  | =         | Peñol (Antioquia)                    | 9.300               | 9.500  | 9.425  |  | -         |
| Buenaventura (Valle del Cauca)        | 1.840               | 1.920  | 1.891  |  | -         | San Vicente (Antioquia)              | 8.182               | 8.227  | 8.197  |  | -         |
| Cali, Santa Helena                    | 2.384               | 2.400  | 2.395  |  | +         | Sonsón (Antioquia)                   |                     |        |        |  | -         |
| Cali, Siloé                           | 2.640               | 2.800  | 2.720  |  | =         | <b>Frijol cargamento rojo</b>        |                     |        |        |  |           |
| Cartagena, Bazurto                    | 2.400               | 2.500  | 2.425  |  | =         | Armenia, Mercar                      | 8.000               | 8.880  | 8.427  |  | =         |
| Cúcuta, Cenabastos                    | 2.140               | 2.400  | 2.280  |  | +         | Bogotá, D. C., Corabastos            | 7.360               | 8.000  | 7.680  |  | -         |
| Cúcuta, La Nueva Sexta                | 2.100               | 2.300  | 2.167  |  | -         | Bogotá, D. C., Paloquemao            | 7.840               | 8.800  | 8.160  |  | -         |
| Manizales (Caldas)                    | 2.313               | 2.643  | 2.461  |  | =         | Bogotá, D. C., Plaza España          | 8.000               | 8.520  | 8.173  |  | +         |
| Medellín, Central                     |                     |        |        |  |           | Cartagena, Bazurto                   | 7.200               | 7.300  | 7.275  |  | n.d.      |
| Mayorista de Antioquia                | 2.160               | 3.080  | 2.400  |  | =         | Cartago (Valle del Cauca)            | 8.000               | 8.080  | 8.040  |  | =         |
| Medellín, Plaza                       |                     |        |        |  |           | El Carmen de Viboral (Antioquia)     | 7.800               | 8.000  | 7.925  |  | -         |
| Minorista José María Villa            | 2.960               | 3.080  | 3.027  |  | +         | Ibagué, Plaza La 21                  | 6.640               | 7.280  | 7.007  |  | +         |
| Palmira (Valle del Cauca)             | 2.200               | 2.300  | 2.233  |  | +         | Manizales (Caldas)                   | 8.370               | 8.811  | 8.590  |  | +         |
| Pamplona (Norte de Santander)         | 2.348               | 2.435  | 2.402  |  | +         | Marinilla (Antioquia)                | 7.700               | 8.000  | 7.850  |  | -         |
| Pasto (Nariño)                        | 2.720               | 2.880  | 2.800  |  | =         | Medellín, Central                    |                     |        |        |  |           |
| Pereira, Mercasa                      | 2.035               | 2.480  | 2.179  |  | =         | Mayorista de Antioquia               | 7.800               | 8.000  | 7.867  |  | =         |
| Popayán (Cauca)                       | 2.296               | 2.320  | 2.312  |  | -         | Medellín, Plaza                      |                     |        |        |  |           |
| Santa Marta (Magdalena)               | 2.718               | 2.909  | 2.785  |  | n.d.      | Minorista José María Villa           | 8.500               | 9.000  | 8.833  |  | =         |
| Sincelejo (Sucre)                     | 2.300               | 2.400  | 2.350  |  | =         | Peñol (Antioquia)                    | 7.700               | 8.100  | 7.890  |  | +         |
| Tuluá (Valle del Cauca)               | 2.184               | 2.400  | 2.286  |  | =         | Pereira, Mercasa                     | 7.400               | 9.050  | 8.305  |  | =         |
| Tunja, Complejo de Servicios del Sur  | 2.400               | 2.500  | 2.433  |  | -         | San Vicente (Antioquia)              | 7.500               | 7.800  | 7.675  |  | -         |
| Valledupar, Mercado Nuevo             | 2.800               | 3.000  | 2.933  |  | -         | Sincelejo (Sucre)                    | 10.000              | 10.000 | 10.000 |  | +         |
| Villavicencio, CAV                    | 2.391               | 2.609  | 2.489  |  | -         | Tunja, Complejo de Servicios del Sur | 7.200               | 7.200  | 7.200  |  | -         |
| <b>Cuchuco de cebada</b>              |                     |        |        |  |           | <b>Frijol nima calima</b>            |                     |        |        |  |           |
| Bucaramanga, Centroabastos            | 1.760               | 1.800  | 1.780  |  | +         | Armenia, Mercar                      | 5.480               | 6.112  | 5.774  |  | =         |
| Bucaramanga, Mercados del centro      | 1.664               | 1.840  | 1.768  |  | -         | Bogotá, D. C., Corabastos            | 5.600               | 5.920  | 5.707  |  | -         |
| <b>Cuchuco de maíz</b>                |                     |        |        |  |           | Bogotá, D. C., Paloquemao            | 6.720               | 7.200  | 7.040  |  | ++        |
| Bucaramanga, Centroabastos            | 1.960               | 2.120  | 2.027  |  | =         | Bogotá, D. C., Plaza España          | 6.000               | 6.552  | 6.211  |  | +         |
| Bucaramanga, Mercados del centro      | 2.000               | 2.240  | 2.107  |  | =         | Cartago (Valle del Cauca)            | 5.600               | 5.760  | 5.680  |  | =         |
| Cali, La Floresta                     | 1.060               | 1.200  | 1.140  |  | -         | Manizales (Caldas)                   | 6.167               | 6.608  | 6.461  |  | +         |
| Cali, Siloé                           | 1.424               | 1.440  | 1.432  |  | =         | Medellín, Central                    |                     |        |        |  |           |
| Montería (Córdoba)                    | 1.500               | 1.560  | 1.525  |  | =         | Mayorista de Antioquia               | 5.200               | 5.400  | 5.300  |  | =         |
| Popayán (Cauca)                       | 1.192               | 1.200  | 1.197  |  | =         | Neiva, Surabastos                    | 5.280               | 6.000  | 5.660  |  | -         |
| Sincelejo (Sucre)                     | 1.300               | 1.400  | 1.333  |  | =         | <b>Frijol palomito importado</b>     |                     |        |        |  |           |
| <b>Frijol bolón</b>                   |                     |        |        |  |           | Barranquilla, Barranquillita         | 3.200               | 3.400  | 3.318  |  | +         |
| Armenia, Mercar                       | 8.440               | 9.200  | 8.867  |  | =         | Barranquilla, Granabastos            | 3.300               | 3.500  | 3.363  |  | =         |
| Bogotá, D. C., Corabastos             | 7.360               | 8.000  | 7.680  |  | -         | Cartagena, Bazurto                   | 3.800               | 3.800  | 3.800  |  | -         |
| Bogotá, D. C., Plaza España           | 8.480               | 8.800  | 8.683  |  | -         | Santa Marta (Magdalena)              | 2.880               | 2.960  | 2.933  |  | -         |
| Bucaramanga, Centroabastos            | 8.600               | 9.000  | 8.800  |  | =         | <b>Frijol radical</b>                |                     |        |        |  |           |
| Cartago (Valle del Cauca)             | 8.800               | 9.600  | 9.200  |  | =         | Bogotá, D. C., Paloquemao            | 5.520               | 5.760  | 5.627  |  | -         |
| Cúcuta, Cenabastos                    | 9.000               | 10.000 | 9.500  |  | -         | Bucaramanga, Centroabastos           | 4.800               | 4.800  | 4.800  |  | =         |
| Pasto (Nariño)                        | 10.000              | 10.160 | 10.080 |  | -         | Bucaramanga, Mercados del centro     | 5.460               | 5.460  | 5.460  |  | =         |
| Pereira, Mercasa                      | 8.000               | 8.600  | 8.283  |  | =         | Cartago (Valle del Cauca)            | 7.200               | 7.840  | 7.520  |  | =         |
| Popayán (Cauca)                       | 8.320               | 8.480  | 8.400  |  | -         | Manizales (Caldas)                   | 5.991               | 6.432  | 6.211  |  | +         |
| Tuluá (Valle del Cauca)               | 8.000               | 8.800  | 8.267  |  | -         | Medellín, Central                    |                     |        |        |  |           |
| Tunja, Complejo de Servicios del Sur  | 7.200               | 7.520  | 7.360  |  | -         | Mayorista de Antioquia               | 4.600               | 4.800  | 4.667  |  | =         |
| Villavicencio, CAV                    | 8.435               | 9.391  | 8.870  |  | +         | <b>Frijol Uribe rosado</b>           |                     |        |        |  |           |
| <b>Frijol cabeza negra importado</b>  |                     |        |        |  |           | Cartago (Valle del Cauca)            | 6.960               | 7.200  | 7.080  |  | =         |
| Barranquilla, Barranquillita          | 3.300               | 3.500  | 3.388  |  | --        | Medellín, Central                    |                     |        |        |  |           |
| Cartagena, Bazurto                    | 4.000               | 4.200  | 4.050  |  | =         | Mayorista de Antioquia               | 5.300               | 5.400  | 5.333  |  | =         |
| Santa Marta (Magdalena)               | 2.720               | 4.400  | 3.415  |  | +         | Pereira, Mercasa                     | 6.360               | 7.000  | 6.718  |  | +         |

**Cuadro 4. Mercados mayoristas. Precios de venta de granos y cereales (conclusión)  
2016 (21 al 27 de mayo)**

| Productos y mercados                 | Pesos por kilogramo |        |       |    | Tenden-<br>cia                       | Productos y mercados                   | Pesos por kilogramo |        |       |                                | Tenden-<br>cia |       |       |      |
|--------------------------------------|---------------------|--------|-------|----|--------------------------------------|--|---------------------|--------|-------|--------------------------------|----------------|-------|-------|------|
|                                      | Mínimo              | Máximo | Medio |    |                                      |  | Mínimo              | Máximo | Medio |                                |                |       |       |      |
| <b>Frijol Zaragoza</b>               |                     |        |       |    |                                      | <b>Maíz amarillo cáscara importado</b> |                     |        |       |                                |                |       |       |      |
| Barranquilla, Barranquillita         | 5.400               | 5.500  | 5.463 | ++ | Medellín, Central                    |  |                     |        |       |                                |                |       |       |      |
| Barranquilla, Granabastos            | 5.000               | 5.200  | 5.100 | -  | Mayorista de Antioquia               | 850                                    | 900                 | 883    | =     | Santa Marta (Magdalena)        | 955            | 1.020 | 987   | +    |
| Cartagena, Bazurto                   | 5.000               | 5.000  | 5.000 | =  | <b>Maíz amarillo trillado</b>        |  |                     |        |       |                                |                |       |       |      |
| Cúcuta, Cenabastos                   | 5.400               | 5.800  | 5.567 | +  | Armenia, Mercar                      | 1.300                                  | 1.360               | 1.328  | =     | Barranquilla, Barranquillita   | 1.575          | 1.588 | 1.580 | =    |
| Cúcuta, La Nueva Sexta               | 5.500               | 5.500  | 5.500 | -  | Barranquilla, Granabastos            | 1.513                                  | 1.545               | 1.530  | =     | Cali, La Floresta              | 1.560          | 1.600 | 1.573 | +    |
| Montería (Córdoba)                   | 5.200               | 5.600  | 5.475 | +  | Cali, Santa Helena                   | 1.660                                  | 1.700               | 1.683  | -     | Cali, Siloé                    | 1.560          | 1.600 | 1.580 | +    |
| Sincelejo (Sucre)                    | 5.000               | 5.900  | 5.425 | +  | Cartagena, Bazurto                   | 1.750                                  | 1.750               | 1.750  | +     | Medellín, Central              |                |       |       |      |
| Valledupar, Mercado Nuevo            | 6.000               | 6.000  | 6.000 | =  | Mayorista de Antioquia               | 1.200                                  | 1.300               | 1.267  | =     | Medellín, Plaza                |                |       |       |      |
| <b>Garbanzo importado</b>            |                     |        |       |    | Minorista José María Villa           | 1.200                                  | 1.300               | 1.233  | =     | Montería (Córdoba)             | 1.360          | 1.500 | 1.435 | =    |
| Armenia, Mercar                      | 4.626               | 4.982  | 4.769 | =  | Pasto (Nariño)                       | 1.760                                  | 1.920               | 1.840  | =     | Pereira, Mercasa               | 1.320          | 1.555 | 1.408 | =    |
| Bogotá, D. C., Corabastos            | 5.400               | 5.700  | 5.550 | +  | Santa Marta (Magdalena)              | 1.380                                  | 1.560               | 1.470  | =     | Sincelejo (Sucre)              | 1.378          | 1.422 | 1.393 | =    |
| Bogotá, D. C., Paloquemao            | 6.000               | 6.240  | 6.080 | -  | Tuluá (Valle del Cauca)              | 1.440                                  | 1.480               | 1.463  | -     | <b>Maíz blanco cáscara</b>     |                |       |       |      |
| Bucaramanga, Centroabastos           | 4.600               | 4.600  | 4.600 | =  | Medellín, Central                    |  |                     |        |       | Mayorista de Antioquia         | 1.200          | 1.250 | 1.217 | =    |
| Cartago (Valle del Cauca)            | 3.600               | 3.640  | 3.627 | =  | Mayorista de Antioquia               | 1.250                                  | 1.350               | 1.300  | --    | San Vicente (Antioquia)        | 1.250          | 1.350 | 1.300 | --   |
| Cúcuta, La Nueva Sexta               | 5.200               | 5.400  | 5.300 | =  | Tunja, Complejo de Servicios del Sur | 2.880                                  | 3.040               | 2.933  | +     | <b>Maíz blanco retrillado</b>  |                |       |       |      |
| Medellín, Central                    |                     |        |       |    | Cartago (Valle del Cauca)            | 1.400                                  | 1.420               | 1.407  | =     | <b>Maíz blanco trillado</b>    |                |       |       |      |
| Mayorista de Antioquia               | 3.840               | 4.000  | 3.880 | =  | Armenia, Mercar                      | 1.400                                  | 1.510               | 1.455  | =     | Barranquilla, Barranquillita   | 1.572          | 1.588 | 1.580 | +    |
| Medellín, Plaza                      |                     |        |       |    | Barranquilla, Granabastos            | 1.550                                  | 1.575               | 1.560  | =     | Bogotá, D. C., Corabastos      | 1.440          | 1.480 | 1.465 | -    |
| Minorista José María Villa           | 4.960               | 5.040  | 5.000 | +  | Bogotá, D. C., Paloquemao            | 1.600                                  | 1.760               | 1.680  | -     | Bogotá, D. C., Paloquemao      | 1.440          | 1.664 | 1.541 | +    |
| Neiva, Surabastos                    | 4.800               | 5.200  | 5.040 | -  | Bogotá, D. C., Plaza España          | 1.440                                  | 1.664               | 1.541  | +     | Cali, La Floresta              | 1.540          | 1.600 | 1.567 | +    |
| Pamplona (Norte de Santander)        | 4.348               | 4.522  | 4.478 | +  | Cali, Siloé                          | 1.520                                  | 1.520               | 1.520  | +     | Cartagena, Bazurto             | 1.750          | 1.850 | 1.775 | -    |
| Pereira, Mercasa                     | 4.500               | 4.995  | 4.748 | +  | Cartagena, Bazurto                   | 1.750                                  | 1.850               | 1.775  | -     | Cartago (Valle del Cauca)      | 1.340          | 1.360 | 1.347 | -    |
| Tunja, Complejo de Servicios del Sur | 5.400               | 5.700  | 5.567 | -  | Cartago (Valle del Cauca)            | 1.340                                  | 1.360               | 1.347  | -     | Cúcuta, Cenabastos             | 1.520          | 1.800 | 1.667 | -    |
| Villavicencio, CAV                   | 4.720               | 5.200  | 4.860 | -  | Cúcuta, La Nueva Sexta               | 1.750                                  | 1.833               | 1.806  | +     | Ibagué, Plaza La 21            | 1.360          | 1.400 | 1.385 | =    |
| <b>Lenteja importada</b>             |                     |        |       |    | Ibagué, Plaza La 21                  | 1.360                                  | 1.400               | 1.385  | =     | Manizales (Caldas)             | 1.440          | 1.700 | 1.580 | =    |
| Armenia, Mercar                      | 5.674               | 5.965  | 5.859 | =  | Manizales (Caldas)                   | 1.440                                  | 1.700               | 1.580  | =     | Medellín, Central              |                |       |       |      |
| Barranquilla, Barranquillita         | 5.250               | 5.300  | 5.283 | -  | Mayorista de Antioquia               | 1.500                                  | 1.500               | 1.500  | +     | Medellín, Plaza                |                |       |       |      |
| Barranquilla, Granabastos            | 5.000               | 5.400  | 5.125 | -  | Minorista José María Villa           | 3.360                                  | 3.480               | 3.427  | -     | Minorista José María Villa     | 1.500          | 1.600 | 1.533 | =    |
| Bogotá, D. C., Corabastos            | 5.180               | 5.300  | 5.230 | -  | Montería (Córdoba)                   | 5.460                                  | 5.520               | 5.495  | =     | Montería (Córdoba)             | 1.400          | 1.480 | 1.435 | =    |
| Bogotá, D. C., Paloquemao            | 6.000               | 6.240  | 6.060 | +  | Neiva, Surabastos                    | 5.120                                  | 5.200               | 5.160  | -     | Neiva, Surabastos              | 1.400          | 1.400 | 1.400 | -    |
| Bogotá, D. C., Plaza España          | 5.120               | 5.516  | 5.305 | -  | Palmira (Valle del Cauca)            | 5.000                                  | 5.100               | 5.033  | +     | Palmira (Valle del Cauca)      | 1.440          | 1.480 | 1.460 | =    |
| Bucaramanga, Centroabastos           | 4.900               | 5.000  | 4.933 | -  | Pamplona (Norte de Santander)        | 5.391                                  | 5.478               | 5.435  | +     | Pereira, Mercasa               | 1.300          | 1.510 | 1.370 | -    |
| Bucaramanga, Mercados del centro     | 5.400               | 5.500  | 5.450 | +  | Pasto (Nariño)                       | 5.040                                  | 5.200               | 5.120  | =     | Popayán (Cauca)                | 1.460          | 1.500 | 1.480 | =    |
| Buenaventura (Valle del Cauca)       | 4.400               | 4.720  | 4.517 | +  | Santa Marta (Magdalena)              | 3.504                                  | 3.520               | 3.515  | +     | Santa Marta (Magdalena)        | 1.500          | 1.700 | 1.599 | -    |
| Cali, La Floresta                    | 5.320               | 5.400  | 5.360 | +  | Sincelejo (Sucre)                    | 5.300                                  | 5.500               | 5.425  | +     | Sincelejo (Sucre)              | 1.444          | 1.489 | 1.467 | -    |
| Cali, Santa Helena                   | 5.120               | 5.280  | 5.200 | -  | Tuluá (Valle del Cauca)              | 4.280                                  | 5.360               | 5.002  | -     | Tuluá (Valle del Cauca)        | 1.400          | 1.440 | 1.423 | -    |
| Cartagena, Bazurto                   | 5.000               | 5.000  | 5.000 | =  | Tunja, Complejo de Servicios del Sur | 5.400                                  | 5.700               | 5.567  | +     | Valledupar, Mercado Nuevo      | 1.560          | 1.600 | 1.573 | +    |
| Cúcuta, Cenabastos                   | 5.100               | 5.340  | 5.247 | +  | Valledupar, Mercado Nuevo            | 5.500                                  | 6.000               | 5.667  | +     | Villavicencio, CAV             | 1.520          | 1.560 | 1.530 | -    |
| Cúcuta, La Nueva Sexta               | 5.417               | 5.500  | 5.444 | +  | <b>Maíz amarillo cáscara</b>         |  |                     |        |       | Bogotá, D. C., Corabastos      | 989            | 1.040 | 1.011 | -    |
| Ibagué, Plaza La 21                  | 5.000               | 5.300  | 5.133 | =  | Bogotá, D. C., Paloquemao            | 1.360                                  | 1.440               | 1.413  | -     | Buenaventura (Valle del Cauca) | 1.040          | 1.060 | 1.050 | n.d. |
| Manizales (Caldas)                   | 5.286               | 5.947  | 5.606 | =  | Buenaventura (Valle del Cauca)       | 1.040                                  | 1.060               | 1.050  | n.d.  | Cartagena, Bazurto             | 1.000          | 1.000 | 1.000 | +    |
| Medellín, Central                    |                     |        |       |    | Cartagena, Bazurto                   | 1.000                                  | 1.000               | 1.000  | +     | Manizales (Caldas)             | 1.160          | 1.600 | 1.380 | +    |
| Mayorista de Antioquia               | 4.240               | 5.520  | 4.600 | =  | Manizales (Caldas)                   | 1.160                                  | 1.600               | 1.380  | +     | Medellín, Central              |                |       |       |      |
| Medellín, Plaza                      |                     |        |       |    | Medellín, Central                    |  |                     |        |       | Mayorista de Antioquia         | 1.150          | 1.200 | 1.188 | =    |
| Minorista José María Villa           | 3.360               | 3.480  | 3.427 | -  | Mayorista de Antioquia               | 1.150                                  | 1.200               | 1.188  | =     | Medellín, Plaza                |                |       |       |      |
| Montería (Córdoba)                   | 5.460               | 5.520  | 5.495 | =  | Medellín, Plaza                      |  |                     |        |       | Minorista José María Villa     | 1.100          | 1.200 | 1.133 | =    |
| Neiva, Surabastos                    | 5.120               | 5.200  | 5.160 | -  | Minorista José María Villa           | 1.100                                  | 1.200               | 1.133  | =     | Montería (Córdoba)             | 1.300          | 1.400 | 1.340 | =    |
| Palmira (Valle del Cauca)            | 5.000               | 5.100  | 5.033 | +  | Montería (Córdoba)                   | 1.300                                  | 1.400               | 1.340  | =     | Neiva, Surabastos              | 1.048          | 1.065 | 1.056 | +    |
| Pamplona (Norte de Santander)        | 5.391               | 5.478  | 5.435 | +  | Neiva, Surabastos                    | 1.048                                  | 1.065               | 1.056  | +     | Pasto (Nariño)                 | 1.125          | 1.175 | 1.150 | =    |
| Pasto (Nariño)                       | 5.040               | 5.200  | 5.120 | =  | Pasto (Nariño)                       | 1.125                                  | 1.175               | 1.150  | =     | Sincelejo (Sucre)              | 1.133          | 1.156 | 1.150 | +    |
| Santa Marta (Magdalena)              | 3.504               | 3.520  | 3.515 | +  | Sincelejo (Sucre)                    | 1.133                                  | 1.156               | 1.150  | +     | Sonsón (Antioquia)             | 1.200          | 1.200 | 1.200 | +    |
| Sincelejo (Sucre)                    | 5.300               | 5.500  | 5.425 | +  | Tuluá (Valle del Cauca)              | 4.280                                  | 5.360               | 5.002  | -     | Valledupar, Mercado Nuevo      | 1.280          | 1.300 | 1.287 | +    |
| Tuluá (Valle del Cauca)              | 4.280               | 5.360  | 5.002 | -  | <b>Maíz pira</b>                     |  |                     |        |       | Bogotá, D. C., Corabastos      | 1.912          | 1.920 | 1.917 | -    |
| Tunja, Complejo de Servicios del Sur | 5.400               | 5.700  | 5.567 | +  | Bogotá, D. C., Plaza España          | 1.920                                  | 2.240               | 2.100  | +     | Bucaramanga, Centroabastos     | 2.095          | 2.381 | 2.286 | +    |
| Valledupar, Mercado Nuevo            | 5.500               | 6.000  | 5.667 | +  | Bucaramanga, Mercados del centro     | 2.381                                  | 2.548               | 2.468  | +     | Cúcuta, Cenabastos             | 2.080          | 2.300 | 2.193 | -    |
| Villavicencio, CAV                   | 5.478               | 5.652  | 5.576 | +  | Cúcuta, Cenabastos                   | 2.080                                  | 2.300               | 2.193  | -     | Cúcuta, La Nueva Sexta         | 2.000          | 2.200 | 2.107 | =    |
|                                      |                     |        |       |    | Cúcuta, La Nueva Sexta               | 2.000                                  | 2.200               | 2.107  | =     | Medellín, Central              |                |       |       |      |
|                                      |                     |        |       |    | Medellín, Central                    |  |                     |        |       | Mayorista de Antioquia         | 2.160          | 3.040 | 2.390 | =    |
|                                      |                     |        |       |    | Mayorista de Antioquia               | 2.160                                  | 3.040               | 2.390  | =     | Medellín, Plaza                |                |       |       |      |
|                                      |                     |        |       |    | Medellín, Plaza                      |  |                     |        |       | Minorista José María Villa     | 2.800          | 2.864 | 2.835 | =    |
|                                      |                     |        |       |    | Minorista José María Villa           | 2.800                                  | 2.864               | 2.835  | =     | Montería (Córdoba)             | 1.800          | 2.080 | 1.930 | =    |
|                                      |                     |        |       |    | Montería (Córdoba)                   | 1.800                                  | 2.080               | 1.930  | =     | Villavicencio, CAV             | 2.217          | 2.609 | 2.370 | +    |
|                                      |                     |        |       |    | Villavicencio, CAV                   | 2.217                                  | 2.609               | 2.370  | +     |                                |                |       |       |      |

**Tendencias:**

(---) Variación mayor al -20 %  
 (--) Variación entre -10 % y -20 %  
 (-) Variación entre 0 % y -10 %

(=) Variación igual a 0 %  
 (+) Variación entre 0 % y 10 %  
 (+ +) Variación entre 10 % y 20 %  
 (+++) Variación mayor al 20 %  
 (n.d.) No determinado

**Cuadro 5. Mercados mayoristas. Precios de venta de huevos y lácteos 2016 (21 al 27 de mayo)**

| Productos y mercados            | Pesos por kilogramo |        |       |         | Tendencia                        | Productos y mercados                | Pesos por kilogramo |        |       |                                  | Tendencia |        |        |      |
|---------------------------------|---------------------|--------|-------|---------|----------------------------------|-------------------------------------|---------------------|--------|-------|----------------------------------|-----------|--------|--------|------|
|                                 | Mínimo              | Máximo | Medio | Precios |                                  |                                     | Mínimo              | Máximo | Medio | Precios                          |           |        |        |      |
| <b>Huevo blanco A</b>           |                     |        |       |         |                                  | <b>Huevo rojo AA (continuación)</b> |                     |        |       |                                  |           |        |        |      |
| Buenaventura (Valle del Cauca)  | 333                 | 333    | 333   | =       | Sincelejo (Sucre)                | 300                                 | 303                 | 302    | =     | Armenia, Mercar                  | 270       | 270    | 270    | =    |
| Cartago (Valle del Cauca)       | 277                 | 280    | 278   | =       | Tuluá (Valle del Cauca)          | 273                                 | 277                 | 275    | -     | Barranquilla, Barranquillita     | 270       | 275    | 273    | =    |
| Manizales (Caldas)              | 270                 | 280    | 273   | =       | Valledupar, Mercado Nuevo        | 287                                 | 297                 | 292    | +     | Barranquilla, Granabastos        | 270       | 270    | 270    | =    |
| Medellín, Central               |                     |        |       |         | Villavicencio, CAV               | 285                                 | 306                 | 297    | =     | Bogotá, D. C., Corabastos        | 300       | 300    | 300    | +    |
| Mayorista de Antioquia          | 290                 | 290    | 290   | -       | <b>Huevo rojo B</b>              |                                     |                     |        |       | Bogotá, D. C., Paloquemao        | 275       | 290    | 281    | +    |
| Medellín, Plaza                 |                     |        |       |         | Bogotá, D. C., Plaza Las Flores  | 270                                 | 290                 | 283    | -     | Bucaramanga, Centroabastos       | 260       | 260    | 260    | =    |
| Minorista José María Villa      | 295                 | 295    | 295   | =       | Bucaramanga, Centroabastos       | 260                                 | 260                 | 260    | =     | Cúcuta, Cenabastos               | 255       | 278    | 266    | n.d. |
| Pereira, La 41                  | 270                 | 270    | 270   | -       | Ibagué, Plaza La 21              | 283                                 | 283                 | 283    | =     | Medellín, Central                |           |        |        |      |
| <b>Huevo blanco AA</b>          |                     |        |       |         | Medellín, Central                |                                     |                     |        |       | Mayorista de Antioquia           | 280       | 285    | 281    | -    |
| Cartago (Valle del Cauca)       | 287                 | 290    | 288   | =       | Medellín, Plaza                  |                                     |                     |        |       | Minorista José María Villa       | 280       | 285    | 283    | -    |
| Manizales (Caldas)              | 280                 | 290    | 283   | =       | Medellín, Plaza                  |                                     |                     |        |       | Montería (Córdoba)               | 280       | 287    | 283    | -    |
| Medellín, Central               |                     |        |       |         | Medellín, Plaza                  |                                     |                     |        |       | Neiva, Surabastos                | 270       | 275    | 273    | =    |
| Mayorista de Antioquia          | 295                 | 300    | 299   | -       | Medellín, Plaza                  |                                     |                     |        |       | Sincelejo (Sucre)                | 287       | 287    | 287    | =    |
| Medellín, Plaza                 |                     |        |       |         | Medellín, Plaza                  |                                     |                     |        |       | Villavicencio, CAV               | 265       | 283    | 275    | -    |
| Minorista José María Villa      | 305                 | 305    | 305   | -       | <b>Huevo rojo extra</b>          |                                     |                     |        |       | Armenia, Mercar                  | 320       | 320    | 320    | =    |
| Pereira, La 41                  | 280                 | 280    | 280   | -       | Armenia, Mercar                  | 320                                 | 320                 | 320    | =     | Bogotá, D. C., Corabastos        | 320       | 330    | 323    | +    |
| <b>Huevo blanco B</b>           |                     |        |       |         | Bogotá, D. C., Corabastos        | 310                                 | 330                 | 318    | -     | Bogotá, D. C., Paloquemao        | 330       | 350    | 340    | -    |
| Cartago (Valle del Cauca)       | 250                 | 253    | 252   | -       | Bogotá, D. C., Plaza Las Flores  | 327                                 | 333                 | 331    | +     | Cali, Galería Alameda            | 295       | 300    | 297    | =    |
| Medellín, Central               |                     |        |       |         | Cali, La Floresta                | 295                                 | 300                 | 297    | =     | Cali, Siloé                      | 295       | 300    | 297    | =    |
| Mayorista de Antioquia          | 280                 | 285    | 281   | -       | Cali, Siloé                      | 295                                 | 300                 | 297    | =     | Cúcuta, Cenabastos               | 305       | 311    | 308    | -    |
| Medellín, Plaza                 |                     |        |       |         | Ibagué, Plaza La 21              | 333                                 | 353                 | 346    | +     | Ibagué, Plaza La 21              | 333       | 353    | 346    | +    |
| Minorista José María Villa      | 280                 | 285    | 283   | -       | Medellín, Central                |                                     |                     |        |       | Medellín, Central                |           |        |        |      |
| Pereira, La 41                  | 260                 | 260    | 260   | -       | Medellín, Central                |                                     |                     |        |       | Mayorista de Antioquia           | 320       | 330    | 323    | +    |
| <b>Huevo blanco extra</b>       |                     |        |       |         | Medellín, Plaza                  |                                     |                     |        |       | Medellín, Plaza                  |           |        |        |      |
| Manizales (Caldas)              | 290                 | 317    | 302   | =       | Medellín, Plaza                  |                                     |                     |        |       | Minorista José María Villa       | 320       | 320    | 320    | =    |
| Medellín, Central               |                     |        |       |         | Medellín, Plaza                  |                                     |                     |        |       | Neiva, Surabastos                | 316       | 333    | 323    | +    |
| Mayorista de Antioquia          | 320                 | 330    | 323   | +       | Medellín, Plaza                  |                                     |                     |        |       | Pasto (Nariño)                   | 307       | 317    | 310    | +    |
| Medellín, Plaza                 |                     |        |       |         | Medellín, Plaza                  |                                     |                     |        |       | Villavicencio, CAV               | 300       | 316    | 307    | -    |
| Minorista José María Villa      | 320                 | 320    | 320   | =       | <b>Leche en polvo</b>            |                                     |                     |        |       | Armenia, Mercar                  | 16.223    | 20.278 | 17.742 | -    |
| Pereira, La 41                  | 317                 | 317    | 317   | =       | Armenia, Mercar                  | 16.223                              | 20.278              | 17.742 | -     | Barranquilla, Barranquillita     | 20.399    | 20.521 | 20.460 | +    |
| <b>Huevo rojo A</b>             |                     |        |       |         | Barranquilla, Barranquillita     | 20.399                              | 20.521              | 20.460 | +     | Barranquilla, Granabastos        | 20.964    | 21.050 | 21.005 | =    |
| Armenia, Mercar                 | 290                 | 290    | 290   | =       | Barranquilla, Granabastos        | 20.964                              | 21.050              | 21.005 | =     | Bogotá, D. C., Corabastos        | 19.531    | 19.618 | 19.560 | -    |
| Barranquilla, Barranquillita    | 280                 | 285    | 283   | =       | Bogotá, D. C., Corabastos        | 19.531                              | 19.618              | 19.560 | -     | Bucaramanga, Centroabastos       | 19.306    | 20.278 | 19.792 | =    |
| Barranquilla, Granabastos       | 280                 | 280    | 280   | =       | Bucaramanga, Centroabastos       | 19.306                              | 20.278              | 19.792 | =     | Bucaramanga, Mercados del centro | 19.115    | 20.139 | 19.705 | -    |
| Bogotá, D. C., Corabastos       | 290                 | 290    | 290   | =       | Bucaramanga, Mercados del centro | 19.115                              | 20.139              | 19.705 | -     | Buenaventura (Valle del Cauca)   | 16.842    | 20.000 | 18.408 | +    |
| Bogotá, D. C., Paloquemao       | 290                 | 300    | 295   | +       | Buenaventura (Valle del Cauca)   | 16.842                              | 20.000              | 18.408 | +     | Cali, La Floresta                | 17.544    | 19.097 | 18.438 | =    |
| Bogotá, D. C., Plaza Las Flores | 300                 | 320    | 303   | +       | Cali, La Floresta                | 17.544                              | 19.097              | 18.438 | =     | Cali, Santa Helena               | 17.193    | 19.783 | 18.145 | -    |
| Bucaramanga, Centroabastos      | 270                 | 270    | 270   | -       | Cali, Santa Helena               | 17.193                              | 19.783              | 18.145 | -     | Cartagena, Bazurto               | 18.403    | 18.490 | 18.424 | -    |
| Cali, La Floresta               | 250                 | 275    | 264   | =       | Cartagena, Bazurto               | 18.403                              | 18.490              | 18.424 | -     | Cartago (Valle del Cauca)        | 17.544    | 19.271 | 18.438 | =    |
| Cartagena, Bazurto              | 290                 | 300    | 293   | =       | Cartago (Valle del Cauca)        | 17.544                              | 19.271              | 18.438 | =     | Ibagué, Plaza La 21              | 17.105    | 18.158 | 17.632 | =    |
| Cúcuta, Cenabastos              | 275                 | 283    | 279   | -       | Ibagué, Plaza La 21              | 17.105                              | 18.158              | 17.632 | =     | Medellín, Central                |           |        |        |      |
| Ibagué, Plaza La 21             | 300                 | 310    | 307   | +       | Medellín, Central                |                                     |                     |        |       | Mayorista de Antioquia           | 15.167    | 15.358 | 15.258 | n.d. |
| Medellín, Central               |                     |        |       |         | Medellín, Central                |                                     |                     |        |       | Palmira (Valle del Cauca)        | 17.632    | 20.833 | 19.181 | +    |
| Mayorista de Antioquia          | 290                 | 290    | 290   | -       | Medellín, Central                |                                     |                     |        |       | Pamplona (Norte de Santander)    | 12.500    | 13.000 | 12.806 | +    |
| Medellín, Plaza                 |                     |        |       |         | Medellín, Central                |                                     |                     |        |       | Pasto (Nariño)                   | 17.368    | 19.167 | 18.219 | =    |
| Minorista José María Villa      | 295                 | 295    | 295   | =       | Medellín, Central                |                                     |                     |        |       | Popayán (Cauca)                  | 16.930    | 19.479 | 18.164 | +    |
| Montería (Córdoba)              | 300                 | 300    | 300   | =       | Medellín, Central                |                                     |                     |        |       | Sincelejo (Sucre)                | 19.444    | 20.052 | 19.734 | =    |
| Neiva, Surabastos               | 280                 | 300    | 288   | +       | Medellín, Central                |                                     |                     |        |       | Tuluá (Valle del Cauca)          | 16.851    | 19.531 | 18.181 | =    |
| Pamplona (Norte de Santander)   | 292                 | 300    | 298   | -       | Medellín, Central                |                                     |                     |        |       | Valledupar, Mercado Nuevo        | 18.889    | 20.185 | 19.506 | -    |
| Pasto (Nariño)                  | 273                 | 283    | 277   | +       | Medellín, Central                |                                     |                     |        |       | Villavicencio, CAV               | 20.486    | 21.311 | 20.892 | -    |
| Sincelejo (Sucre)               | 293                 | 297    | 296   | =       | Medellín, Central                |                                     |                     |        |       | <b>Queso campesino</b>           |           |        |        |      |
| Tuluá (Valle del Cauca)         | 267                 | 268    | 267   | -       | Medellín, Central                |                                     |                     |        |       | Armenia, Mercar                  | 10.500    | 11.000 | 10.875 | =    |
| Valledupar, Mercado Nuevo       | 280                 | 290    | 285   | +       | Medellín, Central                |                                     |                     |        |       | Bogotá, D. C., Corabastos        | 8.400     | 9.000  | 8.750  | +    |
| Villavicencio, CAV              | 280                 | 293    | 285   | -       | Medellín, Central                |                                     |                     |        |       | Bogotá, D. C., Paloquemao        | 8.400     | 9.000  | 8.850  | -    |
| <b>Huevo rojo AA</b>            |                     |        |       |         | Medellín, Central                |                                     |                     |        |       | Bogotá, D. C., Plaza Las Flores  | 7.200     | 8.000  | 7.550  | -    |
| Armenia, Mercar                 | 300                 | 300    | 300   | =       | Medellín, Central                |                                     |                     |        |       | Bucaramanga, Mercados del centro | 9.000     | 9.000  | 9.000  | =    |
| Barranquilla, Barranquillita    | 290                 | 295    | 293   | =       | Medellín, Central                |                                     |                     |        |       | Cali, Galería Alameda            | 9.800     | 10.000 | 9.933  | +    |
| Barranquilla, Granabastos       | 290                 | 290    | 290   | =       | Medellín, Central                |                                     |                     |        |       | Cali, La Floresta                | 9.800     | 11.000 | 10.200 | =    |
| Bogotá, D. C., Corabastos       | 300                 | 300    | 300   | =       | Medellín, Central                |                                     |                     |        |       | Cali, Siloé                      | 9.800     | 9.900  | 9.850  | =    |
| Bogotá, D. C., Paloquemao       | 300                 | 310    | 305   | +       | Medellín, Central                |                                     |                     |        |       | Ibagué, Plaza La 21              | 7.000     | 7.400  | 7.133  | =    |
| Bucaramanga, Centroabastos      | 280                 | 280    | 280   | =       | Medellín, Central                |                                     |                     |        |       | Manizales (Caldas)               | 7.000     | 7.000  | 7.000  | =    |
| Cali, Galería Alameda           | 290                 | 300    | 294   | -       | Medellín, Central                |                                     |                     |        |       | Mayorista de Antioquia           | 10.000    | 11.500 | 10.525 | -    |
| Cali, La Floresta               | 280                 | 290    | 284   | +       | Medellín, Central                |                                     |                     |        |       | Montería (Córdoba)               | 10.000    | 12.000 | 11.500 | -    |
| Cali, Siloé                     | 283                 | 295    | 289   | =       | Medellín, Central                |                                     |                     |        |       | Palmira (Valle del Cauca)        | 9.200     | 9.600  | 9.400  | =    |
| Cartagena, Bazurto              | 307                 | 313    | 310   | -       | Medellín, Central                |                                     |                     |        |       | Pereira, La 41                   | 10.000    | 10.000 | 10.000 | ++   |
| Cúcuta, Cenabastos              | 294                 | 295    | 295   | -       | Medellín, Central                |                                     |                     |        |       |                                  |           |        |        |      |
| Ibagué, Plaza La 21             | 307                 | 323    | 314   | -       | Medellín, Central                |                                     |                     |        |       |                                  |           |        |        |      |
| Medellín, Central               |                     |        |       |         | Medellín, Central                |                                     |                     |        |       |                                  |           |        |        |      |
| Mayorista de Antioquia          | 295                 | 300    | 299   | -       | Medellín, Central                |                                     |                     |        |       |                                  |           |        |        |      |
| Medellín, Plaza                 |                     |        |       |         | Medellín, Central                |                                     |                     |        |       |                                  |           |        |        |      |
| Minorista José María Villa      | 305                 | 305    | 305   | -       | Medellín, Central                |                                     |                     |        |       |                                  |           |        |        |      |
| Montería (Córdoba)              | 307                 | 317    | 313   | -       | Medellín, Central                |                                     |                     |        |       |                                  |           |        |        |      |
| Neiva, Surabastos               | 293                 | 310    | 301   | +       | Medellín, Central                |                                     |                     |        |       |                                  |           |        |        |      |
| Palmira (Valle del Cauca)       | 267                 | 273    | 270   | +       | Medellín, Central                |                                     |                     |        |       |                                  |           |        |        |      |
| Pamplona (Norte de Santander)   | 306                 | 311    | 308   | +       | Medellín, Central                |                                     |                     |        |       |                                  |           |        |        |      |
| Pasto (Nariño)                  | 280                 | 290    | 284   | +       | Medellín, Central                |                                     |                     |        |       |                                  |           |        |        |      |
| Popayán (Cauca)                 | 263                 | 267    | 266   | =       | Medellín, Central                |                                     |                     |        |       |                                  |           |        |        |      |



**Cuadro 5. Mercados mayoristas. Precios de venta de huevos y lácteos (conclusión)  
2016 (21 al 27 de mayo)**

| Productos y mercados                  | Pesos por kilogramo |        |        |  | Tenden-<br>cia | Productos y mercados             | Pesos por kilogramo |        |        |  | Tenden-<br>cia |
|---------------------------------------|---------------------|--------|--------|--|----------------|----------------------------------|---------------------|--------|--------|--|----------------|
|                                       | Mínimo              | Máximo | Medio  |  |                |                                  | Mínimo              | Máximo | Medio  |  |                |
| <b>Queso campesino (continuación)</b> |                     |        |        |  |                | <b>Queso cuajada</b>             |                     |        |        |  |                |
| Tuluá (Valle del Cauca)               | 9.000               | 10.000 | 9.467  |  | +              | Armenia, Mercar                  | 7.500               | 8.000  | 7.750  |  | =              |
| Villavicencio, CAV                    | 8.600               | 9.000  | 8.700  |  | =              | Bogotá, D. C., Corabastos        | 9.000               | 9.000  | 9.000  |  | =              |
| <b>Queso Caquetá</b>                  |                     |        |        |  |                | Bogotá, D. C., Paloquemao        | 8.400               | 9.000  | 8.800  |  | -              |
| Cali, Galería Alameda                 | 11.000              | 13.000 | 12.000 |  | +              | Bogotá, D. C., Plaza Las Flores  | 7.600               | 8.000  | 7.700  |  | -              |
| Cali, La Floresta                     | 10.400              | 12.000 | 11.350 |  | -              | Bucaramanga, Mercados del centro | 9.000               | 9.000  | 9.000  |  | =              |
| Cali, Santa Helena                    | 10.400              | 11.000 | 10.633 |  | -              | Cali, Galería Alameda            | 7.400               | 8.000  | 7.667  |  | =              |
| Cali, Siloé                           | 10.800              | 11.000 | 10.900 |  | =              | Cali, La Floresta                | 7.600               | 8.000  | 7.750  |  | +              |
| Palmira (Valle del Cauca)             | 11.000              | 11.300 | 11.150 |  | =              | Cali, Santa Helena               | 7.200               | 7.800  | 7.600  |  | -              |
| Popayán (Cauca)                       | 8.000               | 8.000  | 8.000  |  | +              | Cali, Siloé                      | 7.500               | 7.600  | 7.550  |  | =              |
| Tuluá (Valle del Cauca)               | 10.600              | 11.000 | 10.800 |  | =              | Cartago (Valle del Cauca)        | 6.400               | 6.600  | 6.550  |  | =              |
| <b>Queso costeño</b>                  |                     |        |        |  |                | Cúcuta, Cenabastos               | 8.500               | 9.000  | 8.750  |  | +              |
| Armenia, Mercar                       | 10.240              | 10.880 | 10.580 |  | -              | Medellín, Central                |                     |        |        |  |                |
| Barranquilla, Barranquillita          | 11.000              | 11.400 | 11.200 |  | -              | Mayorista de Antioquia           | 9.000               | 9.400  | 9.133  |  | =              |
| Barranquilla, Granabastos             | 11.300              | 11.500 | 11.350 |  | --             | Medellín, Plaza                  |                     |        |        |  |                |
| Bogotá, D. C., Corabastos             | 12.000              | 13.000 | 12.500 |  | -              | Minorista José María Villa       | 8.400               | 8.500  | 8.433  |  | =              |
| Bogotá, D. C., Paloquemao             | 12.000              | 13.000 | 12.250 |  | -              | Palmira (Valle del Cauca)        | 7.400               | 7.800  | 7.600  |  | +              |
| Bogotá, D. C., Plaza Las Flores       | 11.000              | 12.000 | 11.450 |  | -              | Pereira, La 41                   | 8.000               | 8.000  | 8.000  |  | =              |
| Bucaramanga, Mercados del centro      | 12.000              | 12.000 | 12.000 |  | -              | Popayán (Cauca)                  | 7.800               | 7.800  | 7.800  |  | +              |
| Buenaventura (Valle del Cauca)        | 13.000              | 13.000 | 13.000 |  | =              | Tuluá (Valle del Cauca)          | 6.500               | 7.000  | 6.775  |  | =              |
| Cali, Galería Alameda                 | 11.000              | 13.000 | 12.000 |  | +              | Villavicencio, CAV               | 8.600               | 9.000  | 8.900  |  | =              |
| Cali, La Floresta                     | 10.400              | 12.000 | 11.350 |  | -              | <b>Queso doble crema</b>         |                     |        |        |  |                |
| Cali, Santa Helena                    | 10.400              | 10.800 | 10.533 |  | -              | Armenia, Mercar                  | 11.000              | 12.000 | 11.250 |  | =              |
| Cartagena, Bazurto                    | 9.000               | 9.500  | 9.250  |  | --             | Bogotá, D. C., Corabastos        | 11.200              | 11.200 | 11.200 |  | +              |
| Cartago (Valle del Cauca)             | 10.200              | 10.400 | 10.300 |  | -              | Bogotá, D. C., Paloquemao        | 10.800              | 10.800 | 10.800 |  | =              |
| Cúcuta, Cenabastos                    | 11.500              | 12.000 | 11.750 |  | -              | Bogotá, D. C., Plaza Las Flores  | 10.200              | 11.000 | 10.650 |  | +              |
| Ibagué, Plaza La 21                   | 14.000              | 14.000 | 14.000 |  | =              | Bucaramanga, Mercados del centro | 10.000              | 12.000 | 11.333 |  | =              |
| Manizales (Caldas)                    | 10.500              | 10.500 | 10.500 |  | =              | Buenaventura (Valle del Cauca)   | 10.000              | 10.400 | 10.200 |  | -              |
| Medellín, Central                     |                     |        |        |  |                | Cali, Galería Alameda            | 10.400              | 11.000 | 10.800 |  | +              |
| Mayorista de Antioquia                | 10.000              | 14.000 | 12.125 |  | -              | Cali, La Floresta                | 10.400              | 12.000 | 11.350 |  | -              |
| Medellín, Plaza                       |                     |        |        |  |                | Cali, Santa Helena               | 11.000              | 11.600 | 11.400 |  | +              |
| Minorista José María Villa            | 11.500              | 12.000 | 11.667 |  | -              | Cali, Siloé                      | 10.800              | 11.000 | 10.900 |  | =              |
| Montería (Córdoba)                    | 11.000              | 14.000 | 12.250 |  | -              | Cúcuta, Cenabastos               | 10.500              | 11.000 | 10.750 |  | =              |
| Palmira (Valle del Cauca)             | 11.000              | 11.000 | 11.000 |  | +              | Ibagué, Plaza La 21              | 10.800              | 11.600 | 11.133 |  | =              |
| Pereira, La 41                        | 12.000              | 12.500 | 12.250 |  | +              | Medellín, Central                |                     |        |        |  |                |
| Santa Marta (Magdalena)               | 11.000              | 11.000 | 11.000 |  | =              | Mayorista de Antioquia           | 10.800              | 13.360 | 11.640 |  | -              |
| Sincelejo (Sucre)                     | 10.000              | 10.000 | 10.000 |  | --             | Palmira (Valle del Cauca)        | 11.000              | 11.200 | 11.100 |  | +              |
| Valledupar, Mercado Nuevo             | 10.500              | 10.500 | 10.500 |  | --             | Popayán (Cauca)                  | 8.900               | 9.000  | 8.950  |  | =              |
| Villavicencio, CAV                    | 9.400               | 10.000 | 9.800  |  | -              | Tuluá (Valle del Cauca)          | 11.600              | 12.000 | 11.800 |  | +              |
|                                       |                     |        |        |  |                | Villavicencio, CAV               | 10.400              | 10.400 | 10.400 |  | =              |

## Tendencias:

- (-->) Variación mayor al -20 %  
 (--) Variación entre -10 % y -20 %  
 (-) Variación entre 0 % y -10 %

(=) Variación igual a 0 %

(+) Variación entre 0 % y 10 %

(+ +) Variación entre 10 % y 20 %

(+++) Variación mayor al 20 %

(n.d.) No determinado

**Cuadro 6. Mercados mayoristas. Precios de venta de carnes  
2016 (21 al 27 de mayo)**

| Productos y mercados                 | Pesos por kilogramo |        |       |  | Tenden-<br>cia | Productos y mercados                   | Pesos por kilogramo |        |        |  | Tenden-<br>cia |
|--------------------------------------|---------------------|--------|-------|--|----------------|--|---------------------|--------|--------|--|----------------|
|                                      | Mínimo              | Máximo | Medio |  |                |  | Mínimo              | Máximo | Medio  |  |                |
| <b>Alas de pollo con costillar</b>   |                     |        |       |  |                | <b>Alas de pollo sin costillar</b>     |                     |        |        |  |                |
| Armenia, Mercar                      | 4.400               | 4.800  | 4.533 |  | +              | Bogotá, D. C., Paloquemao              | 6.400               | 6.800  | 6.567  |  | +              |
| Barranquilla, Barranquillita         | 3.450               | 3.600  | 3.513 |  | -              | Bogotá, D. C., Plaza Las Flores        | 5.000               | 5.800  | 5.367  |  | +              |
| Barranquilla, Granabastos            | 3.600               | 3.600  | 3.600 |  | =              | Bucaramanga, Frigoríficos              | 5.600               | 5.800  | 5.683  |  | +              |
| Bogotá, D. C., Frigorífico Ble Ltda. | 4.000               | 4.000  | 4.000 |  | -              | Cúcuta, Cenabastos                     | 4.500               | 5.400  | 5.067  |  | -              |
| Bogotá, D. C., Frigorífico Guadalupe | 3.000               | 3.600  | 3.233 |  | -              | Medellín, Central                      |                     |        |        |  |                |
| Bogotá, D. C., Plaza Las Flores      | 3.200               | 3.600  | 3.275 |  | +              | Mayorista de Antioquia                 | 5.900               | 6.250  | 6.013  |  | =              |
| Cali, Galería Alameda                | 3.700               | 4.000  | 3.800 |  | =              | Medellín, Plaza                        |                     |        |        |  |                |
| Cali, Santa Helena                   | 4.200               | 4.400  | 4.333 |  | +              | Minorista José María Villa             | 4.200               | 4.500  | 4.275  |  | -              |
| Cartagena, Bazurto                   | 3.400               | 3.500  | 3.425 |  | +              | <b>Carne de cerdo, brazo con hueso</b> |                     |        |        |  |                |
| Ibagué, Plaza La 21                  | 4.400               | 4.800  | 4.600 |  | =              | Armenia, Frigocafé                     | 9.200               | 9.200  | 9.200  |  | =              |
| Montería (Córdoba)                   | 3.800               | 4.000  | 3.933 |  | -              | Barranquilla, Barranquillita           | 9.200               | 9.550  | 9.413  |  | -              |
| Neiva, Surabastos                    | 4.200               | 4.600  | 4.400 |  | =              | Bogotá, D. C., Frigorífico Ble Ltda.   | 8.000               | 9.300  | 8.500  |  | -              |
| Palmira (Valle del Cauca)            | 4.200               | 4.600  | 4.400 |  | =              | Bogotá, D. C., Frigorífico Guadalupe   | 7.500               | 8.000  | 7.779  |  | -              |
| Santa Marta (Magdalena)              | 4.200               | 4.500  | 4.300 |  | ++             | Bogotá, D. C., Paloquemao              | 8.000               | 9.000  | 8.533  |  | -              |
| Sincelejo (Sucre)                    | 4.400               | 4.400  | 4.400 |  | =              | Bogotá, D. C., Plaza Las Flores        | 8.000               | 9.200  | 8.363  |  | -              |
| Tuluá (Valle del Cauca)              | 4.900               | 5.400  | 5.100 |  | =              | Cúcuta, Cenabastos                     | 9.000               | 10.000 | 9.500  |  | -              |
| Valledupar, Mercado Nuevo            | 3.200               | 3.600  | 3.333 |  | =              | Malambo (Atlántico), Carnes y carnes   | 7.800               | 7.800  | 7.800  |  | -              |
| Villavicencio, CAV                   | 4.800               | 5.000  | 4.900 |  | =              | Sincelejo (Sucre)                      | 7.000               | 7.000  | 7.000  |  | =              |
| <b>Alas de pollo sin costillar</b>   |                     |        |       |  |                | Valledupar, Mercado Nuevo              | 9.000               | 10.000 | 9.333  |  | =              |
| Armenia, Mercar                      | 6.100               | 6.200  | 6.167 |  | +              | <b>Carne de cerdo, brazo sin hueso</b> |                     |        |        |  |                |
| Bogotá, D. C., Corabastos            | 4.600               | 5.200  | 4.867 |  | +              | Armenia, Frigocafé                     | 11.200              | 11.200 | 11.200 |  | =              |
| Bogotá, D. C., Frigorífico Ble Ltda. | 5.200               | 6.000  | 5.667 |  | -              |  |                     |        |        |  |                |
| Bogotá, D. C., Frigorífico Guadalupe | 5.500               | 6.000  | 5.683 |  | -              |  |                     |        |        |  |                |

**Cuadro 6. Mercados mayoristas. Precios de venta de carnes (continuación)**  
**2016 (21 al 27 de mayo)**

| Productos y mercados                                  | Pesos por kilogramo |        |        |    | Tendencia                               | Productos y mercados                           | Pesos por kilogramo |        |        |   | Tendencia |
|---|---------------------|--------|--------|----|---|--|---------------------|--------|--------|---|-----------|
|   | Mínimo              | Máximo | Medio  |    |   |  | Mínimo              | Máximo | Medio  |   |           |
| <b>Carne de cerdo, brazo sin hueso (continuación)</b> |                     |        |        |    |   | <b>Carne de cerdo, espinazo (continuación)</b> |                     |        |        |   |           |
| Barranquilla, Barranquillita                          | 10.000              | 10.300 | 10.175 | =  | Pasto (Nariño)                          | 7.700  | 8.000               | 7.833  | +      |   |           |
| Bogotá, D. C., Frigorífico Ble Ltda.                  | 8.400               | 9.500  | 8.838  | +  | Pereira, La 41                          | 6.500  | 7.000               | 6.750  | =      |   |           |
| Bogotá, D. C., Frigorífico Guadalupe                  | 8.400               | 9.000  | 8.696  | -  | Popayán (Cauca)                         | 5.000  | 5.500               | 5.333  | +      |   |           |
| Bogotá, D. C., Paloquemao                             | 9.000               | 9.000  | 9.000  | -  | Tuluá (Valle del Cauca)                 | 5.400  | 6.400               | 5.867  | =      |   |           |
| Bogotá, D. C., Plaza Las Flores                       | 9.000               | 9.600  | 9.250  | -  | Tunja, Complejo de Servicios del Sur    | 5.000  | 5.400               | 5.200  | -      |   |           |
| Buenaventura (Valle del Cauca)                        | 13.000              | 13.000 | 13.000 | =  |   |  |                     |        |        |   |           |
| Cali, Santa Helena                                    | 9.800               | 10.000 | 9.933  | -  | <b>Carne de cerdo, lomo con hueso</b>   |  |                     |        |        |   |           |
| Cartagena, Bazurto                                    | 12.000              | 12.000 | 12.000 | =  | Armenia, Frigocafé                      | 11.000   | 11.000              | 11.000 | =      |   |           |
| Ibagué, Plaza La 21                                   | 9.000               | 11.000 | 10.200 | +  | Barranquilla, Barranquillita            | 9.800  | 10.000              | 9.950  | +      |   |           |
| Malambo (Atlántico), Carnes y carnes                  | 8.400               | 8.400  | 8.400  | =  | Cartagena, Bazurto                      | 8.000  | 8.000               | 8.000  | =      |   |           |
| Medellín, Central                                     |                     |        |        |    | Cúcuta, Cenabastos                      | 10.000   | 11.000              | 10.750 | -      |   |           |
| Mayorista de Antioquia                                | 10.500              | 11.000 | 10.775 | =  | Cúcuta, La Nueva Sexta                  | 10.500   | 12.000              | 11.167 | -      |   |           |
| Montería (Córdoba)                                    | 12.000              | 12.000 | 12.000 | =  | Malambo (Atlántico), Carnes y carnes    | 9.600  | 9.600               | 9.600  | =      |   |           |
| Palmira (Valle del Cauca)                             | 9.600               | 11.000 | 10.200 | =  | Montería (Córdoba)                      | 9.000  | 10.200              | 9.725  | =      |   |           |
| Pasto (Nariño)  | 10.900              | 11.200 | 11.067 | +  | Sincelejo (Sucre)                       | 7.000  | 7.000               | 7.000  | =      |   |           |
| Popayán (Cauca)                                       | 12.000              | 12.000 | 12.000 | =  | Valledupar, Mercado Nuevo               | 8.000  | 8.000               | 8.000  | =      |   |           |
| Sincelejo (Sucre)                                     | 10.000              | 10.000 | 10.000 | =  |   |  |                     |        |        |   |           |
| Tuluá (Valle del Cauca)                               | 9.600               | 10.000 | 9.800  | =  | <b>Carne de cerdo, lomo sin hueso</b>   |  |                     |        |        |   |           |
| Valledupar, Mercado Nuevo                             | 10.000              | 11.000 | 10.333 | =  | Armenia, Frigocafé                      | 14.000   | 14.000              | 14.000 | =      |   |           |
| Villavicencio, CAV                                    | 9.000               | 9.800  | 9.325  | =  | Barranquilla, Barranquillita            | 13.000   | 13.200              | 13.100 | =      |   |           |
|   |                     |        |        |    | Bogotá, D. C., Frigorífico Ble Ltda.    | 12.000   | 13.000              | 12.638 | -      |   |           |
| <b>Carne de cerdo, cabeza de lomo</b>                 |                     |        |        |    |   | Bogotá, D. C., Frigorífico Guadalupe           | 11.800              | 12.500 | 12.200 | - |           |
| Bogotá, D. C., Frigorífico Ble Ltda.                  | 8.000               | 9.600  | 8.900  | -  | Bogotá, D. C., Paloquemao               | 12.600   | 13.000              | 12.867 | +      |   |           |
| Bogotá, D. C., Frigorífico Guadalupe                  | 8.400               | 9.000  | 8.679  | -  | Bogotá, D. C., Plaza Las Flores         | 11.000   | 12.500              | 11.938 | +      |   |           |
| Bogotá, D. C., Paloquemao                             | 9.000               | 10.000 | 9.533  | -  | Buenaventura (Valle del Cauca)          | 14.000   | 15.000              | 14.667 | =      |   |           |
| Bogotá, D. C., Plaza Las Flores                       | 9.000               | 9.600  | 9.275  | -  | Cali, Santa Helena                      | 13.800   | 14.000              | 13.933 | =      |   |           |
| Cúcuta, Cenabastos                                    | 10.000              | 11.000 | 10.500 | +  | Cartagena, Bazurto                      | 11.500   | 12.000              | 11.750 | -      |   |           |
| Ibagué, Frigorífico Carlina                           | 9.300               | 9.300  | 9.300  | +  | Cúcuta, La Nueva Sexta                  | 11.500   | 14.000              | 12.500 | =      |   |           |
| Ibagué, Plaza La 21                                   | 8.000               | 10.000 | 9.300  | +  | Ibagué, Frigorífico Carlina             | 14.700   | 14.700              | 14.700 | =      |   |           |
| Villavicencio, CAV                                    | 9.000               | 9.800  | 9.325  | =  | Ibagué, Plaza La 21                     | 12.400   | 14.000              | 13.325 | =      |   |           |
|   |                     |        |        |    | Malambo (Atlántico), Carnes y carnes    | 13.000   | 13.000              | 13.000 | =      |   |           |
| <b>Carne de cerdo, costilla</b>                       |                     |        |        |    |   | Manizales (Caldas)                             | 12.500              | 13.000 | 12.833 | = |           |
| Armenia, Frigocafé                                    | 9.800               | 9.800  | 9.800  | =  | Medellín, Central                       |  |                     |        |        |   |           |
| Barranquilla, Barranquillita                          | 9.400               | 9.600  | 9.500  | -  | Mayorista de Antioquia                  | 12.000   | 13.500              | 13.000 | =      |   |           |
| Bogotá, D. C., Frigorífico Ble Ltda.                  | 10.000              | 10.500 | 10.325 | -  | Medellín, Plaza                         |  |                     |        |        |   |           |
| Bogotá, D. C., Frigorífico Guadalupe                  | 9.500               | 10.000 | 9.838  | +  | Minorista José María Villa              | 12.000   | 13.800              | 12.700 | =      |   |           |
| Bogotá, D. C., Paloquemao                             | 10.000              | 11.000 | 10.533 | +  | Montería (Córdoba)                      | 13.700   | 14.000              | 13.875 | =      |   |           |
| Bogotá, D. C., Plaza Las Flores                       | 10.000              | 10.600 | 10.200 | +  | Neiva, Surabastos                       | 10.000   | 10.000              | 10.000 | =      |   |           |
| Buenaventura (Valle del Cauca)                        | 12.000              | 12.000 | 12.000 | +  | Pereira, La 41                          | 14.000   | 14.000              | 14.000 | =      |   |           |
| Cali, Santa Helena                                    | 9.400               | 10.000 | 9.800  | +  | Popayán (Cauca)                         | 18.000   | 18.000              | 18.000 | +      |   |           |
| Cúcuta, Cenabastos                                    | 10.000              | 10.000 | 10.000 | +  | Sincelejo (Sucre)                       | 11.000   | 11.000              | 11.000 | =      |   |           |
| Ibagué, Frigorífico Carlina                           | 12.600              | 12.600 | 12.600 | =  | Tuluá (Valle del Cauca)                 | 13.000   | 13.900              | 13.300 | =      |   |           |
| Ibagué, Plaza La 21                                   | 10.500              | 12.000 | 11.125 | =  | Tunja, Complejo de Servicios del Sur    | 12.000   | 13.000              | 12.500 | +      |   |           |
| Malambo (Atlántico), Carnes y carnes                  | 9.600               | 9.600  | 9.600  | =  | Valledupar, Mercado Nuevo               | 15.000   | 15.000              | 15.000 | -      |   |           |
| Manizales (Caldas)                                    | 10.000              | 10.500 | 10.167 | =  |   |  |                     |        |        |   |           |
| Medellín, Central                                     |                     |        |        |    | <b>Carne de cerdo, perril con hueso</b> |  |                     |        |        |   |           |
| Mayorista de Antioquia                                | 10.000              | 10.600 | 10.425 | =  | Armenia, Frigocafé                      | 10.000   | 10.000              | 10.000 | =      |   |           |
| Medellín, Plaza                                       |                     |        |        |    | Barranquilla, Barranquillita            | 10.000   | 10.500              | 10.125 | =      |   |           |
| Minorista José María Villa                            | 11.000              | 12.000 | 11.500 | =  | Bogotá, D. C., Frigorífico Ble Ltda.    | 8.600  | 10.000              | 9.475  | -      |   |           |
| Montería (Córdoba)                                    | 9.000               | 9.200  | 9.075  | =  | Bogotá, D. C., Frigorífico Guadalupe    | 8.500  | 9.000               | 8.696  | -      |   |           |
| Palmira (Valle del Cauca)                             | 7.600               | 8.000  | 7.867  | =  | Bogotá, D. C., Plaza Las Flores         | 8.000  | 10.000              | 9.113  | -      |   |           |
| Pereira, La 41  | 11.000              | 12.000 | 11.500 | +  | Cartagena, Bazurto                      | 8.000  | 8.000               | 8.000  | =      |   |           |
| Popayán (Cauca)                                       | 7.500               | 7.600  | 7.533  | +  | Cúcuta, Cenabastos                      | 9.500  | 10.000              | 9.875  | +      |   |           |
| Tuluá (Valle del Cauca)                               | 10.000              | 10.600 | 10.333 | =  | Cúcuta, La Nueva Sexta                  | 8.500  | 10.000              | 9.167  | +      |   |           |
| Tunja, Complejo de Servicios del Sur                  | 10.000              | 10.000 | 10.000 | =  | Ibagué, Plaza La 21                     | 9.600  | 12.000              | 10.867 | +      |   |           |
| Valledupar, Mercado Nuevo                             | 10.000              | 10.000 | 10.000 | =  | Malambo (Atlántico), Carnes y carnes    | 10.000   | 10.000              | 10.000 | =      |   |           |
| Villavicencio, CAV                                    | 9.500               | 9.600  | 9.575  | =  | Montería (Córdoba)                      | 9.000  | 9.000               | 9.000  | =      |   |           |
|   |                     |        |        |    | Sincelejo (Sucre)                       | 8.000  | 8.000               | 8.000  | =      |   |           |
| <b>Carne de cerdo en canal</b>                        |                     |        |        |    |   | Valledupar, Mercado Nuevo                      | 9.000               | 10.000 | 9.333  | = |           |
| Armenia, Frigocafé                                    | 6.000               | 6.000  | 6.000  | =  | Villavicencio, CAV                      | 9.000  | 9.000               | 9.000  | =      |   |           |
| Bogotá, D. C., Frigorífico Guadalupe                  | 6.240               | 6.880  | 6.480  | =  |   |  |                     |        |        |   |           |
| Ibagué, Plaza La 21                                   | 6.300               | 6.880  | 6.595  | +  | <b>Carne de cerdo, perril sin hueso</b> |  |                     |        |        |   |           |
| Malambo (Atlántico), Carnes y carnes                  | 7.200               | 7.200  | 7.200  | =  | Armenia, Frigocafé                      | 12.000   | 12.000              | 12.000 | =      |   |           |
| Pereira, La 41  | 6.100               | 6.200  | 6.150  | =  | Bogotá, D. C., Frigorífico Ble Ltda.    | 9.400  | 10.400              | 9.913  | -      |   |           |
| Popayán (Cauca)                                       | 6.900               | 7.100  | 6.967  | +  | Bogotá, D. C., Frigorífico Guadalupe    | 9.400  | 10.000              | 9.625  | -      |   |           |
|   |                     |        |        |    | Bogotá, D. C., Plaza Las Flores         | 9.400  | 10.400              | 9.825  | -      |   |           |
| <b>Carne de cerdo, espinazo</b>                       |                     |        |        |    |   | Buenaventura (Valle del Cauca)                 | 13.000              | 13.000 | 13.000 | = |           |
| Armenia, Frigocafé                                    | 7.800               | 7.800  | 7.800  | =  | Cali, Santa Helena                      | 10.900   | 11.300              | 11.067 | -      |   |           |
| Bogotá, D. C., Frigorífico Ble Ltda.                  | 4.500               | 5.200  | 4.754  | -  | Cartagena, Bazurto                      | 12.000   | 12.000              | 12.000 | =      |   |           |
| Bogotá, D. C., Frigorífico Guadalupe                  | 4.500               | 5.000  | 4.904  | +  | Ibagué, Frigorífico Carlina             | 10.600   | 10.600              | 10.600 | =      |   |           |
| Bogotá, D. C., Plaza Las Flores                       | 4.000               | 5.000  | 4.500  | +  | Ibagué, Plaza La 21                     | 10.400   | 12.000              | 11.350 | +      |   |           |
| Buenaventura (Valle del Cauca)                        | 7.000               | 8.000  | 7.333  | =  | Malambo (Atlántico), Carnes y carnes    | 10.600   | 10.600              | 10.600 | =      |   |           |
| Ibagué, Plaza La 21                                   | 3.000               | 4.000  | 3.750  | +  | Manizales (Caldas)                      | 10.000   | 12.000              | 11.000 | =      |   |           |
| Manizales (Caldas)                                    | 7.000               | 8.000  | 7.333  | +  | Medellín, Central                       |  |                     |        |        |   |           |
| Medellín, Central                                     |                     |        |        |    | Mayorista de Antioquia                  | 10.600   | 11.500              | 10.875 | =      |   |           |
| Mayorista de Antioquia                                | 4.800               | 5.200  | 5.075  | =  | Medellín, Plaza                         |  |                     |        |        |   |           |
| Medellín, Plaza                                       |                     |        |        |    | Minorista José María Villa              | 11.000   | 11.800              | 11.300 | =      |   |           |
| Minorista José María Villa                            | 4.600               | 5.200  | 4.850  | =  | Montería (Córdoba)                      | 12.000   | 12.300              | 12.075 | =      |   |           |
| Montería (Córdoba)                                    | 9.000               | 9.000  | 9.000  | =  | Palmira (Valle del Cauca)               | 11.000   | 11.500              | 11.233 | +      |   |           |
| Neiva, Surabastos                                     | 3.000               | 4.000  | 3.400  | ++ | Pasto (Nariño)                          | 12.400   | 12.700              | 12.533 | +      |   |           |
| Palmira (Valle del Cauca)                             | 5.000               | 5.500  | 5.167  | =  | Pereira, La 41                          | 12.000   | 12.000              | 12.000 | =      |   |           |

**Cuadro 6. Mercados mayoristas. Precios de venta de carnes (continuación)**  
**2016 (21 al 27 de mayo)**

| Productos y mercados                                   | Pesos por kilogramo |        |        |      | Tenden-<br>cia | Productos y mercados                               | Pesos por kilogramo |        |        |      | Tenden-<br>cia |
|--|---------------------|--------|--------|------|----------------|--|---------------------|--------|--------|------|----------------|
|  | Mínimo              | Máximo | Medio  |      |                |  | Mínimo              | Máximo | Medio  |      |                |
| <b>Carne de cerdo, perril sin hueso (continuación)</b> |                     |        |        |      |                | <b>Carne de res, bola de pierna (continuación)</b> |                     |        |        |      |                |
| Popayán (Cauca)  | 13.000              | 13.000 | 13.000 | =    |                | Medellín, Plaza                                    |                     |        |        |      |                |
| Sincelejo (Sucre)                                      | 11.000              | 11.000 | 11.000 | =    |                | Minorista José María Villa                         | 15.000              | 15.500 | 15.125 | =    |                |
| Tuluá (Valle del Cauca)                                | 12.000              | 12.500 | 12.167 | =    |                | Montería (Córdoba)                                 | 13.000              | 13.000 | 13.000 | =    |                |
| Tunja, Complejo de Servicios del Sur                   | 9.000               | 10.000 | 9.667  | +    |                | Neiva, Surabastos                                  | 13.000              | 14.000 | 13.250 | +    |                |
| Villavicencio, CAV                                     | 10.000              | 10.000 | 10.000 | =    |                | Palmira (Valle del Cauca)                          | 13.600              | 14.400 | 14.067 | =    |                |
| <b>Carne de cerdo, tocineta plancha</b>                |                     |        |        |      |                | Pasto (Nariño)                                     | 13.300              | 13.600 | 13.467 | +    |                |
| Manizales (Caldas)                                     | 7.000               | 9.000  | 8.333  | =    |                | Pereira, La 41                                     | 16.000              | 16.000 | 16.000 | =    |                |
| <b>Carne de cerdo, tocino barriga</b>                  |                     |        |        |      |                | Tuluá (Valle del Cauca)                            | 14.200              | 15.000 | 14.667 | =    |                |
| Bogotá, D. C., Frigorífico Ble Ltda.                   | 8.000               | 9.000  | 8.250  | =    |                | Valledupar, Mercado Nuevo                          | 13.000              | 14.000 | 13.333 | =    |                |
| Bogotá, D. C., Frigorífico Guadalupe                   | 7.000               | 8.000  | 7.588  | -    |                | Villavicencio, CAV                                 | 14.000              | 14.000 | 14.000 | =    |                |
| Bogotá, D. C., Plaza Las Flores                        | 7.000               | 8.000  | 7.433  | +++  |                | <b>Carne de res, bota</b>                          |                     |        |        |      |                |
| Cali, Santa Helena                                     | 8.000               | 9.000  | 8.667  | n.d. |                | Armenia, Frigocafé                                 | 14.000              | 14.000 | 14.000 | =    |                |
| Cúcuta, Cenabastos                                     | 4.000               | 5.000  | 4.500  | -    |                | Barranquilla, Barranquillita                       | 13.400              | 14.000 | 13.725 | =    |                |
| Ibagué, Plaza La 21                                    | 5.000               | 6.900  | 5.975  | -    |                | Barranquilla, Granabastos                          | 15.000              | 15.600 | 15.200 | =    |                |
| Medellín, Central                                      |                     |        |        |      |                | Bogotá, D. C., Frigorífico Ble Ltda.               | 12.800              | 13.200 | 13.025 | -    |                |
| Mayorista de Antioquia                                 | 9.200               | 10.300 | 9.800  | =    |                | Bogotá, D. C., Frigorífico Guadalupe               | 12.800              | 13.200 | 13.050 | -    |                |
| Medellín, Plaza  |                     |        |        |      |                | Bogotá, D. C., Paloquemao                          | 14.000              | 15.000 | 14.667 | +    |                |
| Minorista José María Villa                             | 11.000              | 11.600 | 11.300 | =    |                | Bucaramanga, Frigoríficos                          | 15.600              | 15.600 | 15.600 | =    |                |
| Neiva, Surabastos                                      | 4.000               | 5.000  | 4.500  | -    |                | Cúcuta, Cenabastos                                 | 12.000              | 13.000 | 12.667 | -    |                |
| Palmira (Valle del Cauca)                              | 8.000               | 9.000  | 8.600  | -    |                | Ibagué, Frigorífico Carlina                        | 10.500              | 10.500 | 10.500 | n.d. |                |
| Pasto (Nariño)   | 8.200               | 8.400  | 8.300  | =    |                | Ibagué, Plaza La 21                                | 13.000              | 14.000 | 13.600 | -    |                |
| Popayán (Cauca)  | 5.500               | 5.800  | 5.600  | =    |                | Malambo (Atlántico), Carnes y carnes               | 14.000              | 14.000 | 14.000 | -    |                |
| Tunja, Complejo de Servicios del Sur                   | 6.000               | 6.600  | 6.300  | =    |                | Medellín, Central                                  |                     |        |        |      |                |
| <b>Carne de cerdo, tocino papada</b>                   |                     |        |        |      |                | Mayorista de Antioquia                             | 12.000              | 13.500 | 12.950 | -    |                |
| Bogotá, D. C., Frigorífico Ble Ltda.                   | 5.500               | 6.000  | 5.700  | -    |                | Medellín, Plaza                                    |                     |        |        |      |                |
| Bogotá, D. C., Frigorífico Guadalupe                   | 4.500               | 5.500  | 5.125  | +    |                | Minorista José María Villa                         | 15.000              | 15.200 | 15.050 | =    |                |
| Bogotá, D. C., Plaza Las Flores                        | 5.500               | 7.000  | 6.092  | +    |                | Montería (Córdoba)                                 | 8.000               | 8.000  | 8.000  | =    |                |
| Buenaventura (Valle del Cauca)                         | 6.000               | 6.000  | 6.000  | =    |                | Sincelejo (Sucre)                                  | 14.000              | 14.000 | 14.000 | =    |                |
| Cúcuta, Cenabastos                                     | 5.000               | 6.000  | 5.500  | +    |                | Valledupar, Mercado Nuevo                          | 12.000              | 12.000 | 12.000 | =    |                |
| Cúcuta, La Nueva Sexta                                 | 5.500               | 6.000  | 5.833  | -    |                | Villavicencio, CAV                                 | 14.000              | 14.000 | 14.000 | =    |                |
| Ibagué, Plaza La 21                                    | 5.000               | 6.900  | 5.975  | =    |                | <b>Carne de res, cadera</b>                        |                     |        |        |      |                |
| Manizales (Caldas)                                     | 6.500               | 8.000  | 7.167  | =    |                | Armenia, Frigocafé                                 | 13.800              | 13.800 | 13.800 | =    |                |
| Medellín, Central                                      |                     |        |        |      |                | Barranquilla, Barranquillita                       | 14.500              | 14.800 | 14.613 | -    |                |
| Mayorista de Antioquia                                 | 6.400               | 7.200  | 6.650  | =    |                | Barranquilla, Granabastos                          | 15.000              | 15.000 | 15.000 | -    |                |
| Medellín, Plaza  |                     |        |        |      |                | Bogotá, D. C., Frigorífico Ble Ltda.               | 12.800              | 13.200 | 13.025 | -    |                |
| Minorista José María Villa                             | 5.400               | 6.800  | 5.950  | =    |                | Bogotá, D. C., Frigorífico Guadalupe               | 12.800              | 13.200 | 13.050 | -    |                |
| Pereira, La 41   | 8.000               | 8.000  | 8.000  | =    |                | Bogotá, D. C., Paloquemao                          | 14.000              | 15.000 | 14.667 | +    |                |
| Tuluá (Valle del Cauca)                                | 6.000               | 6.500  | 6.300  | =    |                | Bucaramanga, Frigoríficos                          | 17.200              | 17.200 | 17.200 | =    |                |
| <b>Carne de res, bola de brazo</b>                     |                     |        |        |      |                | Buenaventura (Valle del Cauca)                     | 14.400              | 15.000 | 14.667 | -    |                |
| Armenia, Frigocafé                                     | 13.300              | 13.300 | 13.300 | =    |                | Ibagué, Plaza La 21                                | 13.000              | 14.000 | 13.600 | -    |                |
| Barranquilla, Barranquillita                           | 13.500              | 14.000 | 13.825 | =    |                | Malambo (Atlántico), Carnes y carnes               | 15.000              | 15.000 | 15.000 | =    |                |
| Barranquilla, Granabastos                              | 14.000              | 15.400 | 14.467 | =    |                | Manizales (Caldas)                                 | 13.000              | 14.000 | 13.667 | =    |                |
| Bogotá, D. C., Paloquemao                              | 11.000              | 12.000 | 11.333 | =    |                | Medellín, Central                                  |                     |        |        |      |                |
| Bucaramanga, Frigoríficos                              | 17.200              | 17.200 | 17.200 | =    |                | Mayorista de Antioquia                             | 12.700              | 13.300 | 13.000 | +    |                |
| Buenaventura (Valle del Cauca)                         | 14.400              | 15.000 | 14.667 | -    |                | Medellín, Plaza                                    |                     |        |        |      |                |
| Cali, Santa Helena                                     | 13.500              | 14.000 | 13.767 | -    |                | Minorista José María Villa                         | 15.000              | 15.900 | 15.575 | =    |                |
| Cúcuta, Cenabastos                                     | 12.000              | 13.000 | 12.333 | +    |                | Montería (Córdoba)                                 | 13.000              | 13.000 | 13.000 | =    |                |
| Cúcuta, La Nueva Sexta                                 | 13.000              | 14.000 | 13.333 | +    |                | Montería, Frigosinú                                | 14.000              | 14.000 | 14.000 | =    |                |
| Ibagué, Frigorífico Carlina                            | 14.200              | 14.200 | 14.200 | =    |                | Palmira (Valle del Cauca)                          | 13.600              | 14.200 | 13.933 | =    |                |
| Ibagué, Plaza La 21                                    | 12.000              | 13.900 | 13.075 | -    |                | Pasto (Nariño)                                     | 13.500              | 13.800 | 13.667 | +    |                |
| Malambo (Atlántico), Carnes y carnes                   | 15.000              | 15.000 | 15.000 | =    |                | Popayán (Cauca)                                    | 10.000              | 10.000 | 10.000 | =    |                |
| Manizales (Caldas)                                     | 11.000              | 13.000 | 12.000 | =    |                | Tuluá (Valle del Cauca)                            | 14.600              | 15.000 | 14.800 | =    |                |
| Medellín, Central                                      |                     |        |        |      |                | Valledupar, Mercado Nuevo                          | 13.000              | 14.000 | 13.333 | =    |                |
| Mayorista de Antioquia                                 | 12.600              | 13.800 | 13.000 | =    |                | Villavicencio, CAV                                 | 14.000              | 14.000 | 14.000 | =    |                |
| Montería (Córdoba)                                     | 12.000              | 13.000 | 12.750 | =    |                | <b>Carne de res, centro de pierna</b>              |                     |        |        |      |                |
| Montería, Frigosinú                                    | 12.000              | 12.000 | 12.000 | =    |                | Armenia, Frigocafé                                 | 16.000              | 16.000 | 16.000 | =    |                |
| Palmira (Valle del Cauca)                              | 13.000              | 14.200 | 13.567 | =    |                | Barranquilla, Barranquillita                       | 11.400              | 11.500 | 11.425 | =    |                |
| Pasto (Nariño)   | 13.500              | 13.800 | 13.667 | +    |                | Barranquilla, Granabastos                          | 14.000              | 15.400 | 14.467 | =    |                |
| Sincelejo (Sucre)                                      | 14.000              | 14.000 | 14.000 | =    |                | Bogotá, D. C., Frigorífico Ble Ltda.               | 12.800              | 13.200 | 13.025 | -    |                |
| Tuluá (Valle del Cauca)                                | 14.000              | 15.000 | 14.333 | =    |                | Bogotá, D. C., Frigorífico Guadalupe               | 12.800              | 13.200 | 13.050 | -    |                |
| Valledupar, Mercado Nuevo                              | 14.000              | 14.000 | 14.000 | =    |                | Bogotá, D. C., Paloquemao                          | 14.000              | 15.000 | 14.667 | +    |                |
| <b>Carne de res, bola de pierna</b>                    |                     |        |        |      |                | Bucaramanga, Frigoríficos                          | 17.200              | 17.200 | 17.200 | =    |                |
| Barranquilla, Barranquillita                           | 14.500              | 14.800 | 14.625 | =    |                | Cúcuta, La Nueva Sexta                             | 13.000              | 15.000 | 14.000 | +    |                |
| Barranquilla, Granabastos                              | 15.000              | 15.600 | 15.200 | =    |                | Ibagué, Frigorífico Carlina                        | 14.200              | 14.200 | 14.200 | =    |                |
| Bogotá, D. C., Frigorífico Ble Ltda.                   | 12.800              | 13.200 | 13.025 | -    |                | Ibagué, Plaza La 21                                | 13.000              | 14.000 | 13.600 | -    |                |
| Bogotá, D. C., Frigorífico Guadalupe                   | 12.800              | 13.200 | 13.050 | -    |                | Malambo (Atlántico), Carnes y carnes               | 14.000              | 14.000 | 14.000 | =    |                |
| Bogotá, D. C., Paloquemao                              | 14.000              | 15.000 | 14.667 | +    |                | Medellín, Central                                  |                     |        |        |      |                |
| Bucaramanga, Frigoríficos                              | 17.200              | 17.200 | 17.200 | =    |                | Mayorista de Antioquia                             | 12.500              | 12.900 | 12.700 | =    |                |
| Cali, Santa Helena                                     | 14.500              | 15.000 | 14.833 | +    |                | Medellín, Plaza                                    |                     |        |        |      |                |
| Cúcuta, Cenabastos                                     | 13.000              | 13.000 | 13.000 | -    |                | Minorista José María Villa                         | 15.500              | 15.900 | 15.700 | =    |                |
| Ibagué, Frigorífico Carlina                            | 14.200              | 14.200 | 14.200 | =    |                | Montería (Córdoba)                                 | 15.000              | 17.000 | 16.125 | +    |                |
| Ibagué, Plaza La 21                                    | 12.000              | 14.700 | 13.275 | +    |                | Montería, Frigosinú                                | 14.000              | 14.000 | 14.000 | =    |                |
| Malambo (Atlántico), Carnes y carnes                   | 15.000              | 15.000 | 15.000 | =    |                | Sincelejo (Sucre)                                  | 14.000              | 14.000 | 14.000 | =    |                |
| Manizales (Caldas)                                     | 13.000              | 14.000 | 13.333 | =    |                | Valledupar, Mercado Nuevo                          | 13.000              | 14.000 | 13.333 | =    |                |
| Medellín, Central                                      |                     |        |        |      |                | Villavicencio, CAV                                 | 14.000              | 14.000 | 14.000 | =    |                |
| Mayorista de Antioquia                                 | 12.800              | 13.800 | 13.100 | =    |                | <b>Carne de res, chatas</b>                        |                     |        |        |      |                |
|  |                     |        |        |      |                | Armenia, Frigocafé                                 | 14.500              | 14.500 | 14.500 | =    |                |



**Cuadro 6. Mercados mayoristas. Precios de venta de carnes (continuación)**  
**2016 (21 al 27 de mayo)**

| Productos y mercados                       | Pesos por kilogramo |        |        |    | Tendencia                            | Productos y mercados                      | Pesos por kilogramo |        |       |                                      | Tendencia |        |        |    |
|--|---------------------|--------|--------|----|--------------------------------------|---|---------------------|--------|-------|--------------------------------------|-----------|--------|--------|----|
|  | Mínimo              | Máximo | Medio  |    |                                      |   | Mínimo              | Máximo | Medio |                                      |           |        |        |    |
| <b>Carne de res, chatas (continuación)</b> |                     |        |        |    |                                      | <b>Carne de res, falda (continuación)</b> |                     |        |       |                                      |           |        |        |    |
| Barranquilla, Barranquillita               | 15.300              | 15.500 | 15.375 | =  | Buenaventura (Valle del Cauca)       | 12.000                                    | 12.800              | 12.400 | -     | Cali, Santa Helena                   | 7.500     | 8.000  | 7.767  | -  |
| Barranquilla, Granabastos                  | 16.000              | 17.000 | 16.333 | =  | Cartagena, Bazurto                   | 9.000                                     | 9.500               | 9.125  | =     | Cúcuta, Cenabastos                   | 12.000    | 12.000 | 12.000 | +  |
| Bogotá, D. C., Frigorífico Ble Ltda.       | 15.000              | 16.000 | 15.800 | +  | Cúcuta, La Nueva Sexta               | 12.000                                    | 13.000              | 12.333 | ++    | Ibagué, Plaza La 21                  | 10.000    | 11.400 | 10.900 | +  |
| Bogotá, D. C., Frigorífico Guadalupe       | 14.800              | 15.500 | 15.113 | -  | Malambo (Atlántico), Carnes y carnes | 11.100                                    | 11.100              | 11.100 | +     | Manizales (Caldas)                   | 7.500     | 9.000  | 8.333  | =  |
| Bogotá, D. C., Paloquemao                  | 17.000              | 18.000 | 17.333 | -  | Medellín, Central                    |   |                     |        |       | Mayorista de Antioquia               | 10.700    | 11.700 | 11.025 | =  |
| Bucaramanga, Frigoríficos                  | 22.300              | 22.300 | 22.300 | +  | Medellín, Plaza                      |   |                     |        |       | Minorista José María Villa           | 13.500    | 14.200 | 13.675 | =  |
| Cali, Santa Helena                         | 16.000              | 17.000 | 16.333 | -  | Montería (Córdoba)                   | 9.500                                     | 10.000              | 9.875  | +     | Montería, Frigosinú                  | 11.000    | 11.000 | 11.000 | =  |
| Cartagena, Bazurto                         | 13.000              | 13.100 | 13.025 | =  | Montería, Frigosinú                  | 11.000                                    | 11.000              | 11.000 | =     | Palmira (Valle del Cauca)            | 8.000     | 8.600  | 8.267  | +  |
| Cúcuta, Cenabastos                         | 15.000              | 15.000 | 15.000 | -  | Palmira (Valle del Cauca)            | 8.000                                     | 8.600               | 8.267  | +     | Pasto (Nariño)                       | 9.300     | 9.600  | 9.467  | +  |
| Cúcuta, La Nueva Sexta                     | 15.000              | 16.000 | 15.667 | =  | Pereira, La 41                       | 10.000                                    | 11.000              | 10.500 | ++    | Popayán (Cauca)                      | 8.000     | 8.000  | 8.000  | -  |
| Ibagué, Frigorífico Carlina                | 19.550              | 19.550 | 19.550 | =  | Tuluá (Valle del Cauca)              | 8.000                                     | 9.000               | 8.333  | =     |                                      |           |        |        |    |
| Ibagué, Plaza La 21                        | 15.000              | 18.000 | 16.250 | +  |                                      |   |                     |        |       |                                      |           |        |        |    |
| Malambo (Atlántico), Carnes y carnes       | 16.400              | 16.400 | 16.400 | -  |                                      |   |                     |        |       |                                      |           |        |        |    |
| Medellín, Central                          |                     |        |        |    |                                      |   |                     |        |       |                                      |           |        |        |    |
| Mayorista de Antioquia                     | 17.000              | 21.100 | 18.075 | =  |                                      |   |                     |        |       |                                      |           |        |        |    |
| Medellín, Plaza                            |                     |        |        |    |                                      |   |                     |        |       |                                      |           |        |        |    |
| Minorista José María Villa                 | 18.000              | 20.500 | 18.925 | =  |                                      |   |                     |        |       |                                      |           |        |        |    |
| Montería (Córdoba)                         | 13.000              | 13.000 | 13.000 | =  |                                      |   |                     |        |       |                                      |           |        |        |    |
| Montería, Frigosinú                        | 16.500              | 16.500 | 16.500 | =  |                                      |   |                     |        |       |                                      |           |        |        |    |
| Palmira (Valle del Cauca)                  | 13.400              | 14.400 | 13.933 | =  |                                      |   |                     |        |       |                                      |           |        |        |    |
| Pasto (Nariño)                             | 14.700              | 15.000 | 14.833 | =  |                                      |   |                     |        |       |                                      |           |        |        |    |
| Popayán (Cauca)                            | 15.000              | 15.000 | 15.000 | +  |                                      |   |                     |        |       |                                      |           |        |        |    |
| Sincelejo (Sucre)                          | 14.000              | 14.000 | 14.000 | =  |                                      |   |                     |        |       |                                      |           |        |        |    |
| Tuluá (Valle del Cauca)                    | 16.500              | 17.000 | 16.767 | =  |                                      |   |                     |        |       |                                      |           |        |        |    |
| Valledupar, Mercado Nuevo                  | 14.000              | 15.000 | 14.333 | -  |                                      |   |                     |        |       |                                      |           |        |        |    |
| Villavicencio, CAV                         | 15.000              | 16.000 | 15.500 | -  |                                      |   |                     |        |       |                                      |           |        |        |    |
| <b>Carne de res, cogote</b>                |                     |        |        |    |                                      | <b>Carne de res, lomo de brazo</b>        |                     |        |       |                                      |           |        |        |    |
| Armenia, Frigocafé                         | 8.500               | 8.500  | 8.500  | =  | Armenia, Frigocafé                   | 13.800                                    | 13.800              | 13.800 | =     | Bogotá, D. C., Paloquemao            | 12.000    | 13.000 | 12.667 | -  |
| Bogotá, D. C., Frigorífico Ble Ltda.       | 9.800               | 10.600 | 10.150 | -  | Bogotá, D. C., Paloquemao            | 16.000                                    | 16.800              | 16.267 | -     | Buenaventura (Valle del Cauca)       | 12.500    | 13.000 | 12.767 | -  |
| Bogotá, D. C., Frigorífico Guadalupe       | 9.400               | 10.000 | 9.788  | -  | Cali, Santa Helena                   | 11.000                                    | 12.000              | 11.667 | =     | Cúcuta, Cenabastos                   | 12.000    | 14.000 | 13.000 | +  |
| Bogotá, D. C., Paloquemao                  | 10.000              | 11.000 | 10.333 | +  | Cúcuta, La Nueva Sexta               | 10.000                                    | 10.000              | 10.000 | =     | Montería, Frigosinú                  | 13.000    | 14.000 | 13.500 | =  |
| Bucaramanga, Frigoríficos                  | 12.500              | 12.500 | 12.500 | =  | Montería, Frigosinú                  | 12.000                                    | 12.000              | 12.000 | =     | Pereira, La 41                       | 10.000    | 11.000 | 10.500 | ++ |
| Ibagué, Frigorífico Carlina                | 6.800               | 6.800  | 6.800  | =  | Pereira, La 41                       | 13.000                                    | 14.000              | 13.500 | =     | Popayán (Cauca)                      | 12.000    | 12.000 | 12.000 | =  |
| Ibagué, Plaza La 21                        | 6.000               | 7.500  | 6.833  | +  | Popayán (Cauca)                      | 10.000                                    | 10.000              | 10.000 | =     | Sincelejo (Sucre)                    | 10.000    | 10.000 | 10.000 | =  |
| Manizales (Caldas)                         | 7.000               | 8.000  | 7.500  | =  | Valledupar, Mercado Nuevo            | 13.000                                    | 14.000              | 13.500 | =     |                                      |           |        |        |    |
| Montería (Córdoba)                         | 9.000               | 10.000 | 9.625  | -- |                                      |   |                     |        |       |                                      |           |        |        |    |
| Montería, Frigosinú                        | 11.000              | 11.000 | 11.000 | =  |                                      |   |                     |        |       |                                      |           |        |        |    |
| <b>Carne de res, costilla</b>              |                     |        |        |    |                                      | <b>Carne de res, lomo fino</b>            |                     |        |       |                                      |           |        |        |    |
| Armenia, Frigocafé                         | 7.800               | 7.800  | 7.800  | =  | Armenia, Frigocafé                   | 16.500                                    | 16.500              | 16.500 | =     | Barranquilla, Barranquillita         | 22.000    | 22.500 | 22.225 | =  |
| Barranquilla, Barranquillita               | 5.500               | 6.000  | 5.775  | =  | Barranquilla, Barranquillita         | 19.000                                    | 19.500              | 19.167 | -     | Barranquilla, Granabastos            | 20.000    | 24.000 | 21.500 | -  |
| Bogotá, D. C., Frigorífico Ble Ltda.       | 9.600               | 10.800 | 10.025 | +  | Bogotá, D. C., Frigorífico Ble Ltda. | 20.000                                    | 24.000              | 21.500 | -     | Bogotá, D. C., Frigorífico Guadalupe | 20.000    | 22.000 | 20.625 | -  |
| Bogotá, D. C., Frigorífico Guadalupe       | 9.000               | 10.000 | 9.525  | -  | Bogotá, D. C., Frigorífico Guadalupe | 22.000                                    | 22.000              | 22.000 | ++    | Bogotá, D. C., Paloquemao            | 22.000    | 22.000 | 22.000 | ++ |
| Bogotá, D. C., Paloquemao                  | 10.000              | 11.000 | 10.667 | +  | Bucaramanga, Frigoríficos            | 35.000                                    | 35.000              | 35.000 | =     | Bucaramanga, Frigoríficos            | 35.000    | 35.000 | 35.000 | =  |
| Bucaramanga, Frigoríficos                  | 9.600               | 9.600  | 9.600  | +  | Buenaventura (Valle del Cauca)       | 17.800                                    | 18.000              | 17.933 | +     | Buenaventura (Valle del Cauca)       | 17.800    | 18.000 | 17.933 | +  |
| Buenaventura (Valle del Cauca)             | 9.000               | 9.000  | 9.000  | -  | Cali, Santa Helena                   | 18.500                                    | 19.000              | 18.767 | -     | Cali, Santa Helena                   | 18.000    | 20.000 | 18.500 | =  |
| Cali, Santa Helena                         | 6.000               | 6.400  | 6.233  | +  | Cartagena, Bazurto                   | 16.000                                    | 16.000              | 16.000 | =     | Cartagena, Bazurto                   | 16.000    | 16.000 | 16.000 | =  |
| Cartagena, Bazurto                         | 6.500               | 6.500  | 6.500  | +  | Cúcuta, Cenabastos                   | 18.000                                    | 20.000              | 19.250 | +     | Cúcuta, Cenabastos                   | 15.000    | 16.000 | 15.500 | =  |
| Cúcuta, Cenabastos                         | 10.000              | 12.000 | 10.667 | +  | Ibagué, Plaza La 21                  | 15.000                                    | 16.000              | 15.500 | =     | Medellín, Central                    |           |        |        |    |
| Cúcuta, La Nueva Sexta                     | 9.000               | 10.000 | 9.333  | ++ | Manizales (Caldas)                   | 20.000                                    | 21.000              | 20.500 | =     | Medellín, Central                    |           |        |        |    |
| Ibagué, Frigorífico Carlina                | 7.000               | 7.000  | 7.000  | =  | Mayorista de Antioquia               | 23.000                                    | 25.000              | 24.125 | =     | Medellín, Plaza                      |           |        |        |    |
| Ibagué, Plaza La 21                        | 7.000               | 7.800  | 7.450  | -  | Minorista José María Villa           | 20.000                                    | 22.000              | 20.750 | =     | Minorista José María Villa           | 23.000    | 25.000 | 24.125 | =  |
| Malambo (Atlántico), Carnes y carnes       | 6.800               | 6.800  | 6.800  | =  | Montería (Córdoba)                   | 27.000                                    | 27.000              | 27.000 | =     | Montería (Córdoba)                   | 20.000    | 22.000 | 20.750 | =  |
| Manizales (Caldas)                         | 5.000               | 7.000  | 6.333  | =  | Montería, Frigosinú                  | 14.400                                    | 15.600              | 15.067 | +     | Montería, Frigosinú                  | 27.000    | 27.000 | 27.000 | =  |
| Medellín, Central                          |                     |        |        |    | Palmira (Valle del Cauca)            | 17.000                                    | 18.000              | 17.500 | =     | Palmira (Valle del Cauca)            | 14.400    | 15.600 | 15.067 | +  |
| Mayorista de Antioquia                     | 6.000               | 6.600  | 6.425  | =  | Pereira, La 41                       | 18.000                                    | 18.000              | 18.000 | =     | Pereira, La 41                       | 17.000    | 18.000 | 17.500 | =  |
| Medellín, Plaza                            |                     |        |        |    | Popayán (Cauca)                      | 16.000                                    | 16.000              | 16.000 | =     | Popayán (Cauca)                      | 18.000    | 18.000 | 18.000 | =  |
| Minorista José María Villa                 | 6.000               | 7.500  | 6.750  | =  | Sincelejo (Sucre)                    | 19.000                                    | 21.000              | 20.000 | +     | Sincelejo (Sucre)                    | 16.000    | 16.000 | 16.000 | =  |
| Montería (Córdoba)                         | 5.500               | 6.000  | 5.875  | =  | Tuluá (Valle del Cauca)              | 17.000                                    | 17.000              | 17.000 | -     | Tuluá (Valle del Cauca)              | 19.000    | 21.000 | 20.000 | +  |
| Montería, Frigosinú                        | 6.500               | 6.500  | 6.500  | =  | Valledupar, Mercado Nuevo            | 18.000                                    | 18.000              | 18.000 | =     | Valledupar, Mercado Nuevo            | 17.000    | 17.000 | 17.000 | -  |
| Pasto (Nariño)                             | 7.200               | 7.500  | 7.367  | +  |                                      |   |                     |        |       | Villavicencio, CAV                   | 8.000     | 8.000  | 8.000  | =  |
| Popayán (Cauca)                            | 5.500               | 5.500  | 5.500  | +  |                                      |   |                     |        |       | Villavicencio, CAV                   | 9.000     | 9.000  | 9.000  | =  |
| Valledupar, Mercado Nuevo                  | 8.000               | 8.000  | 8.000  | =  |                                      |   |                     |        |       |                                      |           |        |        |    |
| Villavicencio, CAV                         | 9.000               | 9.000  | 9.000  | =  |                                      |   |                     |        |       |                                      |           |        |        |    |
| <b>Carne de res en canal</b>               |                     |        |        |    |                                      | <b>Carne de res, morrillo</b>             |                     |        |       |                                      |           |        |        |    |
| Armenia, Frigocafé                         | 10.400              | 10.400 | 10.400 | +  | Armenia, Frigocafé                   | 12.600                                    | 12.600              | 12.600 | =     | Bogotá, D. C., Frigorífico Ble Ltda. | 10.800    | 11.500 | 11.013 | -  |
| Ibagué, Plaza La 21                        | 7.600               | 8.000  | 7.860  | =  | Bogotá, D. C., Frigorífico Ble Ltda. | 10.200                                    | 11.000              | 10.550 | +     | Bogotá, D. C., Frigorífico Guadalupe | 12.000    | 13.000 | 12.667 | +  |
| Malambo (Atlántico), Carnes y carnes       | 7.400               | 7.400  | 7.400  | =  | Bogotá, D. C., Frigorífico Guadalupe | 12.000                                    | 13.000              | 12.667 | +     | Bogotá, D. C., Paloquemao            | 11.000    | 11.000 | 11.000 | =  |
| Montería (Córdoba)                         | 8.000               | 8.200  | 8.050  | +  | Bucaramanga, Frigoríficos            | 11.000                                    | 11.000              | 11.000 | =     | Bucaramanga, Frigoríficos            | 11.000    | 11.000 | 11.000 | =  |
| Montería, Frigosinú                        | 8.500               | 8.500  | 8.500  | =  | Buenaventura (Valle del Cauca)       | 11.000                                    | 12.800              | 11.933 | +     | Buenaventura (Valle del Cauca)       | 11.000    | 12.800 | 11.933 | +  |
| Popayán (Cauca)                            | 6.700               | 6.800  | 6.767  | -  | Cali, Santa Helena                   | 10.500                                    | 11.000              | 10.767 | -     | Cali, Santa Helena                   | 10.500    | 11.000 | 10.767 | -  |
|  |                     |        |        |    | Cúcuta, Cenabastos                   | 10.000                                    | 12.000              | 11.000 | +     | Cúcuta, Cenabastos                   | 10.000    | 12.000 | 11.000 | +  |

**Cuadro 6. Mercados mayoristas. Precios de venta de carnes (continuación)**  
**2016 (21 al 27 de mayo)**

| Productos y mercados                         | Pesos por kilogramo |        |        |  | Tendencia | Productos y mercados                      | Pesos por kilogramo |        |        |  | Tendencia |
|--|---------------------|--------|--------|--|-----------|---|---------------------|--------|--------|--|-----------|
|  | Mínimo              | Máximo | Medio  |  |           |   | Mínimo              | Máximo | Medio  |  |           |
| <b>Carne de res, morrillo (continuación)</b> |                     |        |        |  |           | <b>Carne de res, pecho (continuación)</b> |                     |        |        |  |           |
| Cúcuta, La Nueva Sexta                       | 12.000              | 13.000 | 12.333 |  | ++        | Bogotá, D. C., Paloquemao                 | 12.000              | 13.000 | 12.333 |  | +         |
| Ibagué, Frigorífico Carlina                  | 8.300               | 8.300  | 8.300  |  | =         | Bucaramanga, Frigoríficos                 | 12.800              | 12.800 | 12.800 |  | =         |
| Ibagué, Plaza La 21                          | 9.900               | 11.000 | 10.475 |  | =         | Buenaventura (Valle del Cauca)            | 12.000              | 13.000 | 12.467 |  | +         |
| Malambo (Atlántico), Carnes y carnes         | 9.000               | 9.000  | 9.000  |  | =         | Cali, Santa Helena                        | 11.000              | 12.000 | 11.500 |  | -         |
| Manizales (Caldas)                           | 11.000              | 12.000 | 11.667 |  | =         | Cúcuta, Cenabastos                        | 12.000              | 12.000 | 12.000 |  | +         |
| Medellín, Central                            |                     |        |        |  |           | Cúcuta, La Nueva Sexta                    | 12.000              | 13.000 | 12.333 |  | +         |
| Mayorista de Antioquia                       | 10.100              | 11.000 | 10.525 |  | =         | Ibagué, Frigorífico Carlina               | 8.300               | 8.300  | 8.300  |  | =         |
| Montería (Córdoba)                           | 10.000              | 10.000 | 10.000 |  | =         | Ibagué, Plaza La 21                       | 11.000              | 12.000 | 11.625 |  | +         |
| Montería, Frigosinú                          | 10.000              | 10.000 | 10.000 |  | =         | Medellín, Central                         |                     |        |        |  |           |
| Palmira (Valle del Cauca)                    | 11.000              | 11.800 | 11.333 |  | -         | Mayorista de Antioquia                    | 7.900               | 9.000  | 8.500  |  | =         |
| Pasto (Nariño)                               | 10.000              | 10.300 | 10.167 |  | +         | Medellín, Plaza                           |                     |        |        |  |           |
| Pereira, La 41                               | 13.000              | 13.500 | 13.250 |  | =         | Minorista José María Villa                | 10.000              | 10.200 | 10.100 |  | =         |
| Popayán (Cauca)                              | 9.000               | 9.000  | 9.000  |  | =         | Montería (Córdoba)                        | 12.000              | 12.000 | 12.000 |  | =         |
| Tuluá (Valle del Cauca)                      | 10.300              | 11.000 | 10.600 |  | =         | Montería, Frigosinú                       | 11.000              | 11.000 | 11.000 |  | =         |
| Villavicencio, CAV                           | 9.000               | 10.000 | 9.500  |  | =         | Palmira (Valle del Cauca)                 | 11.000              | 11.400 | 11.200 |  | =         |
| <b>Carne de res, muchacho</b>                |                     |        |        |  |           | Pasto (Nariño)                            | 10.000              | 10.300 | 10.167 |  | +         |
| Armenia, Frigocafé                           | 14.000              | 14.000 | 14.000 |  | =         | Pereira, La 41                            | 11.000              | 12.000 | 11.500 |  | =         |
| Barranquilla, Barranquillita                 | 13.200              | 13.800 | 13.475 |  | -         | Popayán (Cauca)                           | 9.000               | 9.000  | 9.000  |  | =         |
| Barranquilla, Granabastos                    | 15.000              | 15.600 | 15.200 |  | =         | Tuluá (Valle del Cauca)                   | 10.400              | 11.000 | 10.633 |  | =         |
| Bogotá, D. C., Paloquemao                    | 15.000              | 16.000 | 15.333 |  | +         | Valledupar, Mercado Nuevo                 | 11.000              | 12.000 | 11.333 |  | =         |
| Bucaramanga, Frigoríficos                    | 17.500              | 17.500 | 17.500 |  | =         | <b>Carne de res, punta de anca</b>        |                     |        |        |  |           |
| Buenaventura (Valle del Cauca)               | 14.000              | 15.600 | 14.533 |  | +         | Armenia, Frigocafé                        | 16.600              | 16.600 | 16.600 |  | =         |
| Cali, Santa Helena                           | 12.500              | 13.000 | 12.800 |  | -         | Barranquilla, Barranquillita              | 15.000              | 15.400 | 15.250 |  | -         |
| Cartagena, Bazurto                           | 13.000              | 13.100 | 13.025 |  | =         | Barranquilla, Granabastos                 | 16.000              | 17.000 | 16.333 |  | --        |
| Cúcuta, Cenabastos                           | 13.000              | 13.000 | 13.000 |  | -         | Bogotá, D. C., Frigorífico Ble Ltda.      | 14.000              | 16.000 | 15.250 |  | -         |
| Cúcuta, La Nueva Sexta                       | 13.000              | 14.000 | 13.667 |  | -         | Bogotá, D. C., Frigorífico Guadalupe      | 14.000              | 15.500 | 14.583 |  | -         |
| Ibagué, Frigorífico Carlina                  | 10.500              | 10.500 | 10.500 |  | =         | Bogotá, D. C., Paloquemao                 | 15.000              | 15.000 | 15.000 |  | =         |
| Ibagué, Plaza La 21                          | 13.000              | 14.000 | 13.375 |  | -         | Bucaramanga, Frigoríficos                 | 21.600              | 21.600 | 21.600 |  | =         |
| Malambo (Atlántico), Carnes y carnes         | 15.000              | 15.000 | 15.000 |  | =         | Cali, Santa Helena                        | 16.000              | 17.000 | 16.667 |  | +         |
| Manizales (Caldas)                           | 13.000              | 14.000 | 13.667 |  | =         | Cúcuta, Cenabastos                        | 14.000              | 14.000 | 14.000 |  | =         |
| Medellín, Central                            |                     |        |        |  |           | Cúcuta, La Nueva Sexta                    | 14.000              | 15.000 | 14.667 |  | =         |
| Mayorista de Antioquia                       | 12.900              | 14.000 | 13.200 |  | =         | Ibagué, Frigorífico Carlina               | 17.700              | 17.700 | 17.700 |  | =         |
| Medellín, Plaza                              |                     |        |        |  |           | Malambo (Atlántico), Carnes y carnes      | 16.000              | 16.000 | 16.000 |  | =         |
| Minorista José María Villa                   | 15.000              | 15.500 | 15.125 |  | =         | Manizales (Caldas)                        | 15.000              | 15.500 | 15.167 |  | =         |
| Montería (Córdoba)                           | 15.000              | 15.000 | 15.000 |  | =         | Medellín, Central                         |                     |        |        |  |           |
| Palmira (Valle del Cauca)                    | 13.200              | 13.600 | 13.333 |  | -         | Mayorista de Antioquia                    | 17.000              | 18.500 | 17.625 |  | =         |
| Pasto (Nariño)                               | 13.500              | 13.800 | 13.633 |  | +         | Medellín, Plaza                           |                     |        |        |  |           |
| Pereira, La 41                               | 16.000              | 16.000 | 16.000 |  | +         | Minorista José María Villa                | 20.000              | 20.500 | 20.250 |  | =         |
| Popayán (Cauca)                              | 15.000              | 15.000 | 15.000 |  | +         | Montería (Córdoba)                        | 16.000              | 16.000 | 16.000 |  | +         |
| Sincelejo (Sucre)                            | 14.000              | 14.000 | 14.000 |  | =         | Montería, Frigosinú                       | 18.000              | 18.000 | 18.000 |  | =         |
| Tuluá (Valle del Cauca)                      | 13.500              | 15.000 | 14.033 |  | =         | Palmira (Valle del Cauca)                 | 14.000              | 15.600 | 14.667 |  | +         |
| Valledupar, Mercado Nuevo                    | 14.000              | 14.000 | 14.000 |  | =         | Pereira, La 41                            | 17.000              | 18.000 | 17.500 |  | +         |
| Villavicencio, CAV                           | 14.000              | 14.000 | 14.000 |  | =         | Popayán (Cauca)                           | 15.000              | 15.000 | 15.000 |  | +         |
| <b>Carne de res, murillo</b>                 |                     |        |        |  |           | Sincelejo (Sucre)                         | 14.000              | 14.000 | 14.000 |  | +         |
| Bogotá, D. C., Frigorífico Ble Ltda.         | 9.000               | 10.000 | 9.713  |  | -         | Tuluá (Valle del Cauca)                   | 16.800              | 17.000 | 16.900 |  | =         |
| Bogotá, D. C., Frigorífico Guadalupe         | 9.200               | 9.800  | 9.642  |  | -         | Valledupar, Mercado Nuevo                 | 15.000              | 16.000 | 15.333 |  | =         |
| Bogotá, D. C., Paloquemao                    | 9.600               | 10.000 | 9.867  |  | -         | Villavicencio, CAV                        | 14.000              | 14.000 | 14.000 |  | =         |
| Bucaramanga, Frigoríficos                    | 12.200              | 12.200 | 12.200 |  | =         | <b>Carne de res, sobrebarriga</b>         |                     |        |        |  |           |
| Cúcuta, Cenabastos                           | 10.000              | 12.000 | 11.000 |  | +         | Armenia, Frigocafé                        | 12.500              | 12.500 | 12.500 |  | =         |
| Cúcuta, La Nueva Sexta                       | 12.000              | 12.000 | 12.000 |  | n.d.      | Barranquilla, Barranquillita              | 11.200              | 11.500 | 11.363 |  | +         |
| Ibagué, Frigorífico Carlina                  | 8.300               | 8.300  | 8.300  |  | +         | Barranquilla, Granabastos                 | 13.000              | 14.000 | 13.333 |  | +         |
| Ibagué, Plaza La 21                          | 8.400               | 9.900  | 9.050  |  | +         | Bogotá, D. C., Frigorífico Ble Ltda.      | 11.000              | 12.000 | 11.450 |  | +         |
| Medellín, Central                            |                     |        |        |  |           | Bogotá, D. C., Frigorífico Guadalupe      | 10.800              | 11.500 | 11.038 |  | +         |
| Mayorista de Antioquia                       | 10.200              | 11.600 | 11.100 |  | =         | Bogotá, D. C., Paloquemao                 | 12.000              | 13.000 | 12.667 |  | +         |
| Montería (Córdoba)                           | 10.000              | 10.000 | 10.000 |  | =         | Bucaramanga, Frigoríficos                 | 14.600              | 14.600 | 14.600 |  | =         |
| Montería, Frigosinú                          | 9.000               | 9.000  | 9.000  |  | =         | Buenaventura (Valle del Cauca)            | 12.000              | 12.400 | 12.133 |  | -         |
| Neiva, Surabastos                            | 8.000               | 9.000  | 8.500  |  | +         | Cali, Santa Helena                        | 11.800              | 12.000 | 11.933 |  | +         |
| Villavicencio, CAV                           | 9.000               | 10.000 | 9.750  |  | =         | Cartagena, Bazurto                        | 9.000               | 9.000  | 9.000  |  | =         |
| <b>Carne de res, paletero</b>                |                     |        |        |  |           | Ibagué, Frigorífico Carlina               | 8.300               | 8.300  | 8.300  |  | =         |
| Armenia, Frigocafé                           | 12.800              | 12.800 | 12.800 |  | =         | Ibagué, Plaza La 21                       | 10.500              | 11.000 | 10.850 |  | +         |
| Bogotá, D. C., Paloquemao                    | 13.000              | 13.200 | 13.067 |  | +         | Malambo (Atlántico), Carnes y carnes      | 11.000              | 11.000 | 11.000 |  | -         |
| Bucaramanga, Frigoríficos                    | 13.600              | 13.600 | 13.600 |  | =         | Manizales (Caldas)                        | 11.000              | 12.000 | 11.333 |  | =         |
| Cúcuta, Cenabastos                           | 11.000              | 12.000 | 11.667 |  | -         | Medellín, Central                         |                     |        |        |  |           |
| Cúcuta, La Nueva Sexta                       | 12.000              | 13.000 | 12.333 |  | +         | Mayorista de Antioquia                    | 10.400              | 12.000 | 10.950 |  | =         |
| Ibagué, Plaza La 21                          | 10.000              | 11.700 | 10.775 |  | -         | Medellín, Plaza                           |                     |        |        |  |           |
| Malambo (Atlántico), Carnes y carnes         | 9.700               | 9.700  | 9.700  |  | =         | Minorista José María Villa                | 11.600              | 12.000 | 11.800 |  | =         |
| Manizales (Caldas)                           | 11.000              | 12.000 | 11.667 |  | =         | Montería (Córdoba)                        | 11.000              | 12.000 | 11.350 |  | =         |
| Medellín, Central                            |                     |        |        |  |           | Montería, Frigosinú                       | 11.000              | 11.000 | 11.000 |  | =         |
| Mayorista de Antioquia                       | 11.500              | 12.900 | 11.975 |  | =         | Palmira (Valle del Cauca)                 | 11.200              | 11.400 | 11.267 |  | =         |
| Montería (Córdoba)                           | 12.000              | 13.000 | 12.500 |  | +         | Pasto (Nariño)                            | 10.000              | 10.300 | 10.167 |  | +         |
| Montería, Frigosinú                          | 9.500               | 9.500  | 9.500  |  | =         | Popayán (Cauca)                           | 11.000              | 11.000 | 11.000 |  | -         |
| Pereira, La 41                               | 15.000              | 16.000 | 15.500 |  | ++        | Sincelejo (Sucre)                         | 10.000              | 10.000 | 10.000 |  | =         |
| Sincelejo (Sucre)                            | 12.000              | 12.000 | 12.000 |  | ++        | Tuluá (Valle del Cauca)                   | 12.000              | 13.000 | 12.500 |  | =         |
| Valledupar, Mercado Nuevo                    | 11.000              | 12.000 | 11.333 |  | =         | Valledupar, Mercado Nuevo                 | 11.000              | 12.000 | 11.333 |  | =         |
| Villavicencio, CAV                           |                     |        |        |  |           | Villavicencio, CAV                        | 10.000              | 11.000 | 10.500 |  | =         |
| <b>Carne de res, pecho</b>                   |                     |        |        |  |           | <b>Menudencias de pollo</b>               |                     |        |        |  |           |
| Bogotá, D. C., Frigorífico Ble Ltda.         | 10.400              | 12.000 | 11.300 |  | -         | Armenia, Mercar                           | 3.000               | 4.000  | 3.333  |  | =         |
| Bogotá, D. C., Frigorífico Guadalupe         | 10.400              | 11.500 | 11.038 |  | -         | Bogotá, D. C., Frigorífico Ble Ltda.      | 1.000               | 1.000  | 1.000  |  | =         |

**Cuadro 6. Mercados mayoristas. Precios de venta de carnes (conclusión)**  
**2016 (21 al 27 de mayo)**

| Productos y mercados                       | Pesos por kilogramo |        |       |  | Tendencia | Productos y mercados                              | Pesos por kilogramo |        |       |     | Tendencia |
|--|---------------------|--------|-------|--|-----------|---|---------------------|--------|-------|-----|-----------|
|  | Mínimo              | Máximo | Medio |  |           |   | Mínimo              | Máximo | Medio |     |           |
| <b>Menudencias de pollo (continuación)</b> |                     |        |       |  |           | <b>Pierna perril con rabadilla (continuación)</b> |                     |        |       |     |           |
| Bogotá, D. C., Frigorífico Guadalupe       | 600                 | 700    | 629   |  | -         | 4.600   | 4.800               | 4.700  |       | +   |           |
| Ibagué, Frigorífico Carlina                | 1.100               | 1.100  | 1.100 |  | =         | Tuluá (Valle del Cauca)                           | 5.600               | 6.000  | 5.867 | =   |           |
| Ibagué, Plaza La 21                        | 1.000               | 1.400  | 1.200 |  | +         | Valledupar, Mercado Nuevo                         | 3.400               | 3.600  | 3.467 | +   |           |
| Montería (Córdoba)                         | 1.200               | 1.500  | 1.333 |  | -         | Villavicencio, CAV                                | 5.600               | 5.800  | 5.750 | +   |           |
| Neiva, Surabastos                          | 1.200               | 1.600  | 1.400 |  | ++        | <b>Pierna perril sin rabadilla</b>                |                     |        |       |     |           |
| Pasto (Nariño)                             | 1.000               | 1.000  | 1.000 |  | =         | Bogotá, D. C., Corabastos                         | 6.200               | 6.600  | 6.400 | +   |           |
| Popayán (Cauca)                            | 800                 | 800    | 800   |  | =         | Bogotá, D. C., Frigorífico Ble Ltda.              | 7.400               | 7.800  | 7.533 | +   |           |
| Villavicencio, CAV                         | 1.200               | 1.200  | 1.200 |  | =         | Bogotá, D. C., Frigorífico Guadalupe              | 6.200               | 6.800  | 6.600 | ++  |           |
| <b>Muslos de pollo con rabadilla</b>       |                     |        |       |  |           | Bogotá, D. C., Paloquemao                         | 7.400               | 8.000  | 7.667 | -   |           |
| Medellín, Plaza                            |                     |        |       |  |           | Bogotá, D. C., Plaza Las Flores                   | 5.400               | 5.600  | 5.458 | -   |           |
| Minorista José María Villa                 | 3.600               | 3.800  | 3.700 |  | =         | Bucaramanga, Frigoríficos                         | 6.500               | 6.800  | 6.667 | -   |           |
| Valledupar, Mercado Nuevo                  | 3.400               | 3.600  | 3.467 |  | +         | <b>Piernas de pollo</b>                           |                     |        |       |     |           |
| <b>Muslos de pollo sin rabadilla</b>       |                     |        |       |  |           | Armenia, Mercar                                   | 5.100               | 5.400  | 5.233 | --- |           |
| Bogotá, D. C., Corabastos                  | 6.200               | 7.100  | 6.567 |  | +         | Bogotá, D. C., Corabastos                         | 6.600               | 6.800  | 6.667 | +   |           |
| Bogotá, D. C., Frigorífico Ble Ltda.       | 6.600               | 6.800  | 6.667 |  | -         | Bogotá, D. C., Frigorífico Ble Ltda.              | 8.400               | 8.800  | 8.533 | +   |           |
| Bogotá, D. C., Frigorífico Guadalupe       | 5.500               | 6.800  | 6.338 |  | ++        | Bogotá, D. C., Frigorífico Guadalupe              | 6.000               | 6.800  | 6.592 | +   |           |
| Bogotá, D. C., Paloquemao                  | 7.000               | 7.400  | 7.200 |  | +         | Bogotá, D. C., Paloquemao                         | 7.600               | 8.000  | 7.733 | =   |           |
| Bogotá, D. C., Plaza Las Flores            | 4.000               | 4.800  | 4.433 |  | -         | Bucaramanga, Frigoríficos                         | 6.500               | 7.600  | 7.100 | =   |           |
| Bucaramanga, Frigoríficos                  | 6.700               | 6.900  | 6.800 |  | =         | Cali, Santa Helena                                | 5.600               | 6.000  | 5.867 | -   |           |
| Medellín, Central                          |                     |        |       |  |           | Cartagena, Bazaruto                               | 6.500               | 6.500  | 6.500 | =   |           |
| Mayorista de Antioquia                     | 7.200               | 7.400  | 7.300 |  | =         | Cúcuta, Cenabastos                                | 6.800               | 7.000  | 6.867 | +   |           |
| <b>Pechuga de pollo</b>                    |                     |        |       |  |           | Manizales (Caldas)                                | 5.000               | 6.000  | 5.500 | =   |           |
| Armenia, Mercar                            | 7.300               | 8.600  | 8.100 |  | =         | Medellín, Central                                 |                     |        |       |     |           |
| Barranquilla, Barranquillita               | 6.700               | 6.900  | 6.775 |  | +         | Mayorista de Antioquia                            | 7.000               | 7.700  | 7.350 | =   |           |
| Barranquilla, Granabastos                  | 7.600               | 7.600  | 7.600 |  | -         | Medellín, Plaza                                   |                     |        |       |     |           |
| Bogotá, D. C., Corabastos                  | 7.400               | 7.800  | 7.600 |  | -         | Minorista José María Villa                        | 5.000               | 5.200  | 5.100 | =   |           |
| Bogotá, D. C., Frigorífico Ble Ltda.       | 8.200               | 8.600  | 8.300 |  | -         | Palmira (Valle del Cauca)                         | 5.800               | 6.000  | 5.900 | +   |           |
| Bogotá, D. C., Frigorífico Guadalupe       | 7.600               | 8.000  | 7.725 |  | +         | Pasto (Nariño)                                    | 6.400               | 6.800  | 6.600 | =   |           |
| Bogotá, D. C., Paloquemao                  | 9.000               | 9.200  | 9.067 |  | +         | Popayán (Cauca)                                   | 5.600               | 5.800  | 5.700 | =   |           |
| Bogotá, D. C., Plaza Las Flores            | 6.800               | 7.600  | 7.250 |  | +         | Tuluá (Valle del Cauca)                           | 6.000               | 6.000  | 6.000 | =   |           |
| Bucaramanga, Frigoríficos                  | 7.800               | 8.350  | 8.017 |  | +         | Valledupar, Mercado Nuevo                         | 6.000               | 6.200  | 6.067 | =   |           |
| Buenaventura (Valle del Cauca)             | 8.000               | 8.000  | 8.000 |  | -         | <b>Pollo entero congelado sin vísceras</b>        |                     |        |       |     |           |
| Cali, Santa Helena                         | 7.400               | 8.000  | 7.733 |  | =         | Barranquilla, Barranquillita                      | 4.200               | 4.300  | 4.225 | -   |           |
| Cúcuta, Cenabastos                         | 7.600               | 7.700  | 7.667 |  | +         | Barranquilla, Granabastos                         | 4.100               | 4.100  | 4.100 | --- |           |
| Ibagué, Frigorífico Carlina                | 9.700               | 9.700  | 9.700 |  | =         | Bucaramanga, Frigoríficos                         | 5.450               | 6.000  | 5.650 | =   |           |
| Ibagué, Plaza La 21                        | 7.600               | 8.000  | 7.867 |  | =         | Cali, Galería Alameda                             | 6.000               | 6.400  | 6.133 | =   |           |
| Manizales (Caldas)                         | 8.000               | 8.600  | 8.367 |  | =         | Cali, Santa Helena                                | 5.200               | 5.600  | 5.467 | =   |           |
| Medellín, Central                          |                     |        |       |  |           | Cartagena, Bazaruto                               | 4.300               | 4.300  | 4.300 | =   |           |
| Mayorista de Antioquia                     | 7.900               | 8.200  | 8.100 |  | =         | Medellín, Central                                 |                     |        |       |     |           |
| Medellín, Plaza                            |                     |        |       |  |           | Mayorista de Antioquia                            | 5.900               | 6.500  | 6.200 | =   |           |
| Minorista José María Villa                 | 7.000               | 7.400  | 7.200 |  | +         | Medellín, Plaza                                   |                     |        |       |     |           |
| Montería (Córdoba)                         | 7.400               | 7.500  | 7.467 |  | +         | Minorista José María Villa                        | 4.900               | 5.000  | 4.950 | =   |           |
| Neiva, Surabastos                          | 7.000               | 7.600  | 7.300 |  | +         | Montería (Córdoba)                                | 4.400               | 4.600  | 4.533 | =   |           |
| Palmira (Valle del Cauca)                  | 7.800               | 8.000  | 7.900 |  | =         | Pasto (Nariño)                                    | 6.200               | 6.600  | 6.400 | =   |           |
| Santa Marta (Magdalena)                    | 8.400               | 9.500  | 8.767 |  | +++       | Popayán (Cauca)                                   | 5.600               | 5.800  | 5.700 | =   |           |
| Sincelejo (Sucre)                          | 8.000               | 8.200  | 8.050 |  | +         | Santa Marta (Magdalena)                           | 4.800               | 5.000  | 4.867 | +   |           |
| Tuluá (Valle del Cauca)                    | 8.800               | 9.000  | 8.925 |  | =         | Valledupar, Mercado Nuevo                         | 4.000               | 4.600  | 4.333 | -   |           |
| Valledupar, Mercado Nuevo                  | 6.400               | 6.700  | 6.567 |  | -         | <b>Pollo entero fresco con vísceras</b>           |                     |        |       |     |           |
| Villavicencio, CAV                         | 7.800               | 8.000  | 7.850 |  | +         | Ibagué, Plaza La 21                               | 5.600               | 6.000  | 5.800 | +   |           |
| <b>Pierna perril con rabadilla</b>         |                     |        |       |  |           | <b>Pollo entero fresco sin vísceras</b>           |                     |        |       |     |           |
| Armenia, Mercar                            | 4.400               | 4.800  | 4.533 |  | +         | Armenia, Mercar                                   | 5.100               | 5.400  | 5.233 | =   |           |
| Barranquilla, Barranquillita               | 3.300               | 3.400  | 3.375 |  | +         | Bogotá, D. C., Corabastos                         | 6.000               | 6.400  | 6.200 | -   |           |
| Barranquilla, Granabastos                  | 3.300               | 3.300  | 3.300 |  | -         | Bogotá, D. C., Frigorífico Ble Ltda.              | 6.400               | 6.800  | 6.600 | =   |           |
| Bogotá, D. C., Frigorífico Guadalupe       | 5.200               | 5.800  | 5.600 |  | +         | Bogotá, D. C., Frigorífico Guadalupe              | 5.200               | 6.200  | 5.950 | +   |           |
| Bogotá, D. C., Plaza Las Flores            | 4.000               | 5.000  | 4.558 |  | +         | Bogotá, D. C., Paloquemao                         | 6.900               | 7.000  | 6.967 | +   |           |
| Bucaramanga, Frigoríficos                  | 4.750               | 5.100  | 4.883 |  | =         | Bogotá, D. C., Plaza Las Flores                   | 5.400               | 6.000  | 5.608 | +   |           |
| Buenaventura (Valle del Cauca)             | 4.600               | 5.000  | 4.800 |  | =         | Bucaramanga, Frigoríficos                         | 5.450               | 5.500  | 5.475 | =   |           |
| Cali, Galería Alameda                      | 5.000               | 5.780  | 5.460 |  | -         | Cúcuta, Cenabastos                                | 5.600               | 5.600  | 5.600 | +   |           |
| Cali, Santa Helena                         | 4.400               | 4.800  | 4.533 |  | -         | Palmira (Valle del Cauca)                         | 5.600               | 5.800  | 5.700 | =   |           |
| Cartagena, Bazaruto                        | 3.000               | 3.300  | 3.150 |  | =         | Pasto (Nariño)                                    | 6.200               | 6.800  | 6.533 | =   |           |
| Cúcuta, Cenabastos                         | 4.300               | 4.500  | 4.400 |  | +         | Sincelejo (Sucre)                                 | 5.800               | 6.000  | 5.950 | +   |           |
| Ibagué, Plaza La 21                        | 5.600               | 6.000  | 5.800 |  | +         | Tuluá (Valle del Cauca)                           | 6.000               | 6.800  | 6.400 | =   |           |
| Medellín, Central                          |                     |        |       |  |           | Villavicencio, CAV                                | 5.900               | 6.000  | 5.975 | =   |           |
| Mayorista de Antioquia                     | 4.800               | 5.200  | 5.000 |  | =         | <b>Rabadillas de pollo</b>                        |                     |        |       |     |           |
| Medellín, Plaza                            |                     |        |       |  |           | Armenia, Mercar                                   | 1.300               | 1.300  | 1.300 | =   |           |
| Minorista José María Villa                 | 3.500               | 3.800  | 3.650 |  | -         | Bucaramanga, Frigoríficos                         | 1.750               | 2.150  | 1.950 | =   |           |
| Montería (Córdoba)                         | 3.400               | 3.600  | 3.467 |  | -         | Manizales (Caldas)                                | 2.000               | 3.000  | 2.500 | =   |           |
| Neiva, Surabastos                          | 4.800               | 5.400  | 5.100 |  | +         | Montería (Córdoba)                                | 2.000               | 2.500  | 2.233 | =   |           |
| Palmira (Valle del Cauca)                  | 4.600               | 4.600  | 4.600 |  | =         |   |                     |        |       |     |           |
| Pasto (Nariño)                             | 5.600               | 6.000  | 5.800 |  | =         |   |                     |        |       |     |           |
| Santa Marta (Magdalena)                    | 3.900               | 4.200  | 4.033 |  | +         |   |                     |        |       |     |           |

**Tendencias:**

- (---) Variación mayor al -20 %
- (--) Variación entre -10 % y -20 %
- (-) Variación entre 0 % y -10 %

- (=) Variación igual a 0 %
- (+) Variación entre 0 % y 10 %
- (+ +) Variación entre 10 % y 20 %
- (+++) Variación mayor al 20 %
- (n.d.) No determinado



**Cuadro 7. Mercados mayoristas. Precios de venta de pescados 2016 (21 al 27 de mayo)**

| Productos y mercados                    | Pesos por kilogramo |        |        |  | Tendencia | Productos y mercados                      | Pesos por kilogramo |        |        |  | Tendencia |
|---|---------------------|--------|--------|--|-----------|---|---------------------|--------|--------|--|-----------|
|   | Mínimo              | Máximo | Medio  |  |           |   | Mínimo              | Máximo | Medio  |  |           |
| <b>Almejas con concha</b>               |                     |        |        |  |           | <b>Calamar anillos (continuación)</b>     |                     |        |        |  |           |
| Cali, Galería Alameda                   | 8.200               | 8.600  | 8.367  |  | +         | Palmira (Valle del Cauca)                 | 11.800              | 13.000 | 12.400 |  | +         |
| Cali, Santa Helena                      | 7.000               | 7.500  | 7.167  |  | -         | Tuluá (Valle del Cauca)                   | 12.000              | 14.000 | 13.000 |  | =         |
| Medellín, Central                       |                     |        |        |  |           | <b>Calamar blanco entero</b>              |                     |        |        |  |           |
| Mayorista de Antioquia                  | 6.000               | 7.700  | 6.800  |  | =         | Bogotá, D. C., Corabastos                 | 7.400               | 8.000  | 7.667  |  | -         |
| <b>Almejas sin concha</b>               |                     |        |        |  |           | Bogotá, D. C., Paloquemao                 | 9.000               | 10.000 | 9.667  |  | +         |
| Cali, Galería Alameda                   | 14.000              | 15.400 | 14.800 |  | =         | Cali, Galería Alameda                     | 7.500               | 8.800  | 8.100  |  | =         |
| Cali, Santa Helena                      | 12.000              | 13.000 | 12.500 |  | -         | Cali, Santa Helena                        | 7.000               | 7.500  | 7.333  |  | +         |
| Medellín, Central                       |                     |        |        |  |           | Palmira (Valle del Cauca)                 | 7.200               | 7.800  | 7.500  |  | +         |
| Mayorista de Antioquia                  | 15.400              | 17.000 | 16.133 |  | -         | Tuluá (Valle del Cauca)                   | 7.000               | 8.000  | 7.500  |  | =         |
| Palmira (Valle del Cauca)               | 10.500              | 12.000 | 11.250 |  | +         | <b>Calamar morado entero</b>              |                     |        |        |  |           |
| <b>Bagre rayado en postas congelado</b> |                     |        |        |  |           | Bogotá, D. C., Corabastos                 | 12.000              | 13.000 | 12.575 |  | n.d.      |
| Armenia, Mercar                         | 17.000              | 17.800 | 17.400 |  | =         | Cali, Galería Alameda                     | 12.000              | 13.000 | 12.500 |  | -         |
| Bogotá, D. C., Paloquemao               | 16.000              | 17.000 | 16.667 |  | -         | Cali, Santa Helena                        | 10.400              | 11.000 | 10.733 |  | +         |
| Manizales (Caldas)                      | 20.000              | 22.000 | 21.000 |  | =         | Tuluá (Valle del Cauca)                   | 12.000              | 13.000 | 12.500 |  | =         |
| Medellín, Central                       |                     |        |        |  |           | <b>Camarón tigre precocido seco</b>       |                     |        |        |  |           |
| Mayorista de Antioquia                  | 14.000              | 17.000 | 16.000 |  | =         | Bogotá, D. C., Paloquemao                 | 32.000              | 33.000 | 32.333 |  | -         |
| Tunja, Complejo de Servicios del Sur    | 15.000              | 17.000 | 16.000 |  | +         | Cali, Galería Alameda                     | 36.000              | 37.600 | 36.733 |  | +         |
| Villavicencio, CAV                      | 16.000              | 16.000 | 16.000 |  | =         | Cali, Santa Helena                        | 32.800              | 33.000 | 32.900 |  | -         |
| <b>Bagre rayado entero congelado</b>    |                     |        |        |  |           | Medellín, Central                         |                     |        |        |  |           |
| Bogotá, D. C., Plaza Las Flores         | 10.400              | 10.800 | 10.600 |  | -         | Mayorista de Antioquia                    | 33.000              | 37.000 | 35.000 |  | =         |
| Cali, Galería Alameda                   | 17.000              | 20.000 | 18.450 |  | -         | Popayán (Cauca)                           | 32.000              | 32.000 | 32.000 |  | +         |
| Palmira (Valle del Cauca)               | 15.000              | 16.000 | 15.500 |  | +         | Tuluá (Valle del Cauca)                   | 30.000              | 32.000 | 31.000 |  | =         |
| Pereira, Mercasa                        | 21.000              | 22.000 | 21.500 |  | =         | <b>Camarón titi precocido seco</b>        |                     |        |        |  |           |
| Popayán (Cauca)                         | 15.000              | 15.000 | 15.000 |  | =         | Armenia, Mercar                           | 34.000              | 34.000 | 34.000 |  | =         |
| Santa Marta (Magdalena)                 | 15.000              | 15.000 | 15.000 |  | =         | Bogotá, D. C., Corabastos                 | 24.000              | 25.000 | 24.333 |  | -         |
| <b>Bagre rayado entero fresco</b>       |                     |        |        |  |           | Bogotá, D. C., Paloquemao                 | 28.000              | 29.000 | 28.667 |  | -         |
| Bogotá, D. C., Paloquemao               | 16.000              | 17.000 | 16.667 |  | -         | Pereira, Mercasa                          | 14.000              | 14.200 | 14.100 |  | =         |
| Cúcuta, La Nueva Sexta                  | 10.500              | 11.000 | 10.917 |  | +         | Popayán (Cauca)                           | 24.000              | 24.000 | 24.000 |  | +         |
| Ibagué, Plaza La 21                     | 11.600              | 12.800 | 12.267 |  | +         | Santa Marta (Magdalena)                   | 18.000              | 19.000 | 18.333 |  | -         |
| Neiva, Surabastos                       | 14.000              | 16.000 | 15.500 |  | -         | <b>Cazuela de mariscos (paquete)</b>      |                     |        |        |  |           |
| Ubaté (Cundinamarca)                    | 14.000              | 14.000 | 14.000 |  | =         | Bogotá, D. C., Corabastos                 | 8.500               | 10.000 | 9.500  |  | =         |
| <b>Blanquillo entero fresco</b>         |                     |        |        |  |           | Bogotá, D. C., Paloquemao                 | 10.000              | 11.000 | 10.467 |  | -         |
| Bucaramanga, Centroabastos              | 12.000              | 12.000 | 12.000 |  | +         | Medellín, Central                         |                     |        |        |  |           |
| Montería (Córdoba)                      | 10.000              | 12.000 | 10.750 |  | --        | Mayorista de Antioquia                    | 13.000              | 15.000 | 13.733 |  | =         |
| Valledupar, Mercado Nuevo               | 12.000              | 12.000 | 12.000 |  | --        | <b>Corvina, filete congelado nacional</b> |                     |        |        |  |           |
| <b>Bocachico criollo fresco</b>         |                     |        |        |  |           | Buenaventura (Valle del Cauca)            | 24.000              | 26.000 | 25.000 |  | =         |
| Montería (Córdoba)                      | 16.000              | 16.000 | 16.000 |  | +         | Cali, Galería Alameda                     | 35.000              | 35.000 | 35.000 |  | =         |
| Neiva, Surabastos                       | 16.000              | 20.000 | 18.400 |  | n.d.      | <b>Langostino U12</b>                     |                     |        |        |  |           |
| Santa Marta (Magdalena)                 | 12.000              | 12.000 | 12.000 |  | =         | Bogotá, D. C., Paloquemao                 | 74.000              | 76.000 | 75.333 |  | =         |
| Valledupar, Mercado Nuevo               | 18.000              | 20.000 | 18.667 |  | ++        | Cali, Galería Alameda                     | 78.000              | 78.600 | 78.300 |  | =         |
| <b>Bocachico importado congelado</b>    |                     |        |        |  |           | Medellín, Central                         |                     |        |        |  |           |
| Armenia, Mercar                         | 9.200               | 9.400  | 9.300  |  | =         | Mayorista de Antioquia                    | 76.000              | 80.000 | 78.000 |  | =         |
| Barranquilla, Barranquillita            | 8.200               | 8.500  | 8.350  |  | -         | <b>Langostino 16-20</b>                   |                     |        |        |  |           |
| Bogotá, D. C., Plaza Las Flores         | 8.000               | 9.200  | 8.200  |  | n.d.      | Bogotá, D. C., Corabastos                 | 58.000              | 60.000 | 59.333 |  | -         |
| Cali, Galería Alameda                   | 10.500              | 11.400 | 11.075 |  | +         | Bogotá, D. C., Paloquemao                 | 60.000              | 62.000 | 60.667 |  | -         |
| Cali, Santa Helena                      | 7.600               | 8.600  | 8.067  |  | +         | Buenaventura (Valle del Cauca)            | 48.000              | 50.000 | 49.333 |  | -         |
| Cartagena, Bazurto                      | 7.500               | 7.500  | 7.500  |  | =         | Cali, Galería Alameda                     | 54.000              | 57.600 | 55.400 |  | +         |
| Manizales (Caldas)                      | 8.000               | 12.000 | 9.333  |  | =         | Cali, Santa Helena                        | 55.000              | 57.000 | 56.000 |  | +         |
| Montería (Córdoba)                      | 9.000               | 11.000 | 9.750  |  | -         | <b>Merluza, filete importado</b>          |                     |        |        |  |           |
| Palmira (Valle del Cauca)               | 7.500               | 8.500  | 8.000  |  | +         | Cali, Galería Alameda                     | 11.600              | 13.000 | 12.467 |  | =         |
| Pereira, Mercasa                        | 8.000               | 8.000  | 8.000  |  | +         | Medellín, Central                         |                     |        |        |  |           |
| Popayán (Cauca)                         | 7.800               | 7.800  | 7.800  |  | -         | Mayorista de Antioquia                    | 10.400              | 14.000 | 12.350 |  | =         |
| Santa Marta (Magdalena)                 | 8.000               | 9.000  | 8.750  |  | +         | Palmira (Valle del Cauca)                 | 10.500              | 12.000 | 11.250 |  | =         |
| Sincelejo (Sucre)                       | 9.000               | 9.000  | 9.000  |  | n.d.      | <b>Merluza, filete nacional</b>           |                     |        |        |  |           |
| Tuluá (Valle del Cauca)                 | 9.000               | 10.000 | 9.500  |  | =         | Bogotá, D. C., Corabastos                 | 28.000              | 32.000 | 30.000 |  | +         |
| Valledupar, Mercado Nuevo               | 8.500               | 9.000  | 8.750  |  | +         | Bogotá, D. C., Paloquemao                 | 30.000              | 32.000 | 30.667 |  | +         |
| <b>Cachama de cultivo fresca</b>        |                     |        |        |  |           | Cali, Galería Alameda                     | 34.000              | 35.000 | 34.500 |  | =         |
| Bogotá, D. C., Plaza Las Flores         | 5.200               | 6.000  | 5.567  |  | +         | Palmira (Valle del Cauca)                 | 24.000              | 27.000 | 25.500 |  | +         |
| Bucaramanga, Centroabastos              | 8.000               | 8.000  | 8.000  |  | =         | <b>Mojarra lora entera congelada</b>      |                     |        |        |  |           |
| Cúcuta, La Nueva Sexta                  | 6.000               | 6.500  | 6.438  |  | +         | Armenia, Mercar                           | 12.000              | 12.600 | 12.300 |  | n.d.      |
| Ibagué, Plaza La 21                     | 6.800               | 7.200  | 7.067  |  | =         | Barranquilla, Barranquillita              | 7.000               | 7.300  | 7.175  |  | =         |
| Montería (Córdoba)                      | 7.000               | 7.400  | 7.250  |  | -         | <b>Mojarra lora entera fresca</b>         |                     |        |        |  |           |
| Sincelejo (Sucre)                       | 7.000               | 7.000  | 7.000  |  | =         | Barranquilla, Barranquillita              | 7.500               | 7.800  | 7.600  |  | +         |
| Ubaté (Cundinamarca)                    | 10.000              | 10.000 | 10.000 |  | =         | Cartagena, Bazurto                        | 8.000               | 8.500  | 8.125  |  | =         |
| Villavicencio, CAV                      | 8.000               | 8.000  | 8.000  |  | +         | Montería (Córdoba)                        | 9.500               | 10.000 | 9.875  |  | +++       |
| Yopal (Casare)                          | 7.000               | 7.000  | 7.000  |  | +         | Santa Marta (Magdalena)                   | 9.000               | 10.000 | 9.500  |  | =         |
| <b>Calamar anillos</b>                  |                     |        |        |  |           | Sincelejo (Sucre)                         | 7.000               | 7.000  | 7.000  |  | =         |
| Bogotá, D. C., Corabastos               | 15.000              | 16.000 | 15.750 |  | -         | Valledupar, Mercado Nuevo                 | 9.000               | 10.000 | 9.667  |  | ++        |
| Bogotá, D. C., Paloquemao               | 18.000              | 18.000 | 18.000 |  | -         |   |                     |        |        |  |           |
| Cali, Galería Alameda                   | 16.000              | 18.600 | 17.575 |  | +         |   |                     |        |        |  |           |
| Medellín, Central                       |                     |        |        |  |           |   |                     |        |        |  |           |
| Mayorista de Antioquia                  | 12.000              | 17.000 | 14.267 |  | -         |   |                     |        |        |  |           |

**Cuadro 7. Mercados mayoristas. Precios de venta de pescados (conclusión)**  
**2016 (21 al 27 de mayo)**

| Productos y mercados               | Pesos por kilogramo |        |        |    | Tendencia | Productos y mercados                            | Pesos por kilogramo |        |        |      | Tendencia |
|------------------------------------|---------------------|--------|--------|----|-----------|---|---------------------|--------|--------|------|-----------|
|                                    | Mínimo              | Máximo | Medio  |    |           |   | Mínimo              | Máximo | Medio  |      |           |
| <b>Nicuro fresco</b>               |                     |        |        |    |           | <b>Tilapia, filete congelado (continuación)</b> |                     |        |        |      |           |
| Ubaté (Cundinamarca)               | 10.000              | 10.000 | 10.000 | =  |           | Cali, Galería Alameda                           | 18.500              | 20.200 | 19.300 | +    |           |
| <b>Palmitos de mar</b>             |                     |        |        |    |           | Cali, Santa Helena                              | 15.000              | 16.000 | 15.333 | -    |           |
| Bogotá, D. C., Corabastos          | 10.000              | 10.000 | 10.000 | =  |           | Medellín, Central                               |                     |        |        |      |           |
| Bogotá, D. C., Paloquemao          | 11.000              | 12.000 | 11.667 | -  |           | Mayorista de Antioquia                          | 16.000              | 19.000 | 17.250 | =    |           |
| Medellín, Central                  |                     |        |        |    |           | Palmira (Valle del Cauca)                       | 12.500              | 15.000 | 13.750 | +    |           |
| Mayorista de Antioquia             | 9.000               | 13.000 | 11.000 | =  |           | Popayán (Cauca)                                 | 16.000              | 16.400 | 16.200 | +    |           |
| <b>Pargo rojo entero congelado</b> |                     |        |        |    |           | Tuluá (Valle del Cauca)                         | 15.000              | 16.000 | 15.500 | =    |           |
| Armenia, Mercar                    | 18.000              | 19.000 | 18.500 | =  |           | <b>Tilapia, lomitos</b>                         |                     |        |        |      |           |
| Bogotá, D. C., Corabastos          | 23.000              | 26.000 | 24.500 | -  |           | Medellín, Central                               |                     |        |        |      |           |
| Cali, Galería Alameda              | 18.000              | 22.000 | 20.000 | =  |           | Mayorista de Antioquia                          | 5.200               | 8.200  | 6.800  | +    |           |
| Medellín, Central                  |                     |        |        |    |           | <b>Tilapia roja entera congelada</b>            |                     |        |        |      |           |
| Mayorista de Antioquia             | 22.000              | 25.000 | 24.000 | =  |           | Barranquilla, Barranquillita                    | 9.500               | 10.000 | 9.700  | +    |           |
| Palmira (Valle del Cauca)          | 14.800              | 16.500 | 15.650 | +  |           | Cali, Galería Alameda                           | 14.000              | 15.900 | 14.850 | +    |           |
| Tuluá (Valle del Cauca)            | 18.000              | 20.000 | 19.000 | =  |           | Cali, Santa Helena                              | 14.000              | 14.400 | 14.267 | +    |           |
| <b>Pargo rojo entero fresco</b>    |                     |        |        |    |           | Cartagena, Bazaruto                             | 9.600               | 9.800  | 9.650  | -    |           |
| Cartagena, Bazaruto                | 24.000              | 24.000 | 24.000 | -  |           | Medellín, Central                               |                     |        |        |      |           |
| Valledupar, Mercado Nuevo          | 21.000              | 22.000 | 21.500 | +  |           | Mayorista de Antioquia                          | 13.000              | 16.000 | 14.333 | =    |           |
| <b>Pargo rojo platero</b>          |                     |        |        |    |           | Palmira (Valle del Cauca)                       | 11.000              | 12.500 | 11.750 | +    |           |
| Buenaventura (Valle del Cauca)     | 18.000              | 19.000 | 18.667 | =  |           | Pasto (Nariño)                                  | 9.000               | 10.000 | 9.500  | =    |           |
| Cali, Galería Alameda              | 24.000              | 26.800 | 25.267 | -  |           | Pereira, Mercasa                                | 12.500              | 14.000 | 13.067 | +    |           |
| Cartagena, Bazaruto                | 23.000              | 24.000 | 23.500 | -  |           | Santa Marta (Magdalena)                         | 12.000              | 13.000 | 12.500 | +    |           |
| Santa Marta (Magdalena)            | 18.000              | 20.000 | 19.333 | -- |           | Tuluá (Valle del Cauca)                         | 12.000              | 13.000 | 12.500 | =    |           |
| <b>Pescado cabezas</b>             |                     |        |        |    |           | <b>Tilapia roja entera fresca</b>               |                     |        |        |      |           |
| Armenia, Mercar                    | 3.000               | 3.400  | 3.200  | =  |           | Barranquilla, Barranquillita                    | 12.000              | 12.500 | 12.125 | =    |           |
| Bogotá, D. C., Paloquemao          | 6.000               | 6.000  | 6.000  | =  |           | Bogotá, D. C., Paloquemao                       | 13.000              | 14.000 | 13.667 | n.d. |           |
| Cali, Galería Alameda              | 6.000               | 7.000  | 6.250  | =  |           | Bogotá, D. C., Plaza Las Flores                 | 11.200              | 11.600 | 11.400 | -    |           |
| Cali, Santa Helena                 | 6.000               | 6.400  | 6.133  | +  |           | Bucaramanga, Centroabastos                      | 11.600              | 12.000 | 11.900 | +    |           |
| Palmira (Valle del Cauca)          | 6.000               | 6.300  | 6.150  | +  |           | Cartagena, Bazaruto                             | 10.000              | 10.000 | 10.000 | =    |           |
| Pereira, Mercasa                   | 2.000               | 2.600  | 2.267  | =  |           | Cúcuta, La Nueva Sexta                          | 11.500              | 11.500 | 11.500 | +    |           |
| Popayán (Cauca)                    | 4.000               | 4.000  | 4.000  | =  |           | Ibagué, Plaza La 21                             | 10.400              | 10.400 | 10.400 | =    |           |
| <b>Róbalo, filete congelado</b>    |                     |        |        |    |           | Montería (Córdoba)                              | 10.000              | 10.000 | 10.000 | =    |           |
| Manizales (Caldas)                 | 11.800              | 14.000 | 12.900 | =  |           | Neiva, Surabastos                               | 12.000              | 12.000 | 12.000 | +    |           |
| Medellín, Central                  |                     |        |        |    |           | Tunja, Complejo                                 |                     |        |        |      |           |
| Mayorista de Antioquia             | 9.200               | 11.000 | 10.000 | =  |           | de Servicios del Sur                            | 12.000              | 12.000 | 12.000 | =    |           |
| <b>Salmón, filete congelado</b>    |                     |        |        |    |           | Ubaté (Cundinamarca)                            | 12.000              | 12.000 | 12.000 | --   |           |
| Armenia, Mercar                    | 24.000              | 24.000 | 24.000 | =  |           | Valledupar, Mercado Nuevo                       | 12.000              | 12.000 | 12.000 | =    |           |
| Bogotá, D. C., Corabastos          | 28.000              | 29.000 | 28.250 | -  |           | Villavicencio, CAV                              | 14.000              | 14.000 | 14.000 | =    |           |
| Bogotá, D. C., Paloquemao          | 28.000              | 30.000 | 29.333 | -  |           | <b>Toyo blanco, filete congelado</b>            |                     |        |        |      |           |
| Cali, Galería Alameda              | 31.800              | 33.200 | 32.375 | +  |           | Bogotá, D. C., Corabastos                       | 11.000              | 12.000 | 11.333 | +    |           |
| Medellín, Central                  |                     |        |        |    |           | Bogotá, D. C., Paloquemao                       | 15.000              | 16.000 | 15.333 | =    |           |
| Mayorista de Antioquia             | 28.000              | 33.000 | 30.250 | =  |           | Cali, Galería Alameda                           | 12.000              | 14.800 | 13.267 | =    |           |
| Palmira (Valle del Cauca)          | 25.800              | 27.500 | 26.650 | +  |           | Palmira (Valle del Cauca)                       | 12.000              | 13.500 | 12.750 | =    |           |
| Popayán (Cauca)                    | 28.000              | 28.000 | 28.000 | =  |           | Popayán (Cauca)                                 | 16.000              | 16.000 | 16.000 | =    |           |
| <b>Sierra entera congelada</b>     |                     |        |        |    |           | Tuluá (Valle del Cauca)                         | 12.000              | 13.000 | 12.500 | =    |           |
| Armenia, Mercar                    | 15.200              | 15.600 | 15.400 | =  |           | <b>Trucha en corte mariposa</b>                 |                     |        |        |      |           |
| Bogotá, D. C., Corabastos          | 13.000              | 15.000 | 14.125 | -  |           | Armenia, Mercar                                 | 11.000              | 11.000 | 11.000 | =    |           |
| Bogotá, D. C., Paloquemao          | 15.000              | 16.000 | 15.533 | -  |           | Bogotá, D. C., Corabastos                       | 12.000              | 12.000 | 12.000 | -    |           |
| Buenaventura (Valle del Cauca)     | 12.000              | 12.000 | 12.000 | =  |           | Bogotá, D. C., Paloquemao                       | 14.000              | 14.000 | 14.000 | =    |           |
| Cali, Galería Alameda              | 15.500              | 16.000 | 15.700 | +  |           | Cali, Galería Alameda                           | 15.000              | 16.600 | 15.950 | +    |           |
| Cartagena, Bazaruto                | 15.000              | 15.000 | 15.000 | =  |           | Cali, Santa Helena                              | 14.000              | 15.000 | 14.633 | +    |           |
| Medellín, Central                  |                     |        |        |    |           | Manizales (Caldas)                              | 14.000              | 15.000 | 14.500 | =    |           |
| Mayorista de Antioquia             | 12.000              | 16.000 | 13.833 | =  |           | Medellín, Central                               |                     |        |        |      |           |
| Palmira (Valle del Cauca)          | 12.500              | 15.000 | 13.750 | +  |           | Mayorista de Antioquia                          | 14.500              | 18.000 | 15.625 | =    |           |
| Santa Marta (Magdalena)            | 20.000              | 22.000 | 20.667 | -  |           | Palmira (Valle del Cauca)                       | 13.000              | 14.500 | 13.750 | =    |           |
| <b>Tilapia, filete congelado</b>   |                     |        |        |    |           | Pereira, Mercasa                                | 12.500              | 14.000 | 13.067 | =    |           |
| Bogotá, D. C., Corabastos          | 13.000              | 15.000 | 14.000 | -  |           | Popayán (Cauca)                                 | 13.800              | 14.000 | 13.900 | =    |           |
|                                    |                     |        |        |    |           | <b>Trucha entera fresca</b>                     |                     |        |        |      |           |
|                                    |                     |        |        |    |           | Pasto (Nariño)                                  | 11.000              | 12.000 | 11.500 | =    |           |

Tendencias:  
(---) Variación mayor al -20 %  
(--) Variación entre -10 % y -20 %  
(-) Variación entre 0 % y -10 %

(=) Variación igual a 0 %  
(+) Variación entre 0 % y 10 %  
(+ +) Variación entre 10 % y 20 %  
(+++) Variación mayor al 20 %  
(n.d.) No determinado

**Cuadro 8. Mercados mayoristas. Precios de venta de productos procesados  
2016 (21 al 27 de mayo)**

| Productos y mercados             | Pesos por kilogramo |        |       |      | Tenden-<br>cia                   | Productos y mercados                        | Pesos por kilogramo |        |       |                                  | Tenden-<br>cia |       |       |    |
|----------------------------------|---------------------|--------|-------|------|----------------------------------|---|---------------------|--------|-------|----------------------------------|----------------|-------|-------|----|
|                                  | Mínimo              | Máximo | Medio |      |                                  |   | Mínimo              | Máximo | Medio |                                  |                |       |       |    |
| <b>Aceite girasol</b>            |                     |        |       |      |                                  | <b>Avena en hojuelas<br/>(continuación)</b> |                     |        |       |                                  |                |       |       |    |
| Barranquilla, Barranquillita     | 8.958               | 8.975  | 8.968 | -    | Bogotá, D. C., Corabastos        | 7.000                                       | 7.167               | 7.111  | +     | Tuluá (Valle del Cauca)          | 5.833          | 6.250 | 6.014 | =  |
| Barranquilla, Granabastos        | 9.250               | 9.417  | 9.344 | =    | Bogotá, D. C., Paloquemao        | 7.500                                       | 7.667               | 7.611  | +     | Valledupar, Mercado Nuevo        | 4.833          | 5.000 | 4.889 | +  |
| Cartagena, Bazurto               | 5.667               | 5.833  | 5.792 | +    | Bogotá, D. C., Plaza España      | 6.992                                       | 7.167               | 7.053  | -     | Villavicencio, CAV               | 6.458          | 6.667 | 6.536 | +  |
| Medellín, Central                |                     |        |       |      | Cali, La Floresta                | 6.563                                       | 6.771               | 6.694  | =     |                                  |                |       |       |    |
| Mayorista de Antioquia           | 8.450               | 9.000  | 8.758 | =    | Cali, Santa Helena               | 6.250                                       | 6.250               | 6.250  | =     |                                  |                |       |       |    |
| Montería (Córdoba)               | 5.833               | 6.017  | 5.908 | =    | Cali, Siloé                      | 6.563                                       | 6.667               | 6.615  | =     |                                  |                |       |       |    |
| Pereira, Mercasa                 | 8.990               | 9.740  | 9.365 | =    | Ibagué, Plaza La 21              | 6.500                                       | 6.667               | 6.617  | +     |                                  |                |       |       |    |
| Santa Marta (Magdalena)          | 8.296               | 8.333  | 8.315 | ---  | Neiva, Surabastos                | 7.000                                       | 7.333               | 7.188  | -     |                                  |                |       |       |    |
| Sincelejo (Sucre)                | 5.833               | 5.983  | 5.913 | =    | Palmira (Valle del Cauca)        | 7.167                                       | 7.500               | 7.313  | +     |                                  |                |       |       |    |
| Valledupar, Mercado Nuevo        | 7.917               | 8.167  | 8.000 | -    | Pereira, Mercasa                 | 6.600                                       | 6.675               | 6.638  | =     |                                  |                |       |       |    |
|                                  |                     |        |       |      | Popayán (Cauca)                  | 5.917                                       | 5.992               | 5.942  | -     |                                  |                |       |       |    |
|                                  |                     |        |       |      | Tuluá (Valle del Cauca)          | 6.250                                       | 6.302               | 6.267  | =     |                                  |                |       |       |    |
|                                  |                     |        |       |      | Villavicencio, CAV               | 6.875                                       | 6.979               | 6.901  | +     |                                  |                |       |       |    |
| <b>Aceite soya</b>               |                     |        |       |      |                                  |   |                     |        |       | <b>Azúcar morena</b>             |                |       |       |    |
| Cartago (Valle del Cauca)        | 5.583               | 6.667  | 6.003 | =    | Bogotá, D. C., Corabastos        | 2.920                                       | 3.040               | 2.980  | +     | Bogotá, D. C., Plaza España      | 3.088          | 3.200 | 3.136 | ++ |
|                                  |                     |        |       |      | Bogotá, D. C., Plaza España      | 2.800                                       | 3.000               | 2.867  | +     | Cali, La Floresta                | 2.720          | 2.800 | 2.760 | =  |
|                                  |                     |        |       |      | Cali, Siloé                      | 2.800                                       | 3.000               | 2.877  | =     | Cali, Siloé                      | 2.720          | 2.800 | 2.760 | =  |
|                                  |                     |        |       |      | Cartago (Valle del Cauca)        | 2.800                                       | 3.000               | 2.877  | =     | Cartago (Valle del Cauca)        | 2.800          | 3.000 | 2.877 | =  |
|                                  |                     |        |       |      | Ibagué, Plaza La 21              | 2.700                                       | 2.720               | 2.713  | =     | Ibagué, Plaza La 21              | 2.700          | 2.720 | 2.713 | =  |
| <b>Aceite vegetal mezcla</b>     |                     |        |       |      | Medellín, Central                |   |                     |        |       | Medellín, Central                |                |       |       |    |
| Armenia, Mercar                  | 4.767               | 5.192  | 4.979 | =    | Mayorista de Antioquia           | 2.920                                       | 2.960               | 2.940  | +     | Medellín, Plaza                  |                |       |       |    |
| Barranquilla, Barranquillita     | 4.750               | 4.833  | 4.800 | =    | Medellín, Plaza                  |   |                     |        |       | Minorista José María Villa       | 2.720          | 2.820 | 2.773 | +  |
| Barranquilla, Granabastos        | 4.758               | 5.000  | 4.891 | =    | Minorista José María Villa       | 2.720                                       | 2.820               | 2.773  | +     | Pamplona (Norte de Santander)    | 2.920          | 3.120 | 3.013 | +  |
| Bogotá, D. C., Paloquemao        | 4.833               | 5.667  | 5.278 | -    | Pamplona (Norte de Santander)    | 2.920                                       | 3.120               | 3.013  | +     | Pasto (Nariño)                   | 2.720          | 2.840 | 2.773 | +  |
| Bogotá, D. C., Plaza España      | 5.000               | 5.667  | 5.333 | -    | Pasto (Nariño)                   | 2.720                                       | 2.840               | 2.773  | +     | Tuluá (Valle del Cauca)          | 2.850          | 3.000 | 2.938 | =  |
| Bucaramanga, Centroabastos       | 4.444               | 5.667  | 5.010 | -    | Tuluá (Valle del Cauca)          | 2.850                                       | 3.000               | 2.938  | =     |                                  |                |       |       |    |
| Bucaramanga, Mercados del centro | 4.741               | 5.667  | 5.178 | =    |                                  |   |                     |        |       | <b>Azúcar refinada</b>           |                |       |       |    |
| Buenaventura (Valle del Cauca)   | 4.823               | 5.417  | 5.153 | -    | Barranquilla, Barranquillita     | 2.892                                       | 2.904               | 2.898  | +     | Barranquilla, Barranquillita     | 2.880          | 2.940 | 2.910 | =  |
| Cali, La Floresta                | 5.417               | 6.333  | 5.900 | +    | Barranquilla, Granabastos        | 2.880                                       | 2.940               | 2.910  | =     | Bucaramanga, Centroabastos       | 2.958          | 3.125 | 3.069 | =  |
| Cali, Santa Helena               | 4.750               | 5.000  | 4.951 | +    | Bucaramanga, Mercados del centro | 3.167                                       | 3.250               | 3.194  | +     | Bucaramanga, Mercados del centro | 3.167          | 3.250 | 3.194 | +  |
| Cali, Siloé                      | 5.417               | 6.250  | 5.833 | =    | Cartagena, Bazurto               | 2.800                                       | 2.800               | 2.800  | =     | Cartagena, Bazurto               | 2.800          | 2.800 | 2.800 | =  |
| Cartagena, Bazurto               | 4.750               | 4.833  | 4.771 | =    | Cúcuta, Cenabastos               | 3.000                                       | 3.040               | 3.013  | +     | Cúcuta, Cenabastos               | 3.000          | 3.040 | 3.013 | +  |
| Cartago (Valle del Cauca)        | 5.250               | 5.583  | 5.389 | =    | Ibagué, Plaza La 21              | 2.720                                       | 2.720               | 2.720  | -     | Ibagué, Plaza La 21              | 2.720          | 2.720 | 2.720 | -  |
| Cúcuta, Cenabastos               | 4.074               | 5.463  | 4.853 | +    | Medellín, Central                |   |                     |        |       | Medellín, Central                |                |       |       |    |
| Cúcuta, La Nueva Sexta           | 4.167               | 4.352  | 4.259 | -    | Mayorista de Antioquia           | 2.880                                       | 2.920               | 2.905  | +     | Mayorista de Antioquia           | 2.880          | 2.920 | 2.905 | +  |
| Ibagué, Plaza La 21              | 4.500               | 4.625  | 4.569 | +    | Montería (Córdoba)               | 2.620                                       | 2.700               | 2.655  | =     | Montería (Córdoba)               | 2.620          | 2.700 | 2.655 | =  |
| Manizales (Caldas)               | 4.500               | 5.567  | 4.902 | =    | Neiva, Surabastos                | 2.760                                       | 2.840               | 2.790  | +     | Neiva, Surabastos                | 2.760          | 2.840 | 2.790 | +  |
| Medellín, Central                |                     |        |       |      | Pamplona (Norte de Santander)    | 3.000                                       | 3.100               | 3.033  | +     | Pamplona (Norte de Santander)    | 3.000          | 3.100 | 3.033 | +  |
| Mayorista de Antioquia           | 4.550               | 4.700  | 4.627 | =    | Pamplona (Norte de Santander)    | 2.520                                       | 2.580               | 2.547  | +     | Pamplona (Norte de Santander)    | 2.520          | 2.580 | 2.547 | +  |
| Medellín, Plaza                  |                     |        |       |      | Pasto (Nariño)                   | 2.760                                       | 2.760               | 2.760  | +     | Pasto (Nariño)                   | 2.760          | 2.760 | 2.760 | +  |
| Minorista José María Villa       | 4.500               | 4.708  | 4.597 | -    | Santa Marta (Magdalena)          | 2.876                                       | 2.920               | 2.898  | =     | Santa Marta (Magdalena)          | 2.876          | 2.920 | 2.898 | =  |
| Montería (Córdoba)               | 6.167               | 6.333  | 6.229 | =    | Sincelejo (Sucre)                | 2.920                                       | 3.080               | 3.013  | +     | Sincelejo (Sucre)                | 2.920          | 3.080 | 3.013 | +  |
| Neiva, Surabastos                | 4.583               | 5.000  | 4.865 | n.d. | Valledupar, Mercado Nuevo        | 2.920                                       | 3.080               | 3.013  | +     | Valledupar, Mercado Nuevo        | 2.920          | 3.080 | 3.013 | +  |
| Palmira (Valle del Cauca)        | 4.900               | 5.800  | 5.333 | =    | Villavicencio, CAV               | 5.292                                       | 6.250               | 5.839  | +     | Villavicencio, CAV               | 3.120          | 3.160 | 3.140 | +  |
| Pamplona (Norte de Santander)    | 4.630               | 4.630  | 4.630 | n.d. |                                  |   |                     |        |       |                                  |                |       |       |    |
| Pasto (Nariño)                   | 3.792               | 4.000  | 3.889 | -    |                                  |   |                     |        |       |                                  |                |       |       |    |
| Popayán (Cauca)                  | 3.833               | 4.108  | 3.975 | -    |                                  |   |                     |        |       |                                  |                |       |       |    |
| Santa Marta (Magdalena)          | 4.911               | 5.333  | 5.148 | +    |                                  |   |                     |        |       |                                  |                |       |       |    |
| Sincelejo (Sucre)                | 3.742               | 4.083  | 3.883 | -    |                                  |   |                     |        |       |                                  |                |       |       |    |
| Tuluá (Valle del Cauca)          | 4.383               | 5.125  | 4.714 | =    |                                  |   |                     |        |       |                                  |                |       |       |    |
| Valledupar, Mercado Nuevo        | 4.333               | 4.750  | 4.611 | =    |                                  |   |                     |        |       |                                  |                |       |       |    |
| Villavicencio, CAV               | 5.292               | 6.250  | 5.839 | +    |                                  |   |                     |        |       |                                  |                |       |       |    |
|                                  |                     |        |       |      |                                  |   |                     |        |       |                                  |                |       |       |    |
| <b>Arveja enlatada</b>           |                     |        |       |      |                                  |   |                     |        |       |                                  |                |       |       |    |
| Barranquilla, Barranquillita     | 6.317               | 6.371  | 6.349 | -    |                                  |   |                     |        |       |                                  |                |       |       |    |
| Barranquilla, Granabastos        | 5.541               | 5.700  | 5.621 | =    |                                  |   |                     |        |       |                                  |                |       |       |    |
| Medellín, Central                |                     |        |       |      |                                  |   |                     |        |       |                                  |                |       |       |    |
| Mayorista de Antioquia           | 4.483               | 6.121  | 5.551 | =    |                                  |   |                     |        |       |                                  |                |       |       |    |
| Medellín, Plaza                  |                     |        |       |      |                                  |   |                     |        |       |                                  |                |       |       |    |
| Minorista José María Villa       | 7.569               | 7.708  | 7.650 | -    |                                  |   |                     |        |       |                                  |                |       |       |    |
| Santa Marta (Magdalena)          | 6.129               | 7.728  | 6.835 | ++   |                                  |   |                     |        |       |                                  |                |       |       |    |
| Valledupar, Mercado Nuevo        | 6.667               | 7.361  | 6.898 | =    |                                  |   |                     |        |       |                                  |                |       |       |    |
|                                  |                     |        |       |      |                                  |   |                     |        |       |                                  |                |       |       |    |
| <b>Avena en hojuelas</b>         |                     |        |       |      |                                  |   |                     |        |       |                                  |                |       |       |    |
| Armenia, Mercar                  | 6.717               | 6.875  | 6.794 | =    |                                  |   |                     |        |       |                                  |                |       |       |    |
| Barranquilla, Barranquillita     | 6.302               | 6.354  | 6.335 | +    |                                  |   |                     |        |       |                                  |                |       |       |    |
| Barranquilla, Granabastos        | 6.042               | 6.813  | 6.495 | =    |                                  |   |                     |        |       |                                  |                |       |       |    |
| Bogotá, D. C., Corabastos        | 7.000               | 7.167  | 7.111 | +    |                                  |   |                     |        |       |                                  |                |       |       |    |
| Bogotá, D. C., Paloquemao        | 7.500               | 7.667  | 7.611 | +    |                                  |   |                     |        |       |                                  |                |       |       |    |
| Bogotá, D. C., Plaza España      | 6.992               | 7.167  | 7.053 | -    |                                  |   |                     |        |       |                                  |                |       |       |    |
| Bucaramanga, Centroabastos       | 6.500               | 6.583  | 6.547 | -    |                                  |   |                     |        |       |                                  |                |       |       |    |
| Bucaramanga, Mercados del centro | 6.650               | 6.800  | 6.706 | =    |                                  |   |                     |        |       |                                  |                |       |       |    |
| Cali, La Floresta                | 6.563               | 6.771  | 6.694 | -    |                                  |   |                     |        |       |                                  |                |       |       |    |
| Cali, Santa Helena               | 6.042               | 6.250  | 6.181 | +    |                                  |   |                     |        |       |                                  |                |       |       |    |
| Cali, Siloé                      | 6.563               | 6.667  | 6.615 | =    |                                  |   |                     |        |       |                                  |                |       |       |    |
| Cartagena, Bazurto               | 5.729               | 6.042  | 5.807 | =    |                                  |   |                     |        |       |                                  |                |       |       |    |
| Cartago (Valle del Cauca)        | 6.250               | 6.500  | 6.333 | =    |                                  |   |                     |        |       |                                  |                |       |       |    |
| Cúcuta, Cenabastos               | 6.417               | 6.667  | 6.556 | -    |                                  |   |                     |        |       |                                  |                |       |       |    |
| Cúcuta, La Nueva Sexta           | 6.000               | 6.250  | 6.167 | -    |                                  |   |                     |        |       |                                  |                |       |       |    |
| Ibagué, Plaza La 21              | 6.500               | 6.933  | 6.683 | +    |                                  |   |                     |        |       |                                  |                |       |       |    |
| Neiva, Surabastos                | 7.000               | 7.333  | 7.188 | -    |                                  |   |                     |        |       |                                  |                |       |       |    |
| Palmira (Valle del Cauca)        | 7.000               | 7.500  | 7.264 | =    |                                  |   |                     |        |       |                                  |                |       |       |    |
| Pamplona (Norte de Santander)    | 6.250               | 6.333  | 6.271 | +    |                                  |   |                     |        |       |                                  |                |       |       |    |
| Pereira, Mercasa                 | 6.250               | 6.600  | 6.425 | =    |                                  |   |                     |        |       |                                  |                |       |       |    |
| Popayán (Cauca)                  | 5.833               | 5.917  | 5.861 | =    |                                  |   |                     |        |       |                                  |                |       |       |    |
| Santa Marta (Magdalena)          | 6.000               | 6.979  | 6.339 | -    |                                  |   |                     |        |       |                                  |                |       |       |    |
| Sincelejo (Sucre)                | 6.094               | 6.302  | 6.195 | +    |                                  |   |                     |        |       |                                  |                |       |       |    |



**Cuadro 8. Mercados mayoristas. Precios de venta de productos procesados (continuación)  
2016 (21 al 27 de mayo)**

| Productos y mercados             | Pesos por kilogramo |        |        |         | Tenden-<br>cia | Productos y mercados                      | Pesos por kilogramo |        |        |         | Tenden-<br>cia |
|----------------------------------|---------------------|--------|--------|---------|----------------|---|---------------------|--------|--------|---------|----------------|
|                                  | Mínimo              | Máximo | Medio  | Precios |                |   | Mínimo              | Máximo | Medio  | Precios |                |
| <b>Bocadillo veleño</b>          |                     |        |        |         |                | <b>Chocolate dulce (continuación)</b>     |                     |        |        |         |                |
| Bogotá, D. C., Corabastos        | 222                 | 222    | 222    | =       |                | Bogotá, D. C., Plaza España               | 9.786               | 9.928  | 9.838  | -       |                |
| Bogotá, D. C., Paloquemao        | 250                 | 250    | 250    | =       |                | Bucaramanga, Centroabastos                | 8.892               | 9.300  | 9.131  | =       |                |
| Neiva, Surabastos                | 97                  | 106    | 101    | n.d.    |                | Bucaramanga, Mercados del centro          | 9.100               | 9.236  | 9.179  | +       |                |
| <b>Café instantáneo</b>          |                     |        |        |         |                | Cartagena, Bazurto                        | 11.000              | 11.200 | 11.050 | =       |                |
| Barranquilla, Barranquillita     | 71.569              | 72.059 | 71.838 | +       |                | Cúcuta, Cenabastos                        | 9.344               | 10.400 | 9.915  | -       |                |
| Barranquilla, Granabastos        | 67.549              | 70.515 | 68.795 | =       |                | Cúcuta, La Nueva Sexta                    | 9.200               | 9.640  | 9.453  | -       |                |
| Bogotá, D. C., Corabastos        | 65.441              | 67.647 | 66.585 | -       |                | Ibagué, Plaza La 21                       | 9.700               | 10.800 | 10.325 | +       |                |
| Bogotá, D. C., Plaza España      | 70.147              | 73.529 | 71.748 | -       |                | Montería (Córdoba)                        | 10.000              | 10.000 | 10.000 | =       |                |
| Buenaventura (Valle del Cauca)   | 73.497              | 75.163 | 74.495 | -       |                | Neiva, Surabastos                         | 9.000               | 9.440  | 9.210  | -       |                |
| Cali, La Floresta                | 77.124              | 78.431 | 77.778 | -       |                | Pamplona (Norte de Santander)             | 9.200               | 9.600  | 9.480  | -       |                |
| Cali, Santa Helena               | 80.719              | 82.353 | 81.373 | +       |                | Sincelejo (Sucre)                         | 11.300              | 11.500 | 11.425 | =       |                |
| Cali, Siloé                      | 77.124              | 78.431 | 77.778 | =       |                | Valledupar, Mercado Nuevo                 | 10.000              | 10.000 | 10.000 | =       |                |
| Cartagena, Bazurto               | 64.706              | 64.706 | 64.706 | -       |                | Villavicencio, CAV                        | 10.040              | 10.480 | 10.246 | -       |                |
| Cartago (Valle del Cauca)        | 70.417              | 74.000 | 72.722 | =       |                | <b>Chocolate instantáneo</b>              |                     |        |        |         |                |
| Cúcuta, Cenabastos               | 67.647              | 70.588 | 68.627 | -       |                | Cartago (Valle del Cauca)                 | 21.300              | 23.600 | 22.633 | =       |                |
| Medellín, Central                |                     |        |        |         |                | Medellín, Central                         |                     |        |        |         |                |
| Mayorista de Antioquia           | 70.588              | 71.765 | 71.046 | =       |                | Mayorista de Antioquia                    | 16.496              | 17.775 | 17.199 | =       |                |
| Medellín, Plaza                  |                     |        |        |         |                | <b>Color (bolsita)</b>                    |                     |        |        |         |                |
| Minorista José María Villa       | 74.118              | 75.163 | 74.597 | -       |                | Ibagué, Plaza La 21                       | 24.000              | 26.000 | 25.000 | -       |                |
| Neiva, Surabastos                | 61.275              | 70.588 | 64.828 | -       |                | Medellín, Central                         |                     |        |        |         |                |
| Palmira (Valle del Cauca)        | 82.353              | 84.706 | 83.529 | =       |                | Mayorista de Antioquia                    | 15.476              | 15.833 | 15.675 | =       |                |
| Pamplona (Norte de Santander)    | 67.157              | 68.627 | 67.892 | +       |                | Medellín, Plaza                           |                     |        |        |         |                |
| Pasto (Nariño)                   | 84.314              | 85.621 | 84.967 | -       |                | Minorista José María Villa                | 17.857              | 19.048 | 18.492 | +       |                |
| Popayán (Cauca)                  | 79.085              | 79.739 | 79.412 | +       |                | Neiva, Surabastos                         | 10.000              | 11.000 | 10.500 | -       |                |
| Santa Marta (Magdalena)          | 68.235              | 77.647 | 72.208 | -       |                | <b>Fécula de maíz</b>                     |                     |        |        |         |                |
| Sincelejo (Sucre)                | 65.686              | 69.510 | 67.500 | =       |                | Armenia, Mercar                           | 16.512              | 16.667 | 16.590 | =       |                |
| Tuluá (Valle del Cauca)          | 72.353              | 74.183 | 73.333 | =       |                | Barranquilla, Barranquillita              | 19.167              | 19.289 | 19.223 | +       |                |
| Valledupar, Mercado Nuevo        | 64.706              | 64.706 | 64.706 | =       |                | Barranquilla, Granabastos                 | 16.264              | 16.778 | 16.533 | =       |                |
| <b>Café molido</b>               |                     |        |        |         |                | Bogotá, D. C., Corabastos                 | 14.934              | 15.263 | 15.154 | -       |                |
| Armenia, Mercar                  | 14.600              | 16.200 | 15.467 | =       |                | Bucaramanga, Centroabastos                | 17.355              | 18.816 | 18.022 | =       |                |
| Barranquilla, Barranquillita     | 16.000              | 16.200 | 16.115 | -       |                | Bucaramanga, Mercados del centro          | 18.421              | 18.421 | 18.421 | +       |                |
| Barranquilla, Granabastos        | 15.360              | 15.443 | 15.401 | +       |                | Cartagena, Bazurto                        | 15.278              | 15.278 | 15.278 | -       |                |
| Bogotá, D. C., Corabastos        | 14.600              | 15.200 | 14.900 | -       |                | Cúcuta, Cenabastos                        | 16.458              | 17.083 | 16.782 | -       |                |
| Bogotá, D. C., Paloquemao        | 15.600              | 16.000 | 15.867 | -       |                | Cúcuta, La Nueva Sexta                    | 16.667              | 17.639 | 17.176 | +       |                |
| Bogotá, D. C., Plaza España      | 15.000              | 15.640 | 15.280 | =       |                | Ibagué, Plaza La 21                       | 15.926              | 17.130 | 16.574 | =       |                |
| Bucaramanga, Centroabastos       | 14.704              | 14.976 | 14.885 | =       |                | Montería (Córdoba)                        | 11.111              | 11.667 | 11.333 | =       |                |
| Bucaramanga, Mercados del centro | 14.584              | 15.400 | 15.061 | +       |                | Neiva, Surabastos                         | 17.105              | 17.895 | 17.478 | +       |                |
| Cali, La Floresta                | 14.080              | 14.280 | 14.200 | -       |                | Pasto (Nariño)                            | 13.026              | 13.289 | 13.158 | =       |                |
| Cali, Santa Helena               | 13.760              | 14.400 | 14.000 | -       |                | Popayán (Cauca)                           | 13.947              | 14.079 | 13.991 | +       |                |
| Cali, Siloé                      | 13.920              | 14.000 | 13.960 | =       |                | Santa Marta (Magdalena)                   | 16.667              | 17.778 | 17.093 | =       |                |
| Cartagena, Bazurto               | 14.667              | 15.000 | 14.750 | =       |                | Villavicencio, CAV                        | 15.789              | 16.974 | 16.327 | =       |                |
| Cartago (Valle del Cauca)        | 14.800              | 16.000 | 15.397 | =       |                | <b>Frijol enlatado</b>                    |                     |        |        |         |                |
| Cúcuta, Cenabastos               | 15.042              | 16.000 | 15.486 | -       |                | Medellín, Central                         |                     |        |        |         |                |
| Ibagué, Plaza La 21              | 14.800              | 16.400 | 15.750 | +       |                | Mayorista de Antioquia                    | 6.379               | 9.320  | 8.406  | =       |                |
| Manizales (Caldas)               | 14.400              | 15.600 | 14.925 | =       |                | Medellín, Plaza                           |                     |        |        |         |                |
| Medellín, Central                |                     |        |        |         |                | Minorista José María Villa                | 8.261               | 8.333  | 8.297  | =       |                |
| Mayorista de Antioquia           | 13.400              | 14.400 | 13.950 | =       |                | <b>Galletas dulces redondas con crema</b> |                     |        |        |         |                |
| Montería (Córdoba)               | 15.200              | 15.440 | 15.300 | -       |                | Barranquilla, Barranquillita              | 11.345              | 11.446 | 11.393 | +       |                |
| Neiva, Surabastos                | 15.000              | 16.000 | 15.400 | -       |                | Barranquilla, Granabastos                 | 9.307               | 9.709  | 9.566  | =       |                |
| Palmira (Valle del Cauca)        | 14.584              | 14.800 | 14.728 | -       |                | Bucaramanga, Centroabastos                | 11.335              | 11.807 | 11.613 | =       |                |
| Popayán (Cauca)                  | 14.800              | 14.960 | 14.880 | +       |                | Bucaramanga, Mercados del centro          | 11.521              | 11.637 | 11.568 | +       |                |
| Santa Marta (Magdalena)          | 16.670              | 18.000 | 17.423 | +       |                | Cartagena, Bazurto                        | 10.040              | 10.141 | 10.065 | -       |                |
| Sincelejo (Sucre)                | 17.083              | 17.083 | 17.083 | =       |                | Cúcuta, Cenabastos                        | 11.683              | 12.407 | 11.942 | +       |                |
| Tuluá (Valle del Cauca)          | 13.880              | 14.320 | 14.092 | =       |                | Cúcuta, La Nueva Sexta                    | 10.546              | 11.580 | 10.959 | -       |                |
| Valledupar, Mercado Nuevo        | 15.417              | 15.500 | 15.444 | =       |                | Ibagué, Plaza La 21                       | 9.083               | 9.667  | 9.313  | -       |                |
| Villavicencio, CAV               | 12.750              | 13.333 | 13.088 | -       |                | Pamplona (Norte de Santander)             | 10.856              | 11.787 | 11.451 | -       |                |
| <b>Chocolate amargo</b>          |                     |        |        |         |                | Santa Marta (Magdalena)                   | 9.667               | 10.333 | 9.889  | -       |                |
| Armenia, Mercar                  | 19.800              | 20.600 | 20.267 | +       |                | Sincelejo (Sucre)                         | 9.167               | 9.375  | 9.271  | =       |                |
| Buenaventura (Valle del Cauca)   | 19.880              | 20.676 | 20.370 | +       |                | <b>Galletas saladas</b>                   |                     |        |        |         |                |
| Cali, La Floresta                | 20.000              | 20.320 | 20.173 | =       |                | Armenia, Mercar                           | 9.306               | 9.583  | 9.454  | =       |                |
| Cali, Santa Helena               | 19.780              | 19.944 | 19.855 | -       |                | Barranquilla, Barranquillita              | 9.569               | 9.833  | 9.690  | -       |                |
| Cali, Siloé                      | 20.000              | 20.200 | 20.100 | =       |                | Barranquilla, Granabastos                 | 9.528               | 9.722  | 9.608  | -       |                |
| Cartago (Valle del Cauca)        | 20.800              | 21.000 | 20.900 | =       |                | Bogotá, D. C., Corabastos                 | 8.466               | 8.730  | 8.598  | -       |                |
| Ibagué, Plaza La 21              | 18.400              | 20.400 | 19.467 | -       |                | Bogotá, D. C., Paloquemao                 | 8.995               | 9.127  | 9.039  | =       |                |
| Manizales (Caldas)               | 20.000              | 21.200 | 20.300 | =       |                | Bogotá, D. C., Plaza España               | 8.466               | 9.050  | 8.660  | -       |                |
| Medellín, Central                |                     |        |        |         |                | Bucaramanga, Centroabastos                | 9.206               | 9.251  | 9.230  | =       |                |
| Mayorista de Antioquia           | 19.000              | 19.880 | 19.517 | =       |                | Bucaramanga, Mercados del centro          | 9.352               | 9.524  | 9.414  | =       |                |
| Medellín, Plaza                  |                     |        |        |         |                | Buenaventura (Valle del Cauca)            | 9.206               | 9.460  | 9.315  | -       |                |
| Minorista José María Villa       | 20.080              | 20.140 | 20.113 | =       |                | Cali, La Floresta                         | 8.466               | 8.730  | 8.598  | =       |                |
| Palmira (Valle del Cauca)        | 21.600              | 22.000 | 21.867 | =       |                | Cali, Santa Helena                        | 8.862               | 9.259  | 9.101  | -       |                |
| Pasto (Nariño)                   | 17.840              | 18.000 | 17.920 | =       |                | Cali, Siloé                               | 8.995               | 8.995  | 8.995  | =       |                |
| Pereira, Mercasa                 | 21.000              | 21.000 | 21.000 | =       |                | Cartagena, Bazurto                        | 9.028               | 9.306  | 9.097  | -       |                |
| Popayán (Cauca)                  | 18.000              | 18.036 | 18.018 | +       |                | Cartago (Valle del Cauca)                 | 9.074               | 9.656  | 9.347  | =       |                |
| Tuluá (Valle del Cauca)          | 19.800              | 20.200 | 20.008 | =       |                | Cúcuta, Cenabastos                        | 9.583               | 10.278 | 9.861  | -       |                |
| <b>Chocolate dulce</b>           |                     |        |        |         |                | Cúcuta, La Nueva Sexta                    | 9.167               | 10.000 | 9.630  | +       |                |
| Barranquilla, Barranquillita     | 11.360              | 11.430 | 11.403 | -       |                |   |                     |        |        |         |                |
| Barranquilla, Granabastos        | 11.900              | 12.750 | 12.313 | =       |                |   |                     |        |        |         |                |
| Bogotá, D. C., Corabastos        | 9.920               | 10.080 | 10.000 | =       |                |   |                     |        |        |         |                |

**Cuadro 8. Mercados mayoristas. Precios de venta de productos procesados (continuación)  
2016 (21 al 27 de mayo)**

| Productos y mercados                   | Pesos por kilogramo |        |        |         | Tendencia | Productos y mercados             | Pesos por kilogramo |        |        |         | Tendencia |
|--|---------------------|--------|--------|---------|-----------|----------------------------------|---------------------|--------|--------|---------|-----------|
|  | Mínimo              | Máximo | Medio  | Precios |           |                                  | Mínimo              | Máximo | Medio  | Precios |           |
| <b>Galletas saladas (continuación)</b> |                     |        |        |         |           | <b>Harina precocida de maíz</b>  |                     |        |        |         |           |
| Ibagué, Plaza La 21                    | 8.615               | 8.833  | 8.724  |         | +         | Armenia, Mercar                  | 2.533               | 2.679  | 2.611  |         | +         |
| Manizales (Caldas)                     | 9.000               | 10.000 | 9.444  |         | =         | Barranquilla, Barranquillita     | 1.804               | 1.850  | 1.832  |         | -         |
| Medellín, Central                      |                     |        |        |         |           | Barranquilla, Granabastos        | 1.750               | 1.833  | 1.785  |         | =         |
| Mayorista de Antioquia                 | 7.593               | 8.717  | 8.166  |         | =         | Bogotá, D. C., Corabastos        | 2.500               | 2.667  | 2.563  |         | -         |
| Medellín, Plaza                        |                     |        |        |         |           | Bogotá, D. C., Paloquemao        | 2.667               | 2.667  | 2.667  |         | -         |
| Minorista José María Villa             | 8.730               | 8.862  | 8.796  |         | -         | Bogotá, D. C., Plaza España      | 2.600               | 2.667  | 2.644  |         | +         |
| Montería (Córdoba)                     | 10.053              | 10.317 | 10.185 |         | =         | Bucaramanga, Centroabastos       | 1.880               | 1.920  | 1.905  |         | =         |
| Neiva, Surabastos                      | 9.306               | 10.000 | 9.757  |         | +         | Bucaramanga, Mercados del centro | 1.864               | 2.000  | 1.928  |         | -         |
| Palmira (Valle del Cauca)              | 9.524               | 10.159 | 9.841  |         | +         | Buenaventura (Valle del Cauca)   | 2.440               | 2.477  | 2.456  |         | -         |
| Pamplona (Norte de Santander)          | 9.167               | 9.306  | 9.271  |         | +         | Cali, La Floresta                | 2.292               | 2.333  | 2.314  |         | =         |
| Pasto (Nariño)                         | 9.524               | 9.656  | 9.612  |         | =         | Cali, Siloé                      | 2.417               | 2.458  | 2.438  |         | =         |
| Pereira, Mercasa                       | 7.920               | 8.400  | 8.195  |         | =         | Cartagena, Bazaruto              | 2.333               | 2.500  | 2.458  |         | -         |
| Popayán (Cauca)                        | 8.995               | 9.061  | 9.017  |         | =         | Cartago (Valle del Cauca)        | 2.320               | 2.480  | 2.400  |         | =         |
| Santa Marta (Magdalena)                | 9.500               | 10.000 | 9.667  |         | -         | Cúcuta, Cenabastos               | 1.700               | 1.725  | 1.708  |         | =         |
| Sincelejo (Sucre)                      | 9.306               | 9.722  | 9.514  |         | =         | Cúcuta, La Nueva Sexta           | 1.700               | 1.750  | 1.717  |         | +         |
| Tuluá (Valle del Cauca)                | 8.862               | 9.048  | 8.968  |         | =         | Ibagué, Plaza La 21              | 1.750               | 1.892  | 1.821  |         | -         |
| Valledupar, Mercado Nuevo              | 9.167               | 9.444  | 9.352  |         | =         | Manizales (Caldas)               | 2.500               | 2.600  | 2.533  |         | -         |
| Villavicencio, CAV                     | 9.259               | 9.524  | 9.365  |         | =         | Montería (Córdoba)               | 1.417               | 1.458  | 1.438  |         | =         |
| <b>Gelatina</b>                        |                     |        |        |         |           | Neiva, Surabastos                | 2.583               | 2.667  | 2.625  |         | -         |
| Barranquilla, Barranquillita           | 22.500              | 23.229 | 22.956 |         | +         | Palmira (Valle del Cauca)        | 2.708               | 2.917  | 2.778  |         | =         |
| Barranquilla, Granabastos              | 21.875              | 23.438 | 22.422 |         | +         | Pamplona (Norte de Santander)    | 1.700               | 1.700  | 1.700  |         | =         |
| Bogotá, D. C., Corabastos              | 21.875              | 22.396 | 22.049 |         | +         | Pasto (Nariño)                   | 1.917               | 2.083  | 2.000  |         | =         |
| Bogotá, D. C., Plaza España            | 21.875              | 22.396 | 22.222 |         | +         | Pereira, Mercasa                 | 2.475               | 2.500  | 2.488  |         | =         |
| Bucaramanga, Centroabastos             | 21.719              | 23.750 | 23.012 |         | =         | Popayán (Cauca)                  | 1.600               | 1.680  | 1.643  |         | =         |
| Bucaramanga, Mercados del centro       | 19.531              | 22.500 | 21.302 |         | +         | Santa Marta (Magdalena)          | 1.792               | 2.000  | 1.869  |         | -         |
| Buenaventura (Valle del Cauca)         | 21.615              | 23.250 | 22.432 |         | -         | Sincelejo (Sucre)                | 2.417               | 2.500  | 2.458  |         | +         |
| Cali, La Floresta                      | 10.784              | 11.275 | 11.029 |         | =         | Tuluá (Valle del Cauca)          | 2.320               | 2.440  | 2.362  |         | -         |
| Cali, Santa Helena                     | 11.029              | 11.029 | 11.029 |         | =         | Valledupar, Mercado Nuevo        | 1.792               | 1.833  | 1.819  |         | -         |
| Cartagena, Bazaruto                    | 20.833              | 20.833 | 20.833 |         | =         | Villavicencio, CAV               | 2.480               | 2.520  | 2.506  |         | =         |
| Cartago (Valle del Cauca)              | 22.500              | 23.958 | 23.229 |         | =         | <b>Jugo de frutas</b>            |                     |        |        |         |           |
| Cúcuta, Cenabastos                     | 23.438              | 23.958 | 23.611 |         | +         | Barranquilla, Barranquillita     | 5.643               | 5.767  | 5.713  |         | =         |
| Cúcuta, La Nueva Sexta                 | 19.792              | 21.875 | 20.833 |         | +         | Barranquilla, Granabastos        | 5.349               | 5.581  | 5.484  |         | =         |
| Ibagué, Plaza La 21                    | 20.833              | 27.500 | 24.740 |         | +         | Bucaramanga, Centroabastos       | 5.039               | 5.233  | 5.129  |         | =         |
| Manizales (Caldas)                     | 20.833              | 25.000 | 22.396 |         | =         | Bucaramanga, Mercados del centro | 5.213               | 5.581  | 5.342  |         | =         |
| Medellín, Central                      |                     |        |        |         |           | Cartagena, Bazaruto              | 4.651               | 4.961  | 4.806  |         | -         |
| Mayorista de Antioquia                 | 20.026              | 21.484 | 20.768 |         | =         | Santa Marta (Magdalena)          | 5.426               | 5.581  | 5.504  |         | =         |
| Neiva, Surabastos                      | 22.917              | 25.521 | 24.219 |         | -         | Sincelejo (Sucre)                | 5.194               | 5.426  | 5.279  |         | =         |
| Palmira (Valle del Cauca)              | 22.500              | 25.000 | 24.167 |         | =         | Valledupar, Mercado Nuevo        | 5.116               | 5.271  | 5.220  |         | =         |
| Pamplona (Norte de Santander)          | 21.875              | 23.438 | 22.917 |         | +         | <b>Jugo instantáneo (sobre)</b>  |                     |        |        |         |           |
| Pasto (Nariño)                         | 10.049              | 10.539 | 10.294 |         | =         | Armenia, Mercar                  | 27.222              | 29.167 | 28.287 |         | ++        |
| Pereira, Mercasa                       | 12.714              | 12.783 | 12.749 |         | =         | Barranquilla, Barranquillita     | 27.500              | 28.333 | 27.870 |         | -         |
| Popayán (Cauca)                        | 22.917              | 22.917 | 22.917 |         | =         | Barranquilla, Granabastos        | 25.000              | 28.889 | 27.569 |         | -         |
| Santa Marta (Magdalena)                | 21.875              | 26.042 | 23.922 |         | -         | Bogotá, D. C., Corabastos        | 34.000              | 35.000 | 34.556 |         | -         |
| Tuluá (Valle del Cauca)                | 21.823              | 23.021 | 22.535 |         | +         | Bogotá, D. C., Paloquemao        | 34.333              | 35.000 | 34.778 |         | =         |
| Valledupar, Mercado Nuevo              | 20.833              | 23.177 | 21.615 |         | +         | Bogotá, D. C., Plaza España      | 34.733              | 35.000 | 34.911 |         | -         |
| <b>Harina de trigo</b>                 |                     |        |        |         |           | Buenaventura (Valle del Cauca)   | 35.000              | 35.500 | 35.167 |         | +         |
| Armenia, Mercar                        | 1.816               | 1.852  | 1.833  |         | =         | Cali, La Floresta                | 33.333              | 35.000 | 33.889 |         | =         |
| Barranquilla, Barranquillita           | 1.371               | 1.389  | 1.381  |         | =         | Cali, Santa Helena               | 33.333              | 33.333 | 33.333 |         | =         |
| Barranquilla, Granabastos              | 1.300               | 1.380  | 1.325  |         | =         | Cali, Siloé                      | 35.000              | 36.667 | 35.833 |         | =         |
| Bogotá, D. C., Corabastos              | 1.560               | 1.640  | 1.610  |         | -         | Cartagena, Bazaruto              | 27.778              | 27.778 | 27.778 |         | =         |
| Bogotá, D. C., Paloquemao              | 1.800               | 1.800  | 1.800  |         | =         | Cartago (Valle del Cauca)        | 34.667              | 36.667 | 35.444 |         | =         |
| Bogotá, D. C., Plaza España            | 1.680               | 1.720  | 1.696  |         | =         | Ibagué, Plaza La 21              | 28.333              | 30.000 | 29.259 |         | -         |
| Bucaramanga, Centroabastos             | 1.960               | 2.028  | 1.996  |         | =         | Medellín, Central                |                     |        |        |         |           |
| Bucaramanga, Mercados del centro       | 1.960               | 2.000  | 1.987  |         | =         | Mayorista de Antioquia           | 34.333              | 35.167 | 34.667 |         | =         |
| Buenaventura (Valle del Cauca)         | 1.384               | 1.480  | 1.424  |         | -         | Medellín, Plaza                  |                     |        |        |         |           |
| Cali, La Floresta                      | 2.640               | 2.864  | 2.728  |         | =         | Minorista José María Villa       | 34.000              | 35.333 | 34.778 |         | =         |
| Cali, Santa Helena                     | 2.464               | 2.560  | 2.525  |         | =         | Palmira (Valle del Cauca)        | 36.667              | 40.000 | 37.778 |         | -         |
| Cali, Siloé                            | 2.800               | 2.864  | 2.832  |         | =         | Pasto (Nariño)                   | 32.667              | 33.333 | 33.000 |         | =         |
| Cartagena, Bazaruto                    | 1.500               | 1.500  | 1.500  |         | =         | Popayán (Cauca)                  | 31.667              | 32.000 | 31.889 |         | +         |
| Cartago (Valle del Cauca)              | 1.664               | 1.680  | 1.672  |         | =         | Sincelejo (Sucre)                | 27.778              | 28.611 | 28.264 |         | =         |
| Cúcuta, Cenabastos                     | 1.660               | 1.700  | 1.673  |         | -         | Tuluá (Valle del Cauca)          | 33.333              | 35.000 | 34.167 |         | =         |
| Cúcuta, La Nueva Sexta                 | 1.650               | 1.650  | 1.650  |         | -         | Valledupar, Mercado Nuevo        | 33.333              | 36.667 | 34.444 |         | +         |
| Ibagué, Plaza La 21                    | 1.728               | 1.864  | 1.792  |         | -         | Villavicencio, CAV               | 35.333              | 37.667 | 36.583 |         | -         |
| Manizales (Caldas)                     | 1.440               | 1.600  | 1.493  |         | -         | <b>Lomitos de atún en lata</b>   |                     |        |        |         |           |
| Medellín, Central                      |                     |        |        |         |           | Armenia, Mercar                  | 17.806              | 18.015 | 17.939 |         | =         |
| Mayorista de Antioquia                 | 2.464               | 2.600  | 2.520  |         | =         | Barranquilla, Barranquillita     | 18.750              | 18.795 | 18.776 |         | +         |
| Medellín, Plaza                        |                     |        |        |         |           | Barranquilla, Granabastos        | 17.776              | 18.003 | 17.887 |         | =         |
| Minorista José María Villa             | 2.400               | 2.560  | 2.493  |         | -         | Bogotá, D. C., Corabastos        | 17.279              | 17.647 | 17.402 |         | -         |
| Montería (Córdoba)                     | 1.240               | 1.300  | 1.285  |         | =         | Bogotá, D. C., Plaza España      | 17.157              | 17.668 | 17.409 |         | -         |
| Neiva, Surabastos                      | 1.440               | 1.520  | 1.460  |         | =         | Bucaramanga, Centroabastos       | 17.940              | 20.255 | 19.097 |         | =         |
| Palmira (Valle del Cauca)              | 2.600               | 2.800  | 2.733  |         | =         | Bucaramanga, Mercados del centro | 17.541              | 18.056 | 17.814 |         | +         |
| Pamplona (Norte de Santander)          | 1.450               | 1.500  | 1.488  |         | -         | Buenaventura (Valle del Cauca)   | 21.714              | 22.619 | 22.206 |         | -         |
| Pasto (Nariño)                         | 1.520               | 1.680  | 1.600  |         | =         | Cali, La Floresta                | 15.319              | 15.809 | 15.605 |         | =         |
| Pereira, Mercasa                       | 2.480               | 2.900  | 2.690  |         | =         | Cali, Santa Helena               | 17.279              | 17.647 | 17.463 |         | -         |
| Popayán (Cauca)                        | 1.400               | 1.408  | 1.403  |         | +         | Cali, Siloé                      | 14.461              | 14.706 | 14.583 |         | =         |
| Santa Marta (Magdalena)                | 1.320               | 1.320  | 1.320  |         | -         | Cartago (Valle del Cauca)        | 17.598              | 17.770 | 17.684 |         | =         |
| Sincelejo (Sucre)                      | 1.280               | 1.280  | 1.280  |         | =         | Cúcuta, Cenabastos               | 17.157              | 17.279 | 17.198 |         | -         |
| Tuluá (Valle del Cauca)                | 1.600               | 1.608  | 1.602  |         | =         | Cúcuta, La Nueva Sexta           | 16.912              | 17.157 | 16.993 |         | =         |
| Valledupar, Mercado Nuevo              | 1.792               | 1.833  | 1.819  |         | -         | Manizales (Caldas)               | 21.429              | 22.744 | 22.153 |         | =         |
| Villavicencio, CAV                     | 2.704               | 2.880  | 2.816  |         | +         |                                  |                     |        |        |         |           |

**Cuadro 8. Mercados mayoristas. Precios de venta de productos procesados (continuación)**  
**2016 (21 al 27 de mayo)**

| Productos y mercados                          | Pesos por kilogramo |        |        |         | Tendencia | Productos y mercados                    | Pesos por kilogramo |        |        |         | Tendencia |
|---|---------------------|--------|--------|---------|-----------|---|---------------------|--------|--------|---------|-----------|
|   | Mínimo              | Máximo | Medio  | Precios |           |   | Mínimo              | Máximo | Medio  | Precios |           |
| <b>Lomitos de atún en lata (continuación)</b> |                     |        |        |         |           | <b>Mayonesa doy pack (continuación)</b> |                     |        |        |         |           |
| Medellín, Central                             |                     |        |        |         |           | Santa Marta (Magdalena)                 | 11.750              | 13.438 | 12.594 |         | +         |
| Mayorista de Antioquia                        | 15.809              | 16.176 | 15.962 |         | -         | Tuluá (Valle del Cauca)                 | 14.750              | 17.583 | 16.389 |         | =         |
| Medellín, Plaza                               |                     |        |        |         |           | Valledupar, Mercado Nuevo               | 19.583              | 20.000 | 19.861 |         | +         |
| Minorista José María Villa                    | 14.461              | 14.583 | 14.522 |         | =         | Villavicencio, CAV                      | 19.167              | 20.792 | 20.010 |         | +         |
| Montería (Córdoba)                            | 23.529              | 23.897 | 23.744 |         | +         | <b>Panela cuadrada blanca</b>           |                     |        |        |         |           |
| Neiva, Surabastos                             | 17.647              | 18.750 | 18.352 |         | +         | Barranquilla, Barranquillita            | 2.150               | 2.357  | 2.256  |         | +         |
| Palmira (Valle del Cauca)                     | 18.824              | 19.412 | 19.020 |         | +         | Barranquilla, Granabastos               | 1.800               | 1.950  | 1.853  |         | =         |
| Pamplona (Norte de Santander)                 | 17.157              | 18.382 | 17.463 |         | -         | Bucaramanga, Centroabastos              | 2.137               | 2.286  | 2.212  |         | =         |
| Pasto (Nariño)                                | 18.452              | 18.810 | 18.611 |         | =         | Bucaramanga, Mercados del centro        | 2.114               | 2.286  | 2.171  |         | =         |
| Pereira, Mercasa                              | 18.137              | 26.943 | 22.861 |         | =         | Cartagena, Bazurto                      | 1.714               | 1.714  | 1.714  |         | =         |
| Popayán (Cauca)                               | 20.238              | 20.357 | 20.298 |         | =         | Charalá (Santander)                     | 1.813               | 1.875  | 1.844  |         | =         |
| Santa Marta (Magdalena)                       | 18.750              | 21.765 | 19.779 |         | +         | Güepsa (Santander)                      | 1.750               | 1.750  | 1.750  |         | +         |
| Sincelejo (Sucre)                             | 17.157              | 17.157 | 17.157 |         | =         | Ibagué, Plaza La 21                     | 2.167               | 2.222  | 2.208  |         | +         |
| Tuluá (Valle del Cauca)                       | 17.328              | 17.672 | 17.447 |         | =         | Medellín, Central                       |                     |        |        |         |           |
| Villavicencio, CAV                            | 18.137              | 18.995 | 18.615 |         | -         | Mayorista de Antioquia                  | 1.967               | 2.750  | 2.369  |         | -         |
| <b>Maíz enlatado</b>                          |                     |        |        |         |           | Moniquirá (Boyacá)                      | 1.770               | 1.770  | 1.770  |         | ++        |
| Medellín, Central                             |                     |        |        |         |           | San Gil (Santander)                     | 1.600               | 1.700  | 1.650  |         | +         |
| Mayorista de Antioquia                        | 9.549               | 11.189 | 10.400 |         | =         | Santana (Boyacá)                        | 1.798               | 1.850  | 1.825  |         | +         |
| Medellín, Plaza                               |                     |        |        |         |           | Sincelejo (Sucre)                       | 1.486               | 1.571  | 1.514  |         | +         |
| Minorista José María Villa                    | 7.234               | 7.338  | 7.285  |         | =         | Tunja, Complejo de Servicios del Sur    | 1.875               | 1.875  | 1.875  |         | +         |
| <b>Manteca</b>                                |                     |        |        |         |           | Valledupar, Mercado Nuevo               | 1.667               | 1.944  | 1.759  |         | +         |
| Armenia, Mercar                               | 4.165               | 4.485  | 4.317  |         | =         | Vélez (Santander)                       | 1.750               | 1.750  | 1.750  |         | +         |
| Bogotá, D. C., Corabastos                     | 4.600               | 4.870  | 4.757  |         | -         | <b>Panela cuadrada morena</b>           |                     |        |        |         |           |
| Bogotá, D. C., Plaza España                   | 5.000               | 5.000  | 5.000  |         | +         | Bogotá, D. C., Corabastos               | 2.000               | 2.200  | 2.100  |         | -         |
| Buenaventura (Valle del Cauca)                | 3.980               | 4.000  | 3.990  |         | +         | Bogotá, D. C., Paloquemao               | 1.950               | 2.000  | 1.983  |         | +         |
| Cartago (Valle del Cauca)                     | 4.360               | 4.750  | 4.503  |         | =         | Bogotá, D. C., Plaza España             | 2.000               | 2.100  | 2.067  |         | +         |
| Cúcuta, Cenabastos                            | 5.833               | 6.000  | 5.917  |         | +         | Bucaramanga, Centroabastos              | 2.133               | 2.277  | 2.181  |         | =         |
| Cúcuta, La Nueva Sexta                        | 5.833               | 6.000  | 5.889  |         | +         | Bucaramanga, Mercados del centro        | 2.133               | 2.233  | 2.189  |         | =         |
| Manizales (Caldas)                            | 4.800               | 5.000  | 4.925  |         | -         | Caparrapí (Cundinamarca)                | 1.700               | 1.900  | 1.800  |         | +         |
| Neiva, Surabastos                             | 4.500               | 4.500  | 4.500  |         | =         | Charalá (Santander)                     | 1.688               | 1.750  | 1.719  |         | +         |
| Palmira (Valle del Cauca)                     | 5.600               | 6.200  | 5.933  |         | =         | Cúcuta, Cenabastos                      | 2.034               | 2.083  | 2.050  |         | +         |
| Pamplona (Norte de Santander)                 | 5.833               | 6.000  | 5.889  |         | +         | Cúcuta, La Nueva Sexta                  | 1.885               | 1.984  | 1.951  |         | -         |
| Pereira, Mercasa                              | 4.660               | 4.900  | 4.780  |         | -         | Güepsa (Santander)                      | 1.750               | 1.750  | 1.750  |         | +         |
| Popayán (Cauca)                               | 3.700               | 3.710  | 3.705  |         | +         | Moniquirá (Boyacá)                      | 1.770               | 1.770  | 1.770  |         | ++        |
| Tuluá (Valle del Cauca)                       | 4.570               | 4.960  | 4.790  |         | =         | Montería (Córdoba)                      | 1.786               | 1.857  | 1.832  |         | ++        |
| Villavicencio, CAV                            | 4.200               | 4.500  | 4.330  |         | +         | Neiva, Surabastos                       | 2.250               | 2.300  | 2.263  |         | +         |
| <b>Margarina</b>                              |                     |        |        |         |           | Nocaima (Cundinamarca)                  | 1.700               | 1.800  | 1.742  |         | -         |
| Armenia, Mercar                               | 11.745              | 12.540 | 12.262 |         | =         | Pamplona (Norte de Santander)           | 1.928               | 2.061  | 1.995  |         | -         |
| Barranquilla, Barranquillita                  | 8.833               | 9.583  | 9.146  |         | +         | Pasto (Nariño)                          | 1.680               | 1.760  | 1.720  |         | =         |
| Barranquilla, Granabastos                     | 9.167               | 10.000 | 9.521  |         | +         | Popayán (Cauca)                         | 1.750               | 1.750  | 1.750  |         | +         |
| Bogotá, D. C., Corabastos                     | 9.980               | 10.600 | 10.345 |         | +         | San Gil (Santander)                     | 1.550               | 1.600  | 1.575  |         | =         |
| Bogotá, D. C., Plaza España                   | 10.516              | 11.000 | 10.739 |         | -         | Santa Marta (Magdalena)                 | 1.850               | 2.400  | 2.185  |         | +         |
| Bucaramanga, Centroabastos                    | 11.400              | 11.858 | 11.619 |         | =         | Santana (Boyacá)                        | 1.698               | 1.700  | 1.700  |         | +         |
| Bucaramanga, Mercados del centro              | 11.650              | 11.800 | 11.700 |         | +         | Tuluá (Valle del Cauca)                 | 2.650               | 2.742  | 2.692  |         | +         |
| Buenaventura (Valle del Cauca)                | 13.050              | 14.280 | 13.665 |         | +         | Vélez (Santander)                       | 1.750               | 1.750  | 1.750  |         | +         |
| Cali, La Floresta                             | 14.000              | 15.000 | 14.500 |         | =         | Villavicencio, CAV                      | 2.250               | 2.300  | 2.283  |         | -         |
| Cali, Siloé                                   | 14.300              | 14.400 | 14.350 |         | =         | Villeta (Cundinamarca)                  | 1.700               | 2.000  | 1.804  |         | -         |
| Cartago (Valle del Cauca)                     | 13.700              | 14.180 | 13.960 |         | =         | <b>Panela en pastilla</b>               |                     |        |        |         |           |
| Manizales (Caldas)                            | 10.900              | 12.000 | 11.225 |         | =         | Caparrapí (Cundinamarca)                | 1.979               | 2.083  | 2.021  |         | -         |
| Medellín, Central                             |                     |        |        |         |           | Nocaima (Cundinamarca)                  | 1.979               | 2.083  | 2.031  |         | -         |
| Mayorista de Antioquia                        | 11.850              | 12.200 | 11.975 |         | =         | <b>Panela redonda blanca</b>            |                     |        |        |         |           |
| Medellín, Plaza                               |                     |        |        |         |           | Medellín, Central                       |                     |        |        |         |           |
| Minorista José María Villa                    | 13.900              | 14.000 | 13.950 |         | =         | Mayorista de Antioquia                  | 2.050               | 2.100  | 2.075  |         | =         |
| Neiva, Surabastos                             | 6.800               | 7.500  | 7.075  |         | -         | <b>Panela redonda morena</b>            |                     |        |        |         |           |
| Palmira (Valle del Cauca)                     | 14.500              | 15.000 | 14.833 |         | =         | Armenia, Mercar                         | 2.500               | 2.583  | 2.549  |         | =         |
| Pamplona (Norte de Santander)                 | 7.400               | 7.600  | 7.450  |         | +         | Buenaventura (Valle del Cauca)          | 1.604               | 1.646  | 1.625  |         | -         |
| Pereira, Mercasa                              | 10.360              | 10.920 | 10.640 |         | +         | Cali, La Floresta                       | 2.800               | 3.000  | 2.900  |         | =         |
| Popayán (Cauca)                               | 15.000              | 15.190 | 15.090 |         | +         | Cali, Santa Helena                      | 3.000               | 3.200  | 3.092  |         | +         |
| Santa Marta (Magdalena)                       | 9.750               | 10.000 | 9.875  |         | =         | Cali, Siloé                             | 2.800               | 2.900  | 2.850  |         | =         |
| Sincelejo (Sucre)                             | 7.273               | 7.727  | 7.424  |         | =         | Caparrapí (Cundinamarca)                | 1.750               | 1.800  | 1.775  |         | +         |
| Tuluá (Valle del Cauca)                       | 13.600              | 13.860 | 13.730 |         | =         | Cartago (Valle del Cauca)               | 2.563               | 2.604  | 2.583  |         | +         |
| <b>Mayonesa doy pack</b>                      |                     |        |        |         |           | Manizales (Caldas)                      | 2.208               | 2.417  | 2.313  |         | -         |
| Armenia, Mercar                               | 18.188              | 19.450 | 18.685 |         | +         | Medellín, Central                       |                     |        |        |         |           |
| Barranquilla, Barranquillita                  | 20.792              | 21.008 | 20.893 |         | +         | Mayorista de Antioquia                  | 1.958               | 1.958  | 1.958  |         | +         |
| Bogotá, D. C., Corabastos                     | 18.083              | 19.583 | 19.800 |         | +         | Medellín, Plaza                         |                     |        |        |         |           |
| Bogotá, D. C., Plaza España                   | 19.250              | 19.583 | 19.365 |         | +         | Minorista José María Villa              | 1.917               | 2.000  | 1.965  |         | +         |
| Buenaventura (Valle del Cauca)                | 16.000              | 20.746 | 18.629 |         | -         | Montería (Córdoba)                      | 1.700               | 1.800  | 1.763  |         | =         |
| Cali, La Floresta                             | 17.500              | 18.750 | 18.056 |         | =         | Palmira (Valle del Cauca)               | 2.292               | 2.333  | 2.306  |         | =         |
| Cali, Santa Helena                            | 21.625              | 23.500 | 22.264 |         | +         | Pereira, Mercasa                        | 2.375               | 2.610  | 2.478  |         | =         |
| Cali, Siloé                                   | 17.000              | 18.542 | 17.771 |         | =         | Sincelejo (Sucre)                       | 2.300               | 2.395  | 2.343  |         | =         |
| Cartago (Valle del Cauca)                     | 19.042              | 21.000 | 19.806 |         | +         | Sonsón (Antioquia)                      | 1.823               | 1.875  | 1.858  |         | =         |
| Ibagué, Plaza La 21                           | 9.750               | 10.750 | 10.250 |         | +         | Tuluá (Valle del Cauca)                 | 2.521               | 2.583  | 2.557  |         | =         |
| Manizales (Caldas)                            | 14.000              | 17.500 | 15.333 |         | =         | Yolombó (Antioquia)                     | 1.771               | 1.792  | 1.781  |         | +         |
| Neiva, Surabastos                             | 11.250              | 11.875 | 11.458 |         | -         | <b>Pastas alimenticias</b>              |                     |        |        |         |           |
| Palmira (Valle del Cauca)                     | 17.000              | 17.500 | 17.333 |         | =         | Armenia, Mercar                         | 4.973               | 5.167  | 5.047  |         | =         |
| Pasto (Nariño)                                | 15.208              | 17.917 | 16.563 |         | +         |   |                     |        |        |         |           |
| Popayán (Cauca)                               | 15.833              | 17.917 | 16.736 |         | =         |   |                     |        |        |         |           |



**Cuadro 8. Mercados mayoristas. Precios de venta de productos procesados (conclusión)  
2016 (21 al 27 de mayo)**

| Productos y mercados                      | Pesos por kilogramo |        |       |   | Tenden-<br>cia | Productos y mercados                      | Pesos por kilogramo |        |        |      | Tenden-<br>cia |
|---|---------------------|--------|-------|---|----------------|---|---------------------|--------|--------|------|----------------|
|   | Mínimo              | Máximo | Medio |   |                |   | Mínimo              | Máximo | Medio  |      |                |
| <b>Pastas alimenticias (continuación)</b> |                     |        |       |   |                | <b>Pastas alimenticias (continuación)</b> |                     |        |        |      |                |
| Barranquilla, Barranquillita              | 4.500               | 4.642  | 4.594 | - |                | Bogotá, D. C., Corabastos                 | 16.042              | 16.313 | 16.201 | +    |                |
| Barranquilla, Granabastos                 | 4.758               | 4.917  | 4.810 | = |                | Bogotá, D. C., Plaza España               | 16.375              | 16.667 | 16.521 | -    |                |
| Bogotá, D. C., Corabastos                 | 5.167               | 5.333  | 5.292 | + |                | Bucaramanga, Centroabastos                | 7.651               | 8.750  | 8.134  | =    |                |
| Bogotá, D. C., Paloquemao                 | 5.417               | 6.000  | 5.694 | + |                | Bucaramanga, Mercados del centro          | 8.000               | 8.333  | 8.188  | =    |                |
| Bogotá, D. C., Plaza España               | 5.417               | 5.667  | 5.544 | + |                | Buenaventura (Valle del Cauca)            | 16.500              | 17.392 | 17.031 | -    |                |
| Bucaramanga, Centroabastos                | 4.000               | 4.080  | 4.043 | = |                | Cali, La Floresta                         | 13.958              | 14.167 | 14.063 | =    |                |
| Bucaramanga, Mercados del centro          | 4.000               | 4.160  | 4.104 | = |                | Cali, Santa Helena                        | 17.500              | 17.708 | 17.597 | -    |                |
| Buenaventura (Valle del Cauca)            | 3.900               | 4.125  | 4.008 | - |                | Cali, Siloé                               | 13.958              | 14.271 | 14.115 | =    |                |
| Cali, La Floresta                         | 4.667               | 5.333  | 5.000 | = |                | Cartagena, Bazurto                        | 15.625              | 15.833 | 15.729 | -    |                |
| Cali, Santa Helena                        | 4.933               | 5.000  | 4.978 | - |                | Cartago (Valle del Cauca)                 | 14.375              | 15.208 | 14.681 | =    |                |
| Cali, Siloé                               | 5.000               | 5.267  | 5.133 | = |                | Ibagué, Plaza La 21                       | 7.750               | 8.500  | 8.063  | =    |                |
| Cartagena, Bazurto                        | 3.000               | 3.333  | 3.208 | + |                | Manizales (Caldas)                        | 12.500              | 15.000 | 13.969 | -    |                |
| Cartago (Valle del Cauca)                 | 4.640               | 4.960  | 4.853 | = |                | Medellín, Central                         |                     |        |        |      |                |
| Cúcuta, Cenabastos                        | 3.042               | 3.333  | 3.194 | + |                | Mayorista de Antioquia                    | 13.750              | 15.833 | 14.740 | =    |                |
| Cúcuta, La Nueva Sexta                    | 3.083               | 3.333  | 3.222 | - |                | Medellín, Plaza                           |                     |        |        |      |                |
| Ibagué, Plaza La 21                       | 5.167               | 5.792  | 5.536 | + |                | Minorista José María Villa                | 12.708              | 13.021 | 12.882 | =    |                |
| Manizales (Caldas)                        | 4.717               | 5.200  | 4.938 | = |                | Montería (Córdoba)                        | 13.000              | 13.200 | 13.133 | =    |                |
| Medellín, Central                         |                     |        |       |   |                | Neiva, Surabastos                         | 9.000               | 10.000 | 9.542  | -    |                |
| Mayorista de Antioquia                    | 4.667               | 4.717  | 4.679 | = |                | Palmira (Valle del Cauca)                 | 17.500              | 18.000 | 17.833 | =    |                |
| Medellín, Plaza                           |                     |        |       |   |                | Pasto (Nariño)                            | 12.708              | 15.625 | 14.063 | +    |                |
| Minorista José María Villa                | 4.833               | 5.000  | 4.917 | = |                | Popayán (Cauca)                           | 12.083              | 15.625 | 13.865 | =    |                |
| Montería (Córdoba)                        | 2.880               | 2.960  | 2.900 | = |                | Santa Marta (Magdalena)                   | 7.530               | 10.000 | 8.600  | n.d. |                |
| Neiva, Surabastos                         | 5.333               | 5.500  | 5.458 | + |                | Sincelejo (Sucre)                         | 15.333              | 16.125 | 15.625 | =    |                |
| Neiva, Surabastos                         | 5.333               | 5.500  | 5.458 | + |                | Tuluá (Valle del Cauca)                   | 14.583              | 15.000 | 14.806 | =    |                |
| Palmira (Valle del Cauca)                 | 5.600               | 6.500  | 6.033 | = |                | Valladolid, Mercado Nuevo                 | 19.583              | 20.000 | 19.861 | +    |                |
| Pamplona (Norte de Santander)             | 3.083               | 3.167  | 3.104 | + |                | Villavicencio, CAV                        | 16.833              | 20.000 | 17.990 | -    |                |
| Pasto (Nariño)                            | 4.833               | 5.167  | 5.000 | = |                |   |                     |        |        |      |                |
| Pereira, Mercasa                          | 5.220               | 5.800  | 5.510 | = |                | <b>Sardinias en lata</b>                  |                     |        |        |      |                |
| Popayán (Cauca)                           | 4.417               | 4.483  | 4.456 | = |                | Armenia, Mercar                           | 8.118               | 8.456  | 8.302  | =    |                |
| Sincelejo (Sucre)                         | 3.088               | 3.200  | 3.132 | = |                | Barranquilla, Barranquillita              | 7.422               | 7.461  | 7.444  | =    |                |
| Tuluá (Valle del Cauca)                   | 4.333               | 4.783  | 4.563 | = |                | Barranquilla, Granabastos                 | 7.230               | 7.357  | 7.314  | =    |                |
| Valladolid, Mercado Nuevo                 | 2.360               | 2.560  | 2.493 | - |                | Bogotá, D. C., Corabastos                 | 7.843               | 7.941  | 7.908  | -    |                |
| Villavicencio, CAV                        | 5.333               | 5.583  | 5.463 | + |                | Bogotá, D. C., Plaza España               | 7.745               | 7.981  | 7.868  | +    |                |
|   |                     |        |       |   |                | Buenaventura (Valle del Cauca)            | 6.608               | 7.059  | 6.830  | -    |                |
|   |                     |        |       |   |                | Cali, La Floresta                         | 7.294               | 7.353  | 7.317  | +    |                |
|   |                     |        |       |   |                | Cali, Santa Helena                        | 8.480               | 8.627  | 8.562  | +    |                |
|   |                     |        |       |   |                | Cali, Siloé                               | 6.961               | 7.108  | 7.034  | =    |                |
|   |                     |        |       |   |                | Cartagena, Bazurto                        | 6.471               | 6.618  | 6.544  | -    |                |
|   |                     |        |       |   |                | Cartago (Valle del Cauca)                 | 7.941               | 8.333  | 8.137  | =    |                |
|   |                     |        |       |   |                | Cúcuta, Cenabastos                        | 7.500               | 7.794  | 7.655  | +    |                |
|   |                     |        |       |   |                | Cúcuta, La Nueva Sexta                    | 7.647               | 7.745  | 7.680  | -    |                |
|   |                     |        |       |   |                | Manizales (Caldas)                        | 8.353               | 8.471  | 8.412  | =    |                |
|   |                     |        |       |   |                | Medellín, Central                         |                     |        |        |      |                |
|   |                     |        |       |   |                | Mayorista de Antioquia                    | 6.691               | 6.784  | 6.734  | =    |                |
|   |                     |        |       |   |                | Medellín, Plaza                           |                     |        |        |      |                |
|   |                     |        |       |   |                | Minorista José María Villa                | 7.255               | 7.304  | 7.279  | =    |                |
|   |                     |        |       |   |                | Montería (Córdoba)                        | 7.010               | 7.108  | 7.059  | =    |                |
|   |                     |        |       |   |                | Palmira (Valle del Cauca)                 | 8.706               | 8.941  | 8.863  | +    |                |
|   |                     |        |       |   |                | Pamplona (Norte de Santander)             | 7.941               | 8.235  | 8.088  | -    |                |
|   |                     |        |       |   |                | Pasto (Nariño)                            | 7.059               | 7.157  | 7.108  | =    |                |
|   |                     |        |       |   |                | Pereira, Mercasa                          | 8.235               | 13.600 | 10.989 | =    |                |
|   |                     |        |       |   |                | Popayán (Cauca)                           | 6.765               | 6.863  | 6.814  | =    |                |
|   |                     |        |       |   |                | Santa Marta (Magdalena)                   | 7.417               | 7.843  | 7.701  | n.d. |                |
|   |                     |        |       |   |                | Sincelejo (Sucre)                         | 6.618               | 7.088  | 6.881  | -    |                |
|   |                     |        |       |   |                | Tuluá (Valle del Cauca)                   | 7.907               | 8.098  | 7.992  | =    |                |
|   |                     |        |       |   |                | Villavicencio, CAV                        | 7.990               | 8.333  | 8.156  | -    |                |
|   |                     |        |       |   |                |   |                     |        |        |      |                |
|   |                     |        |       |   |                | <b>Sopa de pollo (caja)</b>               |                     |        |        |      |                |
|   |                     |        |       |   |                | Bogotá, D. C., Corabastos                 | 35.613              | 37.037 | 36.087 | -    |                |
|   |                     |        |       |   |                | Bogotá, D. C., Paloquemao                 | 37.037              | 38.462 | 37.512 | +    |                |
|   |                     |        |       |   |                | Bogotá, D. C., Plaza España               | 37.037              | 38.462 | 37.512 | +    |                |
|   |                     |        |       |   |                |   |                     |        |        |      |                |
|   |                     |        |       |   |                | <b>Vinagre</b>                            |                     |        |        |      |                |
|   |                     |        |       |   |                | Barranquilla, Barranquillita              | 1.350               | 1.417  | 1.391  | -    |                |
|   |                     |        |       |   |                | Barranquilla, Granabastos                 | 1.167               | 1.250  | 1.208  | -    |                |
|   |                     |        |       |   |                | Bucaramanga, Centroabastos                | 1.500               | 2.125  | 1.764  | =    |                |
|   |                     |        |       |   |                | Bucaramanga, Mercados del centro          | 1.833               | 2.458  | 2.097  | +    |                |
|   |                     |        |       |   |                | Cartagena, Bazurto                        | 2.000               | 2.167  | 2.042  | =    |                |
|   |                     |        |       |   |                | Cúcuta, Cenabastos                        | 1.375               | 1.667  | 1.569  | -    |                |
|   |                     |        |       |   |                | Cúcuta, La Nueva Sexta                    | 1.667               | 1.750  | 1.694  | -    |                |
|   |                     |        |       |   |                | Pamplona (Norte de Santander)             | 1.583               | 1.583  | 1.583  | =    |                |
|   |                     |        |       |   |                | Santa Marta (Magdalena)                   | 1.167               | 1.500  | 1.294  | +    |                |
|   |                     |        |       |   |                | Sincelejo (Sucre)                         | 2.000               | 2.292  | 2.119  | =    |                |
|   |                     |        |       |   |                | Valladolid, Mercado Nuevo                 | 1.167               | 1.167  | 1.167  | -    |                |

## Tendencias:

(---) Variación mayor al -20 %  
 (--) Variación entre -10 % y -20 %  
 (-) Variación entre 0 % y -10 %

(=) Variación igual a 0 %

(+ ) Variación entre 0 % y 10 %

(+ +) Variación entre 10 % y 20 %

(+++ ) Variación mayor al 20 %

(n.d.) No determinado

## Precios de la panela

Durante la presente semana, en Santana (Boyacá), se incrementaron los precios mayoristas de la panela cuadrada. En efecto, llegó poca panela, pues no se contó con suficiente cantidad de personal para realizar las moliendas, a lo que se sumó que está llegando poco producto desde Cundinamarca. Arribaron comerciantes desde Santana, Moniquirá, Duitama (Boyacá), Bucaramanga, Barbosa, Vélez y Güepsa (Santander), y la panela provino de las veredas del municipio, así como de Gámbita. El mercado terminó rápido, y toda la panela se vendió. El kilo de panela blanca se negoció a \$1.825; 7,35% más.

De la misma forma, en Vélez (Santander) subió la cotización de la panela. El alza obedeció a que salió poca panela de la vereda La Loma y del municipio de la Paz. Los comerciantes arribaron de Villavicencio (Meta), Vélez, Güepsa y Barbosa (Santander). En el caso de la panela cuadrada morena el aumento fue del 6,06%, vendiéndose el kilo a \$1.750.

**Tabla 2. Precios por kilo de la panela cuadrada blanca 2016 (23 de abril al 27 de mayo)**

| Mercados            | Abril    |                          | Mayo    |          |          |
|---------------------|----------|--------------------------|---------|----------|----------|
|                     | 23 al 29 | 30 de abril al 6 de mayo | 7 al 13 | 14 al 20 | 21 al 27 |
| Charalá (Santander) | 1.844    | 1.781                    | 1.844   | 1.844    | 1.844    |
| Güepsa (Santander)  | 1.650    | 1.600                    | 1.600   | 1.700    | 1.750    |
| Moniquirá (Boyacá)  | 1.650    | 1.650                    | 1.613   | 1.563    | 1.770    |
| San Gil (Santander) | 1.650    | 1.700                    | 1.650   | 1.625    | 1.650    |
| Santana (Boyacá)    | 1.700    | 1.650                    | 1.700   | 1.700    | 1.825    |
| Vélez (Santander)   | 1.650    | 1.650                    | 1.690   | 1.650    | 1.750    |

Fuente: SIPSA-DANE. Cálculos: DANE.

En Charalá (Santander) también aumentó el precio de la panela cuadrada morena, mientras que el de la blanca se mantuvo estable. Para la morena se presentó poca disponibilidad, pues se contó con menor cantidad de materia prima disponible debido a que en la época de verano parte de la caña se ensiló para la alimentación de animales y hoy no se cuenta con suficiente caña para moler. Ingresó panela de los municipios de Ocamonte, Valle de San José (Santander) y Gámbita (Santander). En el caso de la panela morena, el kilo se ofreció a \$1.719; 5,78% más.

Asimismo, en Güepsa (Santander) aumentó la cotización esta semana. Llegó poca panela y los comerciantes afirmaron que las ventas para la Costa Atlántica han descendido y tienen panela almacenada; están envian-

**Gráfico 8. Comportamiento del precio de la panela cuadrada morena 2016 (23 de abril al 27 de mayo)**

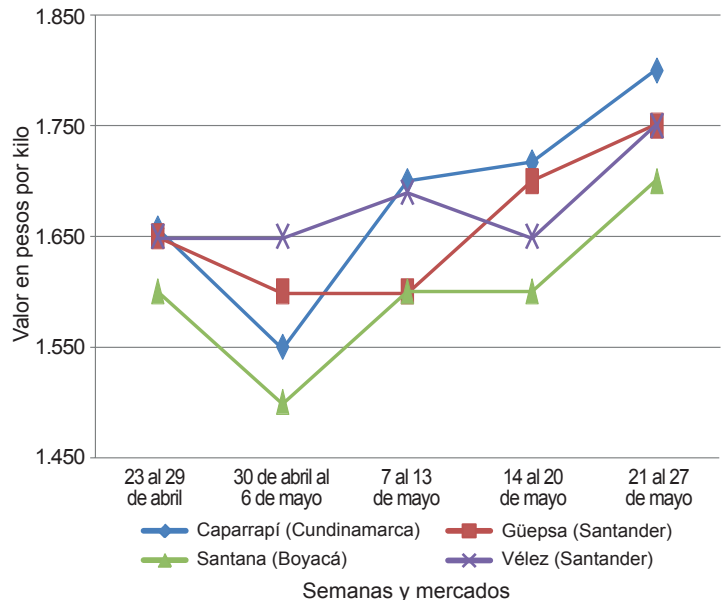

Fuente: SIPSA-DANE.

do producto a Villavicencio (Meta), Yopal (Casanare) y Boyacá. La panela que salió se vendió toda y el mercado terminó rápido. El kilo se vendió a \$1.750; 1,94% más que la semana anterior.

También, en San Gil (Santander) subió el precio de la panela cuadrada morena. Se reportó buena demanda por parte de los comerciantes, así como buena oferta de los productores regionales. Ingresaron productores de los municipios de Mogotes, Valle de San José, Ocamonte, San Gil, Confines y Charalá (Santander). El kilo

**Tabla 3. Precios por kilo de la panela cuadrada morena 2016 (23 de abril al 27 de mayo)**

| Mercados                 | Abril    |                          | Mayo    |          |          |
|--------------------------|----------|--------------------------|---------|----------|----------|
|                          | 23 al 29 | 30 de abril al 6 de mayo | 7 al 13 | 14 al 20 | 21 al 27 |
| Caparrapí (Cundinamarca) | 1.657    | 1.550                    | 1.700   | 1.717    | 1.800    |
| Charalá (Santander)      | 1.750    | 1.688                    | 1.625   | 1.625    | 1.719    |
| Güepsa (Santander)       | 1.650    | 1.600                    | 1.600   | 1.700    | 1.750    |
| Moniquirá (Boyacá)       | 1.650    | 1.650                    | 1.613   | 1.563    | 1.770    |
| Nocaima (Cundinamarca)   | 1.700    | 1.721                    | 1.783   | 1.800    | 1.742    |
| San Gil (Santander)      | 1.575    | 1.625                    | 1.575   | 1.575    | 1.575    |
| Santana (Boyacá)         | 1.600    | 1.500                    | 1.600   | 1.600    | 1.700    |
| Vélez (Santander)        | 1.650    | 1.650                    | 1.690   | 1.650    | 1.750    |
| Villeta (Cundinamarca)   | 1.773    | 1.717                    | 1.825   | 1.815    | 1.804    |

Fuente: SIPSA-DANE. Cálculos: DANE.

**Tabla 4. Precios por kilo de la panela redonda morena 2016 (23 de abril al 27 de mayo)**

| Mercados                 | Abril    | 30 de abril  | Mayo    |          |          |
|--------------------------|----------|--------------|---------|----------|----------|
|                          | 23 al 29 | al 6 de mayo | 7 al 13 | 14 al 20 | 21 al 27 |
| Caparrapí (Cundinamarca) | 1.633    | 1.542        | 1.663   | 1.742    | 1.775    |
| Yolombó (Antioquia)      | 1.802    | 1.753        | 1.771   | 1.771    | 1.781    |

Fuente: SIPSA-DANE. Cálculos: DANE.

se comercializó a \$1.650; 1,54% más que la semana anterior.

Igualmente, en Caparrapí (Cundinamarca) aumentó el precio de la panela morena, tanto cuadrada como redonda. La comercialización se destacó por la baja oferta y la menor demanda de la panela que está saliendo oscura. El producto se destinó a los mercados de Bogotá, Girardot (Cundinamarca) y Aguachica (Cesar). El kilo de panela cuadrada se comercializó a \$1.800; 4,83% más.

En cambio bajó la cotización de la panela en pastilla un 17% y se vendió a \$2.021 el kilo.

Por otra parte, en Nocaima (Cundinamarca) descendió la cotización mayorista de la panela cuadrada morena y en pastilla. La comercialización se destacó por el bajo nivel de oferta, así como por la baja demanda, pues el producto está llegando oscuro. La panela que se comercializó, se destinó a la capital del país.

**Tabla 5. Precios por kilo de la panela en pastilla 2016 (23 de abril al 27 de mayo)**

| Mercados                 | Abril    | 30 de abril  | Mayo    |          |          |
|--------------------------|----------|--------------|---------|----------|----------|
|                          | 23 al 29 | al 6 de mayo | 7 al 13 | 14 al 20 | 21 al 27 |
| Caparrapí (Cundinamarca) | 1.962    | 2.083        | 2.083   | 2.056    | 2.021    |
| Nocaima (Cundinamarca)   | 1.979    | 2.083        | 2.083   | 2.096    | 2.031    |
| Villeta (Cundinamarca)   | 2.078    | 2.016        | 2.083   | 2.042    | n.d.     |

Fuente: SIPSA-DANE. Cálculos: DANE.



@DANE\_Colombia



/DANEcolombia



/DANEcolombia

