

Comportamiento de los precios

Subieron los precios de las hortalizas



Fuente: DANE.

El Departamento Administrativo Nacional de Estadística (DANE), por medio del Sistema de Información de Precios y Abastecimiento del Sector Agropecuario (Sipsa) comunicó que durante la semana del 16 al 22 de enero de 2016 se incrementan las cotizaciones de las verduras y los tubérculos, pero se reducen las de las frutas.

Aumentaron las cotizaciones de las verduras y hortalizas, destacándose la habichuela, el pepino cohombro, el apio, los tomates larga vida y chonto, el pimentón, la lechuga Batavia y la cebolla junca. En el caso de la habichuela, se registró la reducción de la oferta procedente de Valle del Cauca, donde las condiciones climáticas están afectando la producción; también se redujo la producción en Norte de Santander y Tolima.

De igual forma, subieron los precios de los tubérculos, principalmente de las papas única, suprema, parda pas-tusa, nevada, Betina y superior y la arracacha blanca. En el caso de la papa única, disminuyó la oferta procedente del altiplano cundiboyacense donde los cambios de temperatura afectaron la producción.

En cambio, disminuyen los precios mayoristas de las frutas frescas, debido al comportamiento del tomate de árbol, el limón Tahití, la papaya Maradol, el mango Tommy, el melón Cantalup, la guanábana, la piña perolera, la guayaba pera y la naranja común. Por ejemplo, la cotización del tomate de árbol disminuyó pues llegó mayor cantidad desde Antioquia.

Informe de contexto

Costos asociados a la comercialización de la papa criolla

Los alimentos frescos, como las verduras, las hortalizas, las frutas y los tubérculos, tienen un proceso de comercialización que empieza desde antes que estos sean cosechados. Para algunos productos la negociación se da entre productores y comerciantes, quienes acuerdan un precio de venta dependiendo del nivel de oferta o demanda.

El proceso para que los alimentos lleguen desde las fincas productoras hasta las manos del comprador final, está compuesto por una serie de etapas en las que intervienen diferentes agentes, destacándose la cosecha, la selección, el empaque, el transporte y el almacenamiento.

Estas tareas las realizan diferentes agentes como productores, intermediarios y comerciantes, quienes obtienen un pago por cada una de estas actividades, por lo que cada una de ellas tiene un porcentaje de participación dentro del precio final. Dado lo anterior, en el presente artículo se realizará un análisis de los costos de comercialización de papa criolla limpia en diferentes mercados.

Existen otros factores, aparte de la demanda y la oferta, que inciden en el precio de venta, como lo son las labores posteriores a la cosecha, dentro de las cuales se encuentra la selección y la clasificación, y que generan un costo extra.

Para la papa criolla los costos de los empaques son asumidos por el productor; se utilizan costales de fibra o fique con una capacidad de 50 kilogramos, los cuales tienen un costo entre \$1.000 y \$2.000. El valor del transporte, por

CONTENIDO

	pág.		pág.
Comportamiento de los precios	1	Verduras y hortalizas	5
Informe de contexto	1	Frutas frescas	13
Indicador de abastecimiento	3	Tubérculos, raíces y plátanos	22
Lo que más sube, lo que más baja	4	Granos, carnes y procesados	26



su parte, depende de la distancia entre el mercado y la zona de producción y puede ser asumido por el productor, el intermediario o el mayorista dependiendo de cómo se haya realizado la negociación. Cuando el producto llega a los mercados de destino, se procede al descargue, labor que es realizada por los coteros y cuyo costo es asumido por el comerciante mayorista.

En algunos casos es necesario almacenar el producto que no se comercializa y este valor es asumido por el mayorista. Cabe destacar que este es un producto perecedero que tiene una corta vida útil, por lo que debe ser comercializado rápidamente para evitar pérdidas. En este sentido, aunque su durabilidad sea de hasta 5 o 7 días, dependiendo de la temperatura, los comerciantes hacen todo lo posible para que la carga sea vendida el mismo día que llega, pues el producto empieza a perder valor si se queda para vender al otro día.

Bogotá

Los comerciantes de la central de abastos de la capital del país informaron que la papa criolla que allí comercializan llega desde los municipios de Sibaté, Chipaque, Cáqueza, La Calera, El Rosal, Subachoque y Une (Cundinamarca), principalmente. Según ellos, allí la producción es constante a lo largo de todo el año pero se presentan picos en los meses de enero a febrero, abril a mayo y octubre a noviembre.

La papa más apetecida es la que ingresa desde Chipaque y El Rosal, ya que presenta unas mejores características en cuanto a color y tamaño, lo que genera un mayor nivel de demanda. En las otras zonas que abastecen el mercado las características de producción también son muy favorables y la calidad del producto es buena.

La negociación se da entre el productor y el comerciante mayorista, quienes acuerdan el precio. El comerciante de la central es el encargado del transporte desde las zonas de producción y asume el valor del flete. En este caso, el costo de transportar un bulto de 50 kilogramos es de \$3.000 en promedio.

Una vez la papa se encuentra en Bogotá, es el mayorista el responsable de los costos de descargue. Asimismo, es quien asume las pérdidas, las cuales se dan por el deterioro sufrido cuando no se vende en los primeros días, pero el porcentaje por este concepto es bajo. Cabe aclarar que la papa que se comercializa en este mercado llega sucia, por lo que en algunos casos los comerciantes se deben encargar de lavarla y el costo de esta actividad es de \$2.000 por cada bulto.

Medellín

La papa criolla limpia que se comercializa en esta ciudad procede principalmente de San Pedro de los Milagros, El Santuario, Marinilla, El Carmen de Viboral, San Vicente, Sonsón y La Unión (Antioquia). En algunas ocasiones ingresa de los departamentos de Cundinamarca y Valle del Cauca, específicamente del corregimiento de Barragán, en Tuluá, pero esta situación solo se da cuando los volúmenes de oferta de papa antioqueña son muy bajos.

Se considera que la papa de mejor calidad es la que llega desde el oriente antioqueño y que además tiene una vida útil más larga. En esta región también se cuenta con producción constante a lo largo de todo el año y los meses de mayor abastecimiento son de enero a marzo y de julio a agosto.

Respecto a la comercialización, se observó que varios de los productores antioqueños acuden a las diferentes plazas de mercado de los municipios donde se acopia la papa y los comerciantes se desplazan a estos puntos con el fin de realizar sus compras allí directamente, sin la presencia de intermediarios. También hay comerciantes que se abastecen de sus propias fincas, pero el porcentaje no es muy alto.

El productor cubre los gastos de recolección, selección, empaque y transporte hasta la plaza de mercado en su municipio, mientras que el comerciante mayorista se hace cargo del costo del transporte desde dicho municipio hasta la Central Mayorista de Antioquia. En este caso, el costo del transporte desde las fincas hasta las plazas de acopio es de \$1.500. En estas plazas los comerciantes cuentan con bodegas en las cuales se almacena el producto mientras es llevado a Medellín.

Cali

La capital de Valle del Cauca se abastece con la papa criolla procedente de Tuluá, así como de Totoró, Silvia, Puracé (Cauca), Pasto, Córdoba, Túquerres e Ipiales (Nariño). Cabe destacar que este último concentra la mayor parte del abastecimiento que llega a los mercados de esa ciudad. Los periodos de mayor ingreso de esta variedad de papa son a inicio de año, en enero y febrero, y en julio y agosto.

Tabla 1. Participación porcentual de los costos dentro del precio

Componentes del precio	Bogotá D. C.	Medellín	Cali
Precio en finca	61	57	57
Transporte y descargue	6	7	10
Labores poscosecha	3	3	3
Empaque	2	2	2
Pérdidas	3	3	5
Otros	25	28	23

Fuente: -DANE. Cálculos: SIPSA

El costo del flete desde Ipiales hasta Cali está entre los \$4.000 y \$5.000 por bulto de 50 kilos y son los comerciantes quienes asumen este costo, así como el asociado al descargue. En esta ciudad también se da el lavado del producto, lo que genera un costo adicional.

En general, el valor de la papa criolla en finca es el principal componente del precio de venta mayorista. Sin embargo hay otros aspectos como el transporte, el empaque y las pérdidas, que también inciden en el precio de venta. En Cali, por ejemplo, el costo del transporte es el más alto, debido a que la mayor parte de la oferta viene desde Nariño, razón por la cual el costo de esta actividad aumenta.

Los valores asociados a las labores poscosecha, que incluyen selección y lavado, el cargue y descargue y las pérdidas están repartidas entre comerciantes y productores

y dependen de la forma como se haya hecho la negociación. En cuanto a las pérdidas, son asumidas por los comerciantes mayoristas, pues generalmente se presentan durante el transporte o en caso de que la papa se tenga que almacenar o no sea vendida.

En conclusión, el precio final de la papa criolla está dado por una serie de componentes, dentro de los que se destaca el precio finca ya que es el de mayor porcentaje y al cual se le van añadiendo otros costos, los cuales son necesarios para que el producto llegue desde las zonas de producción hasta los mercados. Estos costos son derivados de las actividades de selección, empaque y transporte, entre otras. No obstante, en el caso particular de esta variedad de papa, hay otra actividad adicional antes de vender el producto al consumidor final, como es el lavado, actividad que se realiza en la mayoría de los mercados mayoristas donde se comercializa el tubérculo.

Indicador de abastecimiento de alimentos

Aumenta ingreso de alimentos procesados

El acopio en los mercados mayoristas de Mercar, Barranquillita, Granabastos, Corabastos, Las Flores, Centroabastos, Cavasa, Santa Helena, Cenabastos, La Nueva Sexta, Centro de Acopio de Ipiales, Central Mayorista de Antioquia, Plaza Minorista José María Villa, Surabastos, Mercasa y La Central de Abastos de Villavicencio, para las semanas del 7 al 13 enero y del 14 al 20 enero de registró un aumento del 9,59 %.

Este incremento en el abastecimiento correspondió a una mayor oferta en las centrales de Pereira, en Mercasa, donde el acopio de alimentos subió un 32,85 %; en Armenia, en Mercar, se incrementó el acopio en un 20,18 %; en Medellín, en CMA y Plaza Minorista José María Villa, los inventarios crecieron un 18,87 %; en Cúcuta, en Cenabastos y La Nueva Sexta, en un 12,53 %; en Neiva, en Surabastos, el abastecimiento aumentó un 12,41 %; en Barranquilla, en Barranquillita y Granabastos, fue del 12,06 %; en Bogotá, Corabastos y Las Flores, el aprovisionamiento de alimentos aumentó en un 9,31 %; en Cali, en Cavasa y Santa Helena, llegó al 2,95 %; y en Ipiales, en el Centro de Acopio, un 0,51 %. Por el contrario en Bucaramanga, en Centroabastos, se observó un descenso en el abastecimiento del 4,83 %; y en Villavicencio, en la Central de Abastos, el acopio se redujo en un 1,09 %.

De este modo en Mercasa, el grupo de los procesados presentó un aumento del 88,95 %, como resultado de la ma-

yor oferta de carne de res y maíz blanco; en la central de Mercar se observó un incremento en el ingreso de tubérculos, raíces y plátanos en un 25,41 %, por alimentos como

Gráfico 1. Participación de los alimentos que fueron registrados en los mercados Mercar, Barranquillita, Granabastos, Corabastos, Las Flores, Centroabastos, Cavasa, Santa Helena, Cenabastos, La Nueva Sexta, Centro de Acopio, CMA, Plaza Minorista José María Villa, Surabastos, Mercasa y la Central de Abastos de Villavicencio. 2015 - 2016 (26 de noviembre al 20 de enero)

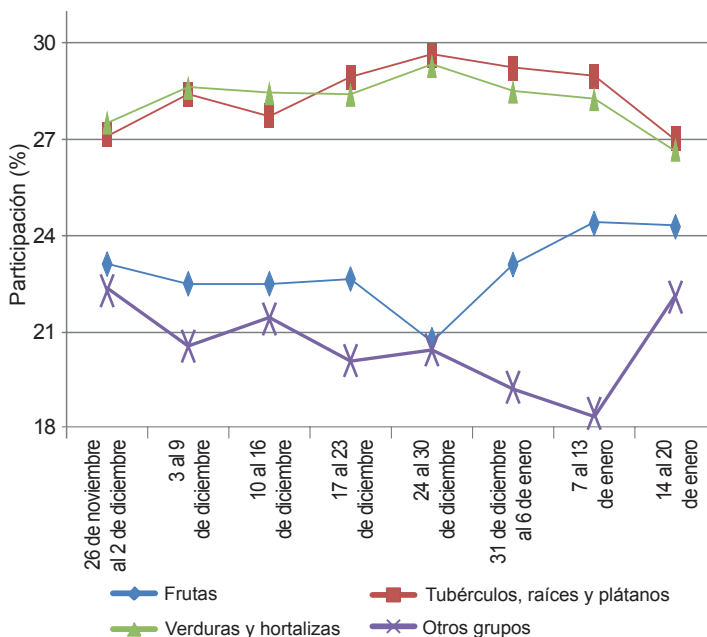

Fuente: SIPSA, Ministerio de Agricultura y Desarrollo Rural-DANE.



la arracacha y la papa capira. En la CMA y Plaza Minorista José María Villa se reportaron mayores inventarios en el grupo de los procesados en un 28,83 %, lo que obedeció al comportamiento de los aceites y los huevos; en Cenabastos y La Nueva Sexta, nuevamente, los procesados fue el grupo que reportó el mayor acopio con un incremento del 76,56 %, ante el buen ingreso de bebidas lácteas y pastas alimenticias. Respecto al mercado de Surabastos, de igual forma los procesados registraron un incremento del 113,48 %, por el mayor acopio de maíz amarillo y la panela; en Barranquillita y Granabastos, los procesados mantuvieron una alta oferta llegando al 19,35 %, lo que obedeció al buen ingreso de azúcar y carne de res. En el caso de Corabastos y Las Flores se reportó un alza en los volúmenes acopiados del grupo de los procesados en un 41,94 % por alimentos como el azúcar y el maíz amarillo; en Cavasa y Santa Helena, el aprovisionamiento de los tubérculos, raíces y plátanos se incrementó en un 5,81 %, por efecto del buen ingreso de papa criolla y yuca; y en el Centro de Acopio de Ipiales, el abastecimiento de las frutas

aumentó en un 118,18 %, ante la buena oferta de naranja Valencia.

Entre tanto en Centroabastos se presentó un descenso en el ingreso del grupo de los tubérculos, raíces y plátanos en un 15,62 %, por alimentos como la papa criolla y la yuca. Y en el mercado mayorista de Villavicencio, las frutas registraron una disminución del 12,26 %, siendo la curuba y el lulo los alimentos que más incidieron en este comportamiento.

Es así, que la participación para la semana comprendida del 14 al 20 de enero de 2016, en el acumulado de los mercados fue de la siguiente manera: los tubérculos, raíces y plátanos con un 27,01 %, seguidos por las verduras y hortalizas con el 26,66 %, las frutas frescas con un 24,26 %, y los otros grupos, entre los que se encuentran las carnes, los procesados, los granos, los cereales, los lácteos, los huevos y los pescados, con un 22,07 %.

Lo que más sube, lo que más baja

Ciudades	Lo que más sube	Lo que más baja
Barranquilla	Pepino cohombro, habichuela, cebollas junca y cabezona roja ocañera, chócolo mazorca, ajo importado, tomates chonto y Riogrande bumangués, granadilla, naranjas Valencia y común, papa única, queso costeño.	Ahuyama, repollo blanco, lechuga Batavia, remolacha, pimentón, cebolla cabezona blanca, zanahoria bogotana, lulo, maracuyá santandereano y valluno, tomate de árbol, papa criolla sucia y R-12 roja, frijol Zaragoza.
Bogotá, D. C.	Habichuela, brócoli, cebolla puerro, berenjena, pimentón, ajo nacional e importado, pimentón, tomates chonto y larga vida, ciruela roja, papaya Maradol, kiwi, uchuva, feijoa, maracuyá, papas superior, única, parda pastusa y rubí, pierna pernil sin radilla.	Chócolo mazorca, cebolla cabezona blanca, pepino de rellenar, remolacha, rábano rojo, espinaca, repollo verde, zanahoria, melón Cantalup, mangos común y Tommy, pitahaya, piña perolera, aguacate Hass, uva Isabela, lulo, papa criolla limpia y sucia, plátano guineo, queso costeño.
Bucaramanga	Habichuela, pepino cohombro, brócoli, acelga, frijol verde en vaina, cebolla junca, coliflor, ajo importado, chócolo mazorca, aguacate papelillo, mora de Castilla, papaya melona, fresa, Tangelo, arracacha amarilla, papas parda pastusa, superior, única y criolla limpia, azúcar refinada.	Repollo blanco, arveja verde en vaina, cebolla cabezona blanca, remolacha, ahuyama, melón Cantalup, uchuva, curuba, piña gold, mango Tommy, patilla, naranja Valencia, guayaba pera, limón Tahití, tomate de árbol, plátano hartón verde, tilapia roja entera fresca.
Cali	Pepino cohombro, lechuga Batavia, habichuela, frijol verde cargamanto, cebolla junca Tenerife y Aquitania, tomate chonto regional, ajo importado, maracuyá, granadilla, mango Tommy, pera importada, mora de Castilla, lulo, papas superior, única y Betina, panela redonda morena, lenteja importada.	Chócolo mazorca, cebolla cabezona blanca, ahuyama, remolacha bogotana, zanahoria bogotana, repollo blanco, limón Tahití, mandarina Arrayana, melón Cantalup, tomate de árbol, piña manzana, papaya Maradol, papas criollas limpia y sucia y nevada, ulluco, arveja verde seca importada.
Cartagena	Pepino cohombro, habichuela, tomate Riogrande ocañero, cebollas junca y cabezona roja ocañera, ajo importado, naranja común, limón común, guayaba común, aguacate papelillo, papa única, ñame criollo, carne de cerdo lomo sin hueso, tilapia roja entera congelada.	Pimentón, ahuyama, ají topito dulce, remolacha, cebolla cabezona blanca, repollo blanco, zanahoria bogotana, curuba, limones Tahití y común valluno, uva importada, piña perolera, tomate de árbol, melón Cantalup, papa criolla limpia ñame espinoso, frijol cabeza negra importado.
Cúcuta	Habichuela, pepino cohombro, coliflor, brócoli, pimentón, ajo importado, tomate chonto, granadilla, piña gold, guanábana, patilla, papas única, parda pastusa y superior, arracacha amarilla, carne de res punta de anca, molida murillo, centro de pierna y lomo de brazo.	Cebollas cabezona blanca y junca Berlín, repollo verde, zanahoria, chócolo mazorca, frijol verde en vaina, arveja verde en vaina, melón Cantalup, naranja común, maracuyá, yuca criolla, pechuga de pollo, pastas alimenticias, panela cuadrada morena.
Medellín	Habichuela, pepino cohombro, berenjena, lechuga Batavia, brócoli, rábano rojo, zanahoria larga vida, arveja verde en vaina, frijol verde cargamanto, acelga, fresa, lulo, mora de Castilla, mandarina Oneco, pitahaya, durazno importado, arracacha blanca, papas R-12 negra, nevada y criolla limpia, plátano comino, quesos costeño, cuajada y campesino, lenteja importada.	Cebollas cabezona blanca y junca, chócolo mazorca, pimentón verde, calabacín, ajo, apio, aguacate Hass, limones común y Tahití, piña gold, mangos común y Tommy, papaya tainung, maracuyá valluno, uchuva, plátano guineo, huevos blancos y rojos, carne de res sobrebarriga, maíz blanco trillado.
Pereira	Habichuela, pepino cohombro, cebolla junca, tomate chonto, frijol verde en vaina, pimentón, mangos reina, manzano y Tommy, Tangelo, lulo, manzana royal gala importada, limón común, papas parda pastusa, única y nevada, plátanos hartones verde y maduro y dominico hartón verde y maduro, arroz de primera.	Repollo blanco bogotano, cebolla cabezona blanca, ahuyama, zanahoria bogotana, mandarina Oneco, naranja Valencia, limón Tahití, aguacate papelillo, melón Cantalup, piñas gold y manzana, guayaba agria, papas R-12 roja y criolla limpia, arracacha blanca, maíz trillado blanco y amarillo.

Verduras y hortalizas

Poca producción de habichuela



Fuente: DANE.

A lo largo de la presente semana se registró un incremento en los precios de la habichuela en treinta y ocho de los cuarenta y un mercados mayoristas donde se comercializó. La razón de este comportamiento fue el menor nivel de oferta de producto de primera calidad, pues el verano afectó la producción en Lebrija, Girón (Santander), Ocaña (Norte de Santander), Montenegro, Circasia, Calarcá (Quindío), Anolaima, Ubaque y Fusagasugá (Cundinamarca), entre otros. En Cali y Bogotá D.C., por ejemplo, el precio aumentó más de un 30,00 %, en promedio, vendiéndose el kilo a \$3.650 y a \$2.644, respectivamente.

De igual manera, subieron las cotizaciones del pepino cohombro, el ajo importado, los tomates chonto y larga vida, la lechuga Batavia, el apio, el pimentón, la cebolla junca y los frijoles verdes en vaina y cargamanto. En el caso del pepino cohombro, sus precios aumentaron en treinta y tres de los treinta y ocho mercados donde se cotizó. De acuerdo con los comerciantes, el alza obedeció al bajo volumen de abastecimiento recibido desde Guayabetal, Ubaque, Quetame, Fusagasugá (Cundinamarca), Socorro, Lebrija, Girón (Santander), Chinchiná, Villamaría (Caldas), Pradera y Candelaria (Valle del Cauca). En Barranquilla y Medellín, el kilo se vendió a \$1.808 y a \$1.196, un incremento superior al 35,00 % más.

También subieron los precios de los tomates chonto y larga vida, situación que obedeció a una reducción de cosechas en Boyacá, Risaralda, Santander, Huila y el eje cafetero, entre otros. En el caso del tomate larga

vida el descenso en el volumen de carga se presentó desde Capitanejo, Málaga, Charalá (Santander), Sutamarchán, Sáchica, Tinjacá, Santa Sofía y Chiquinquirá (Boyacá), lo que provocó el incremento de sus precios en once de los trece mercados donde se comercializó. En Sogamoso y Neiva, por ejemplo, la cotización aumentó un 10,31 %, vendiéndose el kilo a \$3.125 y a \$2.501, respectivamente.

Por otra parte, bajaron los precios de la cebolla cabezona blanca, la ahuyama, la remolacha, la zanahoria, el repollo blanco, el chócolo mazorca y el pepino de rellenar. En el caso de la zanahoria, este comportamiento a la baja se registró en dieciocho de los veinticinco mercados donde se ofreció esta semana. De acuerdo con los comerciantes, se registró un incremento en el volumen de carga recibido desde Túquerres, Córdoba (Nariño), Chitagá (Norte de Santander) y la sabana bogotana. En la central mayorista de Mercabastos, en Valledupar, por ejemplo, el precio cayó un 10,81 %, y el kilo se vendió a \$1.493.

Por último, las cotizaciones de la cebolla cabezona blanca disminuyeron en veintiocho de los veintinueve mercados donde se comercializó, consecuencia del mayor nivel de oferta recibido desde El Rosal, Chipaque, Pasca, Fusagasugá (Cundinamarca), Guaca (Santander), Pamplona (Norte de Santander) y el altiplano cundiboyacense. En Cúcuta y Armenia, el precio bajó un 15,19 %, vendiéndose el kilo a \$1.566 y a \$1.537, respectivamente.

Gráfico 2. Comportamiento de los precios de la habichuela 2015 - 2016 (26 de diciembre al 22 de enero)

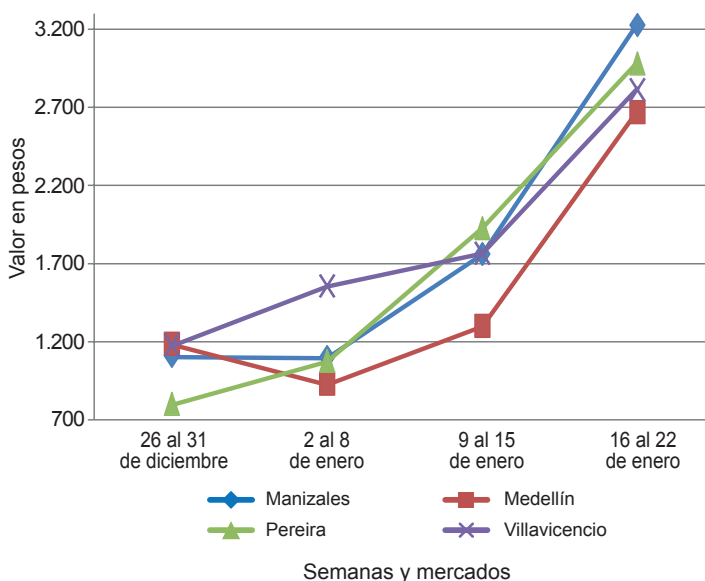

Fuente: SIPSA-DANE.

**Cuadro 1. Mercados mayoristas. Precios de venta de verduras y hortalizas
2016 (16 al 22 de enero)**

Productos y mercados	Pesos por kilogramo				Tenden- cia	Productos y mercados	Pesos por kilogramo				Tenden- cia
	Mínimo	Máximo	Medio				Mínimo	Máximo	Medio		
Acelga						Ajo (continuación)					
Armenia, Mercar	1.067	1.333	1.178		+	Pamplona (Norte de Santander)	1.875	2.500	2.333		+
Barranquilla, Barranquillita	2.800	3.200	3.000		=	Pasto (Nariño)	5.000	6.000	5.542		-
Bogotá, D.C., Corabastos	500	1.000	694		-	Pereira, La 41	4.444	5.556	5.056		+
Bucaramanga, Centroabastos	1.000	1.500	1.250		+++	Pereira, Mercasa	3.889	5.333	4.780		++
Cali, Santa Helena	1.500	1.600	1.550		-	San Gil (Santander)	2.500	2.500	2.500		=
Cartagena, Bazurto	2.000	2.000	2.000		=	Sogamoso (Boyacá)	2.800	2.800	2.800		=
Chiquinquirá (Boyacá)	1.333	2.000	1.667		-	Tunja (Boyacá)	4.000	4.400	4.160		=
Duitama (Boyacá)	1.000	1.000	1.000		=	Valledupar, Mercabastos	7.000	7.200	7.067		-
Ibagué, Plaza La 21	800	1.120	920		++	Villavicencio, CAV	3.500	5.000	4.208		+
Ipiales (Nariño), Ipiales somos todos	1.000	1.500	1.111		++						
Medellín, Central						Ajo importado					
Mayorista de Antioquia	1.400	1.800	1.550		++	Armenia, Mercar	7.300	7.800	7.600		+
Neiva, Surabastos	1.250	1.750	1.488		+	Barranquilla, Barranquillita	7.200	7.400	7.300		+
Pamplona (Norte de Santander)	1.600	2.000	1.800		-	Barranquilla, Granabastos	7.200	7.200	7.200		+
Pasto (Nariño)	1.500	2.500	2.000		-	Bogotá, D.C., Corabastos	7.000	8.000	7.625		+
Sogamoso (Boyacá)	1.000	1.000	1.000		=	Bucaramanga, Centroabastos	7.200	7.500	7.425		+
Tunja (Boyacá)	900	1.000	990		+	Buenaventura (Valle del Cauca)	8.000	8.200	8.067		++
Ubaté (Cundinamarca)	800	800	800		=	Cali, Cavasa	7.500	7.800	7.600		+
Villavicencio, CAV	900	1.400	1.129		-	Cali, Santa Helena	6.800	7.000	6.900		+
Yopal (Casanare)	1.500	1.500	1.500		=	Cartagena, Bazurto	6.800	7.500	7.208		+
						Cartago (Valle del Cauca)	7.500	8.200	7.917		+
Ahuyama						Cúcuta, Cenabastos	7.000	8.000	7.600		+
Armenia, Mercar	1.200	1.300	1.233		=	Ibagué, Plaza La 21	7.500	8.000	7.625		+
Barranquilla, Barranquillita	500	571	532		---	Ipiales (Nariño), Ipiales somos todos	6.500	7.000	6.867		+
Barranquilla, Granabastos	643	643	643		=	Manizales (Caldas)	7.500	8.000	7.667		=
Bogotá, D.C., Corabastos	1.400	1.500	1.439		-	Medellín, Central					
Bucaramanga, Centroabastos	800	1.000	946		-	Mayorista de Antioquia	7.400	7.500	7.450		+
Buenaventura (Valle del Cauca)	1.200	1.500	1.367		---	Montería (Córdoba)	6.500	7.600	7.267		+
Cali, Cavasa	1.300	1.500	1.400		---	Neiva, Surabastos	7.400	8.000	7.709		+
Cali, Santa Helena	1.500	1.600	1.583		-	Palmira (Valle del Cauca)	7.000	7.500	7.250		+
Cartagena, Bazurto	600	614	605		---	Pasto (Nariño)	7.200	8.000	7.592		+
Cartago (Valle del Cauca)	1.200	1.400	1.275		-	Pereira, La 41	7.500	8.000	7.683		+
Cúcuta, Cenabastos	1.200	1.300	1.250		=	Pereira, Mercasa	7.000	8.000	7.542		+
Duitama (Boyacá)	880	912	896		-	Popayán (Cauca)	7.300	7.500	7.433		+
Ibagué, Plaza La 21	1.000	1.000	1.000		=	Sincelejo (Sucre)	7.000	7.500	7.356		+
Manizales (Caldas)	1.200	1.300	1.250		=	Tuluá (Valle del Cauca)	7.600	8.000	7.750		+
Medellín, Central											
Mayorista de Antioquia	900	1.000	950		=	Apio					
Montería (Córdoba)	440	540	493		-	Armenia, Mercar	700	900	817		+
Palmira (Valle del Cauca)	1.400	1.500	1.467		+	Barranquilla, Barranquillita	950	1.100	1.025		-
Pamplona (Norte de Santander)	1.500	1.500	1.500		=	Barranquilla, Granabastos	1.200	1.400	1.250		-
Pereira, La 41	1.000	1.100	1.033		---	Bogotá, D.C., Corabastos	400	800	485		-
Pereira, Mercasa	1.000	1.500	1.183		+	Bucaramanga, Centroabastos	1.000	1.000	1.000		=
Popayán (Cauca)	760	800	790		-	Cali, Cavasa	588	706	662		-
Rionegro (Antioquia)	1.000	1.200	1.079		---	Cali, Santa Helena	588	588	588		---
San Gil (Santander)	700	900	800		---	Cartagena, Bazurto	1.000	1.000	1.000		=
Sincelejo (Sucre)	600	700	667		++	Cartago (Valle del Cauca)	880	1.120	987		+
Socorro (Santander)	800	800	800		---	Chiquinquirá (Boyacá)	1.200	1.200	1.200		=
Tuluá (Valle del Cauca)	1.200	1.400	1.300		---	Cúcuta, Cenabastos	867	1.000	933		+
Tunja (Boyacá)	723	769	760		-	Ibagué, Plaza La 21	800	1.120	900		++
Valledupar, Mercabastos	440	500	460		---	Ipiales (Nariño), Ipiales somos todos	2.000	3.500	2.389		+++
Valledupar, Mercado Nuevo	440	500	453		---	Manizales (Caldas)	1.120	1.120	1.120		=
Villavicencio, CAV	1.500	1.600	1.583		-	Marinilla (Antioquia)	600	700	644		++
Yopal (Casanare)	800	800	800		---	Medellín, Central					
						Mayorista de Antioquia	800	1.000	908		-
						Medellín, Plaza					
Ahuyamín (Sakata)						Minorista "José María Villa"	700	1.000	821		+
Bogotá, D.C., Corabastos	760	900	817		-	Montería (Córdoba)	800	1.000	908		+
Neiva, Surabastos	960	1.600	1.165		-	Neiva, Surabastos	1.000	1.500	1.244		-
San Gil (Santander)	800	900	867		---	Palmira (Valle del Cauca)	917	1.250	1.083		---
Sogamoso (Boyacá)	769	769	769		+++	Pamplona (Norte de Santander)	1.000	1.250	1.167		+
Tunja (Boyacá)	920	1.000	963		+	Pasto (Nariño)	3.000	5.000	4.000		++
Villavicencio, CAV	900	1.200	1.108		---	Pereira, La 41	1.167	1.333	1.222		+
Yopal (Casanare)	1.200	1.300	1.267		++	Pereira, Mercasa	833	1.250	1.113		-
						Rionegro (Antioquia)	800	1.500	1.107		+
Ají topito dulce						Sincelejo (Sucre)	700	800	772		+
Barranquilla, Barranquillita	2.200	2.375	2.269		---	Tuluá (Valle del Cauca)	833	1.000	917		n.d.
Cartagena, Bazurto	2.500	4.333	3.486		---	Tunja (Boyacá)	1.000	1.000	1.000		-
Medellín, Central						Valledupar, Mercabastos	1.000	1.000	1.000		=
Mayorista de Antioquia	1.800	2.200	2.000		+	Villavicencio, CAV	1.000	1.200	1.142		-
Montería (Córdoba)	1.750	2.500	2.277		---						
Sincelejo (Sucre)	2.000	2.500	2.181		-	Arveja verde en vaina					
						Armenia, Mercar	1.600	2.080	1.893		-
Ajo						Barranquilla, Barranquillita	5.000	5.500	5.250		=
Bogotá, D.C., Corabastos	6.600	10.000	8.149		++	Barranquilla, Granabastos	5.000	5.500	5.250		=
Chiquinquirá (Boyacá)	4.000	4.000	4.000		---	Bogotá, D.C., Corabastos	2.400	3.000	2.699		-
Cúcuta, Cenabastos	1.800	2.000	1.900		=	Bucaramanga, Centroabastos	2.000	2.400	2.214		---
Duitama (Boyacá)	2.800	3.000	2.900		+	Cartago (Valle del Cauca)	1.760	2.000	1.860		---
Ibagué, Plaza La 21	3.333	3.889	3.611		+	Chiquinquirá (Boyacá)	1.800	2.200	1.950		-
Ipiales (Nariño), Ipiales somos todos	5.000	6.000	5.500		-	Cúcuta, Cenabastos	2.500	3.000	2.875		-
Manizales (Caldas)	4.375	4.375	4.375		=	Duitama (Boyacá)	2.000	2.200	2.100		---
Medellín, Central						El Carmen de Viboral (Antioquia)	1.800	2.000	1.900		+++
Mayorista de Antioquia	3.000	4.000	3.688		-						



Cuadro 1. Mercados mayoristas. Precios de venta de verduras y hortalizas (continuación)
2016 (16 al 22 de enero)

Productos y mercados	Pesos por kilogramo				Tendencia	Productos y mercados	Pesos por kilogramo				Tendencia
	Mínimo	Máximo	Medio	Precios			Mínimo	Máximo	Medio	Precios	
Cebolla cabezona roja ocañera (continuación)						Chócolo mazorca (continuación)					
Sincelejo (Sucre)	2.222	2.571	2.378		++	Armenia, Retiro	500	571	538		-
Valledupar, Mercabastos	2.000	2.200	2.022		-	Barranquilla, Barranquillita	811	973	881		++
Valledupar, Mercado Nuevo	2.000	2.200	2.133		-	Bogotá, D.C., Corabastos	1.600	2.200	1.806		--
Cebolla cabezona roja peruana						Bucaramanga, Centroabastos	1.125	1.400	1.282		+
Barranquilla, Granabastos	2.667	2.889	2.778		-	Buenaventura (Valle del Cauca)	714	786	750		--
Cartagena, Bazurto	2.500	2.571	2.536		+	Cali, Cavasa	571	714	643		--
Sincelejo (Sucre)	2.391	2.500	2.452		+	Cali, Santa Helena	714	743	719		--
Valledupar, Mercabastos	2.000	2.400	2.270		-	Cartagena, Bazurto	750	750	750		=
Valledupar, Mercado Nuevo	2.000	2.400	2.300		-	Cartago (Valle del Cauca)	750	875	813		+
Cebolla junca						Chiquinquirá (Boyacá)	1.000	1.100	1.075		+
Armenia, Mercar	1.714	1.714	1.714		-	Cúcuta, Cenabastos	727	727	727		-
Bucaramanga, Centroabastos	1.094	1.406	1.188		+	Duitama (Boyacá)	1.300	1.400	1.350		-
Cartagena, Bazurto	1.176	1.324	1.225		+	El Santuario (Antioquia)	750	750	750		n.d.
Cartago (Valle del Cauca)	1.600	1.760	1.660		+	Ibagué, Plaza La 21	960	1.120	1.010		-
Chiquinquirá (Boyacá)	1.167	1.167	1.167		=	Ipiales (Nariño), Ipiales somos todos	1.000	1.143	1.100		-
Ipiales (Nariño), Ipiales somos todos	1.250	1.500	1.450		+	Manizales (Caldas)	692	700	696		=
La Ceja (Antioquia)	1.440	1.600	1.520		+	Marinilla (Antioquia)	625	833	738		-
Manizales (Caldas)	2.080	2.160	2.133		=	Medellín, Central					
Medellín, Central						Mayorista de Antioquia	647	765	686		-
Mayorista de Antioquia	1.000	2.000	1.512		-	Medellín, Plaza					
Medellín, Plaza						Minorista "José María Villa"	667	733	703		-
Minorista "José María Villa"	1.500	2.000	1.717		-	Montería (Córdoba)	800	800	800		=
Montería (Córdoba)	2.500	3.083	2.833		--	Neiva, Surabastos	1.280	1.600	1.446		++
Neiva, Surabastos	880	1.400	1.206		++	Pamplona (Norte de Santander)	545	727	614		--
Pereira, La 41	1.333	1.667	1.489		+++	Pasto (Nariño)	786	1.071	939		--
Pereira, Mercasa	1.333	1.467	1.344		+	Peñol (Antioquia)	667	750	717		-
Rionegro (Antioquia)	1.400	1.800	1.614		-	Popayán (Cauca)	543	714	621		+
Sincelejo (Sucre)	2.400	2.400	2.400		+	Rionegro (Antioquia)	714	857	798		+
Sonsón (Antioquia)	1.200	1.280	1.240		+	San Gil (Santander)	1.500	2.250	2.056		+
Ubaté (Cundinamarca)	1.400	1.400	1.400		+++	San Vicente (Antioquia)	792	833	811		++
Valledupar, Mercabastos	1.233	1.500	1.367		+++	Sincelejo (Sucre)	740	800	767		++
Villavicencio, CAV	1.522	1.957	1.754		++	Socorro (Santander)	1.250	1.750	1.542		--
Yopal (Casasare)	1.522	1.522	1.522		-	Sogamoso (Boyacá)	1.400	1.400	1.400		=
Cebolla junca Aquitania						Sonsón (Antioquia)	400	450	430		=
Barranquilla, Barranquillita	1.200	1.333	1.258		+	Tuluá (Valle del Cauca)	571	643	607		n.d.
Barranquilla, Granabastos	1.333	1.467	1.381		+	Tunja (Boyacá)	1.400	1.600	1.550		++
Bogotá, D.C., Corabastos	1.000	1.500	1.245		+	Valledupar, Mercabastos	1.200	1.200	1.200		+
Bucaramanga, Centroabastos	1.094	1.406	1.270		++	Villavicencio, CAV	2.000	2.400	2.100		+
Buenaventura (Valle del Cauca)	1.900	1.900	1.900		=	Yopal (Casasare)	2.125	2.250	2.208		-
Cali, Cavasa	889	978	933		++	Cidra					
Duitama (Boyacá)	933	1.000	967		-	Bogotá, D.C., Corabastos	1.000	1.000	1.000		-
Ibagué, Plaza La 21	1.080	1.600	1.345		++	La Ceja (Antioquia)	300	600	442		=
Neiva, Surabastos	1.000	1.500	1.222		++	Marinilla (Antioquia)	400	450	428		+
San Gil (Santander)	1.120	1.360	1.227		+	Medellín, Central					
Sogamoso (Boyacá)	967	967	967		-	Mayorista de Antioquia	300	400	350		=
Tuluá (Valle del Cauca)	1.689	1.689	1.689		=	Peñol (Antioquia)	380	500	429		++
Tunja (Boyacá)	833	1.067	943		++	San Vicente (Antioquia)	300	400	348		-
Cebolla junca Berlín						Villavicencio, CAV	1.120	1.600	1.407		+
Barranquilla, Barranquillita	1.267	1.333	1.300		++	Cilantro					
Cúcuta, Cenabastos	938	1.094	977		-	Armenia, Mercar	1.400	2.000	1.589		+
Pamplona (Norte de Santander)	938	1.094	964		+	Barranquilla, Barranquillita	3.000	3.500	3.250		=
Valledupar, Mercabastos	1.433	1.667	1.541		+++	Bogotá, D.C., Corabastos	1.000	3.000	1.917		+++
Cebolla junca pastusa						Bucaramanga, Centroabastos	4.000	7.000	5.563		-
Cali, Santa Helena	800	978	889		n.d.	Buenaventura (Valle del Cauca)	1.750	2.000	1.917		=
Palmira (Valle del Cauca)	625	708	674		--	Cali, Cavasa	2.000	2.250	2.125		+++
Pasto (Nariño)	533	711	622		--	Cali, Santa Helena	1.500	2.000	1.767		+++
Popayán (Cauca)	756	800	785		--	Cartagena, Bazurto	3.000	3.500	3.333		++
Cebolla junca Tenerife						Cartago (Valle del Cauca)	1.500	2.000	1.656		++
Cali, Cavasa	900	1.100	994		+++	Chiquinquirá (Boyacá)	2.500	2.500	2.500		+++
Cali, Santa Helena	900	1.000	950		--	Cúcuta, Cenabastos	4.000	4.000	4.000		=
Palmira (Valle del Cauca)	667	889	785		+	Duitama (Boyacá)	2.667	2.667	2.667		+++
Cebolla puerro						Ibagué, Plaza La 21	1.400	3.200	2.200		+++
Bogotá, D.C., Corabastos	1.250	1.500	1.417		+++	Ipiales (Nariño), Ipiales somos todos	1.600	3.000	2.167		+++
Cúcuta, Cenabastos	3.000	3.250	3.167		+	La Ceja (Antioquia)	1.500	2.000	1.875		+
Medellín, Central						Manizales (Caldas)	2.400	3.200	2.800		=
Mayorista de Antioquia	1.800	2.000	1.900		=	Marinilla (Antioquia)	1.800	4.000	2.867		+++
Pamplona (Norte de Santander)	3.000	3.000	3.000		=	Medellín, Central					
Cebollín chino						Mayorista de Antioquia	1.500	3.000	2.321		+++
Barranquilla, Barranquillita	5.000	5.500	5.233		-	Medellín, Plaza					
Cartagena, Bazurto	5.500	6.000	5.833		+	Minorista "José María Villa"	1.000	2.500	1.969		+++
Chócolo mazorca						Montería (Córdoba)	2.000	3.000	2.250		--
Armenia, Mercar	543	571	554		-	Neiva, Surabastos	2.000	6.667	3.340		+++
						Palmira (Valle del Cauca)	1.400	2.000	1.717		+++
						Pamplona (Norte de Santander)	1.333	2.000	1.667		=
						Pasto (Nariño)	1.000	2.000	1.417		--
						Pereira, La 41	1.000	1.500	1.208		+++
						Pereira, Mercasa	1.000	1.500	1.083		--
						Popayán (Cauca)	1.500	1.750	1.667		++
						Rionegro (Antioquia)	2.000	5.000	3.760		+++
						Sincelejo (Sucre)	1.500	2.000	1.833		+

Cuadro 1. Mercados mayoristas. Precios de venta de verduras y hortalizas (continuación)
2016 (16 al 22 de enero)

Productos y mercados	Pesos por kilogramo				Tendencia	Productos y mercados	Pesos por kilogramo				Tendencia
	Mínimo	Máximo	Medio				Mínimo	Máximo	Medio		
Habichuela (continuación)						Pepino cohombro (continuación)					
Pamplona (Norte de Santander)	1.500	2.500	1.942	+++		Bucaramanga, Centroabastos	800	1.600	1.174	+++	
Pasto (Nariño)	2.800	4.000	3.550	+++		Buenaventura (Valle del Cauca)	800	900	867	-	
Pereira, La 41	2.800	3.200	3.027	+++		Cali, Cavasa	933	1.000	967	+++	
Pereira, Mercasa	2.400	3.200	2.975	+++		Cali, Santa Helena	600	1.000	778	+++	
Popayán (Cauca)	3.200	3.400	3.253	+++		Cartagena, Bazurto	1.000	1.500	1.267	+++	
Rionegro (Antioquia)	2.300	3.200	2.782	+++		Cartago (Valle del Cauca)	1.300	1.600	1.463	+	
San Gil (Santander)	1.818	3.182	2.500	+++		Cúcuta, Cenabastos	800	1.400	1.300	+++	
Sincelejo (Sucre)	2.500	3.500	2.944	+++		Duitama (Boyacá)	1.060	1.100	1.080	+	
Socorro (Santander)	1.591	1.818	1.742	-		El Santuario (Antioquia)	1.000	1.500	1.310	+++	
Sogamoso (Boyacá)	1.250	1.250	1.250	=		Ibagué, Plaza La 21	960	1.600	1.343	+++	
Sonsón (Antioquia)	1.000	1.100	1.050	+++		Ipiales (Nariño), Ipiales somos todos	1.667	1.667	1.667	+	
Tuluá (Valle del Cauca)	3.200	3.600	3.467	+++		La Ceja (Antioquia)	1.500	1.500	1.500	+++	
Tunja (Boyacá)	2.800	3.200	3.027	+++		Manizales (Caldas)	1.000	1.300	1.150	++	
Ubaté (Cundinamarca)	2.800	3.200	3.000	+++		Marinilla (Antioquia)	850	950	900	-	
Valledupar, Mercabastos	2.000	2.500	2.167	+++		Medellín, Central					
Villavicencio, CAV	2.667	3.333	2.944	+++		Mayorista de Antioquia	1.200	1.800	1.583	+++	
Yopal (Casanare)	3.333	3.611	3.519	+++		Medellín, Plaza					
Habichuela larga						Minorista "José María Villa"	1.000	1.400	1.196	++	
Barranquilla, Barranquillita	3.000	3.500	3.250	=		Montería (Córdoba)	1.000	1.400	1.175	+	
Montería (Córdoba)	1.500	2.500	1.875	+		Neiva, Surabastos	800	1.760	1.185	+++	
Lechuga Batavia						Palmira (Valle del Cauca)	567	933	761	++	
Armenia, Mercar	1.067	1.333	1.244	+		Pamplona (Norte de Santander)	800	1.000	929	+	
Barranquilla, Barranquillita	1.200	1.300	1.250	-		Pasto (Nariño)	1.200	1.600	1.383	++	
Barranquilla, Granabastos	1.300	1.400	1.333	-		Pereira, La 41	1.200	1.500	1.396	+++	
Bogotá, D.C., Corabastos	1.000	1.800	1.335	-		Pereira, Mercasa	800	1.200	1.050	+++	
Bucaramanga, Centroabastos	1.000	1.000	1.000	+		Popayán (Cauca)	769	923	885	--	
Buenaventura (Valle del Cauca)	1.300	1.600	1.433	+++		Rionegro (Antioquia)	800	1.500	1.071	+++	
Cali, Cavasa	385	1.000	707	+++		San Gil (Santander)	800	1.400	978	+++	
Cali, Santa Helena	538	615	564	--		Sincelejo (Sucre)	900	1.400	1.167	+++	
Cartagena, Bazurto	1.200	1.333	1.244	+		Socorro (Santander)	600	1.000	767	++	
Cartago (Valle del Cauca)	1.440	1.600	1.540	-		Sogamoso (Boyacá)	1.200	1.200	1.200	=	
Chiquinquirá (Boyacá)	1.500	1.500	1.500	=		Sonsón (Antioquia)	500	550	525	=	
Cúcuta, Cenabastos	1.083	1.250	1.167	+		Tuluá (Valle del Cauca)	900	1.300	1.075	++	
Duitama (Boyacá)	1.100	1.100	1.100	-		Tunja (Boyacá)	1.100	1.200	1.170	+++	
Ibagué, Plaza La 21	1.120	1.440	1.270	++		Valledupar, Mercabastos	800	1.400	1.000	+++	
Ipiales (Nariño), Ipiales somos todos	385	1.000	628	+++		Villavicencio, CAV	1.000	1.800	1.417	+++	
Manizales (Caldas)	1.800	2.000	1.933	+		Pepino de rellenar					
Marinilla (Antioquia)	1.000	1.300	1.125	+++		Bogotá, D.C., Corabastos	1.167	1.400	1.263	-	
Medellín, Central						Chiquinquirá (Boyacá)	1.000	1.200	1.100	-	
Mayorista de Antioquia	625	1.000	834	+++		Duitama (Boyacá)	1.333	1.333	1.333	---	
Medellín, Plaza						Ibagué, Plaza La 21	960	1.200	1.110	--	
Minorista "José María Villa"	571	1.000	802	+++		Medellín, Central					
Montería (Córdoba)	1.300	1.500	1.425	+++		Mayorista de Antioquia	1.800	2.000	1.900	=	
Neiva, Surabastos	1.040	1.600	1.308	+		Neiva, Surabastos	1.200	1.600	1.425	---	
Palmira (Valle del Cauca)	615	769	705	-		San Gil (Santander)	2.000	2.000	2.000	n.d.	
Pamplona (Norte de Santander)	917	1.000	958	-		Sogamoso (Boyacá)	1.000	1.000	1.000	---	
Pasto (Nariño)	692	923	814	-		Tunja (Boyacá)	1.000	1.250	1.150	-	
Pereira, La 41	1.500	1.667	1.569	++		Villavicencio, CAV	1.500	2.000	1.742	-	
Pereira, Mercasa	1.250	1.667	1.439	+		Yopal (Casanare)	3.000	3.300	3.100	-	
Popayán (Cauca)	917	1.000	986	+++		Perejil					
Rionegro (Antioquia)	900	1.300	1.117	++		Armenia, Mercar	4.500	5.000	4.583	+	
San Gil (Santander)	1.333	1.333	1.333	-		Barranquilla, Barranquillita	3.500	4.000	3.750	=	
Sincelejo (Sucre)	800	1.200	1.039	+++		Bogotá, D.C., Corabastos	2.000	3.333	2.433	---	
Sogamoso (Boyacá)	1.200	1.200	1.200	=		Bucaramanga, Centroabastos	4.000	4.000	4.000	=	
Sonsón (Antioquia)	333	333	333	--		Chiquinquirá (Boyacá)	2.667	2.667	2.667	=	
Tuluá (Valle del Cauca)	923	1.000	949	=		Duitama (Boyacá)	2.250	2.500	2.375	+	
Tunja (Boyacá)	800	1.000	953	-		Ibagué, Plaza La 21	3.750	4.500	4.042	+	
Ubaté (Cundinamarca)	1.600	1.600	1.600	+++		Ipiales (Nariño), Ipiales somos todos	3.000	5.000	3.917	+++	
Valledupar, Mercabastos	1.250	1.250	1.250	-		Manizales (Caldas)	3.200	3.200	3.200	=	
Villavicencio, CAV	1.200	1.800	1.556	+		Medellín, Central					
Yopal (Casanare)	1.500	1.700	1.567	+		Mayorista de Antioquia	2.000	3.000	2.458	--	
Lechuga crespa morada						Neiva, Surabastos	4.000	6.000	5.285	-	
Bogotá, D.C., Corabastos	2.333	3.333	2.745	+		Pamplona (Norte de Santander)	2.500	3.000	2.750	+++	
Medellín, Central						Pasto (Nariño)	3.000	4.500	3.750	-	
Mayorista de Antioquia	800	1.000	950	=		Sogamoso (Boyacá)	3.333	3.333	3.333	-	
Lechuga crespa verde						Tunja (Boyacá)	2.333	3.333	2.567	---	
Bogotá, D.C., Corabastos	1.667	2.333	2.023	-		Pimentón					
Cali, Cavasa	2.400	2.400	2.400	+		Armenia, Mercar	900	1.100	992	+	
Medellín, Central						Barranquilla, Barranquillita	1.000	1.167	1.104	--	
Mayorista de Antioquia	800	1.000	950	=		Barranquilla, Granabastos	1.667	1.667	1.667	-	
Neiva, Surabastos	1.000	1.400	1.194	-		Bogotá, D.C., Corabastos	1.500	2.500	1.894	++	
Villavicencio, CAV	4.000	5.600	4.967	+		Bucaramanga, Centroabastos	1.000	1.500	1.240	-	
Pepino cohombro						Buenaventura (Valle del Cauca)	1.143	1.571	1.381	+	
Armenia, Mercar	900	1.200	1.075	+++		Cali, Cavasa	1.100	1.200	1.188	+	
Barranquilla, Barranquillita	1.450	2.250	1.808	+++		Cali, Santa Helena	1.000	1.200	1.100	+	
Barranquilla, Granabastos	1.450	1.950	1.631	+++		Cartagena, Bazurto	1.333	1.333	1.333	--	
Bogotá, D.C., Corabastos	1.800	2.200	2.001	+++		Cartago (Valle del Cauca)	1.200	1.400	1.325	=	
						Chiquinquirá (Boyacá)	500	750	625	--	
						Cúcuta, Cenabastos	1.000	1.667	1.278	+	

**Cuadro 1. Mercados mayoristas. Precios de venta de verduras y hortalizas (continuación)
2016 (16 al 22 de enero)**

Productos y mercados	Pesos por kilogramo				Tenden- cia	Productos y mercados	Pesos por kilogramo				Tenden- cia
	Precios			Medio			Precios			Medio	
	Mínimo	Máximo	Mé- dio				Mínimo	Máximo	Mé- dio		
Pimentón (continuación)						Remolacha bogotana					
Duitama (Boyacá)	1.600	1.600	1.600	---		Buenaventura (Valle del Cauca)	1.440	1.600	1.547	-	
El Santuario (Antioquia)	700	800	738	+		Cali, Cavasa	833	1.000	907	-	
Ibagué, Plaza La 21	800	2.000	1.447	---		Cali, Santa Helena	833	833	833	---	
Ipiales (Nariño), Ipiales somos todos	2.500	3.000	2.583	+		Cartago (Valle del Cauca)	1.500	1.800	1.667	+	
La Ceja (Antioquia)	1.500	1.500	1.500	+		Medellín, Central					
Manizales (Caldas)	1.500	1.700	1.600	+		Mayorista de Antioquia	1.000	1.000	1.000	n.d.	
Marinilla (Antioquia)	550	800	665	++		Palmira (Valle del Cauca)	833	933	878	---	
Medellín, Central						Popayán (Cauca)	917	1.000	979	+	
Mayorista de Antioquia	1.200	1.600	1.425	+		Tuluá (Valle del Cauca)	1.083	1.167	1.125	n.d.	
Medellín, Plaza						Remolacha regional					
Minorista "José María Villa"	1.000	1.300	1.173	-		Cúcuta, Cenabastos	800	800	800	n.d.	
Montería (Córdoba)	1.200	2.000	1.565	+++		Marinilla (Antioquia)	750	850	800	---	
Neiva, Surabastos	714	1.071	837	---		Pamplona (Norte de Santander)	600	800	683	+	
Palmira (Valle del Cauca)	1.100	1.200	1.150	-		Repollo blanco					
Pamplona (Norte de Santander)	833	1.250	963	-		Armenia, Mercar	600	667	644	-	
Pasto (Nariño)	1.600	2.400	2.050	+		Barranquilla, Barranquillita	857	1.171	961	---	
Peñol (Antioquia)	480	700	586	+		Barranquilla, Granabastos	857	1.000	925	---	
Pereira, La 41	1.000	1.300	1.146	++		Bucaramanga, Centroabastos	800	960	871	---	
Pereira, Mercasa	1.000	1.400	1.217	+		Buenaventura (Valle del Cauca)	500	667	583	-	
Popayán (Cauca)	1.286	1.429	1.405	+++		Cali, Cavasa	400	467	431	-	
Rionegro (Antioquia)	700	1.000	847	++		Cali, Santa Helena	433	500	478	---	
San Gil (Santander)	857	1.071	1.000	+++		Cartagena, Bazurto	929	929	929	---	
Sincelejo (Sucre)	1.200	1.400	1.244	-		Cartago (Valle del Cauca)	720	760	733	---	
Socorro (Santander)	857	1.429	1.071	+++		Chiquinquirá (Boyacá)	600	600	600	=	
Sogamoso (Boyacá)	1.167	1.167	1.167	=		El Carmen de Viboral (Antioquia)	585	667	623	-	
Sonsón (Antioquia)	800	900	863	++		El Santuario (Antioquia)	500	733	619	-	
Tuluá (Valle del Cauca)	1.000	1.200	1.100	+		La Ceja (Antioquia)	900	1.000	947	++	
Tunjá (Boyacá)	1.071	1.286	1.152	-		Marinilla (Antioquia)	667	708	682	+	
Ubaté (Cundinamarca)	2.500	2.500	2.500	+++		Medellín, Central					
Valledupar, Mercabastos	1.000	1.250	1.148	---		Mayorista de Antioquia	538	692	602	+	
Valledupar, Mercado Nuevo	1.000	1.250	1.153	---		Medellín, Plaza					
Villavicencio, CAV	1.250	1.667	1.365	+		Minorista "José María Villa"	585	692	624	+	
Yopal (Casanare)	2.500	2.917	2.694	++		Montería (Córdoba)	833	1.000	878	+	
Pimentón verde						Palmira (Valle del Cauca)	400	433	417	---	
Bogotá, D.C., Corabastos	2.000	2.700	2.150	+		Pasto (Nariño)	300	367	329	---	
Bucaramanga, Centroabastos	615	769	750	+		Pereira, La 41	640	880	773	-	
Medellín, Central						Pereira, Mercasa	640	880	767	-	
Mayorista de Antioquia	1.700	1.800	1.750	-		Popayán (Cauca)	640	660	652	-	
Rábano rojo						Rionegro (Antioquia)	625	792	706	+	
Armenia, Mercar	800	1.200	1.100	---		Sincelejo (Sucre)	667	917	765	---	
Barranquilla, Barranquillita	4.000	4.500	4.250	=		Sonsón (Antioquia)	500	571	529	---	
Bogotá, D.C., Corabastos	833	1.067	869	---		Tuluá (Valle del Cauca)	500	533	511	---	
Bucaramanga, Centroabastos	3.000	3.000	3.000	=		Valledupar, Mercabastos	1.143	1.143	1.143	+	
Cartagena, Bazurto	4.000	4.000	4.000	=		Villavicencio, CAV	1.167	1.417	1.302	---	
Ibagué, Plaza La 21	1.500	1.500	1.500	+++		Yopal (Casanare)	1.333	1.500	1.444	-	
Manizales (Caldas)	3.000	3.000	3.000	=		Repollo blanco bogotano					
Medellín, Central						Cartago (Valle del Cauca)	1.083	1.083	1.083	-	
Mayorista de Antioquia	400	700	533	+++		Medellín, Central					
Neiva, Surabastos	2.000	5.000	3.453	---		Mayorista de Antioquia	714	786	762	+	
Pasto (Nariño)	2.500	3.000	2.875	+++		Neiva, Surabastos	640	992	849	-	
Remolacha						Pereira, La 41	1.000	1.071	1.048	-	
Armenia, Mercar	928	960	953	-		Pereira, Mercasa	914	1.143	959	---	
Barranquilla, Barranquillita	1.167	1.333	1.239	---		Repollo morado					
Barranquilla, Granabastos	917	1.100	1.010	-		Bogotá, D.C., Corabastos	1.143	1.143	1.143	-	
Bogotá, D.C., Corabastos	667	1.000	813	-		Bucaramanga, Centroabastos	2.000	2.000	2.000	=	
Bucaramanga, Centroabastos	1.000	1.200	1.147	-		Buenaventura (Valle del Cauca)	1.000	1.000	1.000	-	
Cartagena, Bazurto	1.000	1.083	1.056	-		Cali, Cavasa	833	1.375	1.082	+	
Chiquinquirá (Boyacá)	1.000	1.000	1.000	---		El Santuario (Antioquia)	500	500	500	n.d.	
Duitama (Boyacá)	1.000	1.060	1.030	+		Medellín, Central					
El Santuario (Antioquia)	700	800	775	-		Mayorista de Antioquia	538	615	588	-	
Ibagué, Plaza La 21	960	1.280	1.067	++		Pamplona (Norte de Santander)	1.000	1.111	1.056	++	
Ipiales (Nariño), Ipiales somos todos	667	667	667	---		Pasto (Nariño)	875	1.125	1.029	-	
La Ceja (Antioquia)	1.000	1.600	1.383	+		Repollo verde					
Manizales (Caldas)	818	818	818	---		Bogotá, D.C., Corabastos	786	929	844	---	
Medellín, Central						Cúcuta, Cenabastos	900	1.000	938	---	
Mayorista de Antioquia	800	1.000	925	=		Duitama (Boyacá)	800	833	817	+	
Medellín, Plaza						Ipiales (Nariño), Ipiales somos todos	400	600	496	---	
Minorista "José María Villa"	1.000	1.000	1.000	-		Manizales (Caldas)	720	800	773	=	
Montería (Córdoba)	1.400	1.600	1.492	-		Pamplona (Norte de Santander)	600	800	700	---	
Neiva, Surabastos	768	1.120	885	-		San Gil (Santander)	800	1.040	933	-	
Rionegro (Antioquia)	800	1.000	933	-		Sogamoso (Boyacá)	1.333	1.333	1.333	+++	
San Gil (Santander)	1.200	1.500	1.367	+		Tunjá (Boyacá)	800	960	872	+	
Sincelejo (Sucre)	1.300	1.500	1.411	-		Tomate chonto					
Sogamoso (Boyacá)	1.000	1.100	1.050	=		Armenia, Mercar	2.500	3.000	2.600	++	
Tunjá (Boyacá)	800	1.000	880	---		Barranquilla, Barranquillita	2.600	3.120	2.853	+	
Valledupar, Mercabastos	1.000	1.333	1.167	-		Barranquilla, Granabastos	2.400	2.800	2.533	+	
Villavicencio, CAV	1.000	1.333	1.149	-							
Yopal (Casanare)	1.000	1.083	1.056	++							

**Cuadro 1. Mercados mayoristas. Precios de venta de verduras y hortalizas (conclusión) 2016 (16 al 22 de enero)**

Productos y mercados	Pesos por kilogramo				Tendencia	Productos y mercados	Pesos por kilogramo				Tendencia
	Mínimo	Máximo	Medio				Mínimo	Máximo	Medio		
Tomate chonto (continuación)						Tomate Riogrande (continuación)					
Bogotá, D.C., Corabastos	2.955	3.182	3.088		+	Bucaramanga, Mercados del centro	2.800	2.800	2.800		n.d.
Cartago (Valle del Cauca)	3.400	3.600	3.513		+++	Duitama (Boyacá)	2.200	2.200	2.200		-
Chiquinquirá (Boyacá)	2.000	2.600	2.300		+++	San Gil (Santander)	2.400	2.800	2.600		++
Cúcuta, Cenabastos	2.708	3.750	3.299		+	Socorro (Santander)	2.400	2.600	2.467		++
Ibagué, Plaza La 21	2.200	2.400	2.365		-	Sogamoso (Boyacá)	2.727	2.955	2.841		++
Manizales (Caldas)	3.182	3.182	3.182		++	Yopal (Casanare)	3.000	3.250	3.133		++
Neiva, Surabastos	2.000	2.600	2.378		+	Tomate Riogrande bumangués					
Pamplona (Norte de Santander)	2.292	2.708	2.569		-	Barranquilla, Barranquillita	2.800	3.400	3.037		+
Peñol (Antioquia)	2.600	3.100	2.892		++	Barranquilla, Granabastos	2.955	2.955	2.955		--
Pereira, La 41	3.000	3.600	3.404		+++	Cartagena, Bazurto	3.636	3.636	3.636		=
Pereira, Mercasa	3.000	3.600	3.371		++	Tomate Riogrande ocañero					
Santa Bárbara (Antioquia)	2.000	2.500	2.150		++	Cartagena, Bazurto	2.600	3.000	2.864		++
Sincelejo (Sucre)	2.600	3.500	3.167		-	Zanahoria					
Tunja (Boyacá)	2.500	3.182	2.879		++	Armenia, Mercar	1.083	1.583	1.349		-
Ubaté (Cundinamarca)	2.900	3.100	3.000		++	Bogotá, D.C., Corabastos	1.500	1.667	1.627		--
Tomate chonto regional						Bucaramanga, Centroabastos	1.417	1.667	1.544		-
Buenaventura (Valle del Cauca)	3.500	3.600	3.533		+++	Buenaventura (Valle del Cauca)	909	1.382	1.145		--
Cali, Cavasa	2.900	3.000	2.988		++	Cali, Cavasa	1.182	1.273	1.227		+
Cali, Santa Helena	2.900	3.000	2.983		+	Cartago (Valle del Cauca)	1.417	1.833	1.611		-
El Carmen de Viboral (Antioquia)	2.800	3.000	2.900		n.d.	Chiquinquirá (Boyacá)	1.333	1.333	1.333		++
El Santuario (Antioquia)	2.800	3.000	2.913		++	Cúcuta, Cenabastos	1.000	1.333	1.214		-
La Ceja (Antioquia)	2.900	3.200	3.058		+	Duitama (Boyacá)	1.500	1.583	1.542		-
Marinilla (Antioquia)	2.400	3.000	2.763		++	Ibagué, Plaza La 21	1.360	1.760	1.525		+
Medellín, Central						Ipiales (Nariño), Ipiales somos todos	800	1.100	878		-
Mayorista de Antioquia	3.400	3.800	3.617		+	Manizales (Caldas)	1.371	1.774	1.573		--
Medellín, Plaza						Neiva, Surabastos	1.000	1.333	1.120		-
Minorista "José María Villa"	3.000	3.400	3.168		+++	Pamplona (Norte de Santander)	1.167	1.333	1.309		-
Montería (Córdoba)	3.000	4.300	3.558		++	Pasto (Nariño)	727	1.127	926		---
Palmira (Valle del Cauca)	2.800	3.000	2.875		+++	Popayán (Cauca)	967	1.067	1.014		-
Peñol (Antioquia)	2.400	3.000	2.738		++	San Gil (Santander)	1.800	1.800	1.800		-
Rionegro (Antioquia)	2.800	3.400	3.075		+++	Sincelejo (Sucre)	1.125	1.750	1.455		++
Sonsón (Antioquia)	2.800	3.000	2.925		+++	Sogamoso (Boyacá)	1.333	1.333	1.333		--
Tuluá (Valle del Cauca)	2.800	3.000	2.950		+++	Sonsón (Antioquia)	760	800	790		---
Tomate larga vida						Tunja (Boyacá)	1.333	1.583	1.450		++
Bogotá, D.C., Corabastos	3.000	3.500	3.271		+	Ubaté (Cundinamarca)	1.200	1.200	1.200		+++
Cali, Cavasa	2.800	3.000	2.900		+	Valledupar, Mercabastos	1.417	1.500	1.493		--
Cali, Santa Helena	3.000	3.200	3.100		n.d.	Villavicencio, CAV	1.333	1.833	1.563		-
Chiquinquirá (Boyacá)	2.000	2.600	2.300		+++	Yopal (Casanare)	1.833	2.000	1.944		+
Duitama (Boyacá)	2.750	2.750	2.750		-	Zanahoria bogotana					
Medellín, Central						Barranquilla, Barranquillita	1.333	1.667	1.543		-
Mayorista de Antioquia	3.500	4.000	3.722		+	Barranquilla, Granabastos	1.417	1.667	1.506		--
Neiva, Surabastos	2.400	2.600	2.501		+	Buenaventura (Valle del Cauca)	917	950	933		---
Pasto (Nariño)	2.000	2.500	2.279		+++	Cali, Cavasa	1.167	1.583	1.371		-
Popayán (Cauca)	2.533	2.800	2.667		++	Cali, Santa Helena	1.250	1.250	1.250		---
Sogamoso (Boyacá)	3.000	3.250	3.125		++	Cartagena, Bazurto	1.500	1.667	1.583		-
Tuluá (Valle del Cauca)	3.000	3.300	3.100		-	Cúcuta, Cenabastos	1.500	2.000	1.781		--
Tunja (Boyacá)	2.750	3.500	3.225		++	Medellín, Central					
Villavicencio, CAV	2.500	2.750	2.671		+	Mayorista de Antioquia	1.000	1.083	1.028		n.d.
Tomate riñón						Palmira (Valle del Cauca)	1.167	1.250	1.217		---
Armenia, Mercar	2.800	3.000	2.942		++	Pereira, La 41	1.167	1.667	1.442		-
Bucaramanga, Centroabastos	2.727	2.955	2.779		-	Pereira, Mercasa	1.167	1.750	1.524		-
Cartago (Valle del Cauca)	3.500	4.000	3.717		-	Tuluá (Valle del Cauca)	1.250	1.750	1.506		-
Ipiales (Nariño), Ipiales somos todos	1.273	1.364	1.354		+	Zanahoria larga vida					
Medellín, Central						El Carmen de Viboral (Antioquia)	947	1.267	1.069		+++
Mayorista de Antioquia	3.000	3.500	3.261		+	El Santuario (Antioquia)	1.028	1.333	1.194		+++
Medellín, Plaza						La Ceja (Antioquia)	1.300	1.500	1.475		+++
Minorista "José María Villa"	2.800	3.000	2.925		+	Marinilla (Antioquia)	1.233	1.400	1.308		++
Pereira, La 41	3.500	3.500	3.500		=	Medellín, Central					
Sincelejo (Sucre)	3.500	3.700	3.556		+	Mayorista de Antioquia	844	1.353	1.154		+++
Tomate riñón valluno						Medellín, Plaza					
Montería (Córdoba)	3.300	4.000	3.600		-	Minorista "José María Villa"	778	1.529	1.232		+++
Pereira, La 41	3.000	3.000	3.000		+	Montería (Córdoba)	1.111	1.778	1.467		+++
Pereira, Mercasa	2.500	3.000	2.813		+	Rionegro (Antioquia)	941	1.353	1.110		+
Tomate Riogrande											
Bucaramanga, Centroabastos	2.955	3.409	3.175		-						

Tendencias:

(---) Variación mayor al -20 %

(--) Variación entre -10 % y -20 %

(-) Variación entre 0 % y -10 %

(=) Variación igual a 0 %

(+) Variación entre 0 % y 10 %

(+ +) Variación entre 10 % y 20 %

(+++) Variación mayor al 20 %

(n.d.) No determinado

Frutas frescas

Mejóro la oferta de limón



Fuente: DANE.

A lo largo de la presente semana descendieron los precios del limón Tahití en veintiuno de los veintisiete mercados donde se comercializó esta semana. Según los comerciantes, esta situación obedeció al mayor nivel de ingreso del cítrico desde Bucaramanga (Santander), Támesis, Venecia (Antioquia), Pereira (Risaralda), Viterbo (Caldas), Tuluá (Valle del Cauca) y Taminango (Nariño). En Cali y Medellín, por ejemplo, el kilo se vendió a \$1.250 y a \$1.454, respectivamente, 16,53 %, en promedio, menos que la semana anterior.

Asimismo, bajaron las cotizaciones mayoristas del tomate de árbol, la papaya Maradol, el mango Tommy, el melón Cantalup, la guanábana, las piñas perolera y manzana, la guayaba pera, la naranja común, el aguacate Hass y el limón común. En el caso del tomate de árbol, la reducción del precio se debió a que llegó más cantidad desde Santa Rosa de Osos, El Peñol, San Vicente, Marinilla, Granada, La Unión (Antioquia), Samaniego (Nariño), Cácosta, Pamplona (Norte de Santander) y Sogamoso (Boyacá). Esta situación se registró en treinta y uno de los cuarenta y dos mercados donde se vendió. En Armenia y Barranquilla, por ejemplo, la caída superó el 15,00 %, en promedio, negociándose el kilo a \$1.437 y a \$1.525, respectivamente.

Asimismo, bajó el precio de la papaya Maradol en veintitrés de los treinta y cinco mercados donde se negoció. Los comerciantes afirmaron que esta situación obedeció a la salida de las cosechas en La Jagua

de Ibirico y Aguachica (Cesar), que se unió a la oferta procedente de La Unión, Tuluá (Valle del Cauca), Granada, El Castillo y Lejanías (Meta). En Neiva y Duitama, por ejemplo, el kilo se transó a \$1.538 y a \$1.375, respectivamente, 7,48 % en promedio, menos que la semana anterior.

También hubo buena producción de mango Tommy en Espinal, Fresno (Tolima), La Mesa, Fusagasugá y Anapoima (Cundinamarca), donde iniciaron ciclos de cosecha, lo que generó la reducción de la cotización mayorista en veintiuno de los treinta y cuatro mercados donde se negoció esta semana. En Bogotá D.C. y Sincelejo, por ejemplo, la reducción fue de 11,59 %, en promedio, ofreciéndose el kilo a \$1.844 y a \$1.800, respectivamente.

En cambio, se incrementaron los precios de la mora de Castilla, las manzanas royal gala y roja importadas, la pera importada, el maracuyá y la fresa. En el caso de la mora de Castilla el alza se registró en veintiséis de los cuarenta y un mercados donde se vendió. Los comerciantes argumentaron que está llegando menor cantidad de fruta de primera calidad desde Cabrera, San Bernardo, Pasca y Fusagasugá (Cundinamarca), La Unión, Córdoba y Puerres (Nariño), donde las altas temperaturas y la falta de agua afectaron los cultivos. En Pasto y Montería, por ejemplo, el kilo se comercializó a \$3.479 y a \$3.431, respectivamente, lo que representó un alza superior al 10,00 %.

Gráfico 3. Comportamiento de los precios del limón Tahití 2015 - 2016 (26 de diciembre al 22 de enero)

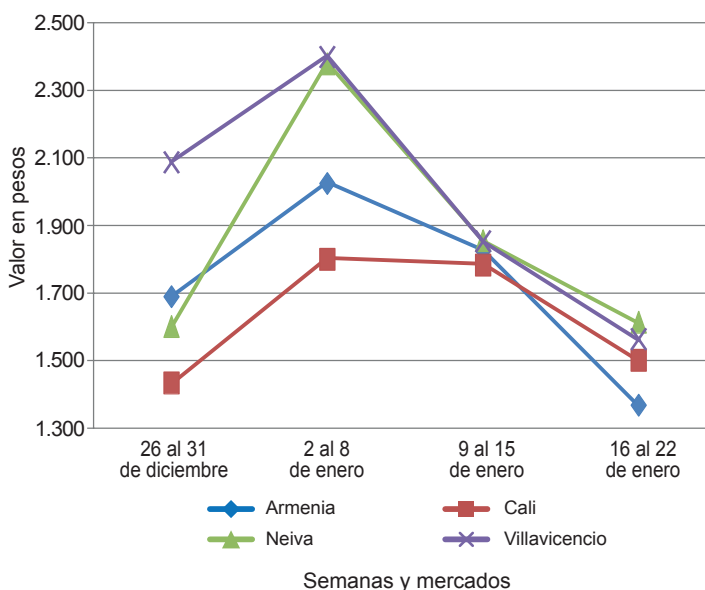

Fuente: SIPSA-DANE.

**Cuadro 2. Mercados mayoristas. Precios de venta de frutas frescas
 2016 (16 al 22 de enero)**

Productos y mercados	Pesos por kilogramo				Tenden- cia	Productos y mercados	Pesos por kilogramo				Tenden- cia
	Precios			Medio			Precios			Medio	
	Mínimo	Máximo	Medio				Mínimo	Máximo	Medio		
Aguacate común					Banano criollo (continuación)						
Buenaventura (Valle del Cauca)	2.600	3.000	2.867	-	Popayán (Cauca)	900	950	913	+		
Palmira (Valle del Cauca)	2.500	2.500	2.500	+	Rionegro (Antioquia)	700	800	773	-		
Tuluá (Valle del Cauca)	2.500	2.500	2.500	+	San Gil (Santander)	480	600	560	++		
Aguacate Hass					Santa Bárbara (Antioquia)					+++	
Bogotá, D.C., Corabastos	3.000	4.000	3.286	--	Socorro (Santander)	480	700	550	--		
Chiquinquirá (Boyacá)	2.000	2.000	2.000	=	Sonsón (Antioquia)	700	750	713	---		
La Ceja (Antioquia)	1.000	1.000	1.000	---	Tuluá (Valle del Cauca)	700	700	700	+		
Medellín, Central					Tunja (Boyacá)	1.200	1.400	1.290	+		
Mayorista de Antioquia	1.400	1.600	1.458	---	Banano Urabá						
Rionegro (Antioquia)	1.200	1.600	1.379	-	Barranquilla, Barranquillita	480	600	550	=		
San Gil (Santander)	3.500	3.500	3.500	=	Bogotá, D.C., Corabastos	950	1.000	997	=		
San Vicente (Antioquia)	900	1.000	963	--	Bucaramanga, Centroabastos	950	1.000	993	+		
Socorro (Santander)	3.000	3.500	3.250	+	Chiquinquirá (Boyacá)	1.000	1.100	1.050	=		
Sonsón (Antioquia)	1.200	1.300	1.275	--	Duitama (Boyacá)	1.000	1.000	1.000	+		
Tunja (Boyacá)	2.600	3.000	2.770	-	Medellín, Central						
Aguacate papellillo					Mayorista de Antioquia					=	
Armenia, Mercar	3.300	3.600	3.508	-	Medellín, Plaza	900	900	900	=		
Armenia, Retiro	3.000	3.200	3.125	=	Minorista "José María Villa"	500	600	569	+		
Barranquilla, Barranquillita	4.000	4.500	4.092	+	Montería (Córdoba)	750	800	788	+		
Bogotá, D.C., Corabastos	3.800	4.500	4.028	-	Pamplona (Norte de Santander)	1.100	1.100	1.100	=		
Bucaramanga, Centroabastos	4.000	4.000	4.000	++	Sincelejo (Sucre)	600	600	600	=		
Buenaventura (Valle del Cauca)	4.000	4.000	4.000	=	Tunja (Boyacá)	1.100	1.100	1.100	=		
Cali, Cavasa	3.800	3.800	3.800	+	Vallédupar, Mercabastos	350	500	406	+		
Cali, Santa Helena	3.000	3.200	3.133	++	Villavicencio, CAV	680	720	705	-		
Cartagena, Bazurto	4.000	4.500	4.333	+	Borojó						
Cartago (Valle del Cauca)	2.500	3.000	2.863	--	Bogotá, D.C., Corabastos	3.000	3.500	3.184	+		
Chiquinquirá (Boyacá)	3.000	3.000	3.000	=	Bucaramanga, Centroabastos	3.500	4.000	3.927	+		
Duitama (Boyacá)	3.800	4.000	3.900	-	Cúcuta, Cenabastos	3.000	4.000	3.479	--		
Manizales (Caldas)	3.000	3.000	3.000	=	Medellín, Central						
Medellín, Central					Mayorista de Antioquia	1.700	2.000	1.846	-		
Mayorista de Antioquia	2.800	3.300	3.155	-	Montería (Córdoba)	4.000	4.000	4.000	-		
Montería (Córdoba)	4.000	5.200	4.350	-	Pamplona (Norte de Santander)	5.500	6.000	5.750	+		
Neiva, Surabastos	3.000	4.000	3.728	+	Villavicencio, CAV	3.500	4.000	3.917	-		
Palmira (Valle del Cauca)	3.500	3.500	3.500	+	Breva						
Pereira, La 41	2.500	2.500	2.500	=	Armenia, Mercar	4.400	4.800	4.667	+		
Pereira, Mercasa	2.600	3.200	2.825	-	Bucaramanga, Centroabastos	3.000	3.600	3.075	+		
Popayán (Cauca)	3.500	3.700	3.625	+	Medellín, Central						
Rionegro (Antioquia)	2.800	3.000	2.960	-	Mayorista de Antioquia	2.800	3.000	2.992	---		
Sincelejo (Sucre)	3.500	4.000	3.656	-	Ciruela importada						
Sogamoso (Boyacá)	4.000	4.000	4.000	=	Cúcuta, Cenabastos	9.000	10.000	9.556	+		
Tuluá (Valle del Cauca)	3.000	3.500	3.217	+	Medellín, Central						
Tunja (Boyacá)	3.700	4.000	3.790	+	Mayorista de Antioquia	11.250	11.250	11.250	=		
Villavicencio, CAV	4.000	4.500	4.133	-	Neiva, Surabastos	9.222	9.222	9.222	=		
Badea					Ciruela roja						
Bucaramanga, Centroabastos	750	1.000	792	--	Bogotá, D.C., Corabastos	1.600	2.000	1.825	+++		
Neiva, Surabastos	1.600	2.800	2.063	-	Bucaramanga, Centroabastos	1.600	1.600	1.600	=		
Banano bocadillo					Cúcuta, Cenabastos					2.479	
Bogotá, D.C., Corabastos	1.125	1.250	1.236	-	Medellín, Central						
Medellín, Central					Mayorista de Antioquia	2.000	2.500	2.210	+		
Mayorista de Antioquia	1.000	1.000	1.000	=	Neiva, Surabastos	1.840	2.600	2.125	-		
Santa Bárbara (Antioquia)	667	833	750	=	Pamplona (Norte de Santander)	1.500	2.500	1.917	---		
Tunja (Boyacá)	1.692	1.923	1.846	+	Socorro (Santander)	1.500	1.600	1.550	-		
Banano criollo					Tunja (Boyacá)					1.371	
Armenia, Mercar	600	700	621	--	Coco						
Armenia, Retiro	450	600	515	--	Armenia, Mercar	2.267	2.267	2.267	n.d.		
Bogotá, D.C., Corabastos	1.300	1.400	1.325	=	Barranquilla, Barranquillita	1.900	2.000	1.950	=		
Bucaramanga, Centroabastos	1.200	1.300	1.248	-	Bogotá, D.C., Corabastos	4.000	4.500	4.106	+		
Buenaventura (Valle del Cauca)	750	800	783	=	Bucaramanga, Centroabastos	3.667	3.667	3.667	+		
Cali, Cavasa	778	833	824	-	Buenaventura (Valle del Cauca)	1.389	1.389	1.389	=		
Cali, Santa Helena	778	778	778	-	Cali, Cavasa	1.818	1.818	1.818	=		
Cartago (Valle del Cauca)	720	800	760	=	Cartagena, Bazurto	2.100	2.100	2.100	+		
Chiquinquirá (Boyacá)	933	933	933	=	Cartago (Valle del Cauca)	2.000	2.133	2.044	=		
Cúcuta, Cenabastos	1.500	1.500	1.500	=	Montería (Córdoba)	3.500	3.600	3.575	=		
Cúcuta, La Nueva Sexta	1.333	1.500	1.472	+	Neiva, Surabastos	4.000	5.000	4.417	+		
Ibaqué, Plaza La 21	700	1.200	921	+	Palmira (Valle del Cauca)	1.611	1.611	1.611	=		
Ipiales (Nariño), Ipiales somos todos	593	667	648	+	Pereira, La 41	1.867	1.867	1.867	=		
La Ceja (Antioquia)	600	750	688	+	Pereira, Mercasa	1.867	2.400	2.133	-		
Manizales (Caldas)	750	900	817	=	Sincelejo (Sucre)	2.400	2.500	2.450	+		
Medellín, Central					Vallédupar, Mercado Nuevo	3.000	3.000	3.000	=		
Mayorista de Antioquia	500	600	535	-	Curuba						
Medellín, Plaza					Armenia, Mercar	2.000	2.000	2.000	=		
Minorista "José María Villa"	500	600	554	-	Barranquilla, Barranquillita	1.520	1.600	1.573	-		
Neiva, Surabastos	1.200	1.400	1.320	-	Barranquilla, Granabastos	1.280	1.600	1.440	-		
Palmira (Valle del Cauca)	650	700	675	+	Bogotá, D.C., Corabastos	1.364	1.773	1.507	+		
Pamplona (Norte de Santander)	1.500	1.500	1.500	+	Bucaramanga, Centroabastos	600	640	610	--		
Pereira, La 41	700	1.000	800	=							
Pereira, Mercasa	600	1.000	725	=							

**Cuadro 2. Mercados mayoristas. Precios de venta de frutas frescas (continuación)
2016 (16 al 22 de enero)**

Productos y mercados	Pesos por kilogramo				Tendencia	Productos y mercados	Pesos por kilogramo				Tendencia
	Mínimo	Máximo	Medio				Mínimo	Máximo	Medio		
Guayaba pera						Limón común (continuación)					
Armenia, Mercar	1.700	1.800	1.725	-		Montería (Córdoba)	1.143	1.571	1.354	++	
Barranquilla, Barranquillita	2.000	2.200	2.092	+		Neiva, Surabastos	1.120	1.440	1.288	-	
Barranquilla, Granabastos	2.200	2.400	2.250	=		Pamplona (Norte de Santander)	2.000	2.000	2.000	=	
Bogotá, D.C., Corabastos	1.786	2.500	2.132	+		Pereira, Mercasa	1.000	1.500	1.292	+	
Bucaramanga, Centroabastos	1.400	1.600	1.565	-		Rionegro (Antioquia)	1.500	1.800	1.694	+	
Buenaventura (Valle del Cauca)	1.500	1.600	1.567	-		San Gil (Santander)	1.000	1.200	1.133	--	
Cali, Cavasa	1.400	1.500	1.463	+		Socorro (Santander)	1.000	1.400	1.200	-	
Cali, Santa Helena	1.400	1.400	1.400	--		Tunja (Boyacá)	1.600	1.600	1.600	++	
Cartago (Valle del Cauca)	1.300	1.500	1.413	-		Valledupar, Mercabastos	1.322	1.322	1.322	=	
Chiquinquirá (Boyacá)	1.500	1.800	1.650	=		Villavicencio, CAV	1.200	2.000	1.664	--	
Cúcuta, Cenabastos	1.818	1.818	1.818	=		Limón común Ciénaga					
Duitama (Boyacá)	2.000	2.200	2.100	-		Barranquilla, Barranquillita	1.625	1.688	1.641	++	
Ibagué, Plaza La 21	1.700	2.000	1.792	-		Sincelejo (Sucre)	1.688	1.750	1.734	-	
IpiALES (Nariño), IpiALES somos todos	2.200	2.500	2.258	+		Valledupar, Mercado Nuevo	1.400	2.000	1.667	+	
La Ceja (Antioquia)	1.200	1.300	1.250	-		Limón común valluno					
Manizales (Caldas)	1.200	1.500	1.300	=		Buenaventura (Valle del Cauca)	1.500	2.000	1.733	-	
Medellín, Central						Cali, Cavasa	750	833	806	+	
Mayorista de Antioquia	1.000	1.400	1.280	+		Cali, Santa Helena	750	1.000	875	-	
Medellín, Plaza						Cartagena, Bazurto	1.100	1.100	1.100	--	
Minorista "José María Villa"	1.100	1.200	1.190	+		Palmira (Valle del Cauca)	833	1.000	944	--	
Neiva, Surabastos	2.250	3.200	2.737	+		Tuluá (Valle del Cauca)	667	833	740	+	
Palmira (Valle del Cauca)	1.100	1.300	1.188	--		Limón mandarina					
Pamplona (Norte de Santander)	2.045	2.273	2.159	-		Armenia, Mercar	1.200	1.800	1.583	--	
Pasto (Nariño)	1.200	2.000	1.600	--		Ibagué, Plaza La 21	1.250	1.350	1.275	+	
Pereira, Mercasa	1.000	1.500	1.350	-		La Ceja (Antioquia)	900	1.300	1.092	+++	
San Gil (Santander)	1.800	2.000	1.933	-		Medellín, Central					
Sogamoso (Boyacá)	1.800	1.800	1.800	--		Mayorista de Antioquia	1.000	2.000	1.505	+++	
Tuluá (Valle del Cauca)	1.500	1.700	1.583	+		Medellín, Plaza					
Tunja (Boyacá)	1.300	1.500	1.420	-		Minorista "José María Villa"	900	1.300	1.144	+	
Ubaté (Cundinamarca)	2.000	2.200	2.100	+		Peñol (Antioquia)	950	1.200	1.067	--	
Villavicencio, CAV	1.200	1.500	1.325	-		Pereira, Mercasa	1.500	1.900	1.608	+	
Yopal (Casanare)	1.800	2.100	1.967	+		Santa Bárbara (Antioquia)	500	900	713	+++	
						Villavicencio, CAV	1.400	1.800	1.642	+	
Gulupa						Yopal (Casanare)	900	1.000	967	-	
Bogotá, D.C., Corabastos	1.333	2.000	1.613	+++		Limón Tahití					
Medellín, Central						Armenia, Mercar	1.000	1.600	1.367	---	
Mayorista de Antioquia	1.100	1.200	1.167	-		Bogotá, D.C., Corabastos	1.429	1.714	1.651	-	
Neiva, Surabastos	1.440	1.840	1.638	-		Bucaramanga, Centroabastos	800	1.200	989	-	
Peñol (Antioquia)	950	1.200	1.083	-		Cali, Cavasa	1.200	1.300	1.250	--	
Sonsón (Antioquia)	900	1.000	938	-		Cali, Santa Helena	1.400	1.600	1.500	--	
						Cartagena, Bazurto	1.400	1.600	1.493	-	
Higo						Cartago (Valle del Cauca)	1.200	1.400	1.325	--	
Bogotá, D.C., Corabastos	5.000	6.000	5.326	++		Chiquinquirá (Boyacá)	1.857	1.857	1.857	--	
Medellín, Central						Ibagué, Plaza La 21	1.071	1.143	1.113	--	
Mayorista de Antioquia	2.500	3.500	3.023	+++		Manizales (Caldas)	1.400	1.400	1.400	++	
Sonsón (Antioquia)	2.000	2.000	2.000	+++		Medellín, Central					
						Mayorista de Antioquia	1.400	1.500	1.454	--	
Kiwi						Medellín, Plaza					
Bogotá, D.C., Corabastos	4.800	6.000	5.650	++		Minorista "José María Villa"	1.200	1.400	1.290	---	
Bucaramanga, Centroabastos	5.000	5.500	5.115	-		Neiva, Surabastos	1.280	1.920	1.550	--	
Cali, Cavasa	4.800	5.300	5.050	+		Palmira (Valle del Cauca)	1.200	1.300	1.250	---	
Cali, Santa Helena	4.800	5.000	4.900	-		Pamplona (Norte de Santander)	1.250	1.458	1.389	-	
Chiquinquirá (Boyacá)	5.200	5.200	5.200	=		Pasto (Nariño)	700	1.500	983	---	
Cúcuta, Cenabastos	6.000	7.000	6.917	-		Pereira, Mercasa	800	1.300	1.138	--	
Ibagué, Plaza La 21	4.000	5.000	4.500	--		Rionegro (Antioquia)	1.700	2.200	1.875	---	
Manizales (Caldas)	5.556	7.778	6.667	++		Santa Bárbara (Antioquia)	700	1.000	800	---	
Medellín, Central						Socorro (Santander)	1.000	1.000	1.000	-	
Mayorista de Antioquia	4.500	5.000	4.792	+		Sogamoso (Boyacá)	1.818	1.818	1.818	=	
Neiva, Surabastos	4.500	7.500	5.825	+		Tuluá (Valle del Cauca)	1.000	1.200	1.100	--	
Pamplona (Norte de Santander)	7.000	7.000	7.000	=		Tunja (Boyacá)	1.200	1.400	1.333	+	
Pasto (Nariño)	5.556	6.667	6.019	+		Ubaté (Cundinamarca)	1.591	1.727	1.659	++	
Pereira, Mercasa	5.000	6.000	5.542	+		Villavicencio, CAV	1.400	1.800	1.617	--	
San Gil (Santander)	6.000	8.000	6.556	-		Lulo					
Socorro (Santander)	6.000	6.000	6.000	=		Armenia, Mercar	3.500	3.600	3.575	-	
Tuluá (Valle del Cauca)	5.700	7.000	6.325	++		Barranquilla, Barranquillita	4.000	4.200	4.050	-	
Tunja (Boyacá)	5.556	6.444	6.089	++		Barranquilla, Granabastos	4.100	4.200	4.167	+	
Villavicencio, CAV	5.000	6.300	5.446	+		Bogotá, D.C., Corabastos	4.000	4.400	4.189	-	
						Bucaramanga, Centroabastos	3.600	4.200	3.900	+	
Limón común						Buenaventura (Valle del Cauca)	4.000	4.000	4.000	=	
Armenia, Mercar	1.200	1.600	1.433	---		Cali, Cavasa	3.500	3.800	3.675	+	
Bogotá, D.C., Corabastos	1.143	1.429	1.268	-		Cartagena, Bazurto	2.700	3.800	3.692	+	
Bucaramanga, Centroabastos	720	1.200	903	+		Cartago (Valle del Cauca)	3.600	4.000	3.800	+	
Cartagena, Bazurto	1.200	1.400	1.338	+		Chiquinquirá (Boyacá)	1.667	2.000	1.833	--	
Cartago (Valle del Cauca)	1.300	1.500	1.450	+		Cúcuta, Cenabastos	3.500	4.000	3.875	-	
Chiquinquirá (Boyacá)	1.000	1.000	1.000	n.d.		Duitama (Boyacá)	3.600	3.800	3.700	-	
Cúcuta, La Nueva Sexta	1.250	1.500	1.389	-		Ibagué, Plaza La 21	3.200	3.840	3.568	++	
Ibagué, Plaza La 21	1.000	1.143	1.083	-		IpiALES (Nariño), IpiALES somos todos	2.000	2.000	2.000	=	
IpiALES (Nariño), IpiALES somos todos	1.125	1.500	1.250	--							
Medellín, Central											
Mayorista de Antioquia	857	1.500	1.206	-							
Medellín, Plaza											
Minorista "José María Villa"	900	1.200	1.063	--							



Tubérculos, raíces y plátanos

Aumentaron precios de papa negra



Fuente: DANE.

A lo largo de esta semana presentó un incremento en las cotizaciones de la papa única. De acuerdo con los comerciantes, hubo menores recolecciones en Tunja, Siachoque, Soracá, Úmbita, Boyacá, Viracachá, Motavita, Ventaquemada (Boyacá), Cerito (Santander), y Nariño, lo que provocó que sus precios subieran en veinticuatro de los veintiséis mercados donde se cotizó. En Bogotá D.C. y Bucaramanga, por ejemplo, el kilo se transó a \$1.262 y a \$1.163, respectivamente, lo que significó un aumento del 12,31 % respecto a la semana anterior.

Una conducta similar se presentó para los precios de las papas suprema, parda pastusa, nevada, Betina y superior, los cuales mostraron una tendencia al alza durante esta semana. En cuanto a la suprema, su cotización aumentó en veintiuno de los veinticuatro mercados donde se comercializó debido a la finalización de algunos ciclos de cosechas en Totoró (Cauca), Zipaquirá, Facatativá, Subachoque, Une, Chipaque, Villapinzón, Carmen de Carupa, Chocontá (Cundinamarca), Aquitania, Pesca, Saboyá, Tota, (Boyacá), Guaca (Santander), Pasto, Ipiales y Túquerres (Nariño). En la ciudad de Cali, por ejemplo, el precio subió un 15,18 % y el kilo se negoció a \$1.214.

Igualmente, debido a los fuertes cambios de temperatura en cultivos ubicados en la sabana bogotana y el altiplano cundiboyacense disminuyeron las recolecciones de papa parda pastusa. Esta situación motivó el incremento de sus precios en diecinueve de los veintitrés mercados donde se comercializó. En Pereira y Sogamoso, por ejemplo, el

aumento fue de 13,29 %, en promedio, vendiéndose el kilo a \$1.167 y a \$1.350, respectivamente. De la misma forma, las cotizaciones de la papa nevada reportaron un alza en nueve de los doce mercados donde se ofreció durante esta semana. La razón de este comportamiento estuvo relacionada con una reducción en la oferta recibida desde las zonas de producción ubicadas en El Carmen de Viboral, Marinilla y El Santuario (Antioquia). En el mercado Plaza Minorista, de Medellín, por ejemplo, el kilo se vendió a \$2.767, lo que significó un incremento del 9,28 %.

También aumentaron las cotizaciones de la arracacha blanca y esto obedeció a la disminución en la oferta del producto proveniente de Colón (Nariño), El Dovio, Trujillo (Valle del Cauca), El Santuario y Marinilla (Antioquia). El precio de este producto subió en seis de los diez mercados donde se comercializó durante la semana. En las ciudades de Tuluá y Pasto, por ejemplo, el aumento fue de 6,26 % y se transó el kilo a \$2.917 y \$1.991, respectivamente.

En contraste bajaron las cotizaciones del plátano hartón verde, la arracacha amarilla, la yuca ICA, el plátano guineo y la papa criolla sucia. En el caso del plátano hartón verde, su precio cayó en diecinueve de los treinta y seis mercados donde se transó y esto fue a causa del mayor volumen de oferta que ingresó desde Andes, Jardín, Támesis, San Juan de Urabá, Betania (Antioquia), Armenia (Quindío), Saravena (Arauca), Granada, Fuente de Oro y Lejanías (Meta).

Gráfico 4. Comportamiento de los precios de la papa única 2015 - 2016 (26 de diciembre al 22 de enero)

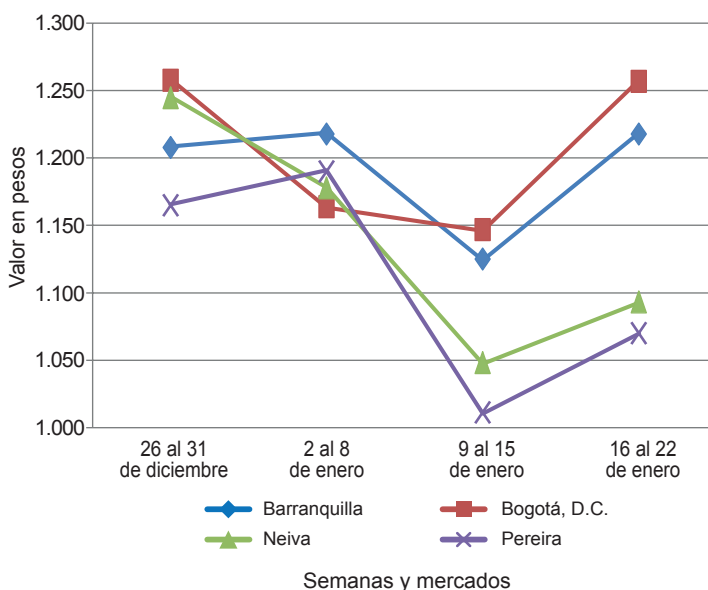

Fuente: SIPSA-DANE.

Cuadro 3. Mercados mayoristas. Precios de venta de tubérculos, raíces y plátanos (conclusión) 2016 (16 al 22 de enero)

Productos y mercados	Pesos por kilogramo				Tendencia	Productos y mercados	Pesos por kilogramo				Tendencia
	Mínimo	Máximo	Medio				Mínimo	Máximo	Medio		
Plátano guineo (continuación)						Plátano hartón					
Bogotá, D.C., Corabastos	1.000	1.200	1.150		-	verde Eje Cafetero					
Cartago (Valle del Cauca)	800	900	825		=	Medellín, Central					
La Ceja (Antioquia)	400	500	446		+	Mayorista de Antioquia	1.400	1.500	1.442		-
Medellín, Central						Plátano hartón verde llanero					
Mayorista de Antioquia	700	800	767		--	Bogotá, D.C., Corabastos	1.800	2.000	1.965		-
Medellín, Plaza						Ulluco					
Minorista "José María Villa"	500	600	567		-	Buenaventura (Valle del Cauca)	2.000	2.400	2.267		--
Peñol (Antioquia)	633	733	683		-	Cali, Cavasa	1.333	1.500	1.414		-
Rionegro (Antioquia)	700	900	793		--	Ipiales (Nariño), Ipiales somos todos	1.667	2.167	1.983		-
Santa Bárbara (Antioquia)	333	400	350		+	Pasto (Nariño)	1.875	2.000	1.931		+
Sonsón (Antioquia)	400	400	400		=	Popayán (Cauca)	833	1.417	1.146		-
Tuluá (Valle del Cauca)	700	700	700		n.d.	Tuluá (Valle del Cauca)	1.583	1.667	1.646		-
Villavicencio, CAV	1.333	1.333	1.333		=	Yuca chirosa					
Plátano hartón maduro						Buenaventura (Valle del Cauca)	1.400	1.480	1.440		-
Armenia, Mercar	1.100	1.200	1.175		+	Ibagué, Plaza La 21	1.500	1.833	1.667		+
Bogotá, D.C., Corabastos	1.650	1.800	1.742		-	La Ceja (Antioquia)	1.000	1.300	1.075		+
Ibagué, Plaza La 21	1.000	1.500	1.214		-	Medellín, Plaza					
Ipiales (Nariño), Ipiales somos todos	1.000	1.100	1.022		-	Minorista "José María Villa"	1.240	1.320	1.312		-
Medellín, Central						Montería (Córdoba)	650	875	744		+
Mayorista de Antioquia	900	1.300	1.200		+	Rionegro (Antioquia)	720	1.300	978		-
Neiva, Surabastos	1.000	1.350	1.231		-	Yuca criolla					
Pereira, La 41	900	1.100	1.033		-	Barranquilla, Barranquillita	750	825	790		+
Pereira, Mercasa	1.000	1.200	1.133		++	Barranquilla, Granabastos	950	1.125	1.071		-
Tunja (Boyacá)	1.400	1.700	1.535		--	Bucaramanga, Centroabastos	1.190	1.429	1.286		+
Plátano hartón verde						Bucaramanga, Mercados del centro	1.310	1.310	1.310		=
Armenia, Mercar	1.100	1.200	1.192		+	Cartagena, Bazurto	750	875	813		=
Armenia, Retiro	900	1.000	965		+	Chiquinquirá (Boyacá)	1.333	1.500	1.417		+
Barranquilla, Barranquillita	1.200	1.260	1.230		-	Cúcuta, Cenabastos	1.294	1.412	1.400		-
Bogotá, D.C., Corabastos	1.650	1.800	1.742		-	Medellín, Central					
Bucaramanga, Centroabastos	1.600	1.760	1.697		--	Mayorista de Antioquia	920	1.200	1.018		-
Bucaramanga, Mercados del centro	1.440	1.440	1.440		=	Medellín, Plaza					
Buenaventura (Valle del Cauca)	1.167	1.167	1.167		=	Minorista "José María Villa"	880	960	916		+
Cali, Cavasa	1.200	1.300	1.225		-	Montería (Córdoba)	600	700	638		+
Cali, Santa Helena	1.100	1.200	1.117		-	Pamplona (Norte de Santander)	1.429	1.548	1.488		+
Cartagena, Bazurto	1.350	1.450	1.417		+	San Gil (Santander)	1.000	1.000	1.000		+
Chiquinquirá (Boyacá)	1.200	1.900	1.533		=	Sincelejo (Sucre)	700	700	700		-
Duitama (Boyacá)	1.100	1.591	1.355		-	Socorro (Santander)	1.000	1.200	1.100		=
Ibagué, Plaza La 21	1.000	1.500	1.214		-	Tunja (Boyacá)	1.400	1.600	1.528		+
La Ceja (Antioquia)	1.200	1.300	1.283		+	Valledupar, Mercabastos	700	800	771		+
Medellín, Central						Valledupar, Mercado Nuevo	750	800	775		+
Mayorista de Antioquia	900	1.300	1.200		+	Yuca ICA					
Medellín, Plaza						Armenia, Mercar	1.400	1.400	1.400		=
Minorista "José María Villa"	1.000	1.200	1.013		-	Armenia, Retiro	1.080	1.200	1.165		-
Montería (Córdoba)	600	750	663		-	Cali, Cavasa	1.320	1.400	1.368		-
Neiva, Surabastos	1.000	1.350	1.231		-	Cali, Santa Helena	1.400	1.400	1.400		-
Palmira (Valle del Cauca)	1.300	1.300	1.300		=	Cartago (Valle del Cauca)	1.440	1.520	1.470		+
Pamplona (Norte de Santander)	1.222	1.444	1.352		-	Manizales (Caldas)	1.520	1.600	1.560		=
Pereira, La 41	900	1.100	1.033		-	Medellín, Central					
Pereira, Mercasa	1.000	1.200	1.133		++	Mayorista de Antioquia	1.000	1.320	1.258		-
Popayán (Cauca)	880	920	890		-	Neiva, Surabastos	1.600	2.200	1.988		+
Rionegro (Antioquia)	1.200	1.400	1.260		-	Palmira (Valle del Cauca)	1.440	1.520	1.463		-
San Gil (Santander)	960	1.200	1.076		++	Pasto (Nariño)	786	1.000	898		-
Santa Bárbara (Antioquia)	1.000	1.200	1.100		+	Pereira, La 41	1.280	1.320	1.300		+
Sincelejo (Sucre)	1.020	1.200	1.110		+	Pereira, Mercasa	1.400	1.440	1.420		+
Socorro (Santander)	800	800	800		=	Popayán (Cauca)	767	800	792		-
Sogamoso (Boyacá)	1.200	1.591	1.395		=	Tuluá (Valle del Cauca)	1.400	1.440	1.420		-
Tuluá (Valle del Cauca)	1.100	1.300	1.225		-	Yuca llanera					
Tunja (Boyacá)	1.400	1.700	1.535		--	Bogotá, D.C., Corabastos	1.333	1.667	1.443		-
Ubaté (Cundinamarca)	1.667	1.778	1.722		+	Duitama (Boyacá)	1.267	1.333	1.300		-
Valledupar, Mercabastos	1.050	1.200	1.107		+	San Gil (Santander)	1.429	1.548	1.508		-
Valledupar, Mercado Nuevo	1.050	1.140	1.080		-	Sogamoso (Boyacá)	1.267	1.333	1.300		=
Villavicencio, CAV	1.360	1.600	1.507		-	Ubaté (Cundinamarca)	1.800	1.800	1.800		++
Yopal (Casanare)	1.360	1.440	1.387		--	Villavicencio, CAV	1.000	1.167	1.149		+
Plátano hartón verde ecuatoriano						Yopal (Casanare)	1.267	1.333	1.311		=
Ipiales (Nariño), Ipiales somos todos	1.000	1.100	1.022		-						
Pasto (Nariño)	933	1.100	1.006		=						
Popayán (Cauca)	1.100	1.133	1.108		=						

Tendencias:

- (---) Variación mayor al -20 %
- (--) Variación entre -10 % y -20 %
- (-) Variación entre 0 % y -10 %

(=) Variación igual a 0 %

(+) Variación entre 0 % y 10 %

(+ +) Variación entre 10 % y 20 %

(+++) Variación mayor al 20 %

(n.d.) No determinado



Granos, carnes y procesados

Cayó cotización del huevo

Durante la presente semana descendieron los precios de todos los tipos de huevo rojo ante la buena producción en las granjas avícolas ubicadas en los municipios de Fómeque y Fosca (Cundinamarca), así como desde Bolívar y Santander. En el caso del huevo rojo A, la reducción se registró en doce de los veintitrés mercados donde se negoció. En Medellín y Montería, por ejemplo, la unidad se negoció a \$223 y a \$266, respectivamente, 8,43 %, en promedio, menos.

En cambio, subieron las cotizaciones mayoristas del arroz de primera, esta vez en veintidós de los treinta mercados donde se negoció este cereal. En este caso disminuyó el volumen de carga ingresado ante la escasez de agua para riego en las zonas productoras. En Cali y Cartagena, por ejemplo, el alza fue del 5,77 %, ofreciéndose el kilo a \$3.200 y a \$3.022, respectivamente.

De la misma forma, aumentaron los precios mayoristas del azúcar sulfatada debido a la reducción en el abastecimiento desde los ingenios establecidos en Valle del Cauca. El alza se presentó en trece de los veinticuatro mercados donde se negoció esta semana. En Bogotá, por ejemplo, donde se registró el mayor incremento, el kilo de transó a \$2.680, un 11,90 %, en promedio, más que la semana anterior.

Por último, subieron los precios de los quesos Caquetá y doble crema, situación que obedeció a la menor disponibilidad de leche para procesar en Meta, Cundinamarca y Boyacá, donde la ausencia de lluvias ha afectado los pastos. En el caso del queso Caquetá, el incremento se presentó en seis de los ocho mercados en los que se comercializó. En Palmira, por ejemplo, el alza fue del 2,50 % y el kilo se vendió a \$10.250.

Gráfico 5. Comportamiento de los precios del huevo rojo A 2015 - 2016 (26 de diciembre al 22 de enero)

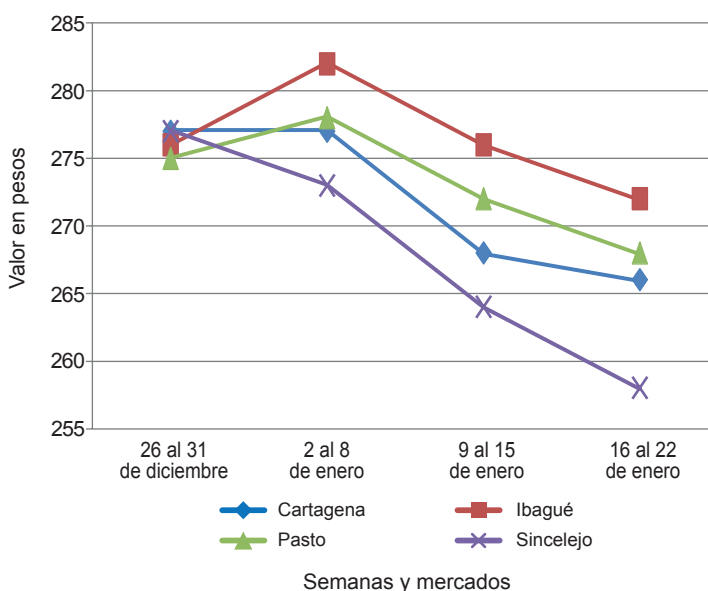

Fuente: SIPSA-DANE.

Cuadro 4. Mercados mayoristas. Precios de venta de granos y cereales 2016 (16 al 22 de enero)

Productos y mercados	Pesos por kilogramo			Tendencia
	Mínimo	Máximo	Medio	
Arroz blanco importado				
Pasto (Nariño)	3.489	3.556	3.519	+
Arroz de primera				
Armenia, Mercar	2.680	3.104	2.974	=
Barranquilla, Barranquillita	2.889	2.944	2.924	+
Barranquilla, Granabastos	2.956	2.978	2.967	+
Bogotá, D.C., Corabastos	2.980	3.100	3.020	+
Bogotá, D.C., Paloquemao	3.040	3.200	3.147	=
Bogotá, D.C., Plaza España	3.200	3.280	3.227	n.d.
Bucaramanga, Mercados del centro	3.060	3.360	3.193	+
Buenaventura (Valle del Cauca)	3.160	3.176	3.165	-
Cali, La Floresta	2.770	3.200	2.962	+
Cali, Santa Helena	3.100	3.300	3.200	+
Cali, Siloé	2.800	3.120	3.010	+
Cartagena, Bazurto	3.022	3.022	3.022	+
Cartago (Valle del Cauca)	3.040	3.120	3.080	++
Cúcuta, Cenabastos	2.733	2.867	2.800	=
Cúcuta, La Nueva Sexta	2.667	2.867	2.778	=
Manizales (Caldas)	2.720	2.760	2.740	=
Medellín, Central				
Mayorista de Antioquia	3.040	3.120	3.080	+
Medellín, Plaza				
Minorista "José María Villa"	2.880	3.040	2.960	+
Montería (Córdoba)	2.800	2.867	2.828	=
Neiva, Surabastos	2.960	2.960	2.960	+

Productos y mercados	Pesos por kilogramo			Tendencia
	Mínimo	Máximo	Medio	
Arroz de primera (continuación)				
Palmira (Valle del Cauca)	2.700	2.800	2.733	+
Pamplona (Norte de Santander)	3.000	3.000	3.000	+
Pasto (Nariño)	2.800	3.200	2.980	+
Pereira, Mercasa	3.040	3.200	3.084	+
Popayán (Cauca)	2.680	2.720	2.707	+
Sincelejo (Sucre)	2.667	2.760	2.686	+
Tuluá (Valle del Cauca)	2.690	3.120	2.903	=
Tunja (Boyacá)	2.900	3.000	2.967	+
Valledupar, Mercado Nuevo	2.560	2.600	2.587	+
Villavicencio, CAV	3.040	3.360	3.200	+
Arroz de segunda				
Barranquilla, Barranquillita	2.767	2.778	2.774	=
Barranquilla, Granabastos	2.800	2.800	2.800	+
Bogotá, D.C., Corabastos	2.760	2.800	2.790	-
Cartagena, Bazurto	2.667	2.711	2.678	+
Cartago (Valle del Cauca)	2.680	2.800	2.733	+
Pereira, Mercasa	2.760	2.920	2.827	+
Sincelejo (Sucre)	2.556	2.578	2.567	+
Arroz excelso				
Barranquilla, Barranquillita	3.120	3.200	3.156	=
Barranquilla, Granabastos	3.216	3.280	3.246	+
Bucaramanga, Centroabastos	3.120	3.200	3.173	+
Cartagena, Bazurto	2.720	2.720	2.720	=

Cuadro 4. Mercados mayoristas. Precios de venta de granos y cereales (continuación)
2016 (16 al 22 de enero)

Productos y mercados	Pesos por kilogramo				Tendencia	Productos y mercados	Pesos por kilogramo				Tendencia	
	Mínimo	Máximo	Medio				Mínimo	Máximo	Medio			
Arroz excelso (continuación)						Frijol cabeza negra importado (continuación)						
Ibagué, Plaza La 21	2.520	2.620	2.573	-	Barranquilla, Granabastos	3.800	3.900	3.825	-			
Montería (Córdoba)	3.280	3.440	3.360	=	Cartagena, Bazurto	5.000	5.000	5.000	-			
San Marcos, Arrocera Formosa	2.960	2.960	2.960	n.d.	Frijol cabeza negra nacional							
Sincelejo (Sucre)	2.880	3.000	2.941	+	Barranquilla, Granabastos	4.500	4.500	4.500	=			
Valledupar, Mercado Nuevo	2.880	2.960	2.933	+	Montería (Córdoba)	3.000	3.160	3.080	---			
Arroz sopa cristal					Sincelejo (Sucre)	4.900	5.000	4.975	+			
Bucaramanga, Centroabastos	1.600	1.700	1.655	+	Valledupar, Mercado Nuevo	4.500	4.500	4.500	=			
Bucaramanga, Mercados del centro	1.400	1.600	1.500	+								
Montería (Córdoba)	2.200	2.260	2.235	=	Frijol calima							
Arveja amarilla seca importada					Bucaramanga, Centroabastos	6.000	6.200	6.100	n.d.			
Bucaramanga, Centroabastos	1.900	1.900	1.900	n.d.	Buenaventura (Valle del Cauca)	5.300	5.520	5.420	+			
Bucaramanga, Mercados del centro	2.180	2.180	2.180	=	Cali, La Floresta	6.000	6.120	6.073	=			
Cúcuta, Cenabastos	2.100	2.100	2.100	=	Cali, Santa Helena	6.240	6.400	6.347	+			
Cúcuta, La Nueva Sexta	1.900	1.900	1.900	=	Cali, Siloé	6.560	6.720	6.640	+			
Ibagué, Plaza La 21	1.820	1.940	1.887	+	Ibagué, Plaza La 21	5.754	6.000	5.851	+			
Pamplona (Norte de Santander)	2.348	2.435	2.377	+	Palmira (Valle del Cauca)	6.900	7.000	6.967	=			
Arveja verde seca importada					Pasto (Nariño)	6.640	6.720	6.667	+			
Armenia, Mercar	2.502	2.524	2.514	=	Popayán (Cauca)	5.352	5.360	5.357	=			
Barranquilla, Barranquillita	1.900	2.000	1.963	=	Tuluá (Valle del Cauca)	6.400	6.488	6.429	=			
Bogotá, D.C., Corabastos	2.000	2.100	2.033	+	Frijol cargamento blanco							
Bogotá, D.C., Paloquemao	2.800	2.880	2.853	+	El Carmen de Viboral (Antioquia)	7.200	7.300	7.250	+			
Bogotá, D.C., Plaza España	2.400	2.720	2.560	-	Marinilla (Antioquia)	6.800	7.000	6.900	-			
Bucaramanga, Centroabastos	2.040	2.100	2.080	n.d.	Medellín, Central							
Bucaramanga, Mercados del centro	2.180	2.300	2.240	=	Mayorista de Antioquia	7.300	7.500	7.425	-			
Buenaventura (Valle del Cauca)	1.706	1.920	1.822	+	Medellín, Plaza							
Cali, La Floresta	2.224	2.288	2.251	=	Minorista "José María Villa"	7.800	8.000	7.900	=			
Cali, Santa Helena	2.320	2.400	2.360	-	Peñol (Antioquia)	6.700	7.300	6.977	-			
Cali, Siloé	2.720	2.800	2.760	-	San Vicente (Antioquia)	6.700	7.000	6.869	-			
Cartagena, Bazurto	2.400	2.400	2.400	=	Sonsón (Antioquia)	6.818	7.273	7.061	+			
Cúcuta, Cenabastos	2.200	2.200	2.200	=	Frijol cargamento rojo							
Cúcuta, La Nueva Sexta	2.000	2.000	2.000	=	Armenia, Mercar	8.000	8.296	8.164	=			
Manizales (Caldas)	2.115	2.643	2.357	=	Bogotá, D.C., Corabastos	8.000	8.480	8.120	+			
Medellín, Central					Bogotá, D.C., Paloquemao	8.000	8.320	8.107	-			
Mayorista de Antioquia	2.120	3.080	2.370	=	Bogotá, D.C., Plaza España	7.680	8.160	7.947	-			
Medellín, Plaza					Cartagena, Bazurto	9.000	9.500	9.125	-			
Minorista "José María Villa"	3.120	3.280	3.200	=	Cartago (Valle del Cauca)	8.448	8.800	8.576	++			
Palmira (Valle del Cauca)	2.360	2.400	2.387	+	El Carmen de Viboral (Antioquia)	7.400	7.500	7.450	=			
Pamplona (Norte de Santander)	2.435	2.435	2.435	+	Ibagué, Plaza La 21	6.760	7.800	7.373	-			
Pasto (Nariño)	2.640	2.800	2.693	+	Manizales (Caldas)	7.225	8.260	7.770	=			
Pereira, Mercasa	1.900	2.035	1.984	+	Marinilla (Antioquia)	7.200	7.300	7.238	-			
Sincelejo (Sucre)	2.300	2.400	2.350	=	Medellín, Central							
Tuluá (Valle del Cauca)	1.904	2.104	2.007	=	Mayorista de Antioquia	7.200	7.400	7.350	-			
Tunja (Boyacá)	2.400	2.500	2.462	=	Medellín, Plaza							
Valledupar, Mercado Nuevo	3.000	3.000	3.000	=	Minorista "José María Villa"	7.500	7.500	7.500	=			
Villavicencio, CAV	2.522	2.609	2.543	+	Peñol (Antioquia)	6.800	7.400	7.102	-			
Cuchuco de cebada					Pereira, Mercasa	7.800	8.800	8.298	+			
Bucaramanga, Centroabastos	1.760	1.800	1.787	=	San Vicente (Antioquia)	7.000	7.200	7.100	-			
Bucaramanga, Mercados del centro	1.600	1.920	1.773	-	Sincelejo (Sucre)	9.000	9.000	9.000	=			
Cuchuco de maíz					Frijol nima calima							
Bucaramanga, Centroabastos	1.960	2.080	2.013	-	Armenia, Mercar	5.600	6.244	6.006	-			
Bucaramanga, Mercados del centro	1.920	2.200	2.051	+	Bogotá, D.C., Corabastos	6.080	6.240	6.160	-			
Cali, La Floresta	1.176	1.240	1.212	=	Bogotá, D.C., Paloquemao	6.400	6.560	6.453	+			
Cali, Santa Helena	1.208	1.320	1.264	-	Bogotá, D.C., Plaza España	7.360	7.680	7.520	+			
Cali, Siloé	1.264	1.280	1.272	=	Cartago (Valle del Cauca)	6.600	7.200	6.867	=			
Cartago (Valle del Cauca)	1.360	1.440	1.411	=	Manizales (Caldas)	6.608	6.784	6.652	=			
Ibagué, Plaza La 21	1.440	1.760	1.600	=	Medellín, Central							
Montería (Córdoba)	1.500	1.560	1.525	=	Mayorista de Antioquia	5.800	6.000	5.925	-			
Popayán (Cauca)	1.040	1.064	1.053	+	Neiva, Surabastos	6.400	6.400	6.400	+			
Sincelejo (Sucre)	1.300	1.300	1.300	=	Frijol palomito importado							
Frijol bolón					Barranquilla, Barranquillita	3.750	4.000	3.925	-			
Armenia, Mercar	8.960	10.252	9.749	=	Barranquilla, Granabastos	3.400	3.500	3.438	-			
Bogotá, D.C., Corabastos	8.480	8.800	8.720	+	Cartagena, Bazurto	4.500	4.500	4.500	=			
Bogotá, D.C., Plaza España	10.080	10.240	10.187	-	Frijol radical							
Bucaramanga, Centroabastos	9.600	9.600	9.600	n.d.	Bogotá, D.C., Corabastos	4.800	5.200	5.000	+			
Cali, Siloé	9.200	9.200	9.200	n.d.	Bogotá, D.C., Paloquemao	6.000	6.400	6.213	-			
Cartago (Valle del Cauca)	9.000	9.360	9.180	=	Bucaramanga, Centroabastos	6.000	6.000	6.000	n.d.			
Cúcuta, Cenabastos	9.000	10.000	9.667	=	Bucaramanga, Mercados del centro	6.320	6.320	6.320	=			
Pasto (Nariño)	9.840	9.920	9.867	+	Cartago (Valle del Cauca)	8.000	8.400	8.133	+			
Pereira, Mercasa	8.470	9.600	9.105	-	Manizales (Caldas)	6.167	6.608	6.388	=			
Popayán (Cauca)	8.320	8.400	8.347	+	Medellín, Central							
Tuluá (Valle del Cauca)	9.840	10.400	10.053	+	Mayorista de Antioquia	6.000	6.200	6.067	+			
Tunja (Boyacá)	9.280	9.600	9.440	=	Frijol Uribe rosado							
Villavicencio, CAV	8.400	9.600	9.060	=	Cartago (Valle del Cauca)	7.400	8.000	7.700	=			

**Cuadro 4. Mercados mayoristas. Precios de venta de granos y cereales (conclusión)
2016 (16 al 22 de enero)**

Productos y mercados	Pesos por kilogramo				Tendencia	Productos y mercados	Pesos por kilogramo				Tendencia
	Mínimo	Máximo	Medio				Mínimo	Máximo	Medio		
Frijol Uribe rosado (continuación)						Maíz amarillo cáscara (continuación)					
Medellín, Central						Neiva, Surabastos	1.129	1.210	1.167		+
Mayorista de Antioquia	5.400	5.600	5.500		-	Pasto (Nariño)	1.075	1.125	1.100		+
Pereira, Mercasa	6.100	6.820	6.373		-	Sincelejo (Sucre)	1.156	1.156	1.156		=
						Sonsón (Antioquia)	1.100	1.200	1.167		=
						Valledupar, Mercado Nuevo	1.600	1.600	1.600		=
Frijol Zaragoza						Maíz amarillo cáscara importado					
Barranquilla, Barranquillita	5.000	5.150	5.063		-	Medellín, Central					
Barranquilla, Granabastos	4.800	4.900	4.850		-	Mayorista de Antioquia	950	1.000	988		=
Cartagena, Bazurto	6.200	6.200	6.200		=						
Cúcuta, Cenabastos	5.500	5.800	5.700		+	Maíz amarillo trillado					
Cúcuta, La Nueva Sexta	5.500	5.500	5.500		=	Armenia, Mercar	1.400	1.470	1.428		=
Montería (Córdoba)	5.200	5.600	5.475		=	Barranquilla, Barranquillita	1.600	1.663	1.636		=
Sincelejo (Sucre)	4.800	5.600	5.175		=	Barranquilla, Granabastos	1.600	1.625	1.608		-
Valledupar, Mercado Nuevo	6.000	6.000	6.000		=	Cali, La Floresta	1.580	1.600	1.587		=
						Cali, Santa Helena	1.640	1.700	1.660		+
Garbanzo importado						Cali, Siloé	1.560	1.560	1.560		-
Armenia, Mercar	4.141	4.260	4.195		=	Cartagena, Bazurto	1.950	1.950	1.950		=
Bogotá, D.C., Corabastos	4.600	5.000	4.800		+	Medellín, Central					
Bogotá, D.C., Paloquemao	4.800	4.960	4.853		+	Mayorista de Antioquia	1.450	1.500	1.483		=
Bogotá, D.C., Plaza España	4.640	4.800	4.747		+	Medellín, Plaza					
Bucaramanga, Centroabastos	3.700	4.000	3.850	n.d.		Minorista "José María Villa"	1.400	1.500	1.450		=
Bucaramanga, Mercados del centro	4.688	4.688	4.688		+	Montería (Córdoba)	1.360	1.500	1.435		=
Cartago (Valle del Cauca)	2.800	3.200	3.067		+	Pasto (Nariño)	1.760	1.920	1.840		=
Cúcuta, Cenabastos	4.300	4.400	4.333		-	Pereira, Mercasa	1.400	1.555	1.478		-
Cúcuta, La Nueva Sexta	4.200	4.200	4.200		=	Sincelejo (Sucre)	1.422	1.444	1.430		=
Medellín, Central						Tuluá (Valle del Cauca)	1.500	1.600	1.534		+
Mayorista de Antioquia	3.520	3.840	3.620		+						
Medellín, Plaza						Maíz blanco cáscara					
Minorista "José María Villa"	3.960	4.000	3.990		=	Medellín, Central					
Pamplona (Norte de Santander)	4.087	4.087	4.087		+	Mayorista de Antioquia	1.200	1.250	1.233		-
Pereira, Mercasa	3.100	3.300	3.180		=	Tunja (Boyacá)	2.080	2.400	2.293		+
Tunja (Boyacá)	4.600	4.700	4.667		=						
Villavicencio, CAV	3.480	3.920	3.690		-	Maíz blanco retrillado					
						Cartago (Valle del Cauca)	1.460	1.520	1.480		-
Lenteja importada											
Armenia, Mercar	5.445	5.489	5.465		=	Maíz blanco trillado					
Barranquilla, Barranquillita	4.900	5.000	4.963		=	Armenia, Mercar	1.400	1.567	1.507		-
Barranquilla, Granabastos	4.600	4.800	4.688		-	Barranquilla, Barranquillita	1.611	1.643	1.625		=
Bogotá, D.C., Paloquemao	4.960	5.280	5.120		+	Barranquilla, Granabastos	1.575	1.613	1.597		+
Bogotá, D.C., Plaza España	5.200	5.600	5.428		-	Bogotá, D.C., Corabastos	1.460	1.520	1.490		+
Bucaramanga, Centroabastos	5.200	5.400	5.307	n.d.		Bogotá, D.C., Paloquemao	1.680	1.760	1.707		-
Bucaramanga, Mercados del centro	4.920	4.920	4.920		+	Bogotá, D.C., Plaza España	1.440	1.600	1.547		-
Buenaventura (Valle del Cauca)	4.400	4.480	4.453		+++	Cali, Siloé	1.520	1.560	1.540		=
Cali, La Floresta	4.500	4.800	4.633		+++	Cartagena, Bazurto	1.975	1.975	1.975		=
Cali, Santa Helena	5.440	5.440	5.440		++	Cartago (Valle del Cauca)	1.520	1.580	1.547		+
Cartagena, Bazurto	4.500	4.500	4.500		=	Cúcuta, Cenabastos	1.740	1.800	1.780		=
Cartago (Valle del Cauca)	4.320	4.384	4.352		+++	Cúcuta, La Nueva Sexta	1.750	2.000	1.833		=
Cúcuta, Cenabastos	4.300	4.400	4.333		-	Ibagué, Plaza La 21	1.460	1.600	1.520		-
Cúcuta, La Nueva Sexta	5.000	5.417	5.139		+	Manizales (Caldas)	1.440	1.760	1.550		=
Ibagué, Plaza La 21	4.200	4.240	4.213		+	Medellín, Central					
Manizales (Caldas)	3.524	4.405	3.789		=	Mayorista de Antioquia	1.350	1.400	1.367		-
Medellín, Central						Medellín, Plaza					
Mayorista de Antioquia	4.240	5.600	4.620		+	Minorista "José María Villa"	1.400	1.500	1.450		=
Montería (Córdoba)	4.200	4.440	4.340		=	Montería (Córdoba)	1.400	1.480	1.435		=
Neiva, Surabastos	4.800	5.280	5.120		+	Neiva, Surabastos	1.400	1.500	1.460		+
Palmira (Valle del Cauca)	3.900	4.000	3.967		+	Popayán (Cauca)	1.580	1.580	1.580		+
Pamplona (Norte de Santander)	5.217	5.478	5.362		+	Sincelejo (Sucre)	1.556	1.578	1.563		+
Pasto (Nariño)	3.120	3.280	3.200		=	Tuluá (Valle del Cauca)	1.400	1.440	1.420		=
Pereira, Mercasa	4.300	5.500	4.775		-	Valledupar, Mercado Nuevo	1.560	1.560	1.560		=
Tuluá (Valle del Cauca)	4.544	4.672	4.619		+	Villavicencio, CAV	1.440	1.680	1.525		+
Tunja (Boyacá)	4.600	4.700	4.667		=						
Valledupar, Mercado Nuevo	4.500	4.500	4.500		=	Maíz pira					
Villavicencio, CAV	5.391	5.652	5.457		+	Bogotá, D.C., Plaza España	2.210	2.400	2.283		+
						Bucaramanga, Centroabastos	2.095	2.095	2.095	n.d.	
Maíz amarillo cáscara						Bucaramanga, Mercados del centro	2.262	2.381	2.321		+
Bogotá, D.C., Corabastos	976	1.008	996		-	Cúcuta, Cenabastos	2.000	2.200	2.067		=
Bogotá, D.C., Paloquemao	1.440	1.440	1.440		+	Cúcuta, La Nueva Sexta	2.000	2.000	2.000		+
Buenaventura (Valle del Cauca)	1.200	1.240	1.220		+	Medellín, Central					
Cartagena, Bazurto	1.060	1.060	1.060		=	Mayorista de Antioquia	2.000	3.040	2.310		=
Manizales (Caldas)	1.200	1.320	1.253		=	Medellín, Plaza					
Medellín, Central						Minorista "José María Villa"	3.040	3.200	3.120		+
Mayorista de Antioquia	1.300	1.350	1.325		=	Montería (Córdoba)	1.800	2.080	1.930		=
Medellín, Plaza						Villavicencio, CAV	2.087	2.261	2.174		-
Minorista "José María Villa"	1.200	1.300	1.250		+						
Montería (Córdoba)	1.300	1.400	1.340		=						

Tendencias:

(---) Variación mayor al -20 %
 (--) Variación entre -10 % y -20 %
 (-) Variación entre 0 % y -10 %

(=) Variación igual a 0 %

(+) Variación entre 0 % y 10 %

(+ +) Variación entre 10 % y 20 %

(+++) Variación mayor al 20 %

(n.d.) No determinado

Cuadro 5. Mercados mayoristas. Precios de venta de huevos y lácteos 2016 (16 al 22 de enero)

Productos y mercados	Pesos por kilogramo				Tendencia	Productos y mercados	Pesos por kilogramo				Tendencia
	Mínimo	Máximo	Medio	Precios			Mínimo	Máximo	Medio	Precios	
Huevo blanco A						Huevo rojo AA (continuación)					
Buenaventura (Valle del Cauca)	320	327	323	-		Sincelejo (Sucre)	263	273	270	-	
Cartago (Valle del Cauca)	270	270	270	+		Tuluá (Valle del Cauca)	257	263	260	=	
Manizales (Caldas)	250	260	255	=		Valledupar, Mercado Nuevo	310	310	310	+	
Medellín, Central						Villavicencio, CAV	265	273	268	-	
Mayorista de Antioquia	220	225	223	--		Huevo rojo B					
Medellín, Plaza						Armenia, Mercar	240	260	247	-	
Minorista "José María Villa"	260	265	263	+		Barranquilla, Barranquillita	245	250	248	=	
Pereira, La 41	240	240	240	-		Barranquilla, Granabastos	240	240	240	=	
Huevo blanco AA						Bogotá, D.C., Corabastos	260	270	263	=	
Cartago (Valle del Cauca)	280	280	280	+		Bogotá, D.C., Paloquemao	250	260	257	-	
Manizales (Caldas)	260	270	265	=		Bogotá, D.C., Plaza Las Flores	250	260	254	+	
Medellín, Central						Bucaramanga, Centroabastos	240	240	240	=	
Mayorista de Antioquia	240	245	243	-		Ibagué, Plaza La 21	250	267	259	-	
Medellín, Plaza						Medellín, Central					
Minorista "José María Villa"	280	280	280	=		Mayorista de Antioquia	200	210	205	--	
Pereira, La 41	260	260	260	-		Medellín, Plaza					
Huevo blanco B						Minorista "José María Villa"	250	255	253	+	
Cartago (Valle del Cauca)	260	263	262	+		Montería (Córdoba)	253	260	257	-	
Manizales (Caldas)	230	250	240	=		Neiva, Surabastos	250	250	250	=	
Medellín, Central						Sincelejo (Sucre)	247	257	250	-	
Mayorista de Antioquia	200	210	205	--		Villavicencio, CAV	246	260	252	-	
Medellín, Plaza						Huevo rojo extra					
Minorista "José María Villa"	250	255	253	+		Armenia, Mercar	300	300	300	=	
Pereira, La 41	220	220	220	-		Bogotá, D.C., Corabastos	300	300	300	-	
Huevo blanco extra						Bogotá, D.C., Paloquemao	290	300	293	-	
Manizales (Caldas)	270	280	275	=		Bogotá, D.C., Plaza Las Flores	300	330	313	-	
Medellín, Central						Bucaramanga, Centroabastos	270	270	270	n.d.	
Mayorista de Antioquia	280	285	283	=		Cali, La Floresta	260	293	277	n.d.	
Medellín, Plaza						Cúcuta, Cenabastos	275	275	275	n.d.	
Minorista "José María Villa"	295	300	298	=		Ibagué, Plaza La 21	300	333	313	+	
Pereira, La 41	300	300	300	=		Medellín, Central					
Huevo rojo A						Mayorista de Antioquia	280	285	283	=	
Armenia, Mercar	260	260	260	-		Medellín, Plaza					
Barranquilla, Barranquillita	255	260	258	-		Minorista "José María Villa"	295	300	298	=	
Barranquilla, Granabastos	250	250	250	=		Neiva, Surabastos	300	320	310	+	
Bogotá, D.C., Corabastos	270	280	273	-		Palmira (Valle del Cauca)	317	333	325	+	
Bogotá, D.C., Paloquemao	270	270	270	-		Pasto (Nariño)	277	290	283	-	
Bogotá, D.C., Plaza Las Flores	260	280	272	-		Villavicencio, CAV	280	286	283	-	
Bucaramanga, Centroabastos	250	250	250	=		Leche en polvo					
Cartagena, Bazaruto	263	267	266	-		Armenia, Mercar	16.016	20.000	17.676	=	
Cartago (Valle del Cauca)	267	270	269	+		Barranquilla, Barranquillita	18.056	18.229	18.153	=	
Cúcuta, Cenabastos	255	267	261	=		Barranquilla, Granabastos	18.794	19.414	19.135	=	
Ibagué, Plaza La 21	267	283	272	-		Bogotá, D.C., Corabastos	19.097	19.488	19.227	+	
Medellín, Central						Bucaramanga, Centroabastos	18.924	20.278	19.491	=	
Mayorista de Antioquia	220	225	223	--		Bucaramanga, Mercados del centro	18.889	19.097	19.028	=	
Medellín, Plaza						Buenaventura (Valle del Cauca)	16.447	19.467	17.953	+	
Minorista "José María Villa"	260	265	263	+		Cali, La Floresta	17.105	18.924	18.079	+	
Montería (Córdoba)	263	267	266	-		Cali, Santa Helena	16.842	18.889	17.833	+	
Neiva, Surabastos	270	280	275	=		Cartago (Valle del Cauca)	16.579	19.097	17.839	=	
Pasto (Nariño)	263	273	268	-		Cúcuta, Cenabastos	19.097	19.444	19.329	+	
Popayán (Cauca)	243	250	247	=		Ibagué, Plaza La 21	16.842	17.105	16.974	=	
Tuluá (Valle del Cauca)	247	250	248	=		Medellín, Central					
Valledupar, Mercado Nuevo	300	300	300	+		Mayorista de Antioquia	14.417	14.500	14.444	n.d.	
Villavicencio, CAV	253	266	259	-		Palmira (Valle del Cauca)	17.895	19.444	18.618	+	
Huevo rojo AA						Pamplona (Norte de Santander)	10.833	11.500	11.278	=	
Armenia, Mercar	280	280	280	-		Pasto (Nariño)	17.281	18.241	17.758	=	
Barranquilla, Barranquillita	265	270	268	=		Pereira, Mercasa	19.965	20.417	20.178	+	
Barranquilla, Granabastos	265	265	265	=		Sincelejo (Sucre)	17.795	18.663	18.229	=	
Bogotá, D.C., Corabastos	280	290	283	-		Valledupar, Mercado Nuevo	18.611	18.889	18.796	=	
Bogotá, D.C., Plaza Las Flores	280	290	287	-		Villavicencio, CAV	19.661	20.573	20.126	+	
Bucaramanga, Centroabastos	260	260	260	=		Queso campesino					
Cali, Galeria Alameda	270	300	284	+		Armenia, Mercar	9.800	10.000	9.950	=	
Cali, La Floresta	250	283	267	-		Bogotá, D.C., Corabastos	7.200	7.400	7.300	+	
Cali, Santa Helena	283	290	288	-		Bogotá, D.C., Paloquemao	8.000	8.200	8.067	+	
Cali, Siloé	283	287	284	n.d.		Bogotá, D.C., Plaza Las Flores	7.000	7.200	7.067	+	
Cartagena, Bazaruto	277	277	277	=		Bucaramanga, Mercados del centro	9.000	9.000	9.000	=	
Cúcuta, Cenabastos	265	272	269	=		Cali, Galeria Alameda	9.400	10.000	9.600	-	
Ibagué, Plaza La 21	277	300	287	-		Cali, La Floresta	9.400	10.000	9.800	-	
Medellín, Central						Cali, Santa Helena	9.800	10.000	9.950	-	
Mayorista de Antioquia	240	245	243	-		Cúcuta, Cenabastos	8.500	8.500	8.500	=	
Medellín, Plaza						Ibagué, Plaza La 21	7.200	8.000	7.600	+	
Minorista "José María Villa"	280	280	280	=		Manizales (Caldas)	6.500	7.000	6.767	=	
Montería (Córdoba)	270	280	274	-		Medellín, Central					
Palmira (Valle del Cauca)	270	280	275	+		Mayorista de Antioquia	11.000	11.500	11.250	++	
Pamplona (Norte de Santander)	272	272	272	+		Montería (Córdoba)	10.000	11.400	10.850	-	
Pasto (Nariño)	270	280	275	-		Palmira (Valle del Cauca)	9.200	9.600	9.400	=	
Popayán (Cauca)	277	283	280	=		Pereira, La 41	8.000	9.000	8.500	=	
						Tuluá (Valle del Cauca)	10.000	10.400	10.133	=	

Cuadro 6. Mercados mayoristas. Precios de venta de carnes (continuación)
2016 (16 al 22 de enero)

Productos y mercados	Pesos por kilogramo				Tendencia	Productos y mercados	Pesos por kilogramo				Tendencia
	Mínimo	Máximo	Medio				Mínimo	Máximo	Medio		
Carne de res, centro de pierna (continuación)						Carne de res en canal (continuación)					
Sincelejo (Sucre)	13.000	13.000	13.000	=	Barranquilla, Granabastos	11.000	11.400	11.133	=		
Valledupar, Mercado Nuevo	13.500	13.500	13.500	=	Bogotá, D.C., Frigorífico Ble Ltda.	8.800	9.400	9.133	+		
Villavicencio, CAV	12.000	13.000	12.500	-	Bogotá, D.C., Frigorífico Guadalupe	9.000	9.600	9.467	+		
Carne de res, chatas						Bogotá, D.C., Paloquemao	9.600	10.000	9.733	-	
Armenia, Frigocafé	14.000	14.000	14.000	=	Buenaventura (Valle del Cauca)	10.000	10.000	10.000	-		
Barranquilla, Barranquillita	14.000	14.500	14.225	=	Cali, Santa Helena	6.000	6.500	6.167	-		
Barranquilla, Granabastos	15.000	15.000	15.000	=	Cartagena, Bazurto	9.000	9.000	9.000	=		
Bogotá, D.C., Frigorífico Ble Ltda.	14.500	15.000	14.783	-	Cúcuta, Cenabastos	8.000	9.000	8.667	+		
Bogotá, D.C., Frigorífico Guadalupe	13.000	14.500	13.983	-	Cúcuta, La Nueva Sexta	9.000	10.000	9.333	=		
Bogotá, D.C., Paloquemao	16.000	17.000	16.333	+	Ibagué, Frigorífico Carlima	9.500	9.500	9.500	=		
Bucaramanga, Frigoríficos	21.600	21.600	21.600	+	Ibagué, Plaza La 21	9.000	10.000	9.667	=		
Buenaventura (Valle del Cauca)	15.000	15.000	15.000	=	Malambo (Atlántico), Carnes y carnes	11.200	11.200	11.200	=		
Cali, Santa Helena	12.800	13.400	13.067	=	Manizales (Caldas)	7.000	8.000	7.333	=		
Cartagena, Bazurto	13.000	13.000	13.000	-	Medellín, Central						
Cúcuta, La Nueva Sexta	12.000	14.000	13.000	-	Mayorista de Antioquia	7.300	8.900	8.425	=		
Ibagué, Frigorífico Carlima	19.550	19.550	19.550	=	Medellín, Plaza						
Ibagué, Plaza La 21	14.000	16.000	14.667	=	Minorista "José María Villa"	13.000	13.400	13.105	=		
Malambo (Atlántico), Carnes y carnes	15.800	15.800	15.800	=	Montería (Córdoba)	9.400	9.700	9.600	=		
Medellín, Central					Montería, Frigosinú	12.132	12.132	12.132	+		
Mayorista de Antioquia	14.000	18.000	15.750	=	Palmira (Valle del Cauca)	6.000	7.000	6.333	+		
Medellín, Plaza					Pasto (Nariño)	9.100	9.300	9.200	+		
Minorista "José María Villa"	18.000	20.900	19.225	=	Pereira, La 41	9.000	9.500	9.250	=		
Montería (Córdoba)	13.000	13.200	13.125	=	Popayán (Cauca)	8.000	8.500	8.250	=		
Montería, Frigosinú	20.215	20.215	20.215	+	Tuluá (Valle del Cauca)	7.000	8.000	7.333	=		
Palmira (Valle del Cauca)	13.000	14.000	13.467	=	Carne de res, lomo de brazo						
Pereira, La 41	16.000	16.000	16.000	n.d.	Armenia, Frigocafé	15.000	15.000	15.000	++		
Sincelejo (Sucre)	13.000	13.000	13.000	=	Bogotá, D.C., Paloquemao	10.000	11.000	10.667	-		
Tuluá (Valle del Cauca)	15.000	16.000	15.333	=	Buenaventura (Valle del Cauca)	12.600	13.000	12.867	=		
Valledupar, Mercado Nuevo	13.500	13.500	13.500	=	Cali, Santa Helena	11.000	12.000	11.500	=		
Villavicencio, CAV	13.000	14.000	13.250	+	Cúcuta, Cenabastos	8.000	9.000	8.667	+		
Carne de res, cogote						Cúcuta, La Nueva Sexta	9.000	10.000	9.333	+	
Armenia, Frigocafé	9.200	9.200	9.200	=	Montería (Córdoba)	12.000	12.600	12.300	=		
Bogotá, D.C., Frigorífico Ble Ltda.	8.200	8.600	8.367	-	Montería, Frigosinú	11.955	11.955	11.955	+		
Bogotá, D.C., Frigorífico Guadalupe	8.000	8.200	8.033	-	Pasto (Nariño)	13.000	13.300	13.133	+		
Bogotá, D.C., Paloquemao	8.000	9.000	8.467	-	Pereira, La 41	12.000	12.500	12.250	=		
Bucaramanga, Frigoríficos	12.200	12.200	12.200	+	Popayán (Cauca)	12.000	12.500	12.250	=		
Ibagué, Frigorífico Carlima	6.100	6.100	6.100	=	Sincelejo (Sucre)	9.000	9.500	9.125	=		
Ibagué, Plaza La 21	6.000	7.500	6.833	+	Valledupar, Mercado Nuevo	13.500	13.500	13.500	=		
Montería (Córdoba)	9.000	9.000	9.000	+	Carne de res, lomo fino						
Montería, Frigosinú	12.505	12.505	12.505	+	Armenia, Frigocafé	16.500	16.500	16.500	=		
Pereira, La 41	9.000	9.500	9.250	=	Barranquilla, Barranquillita	21.000	22.000	21.625	=		
Carne de res, costilla						Barranquilla, Granabastos	18.000	18.000	18.000	=	
Armenia, Frigocafé	8.000	8.000	8.000	+	Bogotá, D.C., Frigorífico Ble Ltda.	18.800	20.000	19.383	+		
Barranquilla, Barranquillita	5.000	5.500	5.275	+	Bogotá, D.C., Frigorífico Guadalupe	18.500	19.000	18.917	-		
Bogotá, D.C., Frigorífico Ble Ltda.	8.800	9.000	8.933	-	Bogotá, D.C., Paloquemao	17.000	18.000	17.667	-		
Bogotá, D.C., Frigorífico Guadalupe	8.200	8.800	8.467	+	Bucaramanga, Frigoríficos	31.550	31.550	31.550	-		
Bogotá, D.C., Paloquemao	8.000	9.000	8.467	-	Cali, Santa Helena	14.000	14.500	14.167	=		
Bucaramanga, Frigoríficos	9.200	9.200	9.200	+	Cartagena, Bazurto	20.000	20.000	20.000	=		
Buenaventura (Valle del Cauca)	7.600	7.800	7.667	+	Cúcuta, Cenabastos	14.000	15.000	14.333	=		
Cali, Santa Helena	5.800	6.300	5.967	=	Cúcuta, La Nueva Sexta	13.000	14.000	13.667	+		
Cartagena, Bazurto	7.000	7.000	7.000	=	Ibagué, Plaza La 21	15.000	19.000	16.667	++		
Cúcuta, La Nueva Sexta	7.000	8.000	7.500	=	Malambo (Atlántico), Carnes y carnes	23.500	23.500	23.500	=		
Ibagué, Frigorífico Carlima	7.400	7.400	7.400	+	Manizales (Caldas)	14.000	15.000	14.333	=		
Ibagué, Plaza La 21	7.000	7.500	7.167	=	Medellín, Central						
Malambo (Atlántico), Carnes y carnes	6.200	6.200	6.200	=	Mayorista de Antioquia	20.000	22.000	20.750	=		
Manizales (Caldas)	6.000	7.000	6.667	=	Medellín, Plaza						
Medellín, Central					Minorista "José María Villa"	19.500	20.000	19.750	-		
Mayorista de Antioquia	6.700	6.900	6.800	=	Montería (Córdoba)	18.000	20.000	19.500	+		
Medellín, Plaza					Montería, Frigosinú	26.560	26.560	26.560	+		
Minorista "José María Villa"	6.500	7.000	6.763	=	Palmira (Valle del Cauca)	14.400	16.000	15.133	=		
Montería (Córdoba)	5.000	5.200	5.075	=	Pasto (Nariño)	14.400	14.700	14.567	+		
Montería, Frigosinú	7.568	7.568	7.568	+	Pereira, La 41	16.000	16.000	16.000	n.d.		
Pasto (Nariño)	6.900	7.000	6.933	+	Popayán (Cauca)	18.000	18.000	18.000	=		
Pereira, La 41	4.000	5.000	4.500	=	Sincelejo (Sucre)	14.000	16.000	14.500	+		
Popayán (Cauca)	4.500	5.000	4.750	=	Tuluá (Valle del Cauca)	18.000	18.500	18.250	=		
Valledupar, Mercado Nuevo	7.500	7.500	7.500	=	Valledupar, Mercado Nuevo	16.000	16.000	16.000	=		
Villavicencio, CAV	7.600	8.000	7.900	-	Villavicencio, CAV	16.000	16.000	16.000	=		
Carne de res en canal						Carne de res molida, murillo					
Armenia, Frigocafé	9.000	9.000	9.000	+	Bogotá, D.C., Frigorífico Ble Ltda.	7.800	8.400	8.000	+		
Ibagué, Plaza La 21	7.200	7.520	7.307	+	Bogotá, D.C., Frigorífico Guadalupe	7.400	8.000	7.600	-		
Malambo (Atlántico), Carnes y carnes	7.400	7.400	7.400	=	Bogotá, D.C., Paloquemao	8.000	9.000	8.467	-		
Montería (Córdoba)	6.600	7.000	6.725	=	Bucaramanga, Frigoríficos	12.050	12.050	12.050	+		
Montería, Frigosinú	7.461	7.461	7.461	+	Cúcuta, Cenabastos	9.000	10.000	9.667	++		
Popayán (Cauca)	6.900	7.000	6.950	+	Cúcuta, La Nueva Sexta	8.500	10.000	9.167	=		
Carné de res, falda						Ibagué, Frigorífico Carlima	9.000	9.000	9.000	=	
Armenia, Frigocafé	9.300	9.300	9.300	=	Ibagué, Plaza La 21	8.000	9.000	8.667	=		
Barranquilla, Barranquillita	9.800	10.000	9.950	=	Neiva, Surabastos	7.000	7.400	7.200	+		
					Villavicencio, CAV	8.600	9.000	8.900	-		

**Cuadro 6. Mercados mayoristas. Precios de venta de carnes (continuación)**
2016 (16 al 22 de enero)

Productos y mercados	Pesos por kilogramo				Tendencia	Productos y mercados	Pesos por kilogramo				Tendencia
	Mínimo	Máximo	Medio				Mínimo	Máximo	Medio		
Carne de res, morrillo						Carne de res, paletero (continuación)					
Armenia, Frigocafé	12.500	12.500	12.500	=		Valledupar, Mercado Nuevo	11.000	11.000	11.000	=	
Bogotá, D.C., Frigorífico Ble Ltda.	8.800	10.000	9.367	+		Carne de res, pecho					
Bogotá, D.C., Frigorífico Guadalupe	8.000	9.500	9.017	-		Armenia, Frigocafé	12.650	12.650	12.650	=	
Bogotá, D.C., Paloquemao	10.000	11.000	10.667	-		Bogotá, D.C., Frigorífico Ble Ltda.	9.400	10.000	9.800	+	
Bucaramanga, Frigoríficos	9.900	9.900	9.900	+		Bogotá, D.C., Frigorífico Guadalupe	9.200	9.800	9.600	-	
Buenaventura (Valle del Cauca)	10.000	10.000	10.000	=		Bogotá, D.C., Paloquemao	10.000	11.000	10.333	+	
Cali, Santa Helena	9.000	9.200	9.067	=		Bucaramanga, Frigoríficos	12.500	12.500	12.500	+	
Cúcuta, La Nueva Sexta	9.000	10.000	9.333	=		Buenaventura (Valle del Cauca)	10.000	10.000	10.000	=	
Ibagué, Frigorífico Carlina	9.000	9.000	9.000	=		Cali, Santa Helena	9.300	9.800	9.533	=	
Ibagué, Plaza La 21	9.000	10.000	9.667	=		Cúcuta, Cenabastos	9.000	10.000	9.667	+	
Malambo (Atlántico), Carnes y carnes	9.200	9.200	9.200	=		Cúcuta, La Nueva Sexta	9.000	10.000	9.333	=	
Manizales (Caldas)	10.000	11.000	10.333	=		Ibagué, Frigorífico Carlina	9.000	9.000	9.000	=	
Medellín, Central						Ibagué, Plaza La 21	11.000	12.000	11.333	+	
Mayorista de Antioquia	9.300	11.000	10.175	=		Medellín, Central					
Montería (Córdoba)	8.000	8.000	8.000	=		Mayorista de Antioquia	9.500	9.700	9.600	=	
Montería, Frigosinú	11.505	11.505	11.505	+		Medellín, Plaza					
Pereira, La 41	11.000	11.500	11.250	n.d.		Minorista "José María Villa"	9.500	9.600	9.550	-	
Popayán (Cauca)	9.000	9.000	9.000	=		Montería (Córdoba)	11.200	11.600	11.450	=	
Tuluá (Valle del Cauca)	9.000	10.000	9.333	-		Montería, Frigosinú	11.955	11.955	11.955	+	
Villavicencio, CAV	8.400	9.000	8.850	-		Pasto (Nariño)	9.600	9.800	9.733	+	
						Pereira, La 41	9.500	10.000	9.750	=	
						Popayán (Cauca)	9.000	9.000	9.000	=	
						Tuluá (Valle del Cauca)	9.900	10.200	10.033	=	
						Valledupar, Mercado Nuevo	11.000	11.000	11.000	=	
Carne de res, muchacho						Carne de res, punta de anca					
Armenia, Frigocafé	13.650	13.650	13.650	=		Armenia, Frigocafé	15.700	15.700	15.700	=	
Barranquilla, Barranquillita	11.800	12.000	11.950	=		Barranquilla, Barranquillita	14.000	14.500	14.225	=	
Barranquilla, Granabastos	13.000	14.000	13.333	=		Barranquilla, Granabastos	14.000	15.000	14.333	=	
Bogotá, D.C., Frigorífico Ble Ltda.	13.000	14.500	13.833	=		Bogotá, D.C., Frigorífico Ble Ltda.	13.500	14.500	13.917	-	
Bogotá, D.C., Paloquemao	13.000	14.000	13.667	-		Bogotá, D.C., Frigorífico Guadalupe	13.500	14.000	13.667	-	
Bucaramanga, Frigoríficos	17.200	17.200	17.200	+		Bogotá, D.C., Paloquemao	13.600	14.000	13.867	+	
Buenaventura (Valle del Cauca)	13.000	13.000	13.000	=		Bucaramanga, Frigoríficos	20.400	20.400	20.400	+	
Cali, Santa Helena	11.500	12.600	12.033	=		Buenaventura (Valle del Cauca)	13.000	13.000	13.000	=	
Cúcuta, Cenabastos	11.000	12.000	11.333	=		Cali, Santa Helena	13.000	13.600	13.200	=	
Cúcuta, La Nueva Sexta	11.000	12.000	11.333	=		Cartagena, Bazurto	13.000	13.000	13.000	=	
Ibagué, Frigorífico Carlina	10.500	10.500	10.500	=		Cúcuta, La Nueva Sexta	11.000	12.000	11.667	+	
Ibagué, Plaza La 21	12.000	15.000	13.667	+		Ibagué, Frigorífico Carlina	16.800	16.800	16.800	=	
Malambo (Atlántico), Carnes y carnes	13.900	13.900	13.900	=		Ibagué, Plaza La 21	13.000	17.000	14.333	=	
Manizales (Caldas)	12.000	13.000	12.667	=		Malambo (Atlántico), Carnes y carnes	15.800	15.800	15.800	=	
Medellín, Central						Manizales (Caldas)	13.000	14.000	13.667	=	
Mayorista de Antioquia	12.500	13.000	12.675	=		Medellín, Central					
Medellín, Plaza						Mayorista de Antioquia	16.800	18.000	17.150	=	
Minorista "José María Villa"	14.390	14.400	14.398	=		Medellín, Plaza					
Montería (Córdoba)	13.000	13.000	13.000	=		Minorista "José María Villa"	18.000	22.900	19.975	-	
Montería, Frigosinú	14.951	14.951	14.951	+		Montería (Córdoba)	13.000	13.000	13.000	=	
Palmira (Valle del Cauca)	12.400	13.800	13.067	+		Montería, Frigosinú	20.215	20.215	20.215	+	
Pasto (Nariño)	12.900	13.100	13.000	+		Palmira (Valle del Cauca)	14.000	15.400	14.800	+	
Pereira, La 41	14.500	14.500	14.500	=		Pasto (Nariño)	13.600	13.700	13.633	+	
Sincelejo (Sucre)	13.000	13.000	13.000	=		Popayán (Cauca)	14.000	14.000	14.000	=	
Tuluá (Valle del Cauca)	11.500	13.600	12.367	=		Sincelejo (Sucre)	13.000	13.000	13.000	=	
Valledupar, Mercado Nuevo	14.000	14.000	14.000	=		Tuluá (Valle del Cauca)	15.000	15.980	15.490	=	
Villavicencio, CAV	12.000	13.000	12.250	-		Valledupar, Mercado Nuevo	15.000	15.000	15.000	=	
						Villavicencio, CAV	12.000	13.000	12.750	-	
Carne de res, murillo						Carne de res, sobrecorrea					
Armenia, Frigocafé	10.000	10.000	10.000	+		Armenia, Frigocafé	12.500	12.500	12.500	=	
Bogotá, D.C., Frigorífico Ble Ltda.	7.800	8.400	8.000	+		Barranquilla, Barranquillita	10.800	11.000	10.950	=	
Bogotá, D.C., Frigorífico Guadalupe	7.400	8.000	7.600	-		Barranquilla, Granabastos	11.000	11.000	11.000	=	
Bogotá, D.C., Paloquemao	8.000	9.000	8.467	-		Bogotá, D.C., Frigorífico Ble Ltda.	9.400	10.000	9.800	+	
Bucaramanga, Frigoríficos	12.050	12.050	12.050	+		Bogotá, D.C., Frigorífico Guadalupe	9.600	9.800	9.700	-	
Cúcuta, Cenabastos	9.000	10.000	9.333	-		Bogotá, D.C., Paloquemao	10.000	11.000	10.467	-	
Cúcuta, La Nueva Sexta	9.000	10.000	9.333	=		Bucaramanga, Frigoríficos	14.350	14.350	14.350	+	
Ibagué, Frigorífico Carlina	9.000	9.000	9.000	=		Buenaventura (Valle del Cauca)	10.000	10.000	10.000	=	
Ibagué, Plaza La 21	8.000	9.000	8.667	=		Cartagena, Bazurto	9.000	9.000	9.000	=	
Medellín, Central						Cúcuta, La Nueva Sexta	10.000	10.000	10.000	=	
Mayorista de Antioquia	9.300	11.600	10.450	=		Ibagué, Frigorífico Carlina	9.000	9.000	9.000	=	
Montería (Córdoba)	8.000	8.000	8.000	=		Ibagué, Plaza La 21	10.000	12.000	11.000	+	
Montería, Frigosinú	11.580	11.580	11.580	+		Malambo (Atlántico), Carnes y carnes	10.000	10.000	10.000	=	
Neiva, Surabastos	7.000	7.000	7.000	-		Manizales (Caldas)	10.000	10.000	10.000	=	
Villavicencio, CAV	8.000	9.000	8.600	-		Medellín, Central					
						Mayorista de Antioquia	10.400	12.000	10.950	-	
						Medellín, Plaza					
						Minorista "José María Villa"	10.800	11.000	10.950	=	
						Montería (Córdoba)	10.000	10.000	10.000	=	
						Montería, Frigosinú	13.132	13.132	13.132	+	
						Neiva, Surabastos	7.400	8.400	7.950	-	
						Palmira (Valle del Cauca)	9.000	10.400	9.800	+	
						Pasto (Nariño)	9.800	10.000	9.900	=	
						Pereira, La 41	11.000	11.000	11.000	=	

Cuadro 6. Mercados mayoristas. Precios de venta de carnes (conclusión)
2016 (16 al 22 de enero)

Productos y mercados	Pesos por kilogramo			
	Precios			Tenden-
	Mínimo	Máximo	Medio	cia
Carne de res, sobrebarriga (continuación)				
Popayán (Cauca)	11.000	11.000	11.000	+
Sincelejo (Sucre)	8.000	9.000	8.750	=
Tuluá (Valle del Cauca)	10.600	11.000	10.860	=
Valledupar, Mercado Nuevo	10.000	10.500	10.333	=
Villavicencio, CAV	9.000	9.000	9.000	=
Menudencias de pollo				
Armenia, Mercar	3.000	4.000	3.333	-
Bogotá, D.C., Frigorífico Ble Ltda.	1.000	1.000	1.000	+
Bogotá, D.C., Frigorífico Guadalupe	600	800	750	+++
Cúcuta, Cenabastos	550	600	583	+
Ibagué, Frigorífico Carlina	1.100	1.100	1.100	=
Ibagué, Plaza La 21	1.000	1.200	1.067	=
Pasto (Nariño)	1.000	1.000	1.000	=
Popayán (Cauca)	800	800	800	=
Villavicencio, CAV	1.200	1.200	1.200	+
Muslos de pollo con rabadilla				
Medellín, Plaza				
Minorista "José María Villa"	5.000	5.400	5.300	=
Valledupar, Mercado Nuevo	4.100	4.100	4.100	-
Muslos de pollo sin rabadilla				
Bogotá, D.C., Corabastos	6.000	6.850	6.417	+
Bogotá, D.C., Frigorífico Ble Ltda.	6.400	6.600	6.500	+
Bogotá, D.C., Frigorífico Guadalupe	5.600	6.800	6.100	-
Bogotá, D.C., Paloquemao	7.200	7.600	7.333	+
Bogotá, D.C., Plaza Las Flores	4.800	5.000	4.900	-
Bucaramanga, Frigoríficos	6.850	6.900	6.867	+
Medellín, Central				
Mayorista de Antioquia	7.200	7.700	7.375	+
Pechuga de pollo				
Armenia, Mercar	7.700	8.800	8.433	+
Barranquilla, Barranquillita	7.200	7.400	7.325	=
Barranquilla, Granabastos	8.000	8.000	8.000	=
Bogotá, D.C., Corabastos	7.600	8.000	7.800	-
Bogotá, D.C., Frigorífico Ble Ltda.	8.000	9.000	8.600	-
Bogotá, D.C., Frigorífico Guadalupe	7.600	8.600	7.900	-
Bogotá, D.C., Paloquemao	9.000	9.400	9.200	=
Bogotá, D.C., Plaza Las Flores	7.500	7.800	7.683	+
Bucaramanga, Frigoríficos	8.100	8.750	8.417	+
Cartagena, Bazurto	8.000	8.000	8.000	=
Cúcuta, Cenabastos	6.800	7.100	7.000	--
Ibagué, Frigorífico Carlina	9.700	9.700	9.700	=
Ibagué, Plaza La 21	8.000	8.400	8.200	=
Manizales (Caldas)	7.000	7.800	7.533	=
Medellín, Central				
Mayorista de Antioquia	8.100	8.500	8.225	=
Medellín, Plaza				
Minorista "José María Villa"	8.200	8.400	8.300	-
Montería (Córdoba)	7.700	7.900	7.800	-
Neiva, Surabastos	7.200	8.000	7.800	+
Popayán (Cauca)	8.400	8.400	8.400	=
Sincelejo (Sucre)	8.000	8.400	8.250	=
Tuluá (Valle del Cauca)	8.380	8.400	8.393	=
Valledupar, Mercado Nuevo	7.400	7.400	7.400	=
Villavicencio, CAV	8.000	9.000	8.525	+
Pierna pernil con rabadilla				
Armenia, Mercar	4.400	5.000	4.800	+
Barranquilla, Barranquillita	3.800	3.900	3.850	-
Barranquilla, Granabastos	4.000	4.100	4.033	-
Bogotá, D.C., Frigorífico Guadalupe	5.200	6.200	5.733	-
Bogotá, D.C., Paloquemao	5.600	6.000	5.800	-
Buenaventura (Valle del Cauca)	4.000	4.400	4.267	-
Cali, Santa Helena	4.600	4.800	4.733	+
Cartagena, Bazurto	3.900	3.900	3.900	=
Cúcuta, Cenabastos	4.700	5.200	5.000	+
Ibagué, Plaza La 21	5.800	6.200	6.000	-
Medellín, Central				
Mayorista de Antioquia	4.800	5.200	5.000	=
Medellín, Plaza				
Minorista "José María Villa"	4.200	4.400	4.300	-
Montería (Córdoba)	4.000	4.200	4.067	-

Tendencias:
(--) Variación mayor al -20 %
(-) Variación entre -10 % y -20 %
(-) Variación entre 0 % y -10 %

Productos y mercados	Pesos por kilogramo			
	Precios			Tenden-
	Mínimo	Máximo	Medio	cia
Pierna pernil con rabadilla (continuación)				
Palmira (Valle del Cauca)	4.600	4.600	4.600	=
Pasto (Nariño)	5.000	5.600	5.333	+
Sincelejo (Sucre)	4.600	5.000	4.900	+
Tuluá (Valle del Cauca)	6.000	6.400	6.133	=
Valledupar, Mercado Nuevo	4.100	4.100	4.100	-
Villavicencio, CAV	5.600	6.000	5.875	+
Pierna pernil sin rabadilla				
Bogotá, D.C., Corabastos	6.150	6.400	6.317	-
Bogotá, D.C., Frigorífico Ble Ltda.	7.000	7.800	7.450	+
Bogotá, D.C., Frigorífico Guadalupe	6.300	7.000	6.650	-
Bogotá, D.C., Paloquemao	7.500	7.600	7.567	-
Bogotá, D.C., Plaza Las Flores	5.500	5.800	5.683	-
Bucaramanga, Frigoríficos	6.700	6.800	6.740	=
Cúcuta, Cenabastos	6.800	7.100	7.000	=
Piernas de pollo				
Armenia, Mercar	6.500	6.900	6.733	=
Bogotá, D.C., Corabastos	6.600	7.000	6.817	-
Bogotá, D.C., Frigorífico Ble Ltda.	8.000	8.600	8.267	-
Bogotá, D.C., Frigorífico Guadalupe	6.600	7.000	6.800	-
Bogotá, D.C., Paloquemao	7.500	8.000	7.700	-
Bucaramanga, Frigoríficos	7.200	7.600	7.333	=
Cali, Santa Helena	5.800	6.000	5.867	-
Cartagena, Bazurto	6.500	6.500	6.500	=
Manizales (Caldas)	5.500	6.000	5.833	=
Medellín, Central				
Mayorista de Antioquia	7.000	7.500	7.175	=
Medellín, Plaza				
Minorista "José María Villa"	5.000	5.200	5.150	=
Palmira (Valle del Cauca)	6.200	6.400	6.300	+
Popayán (Cauca)	5.600	5.800	5.700	+
Tuluá (Valle del Cauca)	5.000	6.000	5.750	=
Valledupar, Mercado Nuevo	7.000	7.000	7.000	=
Pollo entero congelado sin vísceras				
Barranquilla, Barranquillita	4.900	5.000	4.963	=
Barranquilla, Granabastos	5.000	5.100	5.033	=
Bucaramanga, Frigoríficos	5.450	6.500	5.983	-
Cali, Galería Alameda	5.600	6.400	6.000	-
Cali, Santa Helena	5.400	5.800	5.600	=
Cartagena, Bazurto	5.000	5.000	5.000	=
Medellín, Central				
Mayorista de Antioquia	5.900	6.500	6.200	=
Medellín, Plaza				
Minorista "José María Villa"	5.200	5.500	5.425	+
Montería (Córdoba)	4.900	5.600	5.267	-
Popayán (Cauca)	5.600	5.800	5.700	+
Valledupar, Mercado Nuevo	4.800	5.000	4.867	=
Pollo entero fresco con vísceras				
Ibagué, Plaza La 21	5.400	5.600	5.533	-
Pollo entero fresco sin vísceras				
Armenia, Mercar	5.700	6.000	5.833	+
Bogotá, D.C., Corabastos	5.800	6.400	6.000	-
Bogotá, D.C., Frigorífico Ble Ltda.	6.200	6.800	6.483	=
Bogotá, D.C., Frigorífico Guadalupe	5.600	6.500	6.050	-
Bogotá, D.C., Paloquemao	7.000	7.200	7.067	-
Bogotá, D.C., Plaza Las Flores	5.600	5.800	5.733	-
Bucaramanga, Frigoríficos	5.600	5.800	5.700	=
Ibagué, Frigorífico Carlina	6.700	6.700	6.700	=
Ibagué, Plaza La 21	6.200	6.600	6.400	+
Pasto (Nariño)	5.800	6.600	6.200	+
Sincelejo (Sucre)	5.800	6.000	5.950	-
Tuluá (Valle del Cauca)	6.000	6.400	6.200	=
Villavicencio, CAV	6.200	6.400	6.300	+
Rabadillas de pollo				
Armenia, Mercar	1.300	1.500	1.400	=
Bucaramanga, Frigoríficos	1.600	2.050	1.825	+
Cúcuta, Cenabastos	2.242	2.500	2.371	=
Manizales (Caldas)	2.000	2.200	2.100	=
Montería (Córdoba)	2.000	2.400	2.200	-

(=) Variación igual a 0 %
(+) Variación entre 0 % y 10 %
(+ +) Variación entre 10 % y 20 %
(+++) Variación mayor al 20 %
(n.d.) No determinado

**Cuadro 7. Mercados mayoristas. Precios de venta de pescados 2016 (16 al 22 de enero)**

Productos y mercados	Pesos por kilogramo				Tendencia	Productos y mercados	Pesos por kilogramo				Tendencia
	Mínimo	Máximo	Medio				Mínimo	Máximo	Medio		
Almejas con concha						Calamar anillos					
Cali, Galeria Alameda	6.000	8.000	6.667		++	Bogotá, D.C., Corabastos	14.000	16.000	15.000		-
Cali, Santa Helena	7.000	7.000	7.000		=	Bogotá, D.C., Paloquemao	16.000	18.000	17.067		+
Medellín, Central						Cali, Galeria Alameda	14.000	17.850	15.213		+
Mayorista de Antioquia	6.600	6.800	6.700		=	Cali, Santa Helena	10.500	11.000	10.733		=
						Medellín, Central					
Almejas sin concha						Mayorista de Antioquia	11.000	13.000	12.000		=
Cali, Galeria Alameda	10.800	15.200	12.500		+	Palmira (Valle del Cauca)	9.400	10.400	9.900		+
Cali, Santa Helena	10.400	12.000	11.200		=	Tuluá (Valle del Cauca)	12.000	14.000	13.000		=
Medellín, Central											
Mayorista de Antioquia	15.000	15.500	15.250		=	Calamar blanco entero					
Palmira (Valle del Cauca)	10.000	10.500	10.250		+	Bogotá, D.C., Corabastos	8.000	8.000	8.000		=
						Bogotá, D.C., Paloquemao	8.000	8.000	8.000		=
Bagre rayado en postas congelado						Cali, Galeria Alameda	6.800	8.000	7.250		-
Armenia, Mercar	20.000	20.200	20.100		+	Cali, Santa Helena	6.400	7.400	6.867		=
Bogotá, D.C., Paloquemao	16.000	16.000	16.000		-	Palmira (Valle del Cauca)	6.000	7.000	6.500		=
Manizales (Caldas)	18.000	20.000	19.000		=	Tuluá (Valle del Cauca)	7.500	8.000	7.750		=
Tunja (Boyacá)	14.000	15.000	14.500		-						
Villavicencio, CAV	16.000	17.000	16.500		+	Calamar morado entero					
						Bogotá, D.C., Corabastos	9.500	10.000	9.875		-
Bagre rayado entero congelado						Bogotá, D.C., Paloquemao	9.200	10.000	9.733		+
Bogotá, D.C., Plaza Las Flores	10.400	10.400	10.400		=	Cali, Galeria Alameda	9.800	11.600	10.350		-
Cali, Galeria Alameda	16.400	18.000	17.133		-	Cali, Santa Helena	9.000	10.000	9.433		=
Cali, Santa Helena	16.000	18.000	17.000		-	Tuluá (Valle del Cauca)	10.000	12.000	11.000		=
Palmira (Valle del Cauca)	13.000	15.500	14.250		+						
Pereira, Mercasa	21.000	22.000	21.500		+	Camarón tigre precocido seco					
Popayán (Cauca)	16.000	17.000	16.500		+	Bogotá, D.C., Paloquemao	30.000	32.000	31.333		+
Yopal (Casanare)	9.500	10.000	9.833		-	Cali, Santa Helena	26.000	28.000	27.000		=
						Medellín, Central					
Bagre rayado entero fresco						Mayorista de Antioquia	31.000	32.500	31.375		=
Bogotá, D.C., Paloquemao	16.000	16.000	16.000		-	Popayán (Cauca)	27.000	28.000	27.500		+
Bogotá, D.C., Plaza Las Flores	10.000	10.400	10.133		-	Tuluá (Valle del Cauca)	28.000	30.000	29.000		=
Bucaramanga, Centroabastos	10.400	12.000	10.933		+						
Cúcuta, La Nueva Sexta	10.000	10.000	10.000		=	Camarón titi precocido seco					
Ibagué, Plaza La 21	11.200	12.000	11.600		-	Armenia, Mercar	30.000	30.500	30.250		=
Montería (Córdoba)	12.000	13.000	12.400		n.d.	Bogotá, D.C., Corabastos	24.000	24.000	24.000		-
Neiva, Surabastos	16.000	16.000	16.000		=	Bogotá, D.C., Paloquemao	26.500	28.000	27.167		+
Ubaté (Cundinamarca)	14.000	14.000	14.000		++	Pereira, Mercasa	13.000	14.000	13.333		-
Valledupar, Mercado Nuevo	12.000	12.000	12.000		=	Popayán (Cauca)	23.000	23.000	23.000		=
Villavicencio, CAV	12.000	12.000	12.000		=						
						Capaz Magdalena fresco					
Blanquillo entero fresco						Tunja (Boyacá)	11.000	12.000	11.500		-
Bogotá, D.C., Plaza Las Flores	8.800	9.200	8.867		-						
Bucaramanga, Centroabastos	8.000	9.600	9.200		+	Cazuela de mariscos (paquete)					
Montería (Córdoba)	10.000	12.000	10.625		-	Bogotá, D.C., Corabastos	9.000	10.000	9.625		-
Valledupar, Mercado Nuevo	12.000	12.000	12.000		=	Bogotá, D.C., Paloquemao	10.000	10.000	10.000		=
						Medellín, Central					
Bocachico criollo fresco						Mayorista de Antioquia	14.000	14.000	14.000		=
Barranquilla, Barranquillita	14.000	15.000	14.500		=						
Montería (Córdoba)	14.000	16.000	14.750		+	Corvina, filete congelado nacional					
Neiva, Surabastos	20.000	20.000	20.000		+++	Buenaventura (Valle del Cauca)	20.000	20.000	20.000		=
Valledupar, Mercado Nuevo	17.000	17.000	17.000		=	Cali, Galeria Alameda	30.000	31.200	30.567		+
Yopal (Casanare)	7.000	7.500	7.250		=	Cali, Santa Helena	24.000	26.000	25.000		=
Bocachico importado congelado						Langostino 16-20					
Armenia, Mercar	8.000	8.400	8.200		+	Bogotá, D.C., Paloquemao	66.000	70.000	68.000		+
Barranquilla, Barranquillita	7.400	7.600	7.500		-	Cali, Santa Helena	55.200	58.000	56.600		=
Bogotá, D.C., Plaza Las Flores	7.040	7.120	7.067		+						
Cali, Galeria Alameda	7.000	9.000	8.000		+	Merluza, filete importado					
Cali, Santa Helena	6.500	7.400	6.950		=	Armenia, Mercar	11.000	11.000	11.000		+
Cartagena, Bazurto	7.000	7.000	7.000		=	Cali, Galeria Alameda	10.000	10.600	10.367		=
Cúcuta, La Nueva Sexta	7.000	7.000	7.000		n.d.	Cali, Santa Helena	8.600	9.300	8.950		=
Manizales (Caldas)	7.000	9.000	7.833		=	Medellín, Central					
Montería (Córdoba)	8.000	8.200	8.075		+	Mayorista de Antioquia	12.000	12.700	12.300		n.d.
Palmira (Valle del Cauca)	6.800	7.300	7.050		+	Palmira (Valle del Cauca)	9.300	10.400	9.850		+
Pereira, Mercasa	7.000	7.300	7.150		+						
Popayán (Cauca)	7.000	7.300	7.150		=	Merluza, filete nacional					
Sincelejo (Sucre)	7.500	7.500	7.500		=	Bogotá, D.C., Corabastos	28.000	28.000	28.000		+
Tuluá (Valle del Cauca)	8.000	8.000	8.000		=	Bogotá, D.C., Paloquemao	30.000	30.000	30.000		+
Valledupar, Mercado Nuevo	8.000	8.000	8.000		=	Cali, Galeria Alameda	30.000	31.200	30.600		+
						Palmira (Valle del Cauca)	22.000	25.000	23.500		=
Cachama de cultivo fresca											
Bogotá, D.C., Plaza Las Flores	6.000	6.400	6.067		--	Mojarra lora entera congelada					
Bucaramanga, Centroabastos	8.000	8.000	8.000		=	Armenia, Mercar	11.600	12.000	11.800		=
Cúcuta, La Nueva Sexta	7.000	7.000	7.000		-	Barranquilla, Barranquillita	6.000	6.300	6.125		-
Ibagué, Plaza La 21	6.800	6.800	6.800		+						
Montería (Córdoba)	7.000	7.400	7.225		+	Mojarra lora entera fresca					
Ubaté (Cundinamarca)	8.000	8.000	8.000		+	Barranquilla, Barranquillita	7.000	7.500	7.275		+
Villavicencio, CAV	7.000	8.000	7.750		-	Cartagena, Bazurto	10.000	10.000	10.000		=
Yopal (Casanare)	7.000	7.000	7.000		-	Montería (Córdoba)	8.000	8.200	8.050		++
						Sincelejo (Sucre)	7.000	7.000	7.000		=
						Valledupar, Mercado Nuevo	7.000	7.000	7.000		=

**Cuadro 7. Mercados mayoristas. Precios de venta de pescados (conclusión)
2016 (16 al 22 de enero)**

Productos y mercados	Pesos por kilogramo				Tenden- cia	Productos y mercados	Pesos por kilogramo				Tenden- cia						
	Mínimo	Máximo	Medio	Precios			Mínimo	Máximo	Medio	Precios							
Nicuro fresco						Tilapia, filete congelado											
Bogotá, D.C., Plaza Las Flores	6.400	7.200	6.733		+	Bogotá, D.C., Corabastos	14.000	15.000	14.250		-						
Ubaté (Cundinamarca)	10.000	10.000	10.000		=	Cali, Galeria Alameda	14.000	16.000	15.000		-						
Yopal (Casanare)	6.000	6.500	6.250		n.d.	Cali, Santa Helena	13.000	13.500	13.250		=						
						Medellín, Central											
Palmitos de mar						Mayorista de Antioquia	12.000	12.500	12.250		=						
Bogotá, D.C., Corabastos	9.000	10.000	9.750		-	Palмира (Valle del Cauca)	12.000	13.500	12.750		=						
Bogotá, D.C., Paloquemao	12.000	12.000	12.000		=	Popayán (Cauca)	13.500	13.500	13.500		=						
Medellín, Central						Tuluá (Valle del Cauca)	14.000	15.000	14.500		=						
Mayorista de Antioquia	11.000	11.800	11.225		++												
Pargo rojo entero congelado						Tilapia, lomitos											
Armenia, Mercar	18.000	18.200	18.100		=	Medellín, Central											
Bogotá, D.C., Corabastos	24.000	27.000	25.000		+	Mayorista de Antioquia	5.100	6.000	5.650		=						
Cali, Galeria Alameda	18.500	18.500	18.500		-												
Medellín, Central						Tilapia roja entera congelada											
Mayorista de Antioquia	23.000	24.500	23.625		=	Barranquilla, Barranquillita	7.800	8.200	8.000		=						
Palмира (Valle del Cauca)	13.000	14.000	13.500		=	Cali, Galeria Alameda	10.000	10.300	10.167		-						
Pereira, Mercasa	14.000	25.500	20.500		+	Cali, Santa Helena	10.000	11.400	10.733		-						
Tuluá (Valle del Cauca)	15.000	15.000	15.000		=	Cartagena, Bazurto	9.500	9.500	9.500		+						
						Medellín, Central											
Pargo rojo entero fresco						Mayorista de Antioquia	9.800	10.500	10.025		=						
Cartagena, Bazurto	24.000	24.000	24.000		=	Palмира (Valle del Cauca)	10.300	11.000	10.650		+						
						Pasto (Nariño)	9.000	10.000	9.500		=						
Pargo rojo platero						Pereira, Mercasa	9.500	11.000	10.333		+						
Buenaventura (Valle del Cauca)	15.000	16.000	15.667		=	Tuluá (Valle del Cauca)	10.000	11.000	10.500		=						
Cali, Galeria Alameda	22.000	22.000	22.000		+												
Cali, Santa Helena	14.500	15.000	14.750		=	Tilapia roja entera fresca											
Cartagena, Bazurto	22.000	24.000	23.000		+	Barranquilla, Barranquillita	8.300	8.500	8.425		=						
						Bogotá, D.C., Paloquemao	11.000	12.000	11.333		+						
Pescado cabezas						Bogotá, D.C., Plaza Las Flores	8.000	8.400	8.067		-						
Armenia, Mercar	3.500	3.600	3.550		+	Bucaramanga, Centroabastos	8.800	9.600	9.100		-						
Bogotá, D.C., Paloquemao	6.000	6.000	6.000		=	Cartagena, Bazurto	10.000	10.000	10.000		=						
Buenaventura (Valle del Cauca)	2.000	2.500	2.167		n.d.	Cúcuta, La Nueva Sexta	8.500	8.700	8.600		+						
Cali, Galeria Alameda	5.800	6.600	6.133		+	Ibagué, Plaza La 21	7.600	8.000	7.800		=						
Cali, Santa Helena	5.000	5.000	5.000		=	Montería (Córdoba)	8.100	8.400	8.275		n.d.						
Palмира (Valle del Cauca)	6.000	6.300	6.150		+	Neiva, Surabastos	9.000	9.000	9.000		-						
Pereira, Mercasa	2.000	2.500	2.300		+	Tunja (Boyacá)	9.000	9.000	9.000		=						
Popayán (Cauca)	3.500	3.500	3.500		=	Ubaté (Cundinamarca)	10.000	10.000	10.000		=						
						Valledupar, Mercado Nuevo	9.000	9.000	9.000		=						
Róbalo, filete congelado						Villavicencio, CAV	10.000	10.000	10.000		=						
Armenia, Mercar	13.500	13.600	13.550		=	Yopal (Casanare)	8.500	9.000	8.833		+						
Manizales (Caldas)	11.500	14.500	12.600		=												
Medellín, Central						Toyo blanco, filete congelado											
Mayorista de Antioquia	9.900	11.000	10.725		++	Bogotá, D.C., Corabastos	11.000	12.000	11.575		-						
						Cali, Galeria Alameda	11.000	14.000	12.333		-						
Salmón, filete congelado						Cali, Santa Helena	8.800	9.000	8.900		=						
Armenia, Mercar	25.600	26.400	26.000		=	Palмира (Valle del Cauca)	10.800	11.800	11.300		=						
Bogotá, D.C., Corabastos	24.000	26.000	24.500		+	Popayán (Cauca)	9.000	9.500	9.250		-						
Bogotá, D.C., Paloquemao	26.000	26.000	26.000		=	Tuluá (Valle del Cauca)	11.000	12.000	11.500		=						
Cali, Galeria Alameda	25.000	30.600	27.400		+												
Cali, Santa Helena	23.000	24.000	23.500		=	Trucha											
Medellín, Central						en corte mariposa											
Mayorista de Antioquia	29.400	31.200	30.200		=	Armenia, Mercar	14.000	14.500	14.250		=						
Palмира (Valle del Cauca)	23.000	23.000	23.000		=	Bogotá, D.C., Corabastos	13.000	14.000	13.750		+						
Popayán (Cauca)	24.000	24.000	24.000		-	Bogotá, D.C., Paloquemao	14.000	15.000	14.667		+						
						Cali, Galeria Alameda	14.800	16.400	15.500		=						
Sierra entera congelada						Cali, Santa Helena	13.500	14.000	13.767		=						
Armenia, Mercar	15.600	15.800	15.700		=	Manizales (Caldas)	14.500	15.000	14.833		=						
Bogotá, D.C., Corabastos	12.000	13.000	12.250		+	Medellín, Central											
Bogotá, D.C., Paloquemao	13.000	14.000	13.667		+	Mayorista de Antioquia	14.000	15.000	14.375		+						
Buenaventura (Valle del Cauca)	8.000	9.000	8.500		-	Palмира (Valle del Cauca)	13.000	13.000	13.000		=						
Cali, Galeria Alameda	14.000	15.800	14.600		-	Pereira, Mercasa	13.000	13.500	13.333		+						
Cali, Santa Helena	12.500	13.000	12.750		=	Popayán (Cauca)	14.000	14.000	14.000		+						
Cartagena, Bazurto	15.000	15.000	15.000		+												
Medellín, Central						Trucha entera fresca											
Mayorista de Antioquia	10.000	11.500	10.950		+	Pasto (Nariño)	11.000	12.000	11.500		=						
Palмира (Valle del Cauca)	12.000	12.000	12.000		=												

Tendencias:

- (---) Variación mayor al -20 %
 (--) Variación entre -10 % y -20 %
 (-) Variación entre 0 % y -10 %

- (=) Variación igual a 0 %
 (+) Variación entre 0 % y 10 %
 (+ +) Variación entre 10 % y 20 %
 (+++) Variación mayor al 20 %
 (n.d.) No determinado

**Cuadro 8. Mercados mayoristas. Precios de venta de productos procesados 2016 (16 al 22 de enero)**

Productos y mercados	Pesos por kilogramo				Tendencia	Productos y mercados	Pesos por kilogramo				Tendencia
	Mínimo	Máximo	Medio				Mínimo	Máximo	Medio		
Aceite girasol						Avena molida (continuación)					
Barranquilla, Barranquillita	8.933	9.000	8.965	-		Bogotá, D.C., Paloquemao	7.417	7.667	7.528	+	
Barranquilla, Granabastos	9.177	9.917	9.420	+		Bogotá, D.C., Plaza España	6.644	7.000	6.826	+	
Cartagena, Bazurto	5.667	5.667	5.667	=		Cali, La Floresta	6.667	6.771	6.719	=	
Medellín, Central						Cali, Santa Helena	6.354	6.458	6.406	=	
Mayorista de Antioquia	8.950	9.000	8.988	+		Cali, Siloé	6.500	6.667	6.583	-	
Montería (Córdoba)	5.500	5.833	5.625	+		Ibagué, Plaza La 21	6.333	6.533	6.467	=	
Pereira, Mercasa	8.980	9.740	9.360	+		Neiva, Surabastos	6.833	7.167	6.979	+	
Sincelejo (Sucre)	5.542	5.800	5.696	+		Palmira (Valle del Cauca)	6.000	6.500	6.333	=	
Valledupar, Mercado Nuevo	8.333	8.333	8.333	=		Pereira, Mercasa	6.200	6.250	6.225	=	
Aceite soya						Popayán (Cauca)	6.083	6.083	6.083	=	
Cartago (Valle del Cauca)	5.067	5.600	5.353	-		Tuluá (Valle del Cauca)	5.958	6.250	6.118	=	
Aceite vegetal mezcla						Villavicencio, CAV	6.146	6.458	6.250	-	
Armenia, Mercar	4.438	4.529	4.472	=		Azúcar morena					
Barranquilla, Barranquillita	4.530	4.600	4.573	+		Bogotá, D.C., Corabastos	2.680	2.800	2.750	+	
Barranquilla, Granabastos	4.542	4.658	4.624	+		Bogotá, D.C., Plaza España	2.720	2.800	2.760	+	
Bogotá, D.C., Corabastos	5.000	5.667	5.345	+		Cali, La Floresta	2.560	2.640	2.607	+	
Bogotá, D.C., Paloquemao	4.833	5.333	5.083	+		Cali, Santa Helena	2.640	2.800	2.720	+	
Bogotá, D.C., Plaza España	4.667	5.333	4.972	+		Cali, Siloé	2.600	2.680	2.640	+	
Bucaramanga, Centroabastos	4.259	5.444	4.869	+		Cartago (Valle del Cauca)	2.440	2.680	2.573	+	
Bucaramanga, Mercados del centro	4.611	5.111	4.861	=		Ibagué, Plaza La 21	2.420	2.480	2.448	=	
Buenaventura (Valle del Cauca)	4.833	5.450	5.151	+		Medellín, Central					
Cali, La Floresta	4.800	5.417	5.099	+		Mayorista de Antioquia	2.700	2.760	2.720	=	
Cali, Santa Helena	4.700	5.292	4.988	+		Medellín, Plaza					
Cali, Siloé	5.000	6.000	5.479	+		Minorista "José María Villa"	2.640	2.720	2.660	-	
Cartagena, Bazurto	4.500	4.667	4.625	+		Pamplona (Norte de Santander)	2.720	2.760	2.740	-	
Cartago (Valle del Cauca)	4.583	5.000	4.819	+		Pasto (Nariño)	2.520	2.600	2.560	+	
Cúcuta, Cenabastos	3.704	4.444	4.074	-		Tuluá (Valle del Cauca)	2.600	2.800	2.700	+	
Cúcuta, La Nueva Sexta	3.704	3.704	3.704	=		Azúcar refinada					
Ibagué, Plaza La 21	3.750	4.167	3.944	=		Barranquilla, Barranquillita	2.560	2.600	2.577	+	
Manizales (Caldas)	4.300	5.000	4.598	=		Barranquilla, Granabastos	2.540	2.592	2.570	-	
Medellín, Central						Bucaramanga, Centroabastos	2.917	2.917	2.917	+	
Mayorista de Antioquia	4.625	4.700	4.648	-		Bucaramanga, Mercados del centro	2.875	3.125	3.014	+	
Medellín, Plaza						Cartagena, Bazurto	2.720	2.760	2.740	+	
Minorista "José María Villa"	4.583	4.750	4.646	+		Cúcuta, Cenabastos	2.960	2.960	2.960	+	
Montería (Córdoba)	4.333	4.900	4.621	-		Ibagué, Plaza La 21	2.420	2.480	2.441	=	
Neiva, Surabastos	4.417	5.000	4.677	-		Medellín, Central					
Palmira (Valle del Cauca)	4.800	5.700	5.233	+		Mayorista de Antioquia	2.700	2.720	2.715	=	
Pamplona (Norte de Santander)	4.630	5.185	4.861	++		Montería (Córdoba)	2.600	2.660	2.640	+	
Pasto (Nariño)	3.750	4.000	3.875	+		Neiva, Surabastos	2.520	2.600	2.570	+	
Popayán (Cauca)	3.558	3.833	3.694	=		Pasto (Nariño)	2.320	2.400	2.360	+	
Sincelejo (Sucre)	3.792	4.000	3.925	+		Sincelejo (Sucre)	2.720	2.800	2.760	+	
Tuluá (Valle del Cauca)	4.233	4.650	4.429	=		Valledupar, Mercado Nuevo	2.400	2.400	2.400	=	
Valledupar, Mercado Nuevo	4.167	4.167	4.167	+		Villavicencio, CAV	2.824	2.920	2.875	-	
Villavicencio, CAV	5.383	5.667	5.489	+		Azúcar sulfitada					
Arveja enlatada						Armenia, Mercar	2.540	2.600	2.567	+	
Barranquilla, Barranquillita	5.468	5.511	5.492	-		Barranquilla, Barranquillita	2.560	2.592	2.577	=	
Barranquilla, Granabastos	5.460	5.519	5.490	+		Barranquilla, Granabastos	2.580	2.580	2.580	+	
Medellín, Central						Bogotá, D.C., Corabastos	2.580	2.640	2.605	+	
Mayorista de Antioquia	3.966	5.560	4.760	+		Bogotá, D.C., Paloquemao	2.720	2.800	2.747	-	
Valledupar, Mercado Nuevo	6.806	6.806	6.806	=		Bogotá, D.C., Plaza España	2.640	2.720	2.680	++	
Avena en hojuelas						Bucaramanga, Centroabastos	2.700	2.740	2.713	-	
Armenia, Mercar	6.750	6.875	6.819	=		Bucaramanga, Mercados del centro	2.700	2.800	2.740	+	
Barranquilla, Barranquillita	5.967	5.990	5.975	-		Buenaventura (Valle del Cauca)	2.520	2.578	2.553	=	
Barranquilla, Granabastos	4.713	5.979	5.511	+		Cali, La Floresta	2.480	2.500	2.493	+	
Bogotá, D.C., Corabastos	6.500	6.667	6.598	+		Cali, Santa Helena	2.480	2.500	2.487	=	
Bogotá, D.C., Paloquemao	7.417	7.667	7.528	+		Cali, Siloé	2.480	2.520	2.500	+	
Bogotá, D.C., Plaza España	6.644	7.000	6.826	+		Cartagena, Bazurto	2.500	2.560	2.530	=	
Bucaramanga, Centroabastos	6.333	6.500	6.403	+		Cartago (Valle del Cauca)	2.530	2.600	2.557	+	
Bucaramanga, Mercados del centro	6.275	6.800	6.581	-		Ibagué, Plaza La 21	2.600	2.600	2.600	=	
Cali, La Floresta	6.667	6.771	6.719	=		Manizales (Caldas)	2.300	2.340	2.315	=	
Cali, Santa Helena	6.354	6.500	6.427	-		Medellín, Central					
Cali, Siloé	6.500	6.667	6.583	-		Mayorista de Antioquia	2.540	2.560	2.555	=	
Cartago (Valle del Cauca)	6.800	6.800	6.800	+		Palmira (Valle del Cauca)	2.400	2.480	2.427	+	
Cúcuta, Cenabastos	6.667	6.667	6.667	+		Pereira, Mercasa	2.360	2.520	2.440	=	
Cúcuta, La Nueva Sexta	6.667	6.667	6.667	+		Popayán (Cauca)	2.380	2.440	2.407	++	
Ibagué, Plaza La 21	6.333	6.633	6.522	=		Sincelejo (Sucre)	2.516	2.560	2.539	+	
Neiva, Surabastos	6.833	7.167	6.979	+		Tuluá (Valle del Cauca)	2.520	2.560	2.545	+	
Palmira (Valle del Cauca)	6.500	7.000	6.833	=		Valledupar, Mercado Nuevo	2.340	2.380	2.367	+	
Pamplona (Norte de Santander)	6.333	6.500	6.444	+		Villavicencio, CAV	2.600	2.800	2.650	+	
Pereira, Mercasa	5.850	6.200	6.025	=		Bocadillo veleño					
Popayán (Cauca)	5.917	5.967	5.933	=		Bogotá, D.C., Corabastos	217	222	219	++	
Sincelejo (Sucre)	5.813	5.875	5.839	=		Bogotá, D.C., Paloquemao	217	222	220	-	
Tuluá (Valle del Cauca)	5.833	6.146	5.979	=		Neiva, Surabastos	117	125	123	=	
Valledupar, Mercado Nuevo	5.000	5.000	5.000	=		Café instantáneo					
Villavicencio, CAV	6.042	6.146	6.094	-		Barranquilla, Barranquillita	65.441	65.784	65.652	=	
Avena molida						Barranquilla, Granabastos	63.725	71.005	66.501	-	
Bogotá, D.C., Corabastos	6.500	6.667	6.598	-		Bogotá, D.C., Corabastos	65.441	67.647	66.483	-	

Cuadro 8. Mercados mayoristas. Precios de venta de productos procesados (continuación) 2016 (16 al 22 de enero)

Productos y mercados	Pesos por kilogramo				Tendencia	Productos y mercados	Pesos por kilogramo				Tendencia
	Mínimo	Máximo	Medio				Mínimo	Máximo	Medio		
Café instantáneo (continuación)						Chocolate dulce (continuación)					
Bogotá, D.C., Plaza España	70.098	71.569	70.784	+		Pamplona (Norte de Santander)	9.400	9.600	9.500	+	
Buenaventura (Valle del Cauca)	74.824	75.163	74.993	-		Sincelejo (Sucre)	11.200	11.500	11.400	=	
Cali, La Floresta	76.471	77.124	76.906	=		Valledupar, Mercado Nuevo	10.000	10.000	10.000	=	
Cali, Santa Helena	76.471	77.124	76.797	=		Villavicencio, CAV	8.800	9.600	9.305	=	
Cali, Siloé	72.941	78.431	75.686	+		Chocolate instantáneo					
Cartagena, Bazurto	63.725	63.725	63.725	=		Cartago (Valle del Cauca)	21.100	23.200	22.233	-	
Cartago (Valle del Cauca)	69.000	75.000	72.583	+		Medellín, Central					
Cúcuta, Cenabastos	66.176	68.627	66.993	=		Mayorista de Antioquia	15.090	15.857	15.588	=	
Medellín, Central						Pereira, Mercasa	21.500	21.500	21.500	=	
Mayorista de Antioquia	70.588	73.203	71.895	=		Color (bolsita)					
Medellín, Plaza						Ibagué, Plaza La 21	22.000	26.000	24.000	=	
Minorista "José María Villa"	73.529	75.163	74.592	+		Medellín, Central					
Neiva, Surabastos	61.275	62.745	61.765	-		Mayorista de Antioquia	15.238	15.833	15.565	=	
Palmira (Valle del Cauca)	84.706	85.882	85.490	=		Medellín, Plaza					
Pamplona (Norte de Santander)	66.176	68.627	67.320	=		Minorista "José María Villa"	15.476	15.476	15.476	=	
Pasto (Nariño)	82.353	84.314	83.442	+		Neiva, Surabastos	10.000	10.750	10.188	+	
Popayán (Cauca)	80.392	81.699	81.046	=		Fécula de maíz					
Sincelejo (Sucre)	66.569	68.137	67.377	+		Armenia, Mercar	16.111	16.358	16.224	=	
Tuluá (Valle del Cauca)	72.353	75.163	73.578	=		Barranquilla, Barranquillita	16.319	16.431	16.375	+	
Valledupar, Mercado Nuevo	64.706	64.706	64.706	=		Barranquilla, Granabastos	13.233	16.444	15.440	=	
Café molido						Bogotá, D.C., Corabastos	14.803	15.059	14.965	+	
Armenia, Mercar	14.600	16.600	15.600	=		Bucaramanga, Centroabastos	16.842	17.895	17.346	+	
Barranquilla, Barranquillita	16.000	16.300	16.120	+		Bucaramanga, Mercados del centro	16.053	16.447	16.263	+	
Barranquilla, Granabastos	15.292	15.750	15.517	+		Cartagena, Bazurto	15.000	15.278	15.139	-	
Bogotá, D.C., Corabastos	14.600	15.000	14.710	-		Cúcuta, Cenabastos	13.889	13.889	13.889	-	
Bogotá, D.C., Paloquemao	16.000	16.400	16.133	+		Cúcuta, La Nueva Sexta	14.583	14.722	14.630	=	
Bogotá, D.C., Plaza España	15.000	15.200	15.080	-		Ibagué, Plaza La 21	14.259	15.000	14.660	=	
Bucaramanga, Centroabastos	14.976	15.056	15.003	-		Montería (Córdoba)	11.111	11.667	11.333	=	
Bucaramanga, Mercados del centro	14.584	15.200	14.856	+		Neiva, Surabastos	15.789	19.737	17.434	+	
Cali, La Floresta	14.160	14.400	14.267	=		Pasto (Nariño)	12.895	13.026	12.961	=	
Cali, Santa Helena	14.000	14.000	14.000	-		Popayán (Cauca)	13.158	13.224	13.180	=	
Cali, Siloé	14.000	14.080	14.040	=		Villavicencio, CAV	15.789	16.974	16.327	-	
Cartagena, Bazurto	14.750	14.750	14.750	-		Frijol enlatado					
Cartago (Valle del Cauca)	15.200	16.000	15.531	=		Medellín, Central					
Cúcuta, Cenabastos	15.417	15.417	15.417	=		Mayorista de Antioquia	5.776	7.977	7.118	+	
Ibagué, Plaza La 21	15.800	16.400	16.067	=		Medellín, Plaza					
Manizales (Caldas)	14.400	16.000	15.000	=		Minorista "José María Villa"	6.609	6.753	6.717	=	
Medellín, Central						Galletas dulces redondas con crema					
Mayorista de Antioquia	13.200	13.840	13.480	=		Barranquilla, Barranquillita	9.187	9.253	9.223	=	
Montería (Córdoba)	15.200	15.440	15.300	=		Barranquilla, Granabastos	9.205	11.647	10.467	+	
Neiva, Surabastos	15.600	17.000	16.150	+		Bogotá, D.C., Plaza España	8.961	9.137	9.034	-	
Palmira (Valle del Cauca)	14.800	15.000	14.933	=		Bucaramanga, Centroabastos	9.398	9.880	9.605	=	
Pereira, Mercasa	18.368	18.368	18.368	=		Bucaramanga, Mercados del centro	9.357	9.438	9.398	=	
Popayán (Cauca)	14.880	14.960	14.907	-		Cartagena, Bazurto	8.534	8.936	8.735	-	
Sincelejo (Sucre)	17.083	17.083	17.083	=		Cúcuta, Cenabastos	9.305	9.822	9.650	-	
Tuluá (Valle del Cauca)	13.880	14.320	14.092	+		Cúcuta, La Nueva Sexta	9.409	9.822	9.684	=	
Valledupar, Mercado Nuevo	15.000	15.083	15.042	+		Ibagué, Plaza La 21	7.500	7.750	7.639	-	
Villavicencio, CAV	12.750	13.333	13.004	+		Pamplona (Norte de Santander)	8.995	9.305	9.228	-	
Chocolate amargo						Sincelejo (Sucre)	7.639	7.938	7.783	=	
Armenia, Mercar	18.338	18.400	18.379	=		Galletas saladas					
Buenaventura (Valle del Cauca)	16.800	17.300	17.033	+		Armenia, Mercar	9.167	9.306	9.259	=	
Cali, La Floresta	17.800	18.000	17.907	=		Barranquilla, Barranquillita	8.564	8.615	8.581	=	
Cali, Santa Helena	17.800	18.000	17.880	+		Barranquilla, Granabastos	8.301	8.385	8.332	-	
Cali, Siloé	17.400	18.000	17.700	-		Bogotá, D.C., Corabastos	8.862	9.127	8.995	+	
Cartago (Valle del Cauca)	19.000	19.200	19.067	=		Bogotá, D.C., Paloquemao	8.995	8.995	8.995	-	
Ibagué, Plaza La 21	18.400	20.000	19.200	=		Bogotá, D.C., Plaza España	8.201	8.730	8.466	-	
Manizales (Caldas)	17.200	18.000	17.700	=		Bucaramanga, Centroabastos	9.127	9.206	9.153	=	
Medellín, Central						Bucaramanga, Mercados del centro	8.730	9.048	8.836	+	
Mayorista de Antioquia	18.100	18.400	18.300	=		Buenaventura (Valle del Cauca)	8.862	9.524	9.192	+	
Medellín, Plaza						Cali, La Floresta	8.466	8.664	8.576	=	
Minorista "José María Villa"	18.200	18.400	18.350	=		Cali, Santa Helena	8.889	9.524	9.206	+	
Palmira (Valle del Cauca)	19.200	19.200	19.200	=		Cali, Siloé	8.730	8.995	8.862	+	
Pasto (Nariño)	17.520	17.680	17.600	+		Cartagena, Bazurto	8.333	8.333	8.333	=	
Pereira, Mercasa	18.600	18.600	18.600	=		Cartago (Valle del Cauca)	8.519	8.862	8.704	=	
Popayán (Cauca)	17.280	17.400	17.340	+		Cúcuta, Cenabastos	9.028	9.028	9.028	-	
Tuluá (Valle del Cauca)	17.288	18.332	17.873	=		Cúcuta, La Nueva Sexta	9.028	9.028	9.028	=	
Chocolate dulce						Ibagué, Plaza La 21	7.808	8.090	7.983	=	
Barranquilla, Barranquillita	11.360	11.430	11.400	-		Manizales (Caldas)	9.000	9.333	9.167	=	
Barranquilla, Granabastos	9.600	10.140	9.790	-		Medellín, Central					
Bogotá, D.C., Corabastos	8.720	8.960	8.790	+		Mayorista de Antioquia	7.398	8.717	8.103	=	
Bogotá, D.C., Plaza España	9.188	9.280	9.223	-		Medellín, Plaza					
Bucaramanga, Centroabastos	8.488	8.500	8.496	-		Minorista "José María Villa"	8.598	8.730	8.697	+	
Bucaramanga, Mercados del centro	8.500	8.800	8.659	+		Montería (Córdoba)	10.053	10.317	10.185	=	
Cartagena, Bazurto	11.200	11.500	11.350	=		Neiva, Surabastos	9.444	9.583	9.479	+	
Cúcuta, Cenabastos	9.200	9.200	9.200	=		Palmira (Valle del Cauca)	9.524	10.159	9.841	+	
Cúcuta, La Nueva Sexta	8.800	9.000	8.867	+							
Ibagué, Plaza La 21	8.800	9.300	9.033	+							
Montería (Córdoba)	10.000	10.000	10.000	=							
Neiva, Surabastos	8.600	9.000	8.850	+							

**Cuadro 8. Mercados mayoristas. Precios de venta de productos procesados (conclusión)
2016 (16 al 22 de enero)**

Productos y mercados	Pesos por kilogramo			Tendencia
	Mínimo	Máximo	Medio	
Pastas alimenticias (continuación)				
Cúcuta, La Nueva Sexta	3.333	3.333	3.333	=
Ibagué, Plaza La 21	5.167	5.267	5.200	=
Manizales (Caldas)	4.725	5.400	4.981	=
Medellín, Central				
Mayorista de Antioquia	4.667	4.717	4.679	+
Medellín, Plaza				
Minorista "José María Villa"	4.667	4.750	4.729	=
Montería (Córdoba)	2.880	2.960	2.900	=
Neiva, Surabastos	5.167	5.333	5.208	+
Palmira (Valle del Cauca)	5.667	6.000	5.889	=
Pamplona (Norte de Santander)	2.917	3.000	2.972	-
Pasto (Nariño)	4.833	5.167	5.000	=
Pereira, Mercasa	4.700	5.400	5.047	=
Popayán (Cauca)	4.333	4.333	4.333	=
Sincelejo (Sucre)	3.088	3.120	3.112	=
Tuluá (Valle del Cauca)	4.367	4.800	4.625	=
Valledupar, Mercado Nuevo	2.960	2.960	2.960	=
Villavicencio, CAV	4.917	5.167	5.021	=
Sal yodada				
Armenia, Mercar	872	890	881	+
Barranquilla, Barranquillita	665	778	722	=
Barranquilla, Granabastos	740	830	796	-
Bogotá, D.C., Corabastos	560	600	580	-
Bogotá, D.C., Paloquemao	640	660	653	-
Bogotá, D.C., Plaza España	850	900	875	+
Bucaramanga, Centroabastos	775	835	803	+
Bucaramanga, Mercados del centro	840	900	872	+
Buenaventura (Valle del Cauca)	600	640	617	+
Cali, La Floresta	800	880	827	=
Cali, Santa Helena	800	840	820	=
Cali, Siloé	840	880	860	-
Cartago (Valle del Cauca)	800	880	840	-
Cúcuta, Cenabastos	850	850	850	=
Cúcuta, La Nueva Sexta	850	850	850	=
Ibagué, Plaza La 21	808	824	816	-
Manizales (Caldas)	840	880	866	=
Medellín, Central				
Mayorista de Antioquia	920	920	920	+
Medellín, Plaza				
Minorista "José María Villa"	880	920	900	-
Montería (Córdoba)	800	800	800	=
Neiva, Surabastos	880	920	890	+
Palmira (Valle del Cauca)	800	840	813	=
Pamplona (Norte de Santander)	800	850	813	-
Pasto (Nariño)	762	810	778	=
Pereira, Mercasa	920	1.096	989	++
Popayán (Cauca)	800	816	808	=
Sincelejo (Sucre)	736	800	774	=
Tuluá (Valle del Cauca)	776	800	788	=
Tunja (Boyacá)	600	600	600	=
Valledupar, Mercado Nuevo	744	760	755	=
Villavicencio, CAV	795	825	805	+
Salsa de tomate doy pack				
Armenia, Mercar	14.417	14.625	14.514	-
Barranquilla, Barranquillita	16.667	17.063	16.896	=
Bogotá, D.C., Corabastos	14.583	15.396	14.943	-
Bogotá, D.C., Plaza España	15.000	15.625	15.278	-
Bucaramanga, Centroabastos	7.500	8.750	8.333	+
Bucaramanga, Mercados del centro	6.563	9.583	8.049	+
Buenaventura (Valle del Cauca)	16.250	16.500	16.375	=

Tendencias:

(---) Variación mayor al -20 %
 (--) Variación entre -10 % y -20 %
 (-) Variación entre 0 % y -10 %

Productos y mercados	Pesos por kilogramo			Tendencia
	Mínimo	Máximo	Medio	
Salsa de tomate doy pack (continuación)				
Cali, La Floresta	13.958	14.063	13.993	=
Cali, Santa Helena	14.000	14.000	14.000	+
Cali, Siloé	13.750	13.958	13.854	-
Cartago (Valle del Cauca)	13.542	14.583	14.042	+
Ibagué, Plaza La 21	6.500	7.500	7.000	=
Manizales (Caldas)	13.958	15.417	14.438	-
Medellín, Central				
Mayorista de Antioquia	12.917	13.125	13.021	=
Medellín, Plaza				
Minorista "José María Villa"	12.917	13.542	13.125	+
Montería (Córdoba)	13.000	13.200	13.133	=
Neiva, Surabastos	8.333	9.167	8.802	-
Palmira (Valle del Cauca)	14.750	16.000	15.250	+
Pereira, Mercasa	13.479	13.479	13.479	=
Popayán (Cauca)	11.771	15.000	13.335	=
Sincelejo (Sucre)	15.333	16.125	15.660	+
Tuluá (Valle del Cauca)	14.875	15.292	15.056	=
Valledupar, Mercado Nuevo	17.083	17.500	17.361	=
Villavicencio, CAV	15.625	17.000	16.297	+
Sardinas en lata				
Armenia, Mercar	7.176	7.304	7.241	+
Barranquilla, Barranquillita	6.525	6.600	6.550	-
Barranquilla, Granabastos	6.569	6.652	6.612	-
Bogotá, D.C., Corabastos	7.108	7.304	7.205	+
Bogotá, D.C., Plaza España	7.059	7.170	7.112	=
Buenaventura (Valle del Cauca)	6.541	6.765	6.671	+
Cali, La Floresta	6.863	7.500	7.157	+
Cali, Santa Helena	7.059	7.529	7.294	+
Cali, Siloé	6.569	6.716	6.642	=
Cartago (Valle del Cauca)	7.049	7.373	7.211	+
Cúcuta, Cenabastos	6.618	6.618	6.618	=
Cúcuta, La Nueva Sexta	6.618	6.618	6.618	=
Manizales (Caldas)	7.515	8.235	7.864	+
Medellín, Plaza				
Minorista "José María Villa"	7.108	7.353	7.230	-
Montería (Córdoba)	6.618	6.765	6.679	-
Palmira (Valle del Cauca)	7.765	8.235	8.000	-
Pamplona (Norte de Santander)	7.108	7.598	7.353	-
Pasto (Nariño)	6.961	7.108	7.042	+
Pereira, Mercasa	7.647	11.083	9.449	+
Popayán (Cauca)	5.735	5.784	5.760	=
Tuluá (Valle del Cauca)	7.118	7.255	7.176	=
Villavicencio, CAV	7.451	7.598	7.561	+
Sopa de pollo (caja)				
Bogotá, D.C., Corabastos	35.256	35.613	35.488	-
Bogotá, D.C., Paloquemao	35.613	38.462	37.037	=
Bogotá, D.C., Plaza España	35.613	37.037	36.135	-
Vinagre				
Barranquilla, Barranquillita	1.320	1.400	1.353	+
Barranquilla, Granabastos	1.172	1.325	1.232	=
Bucaramanga, Centroabastos	1.567	1.667	1.633	+
Bucaramanga, Mercados del centro	1.667	2.158	1.942	+
Cartagena, Bazurto	2.000	2.000	2.000	=
Cúcuta, Cenabastos	1.583	1.583	1.583	=
Cúcuta, La Nueva Sexta	1.500	1.500	1.500	=
Pamplona (Norte de Santander)	1.500	1.583	1.563	+
Sincelejo (Sucre)	2.000	2.083	2.044	=
Valledupar, Mercado Nuevo	1.250	1.333	1.306	=

(=) Variación igual a 0 %

(+) Variación entre 0 % y 10 %

(+ +) Variación entre 10 % y 20 %

(+ + +) Variación mayor al 20 %

(n.d.) No determinado

Precios de la panela

Durante la presente semana, en Santana (Boyacá) se registró un alza del precio de la panela cuadrada, tanto morena como blanca. Hubo buena afluencia tanto de oferentes como compradores; el número de moliendas en el municipio fue bueno y los comerciantes comentaron que no tienen mucho producto almacenado. Los compradores llegaron desde Santana, Duitama, Moniquirá (Boyacá), Barbosa, Vélez, Güepesa, San Gil y Bucaramanga (Santander). En el caso de la panela blanca se vendió el kilo a \$1.623, 8,2% más.

También subieron las cotizaciones de la panela en Moniquirá (Boyacá) debido al bajo ingreso pues los productores están procesando moliendas pequeñas y los comerciantes de Tunja, Barbosa, Duitama y Moniquirá (Boyacá) sólo están adquiriendo la cantidad requerida para suplir las necesidades de sus clientes. Llegó panela desde las veredas Alto Cantano, Maciegal, Pajales y Ubaza, pertenecientes al municipio de Mónica. El kilo se comercializó a \$1.663, 6,4% más que la semana anterior.

Asimismo, a Vélez (Santander) llegó buena cantidad de producto, pero el precio de la panela cuadrada subió. Los comerciantes informaron que deben adquirirla, así esté cara, con el fin de cumplir con sus clientes. Ingresó panela de las veredas El Huvito, La Loma, Ropero, de Vélez, y de los municipios de La Paz y Chipatá (Santander). El alza fue del 4,76% y el kilo de panela morena se negoció a \$1.650.

Tabla 2. Precios por kilo de la panela cuadrada blanca 2015 - 2016 (19 de diciembre al 22 de enero)

Mercados	Diciembre		Enero		
	19 al 24	26 al 31	2 al 8	9 al 15	16 al 22
Charalá (Santander)	1.688	1.813	1.813	1.719	1.719
Güepesa (Santander)	1.700	1.650	1.600	1.550	1.600
Moniquirá (Boyacá)	1.669	1.669	1.719	1.563	1.663
San Gil (Santander)	1.500	n.d.	n.d.	1.575	1.600
Santana (Boyacá)	1.725	1.775	1.750	1.500	1.623
Vélez (Santander)	1.750	1.750	1.700	1.575	1.650

Fuente: SIPSA-DANE. Cálculos: DANE.

Igualmente, en Güepesa (Santander) aumentó la cotización de la panela cuadrada, tanto blanca como morena, ante el bajo nivel de ingreso, pues el verano ha afectado la calidad de la caña y la cantidad disponible. Llegó producto desde las veredas La Teja, El Platanal y El Calichal, así como del municipio de San Benito

Gráfico 6. Comportamiento del precio de la panela cuadrada morena 2015 - 2016 (19 de diciembre al 22 de enero)

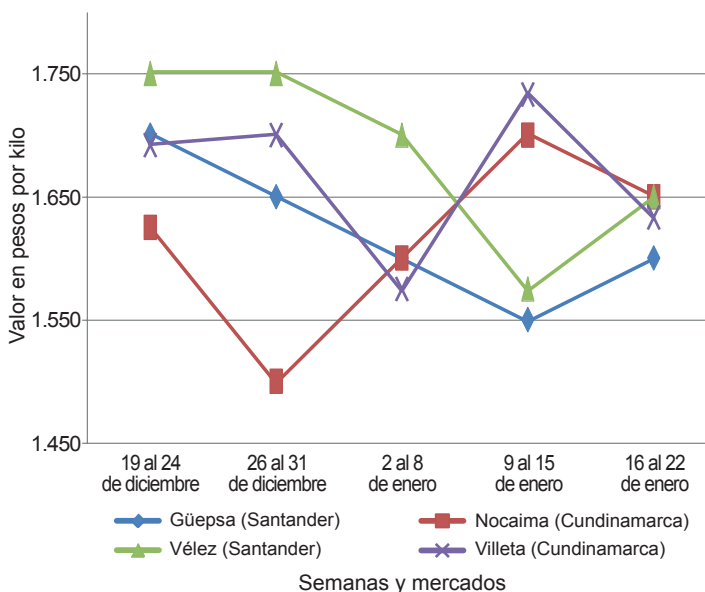

Fuente: SIPSA-DANE.

(Santander) y los compradores arribaron desde Vélez, Güepesa (Santander), Villavicencio (Meta) y la Costa Atlántica. El aumento fue de 3,23% y el kilo se vendió a \$1.600.

En cambio, en Caparrapí (Cundinamarca) se registró una reducción del precio de la panela morena, tanto redonda como cuadrada. Esta situación obedeció a la menor demanda registrada en el mercado, aunque la oferta bajó por la temporada de verano en la región. Llegaron compradores desde Ibagué (Tolima), Bogotá

Tabla 3. Precios por kilo de la panela cuadrada morena 2015 - 2016 (19 de diciembre al 22 de enero)

Mercados	Diciembre		Enero		
	19 al 24	26 al 31	2 al 8	9 al 15	16 al 22
Caparrapí (Cundinamarca)	1.700	1.700	1.700	1.700	1.538
Charalá (Santander)	1.594	1.594	1.594	1.594	1.469
Güepesa (Santander)	1.700	1.650	1.600	1.550	1.600
Moniquirá (Boyacá)	1.669	1.669	1.719	1.563	1.663
Nocaima (Cundinamarca)	1.625	1.500	1.600	1.700	1.650
San Gil (Santander)	1.425	n.d.	n.d.	1.525	1.535
Santana (Boyacá)	1.625	1.675	1.625	1.400	1.525
Vélez (Santander)	1.750	1.750	1.700	1.575	1.650
Villeta (Cundinamarca)	1.692	1.700	1.575	1.733	1.633

Fuente: SIPSA-DANE. Cálculos: DANE.



y Medellín. En el caso de la panela redonda, el kilo se comercializó a \$1.538, 9,53% menos que la semana anterior.

De la misma forma, en Villeta (Cundinamarca) las cotizaciones bajaron pues la demanda disminuyó y solo se presentaron compradores de Bogotá y Facatativá (Cundinamarca), donde informan los compradores la venta de panela para este mes bajó. A lo anterior se sumó que la panela está saliendo muy oscura, debido al intenso verano, y los consumidores prefieren el producto más claro. En el caso de la panela cuadrada morena, la caída fue del 5,77%, ofreciéndose el kilo a \$1.633.

En Charalá (Santander), por su parte, el precio de la panela cuadrada, tanto blanca como morena, tuvo una reducción por su mayor ingreso ante la buena producción en los municipios de Mogotes, Coromoro, Oiba, Charalá y Ocamonte (Santander). En el caso de la pa-

Tabla 4. Precios por kilo de la panela cuadrada blanca 2015 - 2016 (19 de diciembre al 22 de enero)

Mercados	Diciembre		Enero		
	19 al 24	26 al 31	2 al 8	9 al 15	16 al 22
Caparrapí (Cundinamarca)	1.683	1.700	1.700	1.700	1.538
Yolombó (Antioquia)	1.607	1.618	1.617	1.648	1.633

Fuente: SIPSA-DANE. Cálculos: DANE.

nela morena, por ejemplo, el kilo se vendió a \$1.469, 7,84% menos.

Finalmente, en Yolombó (Antioquia) se observó una caída en la cotización de la panela redonda morena, debido al alto nivel de ingreso, pues se contó con mayor producción en las veredas Pocoro, El Chuscal, Buenos Aires, Cachumbal, Brasuelos, Barro Blanco, Las Frías La Gergona, San Bartolo, La Margarita y Perico. El kilo se negoció a \$1.633.



@DANE_Colombia



/DANEColombia



/DANEColombia

