Boletín de Indicadores Económicos

Información recopilada y calculada por el Departamento Técnico y de Información Económica del Banco de la República.

26 de diciembre de 2016

La información económica de tipo estadístico, así como cualquier otra de carácter general y de conocimiento público que se encuentre en la página (sin incluir análisis, adaptaciones, proyecciones, compilaciones, comentarios u opiniones), puede ser reproducida o divulgada libremente por cualquier persona, siempre que no se altere o modifique su contenido y que se indique la fuente. No obstante, la información que provenga de fuentes de información externas al Banco de la República, como por ejemplo de Bloomberg, Reuters y WM, no puede ser reproducida o divulgada.

Los comentarios y opiniones publicados en esta página pertenecen a sus respectivos autores y, por ende, no comprometen necesariamente a la Entidad, a menos que así se indique expresamente.

El propósito de la inclusión de la información y de los documentos contenidos en esta página consiste exclusivamente en facilitar su consulta por parte de los usuarios interesados. En consecuencia, el Banco de la República no garantiza la veracidad, exactitud, integridad, fidelidad con el texto oficial, vigencia o idoneidad de la información y de los documentos publicados en este sitio, ni la ausencia de errores de funcionamiento o virus informáticos.

Con todo, los usuarios o destinatarios de dicha información deberán adoptar las medidas requeridas para prevenir todo tipo de riesgos, por lo cual el Banco no será responsable por el uso que cualquier persona haga de dicha información o por las decisiones que adopte con base en la misma.

El Banco de la República se reserva el derecho de modificar, adicionar, limitar, suspender o discontinuar, total o parcialmente, la estructura, el diseño, el funcionamiento y los contenidos de esta página, así como las condiciones para su uso, o de impedir el acceso al sitio a las personas o entidades que infrinjan dichas condiciones o hagan un uso indebido del mismo.

ÍNDICE

Cuadro 1. Producto interno bruto (PIB)
Gráfico 1. Producto interno bruto (PIB)(precios constantes de 2005; variación porcentual anual)
Cuadro 2.Tasa de desempleo en Colombia
Gráfico 2.Tasa de desempleo en Colombia: total nacional
Cuadro 3. Sector financiero
Gráfico 3. Crecimiento de la cartera de los establecimientos de crédito
Gráfico 4. Variación anual de la base monetaria
Gráfico 5. Variación anual del M3
Cuadro 4. Comportamiento de la inflación y tipo de cambio
Gráfico 6. Inflación y meta de inflación
Gráfico 7. Devaluación nominal y real
Cuadro 5. Tasas de interés y precios de activos
Gráfico 8. Tasa de interés de intervención y DTF semanal
Gráfico 9. Indice de precios de vivienda usada (IPVU)(variaciones anuales)
Cuadro 6. Sector fiscal
Gráfico 10. Situación fiscal.SPC y GNC como porcentaje del PIB
Gráfico 11. Gobierno nacional central: ingresos, gastos y balance (bill. de $ y % del PIB)
Gráfico 12. Deuda bruta del SPNF y GNC (% del PIB)
Cuadro 7. Sector externo
Gráfico 13. Evolución anual de la balanza de pagos
Gráfico 14. Exportaciones mensuales
Gráfico 15. Importaciones mensuales
Gráfico 16. Balanza comercial mensual
Gráfico 17. Flujo trimestral de inversión extranjera directa en Colombia
Gráfico 18. Distribución % de la IED en Colombia por sectores
Gráfico 19. Deuda externa por sector (US$ mill)
Gráfico 20. Deuda externa según plazos de contratación (US$ mill)
Gráfico 21. Saldo de deuda externa como porcentaje del PIB

Cuadro resumen: principales indicadores económicos

Variable	Periodicidad	Unidades	Fecha último dato	Último dato disponible	Dato anterior	Un año atrás
PIB (precios constantes de 2005)	Trimestral	Var. % anual	sep-16	1,15	1,97	3,25
Índice de producción industrial (IPI) 1/	Mensual	Var. % anual	oct-16	1,55	1,67	2,61
Tasa de desempleo	Mensual	%	oct-16	8,29	8,51	8,19
Inflación al consumidor (IPC)	Mensual	Var. % anual	nov-16	5,96	6,48	6,39
TRM (viernes) 2/	Diaria	Pesos	dic-23-16	$ 2.996,03	$ 3.000,47	$ 3.307,24
Tasas de interés						
Tasa de intervención			dic-19-16*	7,50	7,75**	5,75
DTF	Semanal		dic-23-16	6,86	6,94	5,22
Agregados monetarios* **						
Base monetaria	Semanal	Var. % anual	dic-09-16	2,97	1,38	14,58
M3 3/	Semanal	Var. % anual	dic-09-16	7,53	7,63	11,15
Cartera * **						
En moneda total	Semanal	Var. % anual	dic-09-16	8,28	8,45	11,85
En moneda legal	Semanal	Var. % anual	dic-09-16	9,35	9,39	14,06
En moneda extranjera 4/	Semanal	Var. % anual	dic-09-16	-6,85	-5,08	-12,48
Sector externo						
Cuenta corriente	Trimestral	US$ millones	sep-16	-3.434,35	-2.711,69	-5.223,37
		% PIB		-4,78	-3,88	-7,62
Deuda externa	Mensual	US$ millones	ago-16	116.377,75	116.109,03	108.357,46
		% PIB		41,00	40,91	37,12
Saldo de reservas internacionales netas	Mensual	US$ millones	nov-16	46.742,28	46.966,38	46.757,77
Situación fiscal: superávit (+) o déficit (-)						
SPC 5/	Trimestral	% PIB	jun-16	0,50	0,30	0,40
GNC	Trimestral	% PIB	jun-16	-0,20	-0,86	0,20

* Fecha de entrada en vigencia de la modificación.

** Tasa definida el 01 de agosto de 2016

1/ Corresponde al IPI total. EL DANE rediseñó la metodología de la Muestra Mensual Manufactura.
La nueva base del Índice de Producción Industrial es promedio mensual del año 2014=100.

2/ El dato de un año atrás corresponde al 23 de diciembre de 2015. El dato anterior corresponde al 16 de diciembre de 2016

3/ Bonos = A partir de la semana del 9 de diciembre se incluyen en toda la serie los bonos denominados en pesos emitidos en el exterior por Findeter en 2014.

4/ Se excluyen las variaciones originadas por tipo de cambio

5/ SPC: Sector público consolidado. Comprende SPNF, balance cuasifiscal del Banco de la República, balance de Fogafin y costos de reestructuración del sistema financiero.

*** Las cifras de agregados monetarios y crediticios, se presentan de acuerdo con la información financiera recibida de los Establecimientos de Crédito. Estas entidades están registrando bajo NIIF a partir de enero de 2015.
Se puede perder la compatibilidad frente a cifras anteriores, por cambios de metodología.

Ver boletín en formato Excel

Sector real

Cuadro 1. Producto interno bruto (PIB)

(precios constantes de 2005)

Período	PIB		Consumo final		Formación bruta de capital		Exportaciones		Importaciones (-)	
	Miles de millones de pesos	Variación anual %	Miles de millones de pesos	Variación anual %	Miles de millones de pesos	Variación anual %	Miles de millones de pesos	Variación anual %	Miles de millones de pesos	Variación anual %
Información anual										
2000	284.761		240.964		40.734		45.822		43.878	
2001	289.539	1,7	245.000	1,7	44.327	8,8	47.110	2,8	47.713	8,7
2002	296.789	2,5	248.703	1,5	48.504	9,4	45.990	-2,4	47.870	0,3
2003	308.418	3,9	255.501	2,7	54.429	12,2	49.375	7,4	51.781	8,2
2004	324.866	5,3	266.562	4,3	61.059	12,2	54.218	9,8	57.100	10,3
2005	340.156	4,7	277.953	4,3	68.783	12,7	57.316	5,7	63.896	11,9
2006	362.938	6,7	295.370	6,3	81.981	19,2	62.244	8,6	76.655	20,0
2007	387.983	6,9	316.105	7,0	92.512	12,8	66.542	6,9	87.422	14,0
2008	401.744	3,5	327.011	3,5	100.848	9,0	69.522	4,5	96.580	10,5
2009	408.379	1,7	332.275	1,6	96.886	-3,9	67.544	-2,8	87.744	-9,1
2010	424.599	4,0	349.303	5,1	104.347	7,7	68.398	1,3	97.260	10,8
2011	452.578	6,6	368.399	5,5	123.617	18,5	76.438	11,8	118.158	21,5
2012	470.880	4,0	386.023	4,8	129.432	4,7	81.016	6,0	128.880	9,1
2013	493.831	4,9	403.945	4,6	137.385	6,1	85.233	5,2	136.584	6,0
2014	515.489	4,4	421.269	4,3	153.239	11,5	84.098	-1,3	147.215	7,8
2015	531.384	3,1	437.797	3,9	157.295	2,6	83.538	-0,7	152.935	3,9
Información trimestral*										
2012-IV	118.958	2,9	98.025	4,6	31.540	-1,4	20.068	3,4	32.224	4,3
2013-I	120.192	2,9	98.851	4,1	33.023	-0,1	19.811	-2,2	32.814	3,9
2013-II	123.330	4,7	100.728	4,9	33.506	-2,3	23.301	14,7	34.703	6,8
2013-III	124.511	6,0	101.694	4,8	35.095	14,9	20.687	1,5	34.597	6,1
2013-IV	125.798	5,7	102.672	4,7	35.761	13,4	21.434	6,8	34.470	7,0
2014-I	127.835	6,4	103.476	4,7	37.214	12,7	20.474	3,3	34.999	6,7
2014-II	128.193	3,9	104.655	3,9	38.578	15,1	20.777	-10,8	35.979	3,7
2014-III	129.420	3,9	105.689	3,9	38.849	10,7	21.816	5,5	36.882	6,6
2014-IV	130.041	3,4	107.449	4,7	38.598	7,9	21.031	-1,9	39.355	14,2
2015-I	131.285	2,7	107.995	4,4	39.033	4,9	21.001	2,6	38.127	8,9
2015-II	132.146	3,1	108.683	3,8	39.197	1,6	20.432	-1,7	36.391	1,1
2015-III	133.632	3,3	110.308	4,4	40.411	4,0	20.951	-4,0	40.124	8,8
2015-IV	134.321	3,3	110.811	3,1	38.654	0,1	21.154	0,6	38.293	-2,7
2016-I	134.546	2,5	111.107	2,9	37.768	-3,2	21.487	2,3	37.165	-2,5
2016-II	134.745	2,0	111.163	2,3	38.009	-3,0	21.277	4,1	35.873	-1,4
2016-III	135.169	1,2	111.697	1,3	37.508	-7,2	20.645	-1,5	36.745	-8,4

Fuente: cuentas nacionales, Departamento Administrativo Nacional de Estadísticas (DANE).

* Se refiere a la variación de cada trimestre con respecto al mismo trimestre del año anterior.

http://www.banrep.gov.co/es/info-temas-a/4024

http://www.dane.gov.co/index.php?option=com_content&view=article&id=128&Itemid=85

Ver boletín en formato Excel

Gráfico 1. Producto interno bruto (PIB)
(precios constantes de 2005; variación porcentual anual)

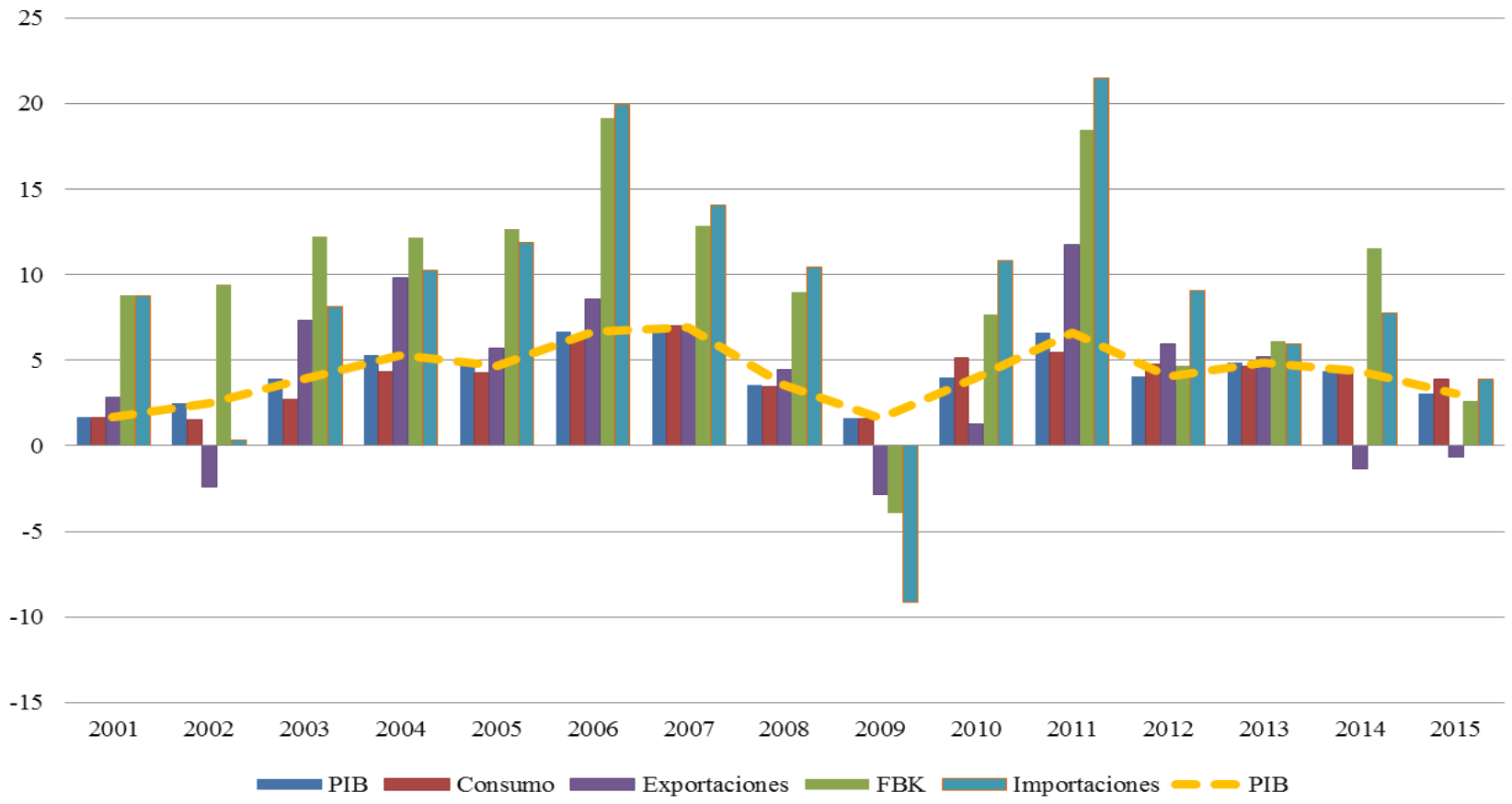

Fuente: Cuentas Nacionales, Departamento Administrativo Nacional de Estadísticas -DANE-.

Ver boletín en formato Excel

Cuadro 2.Tasa de desempleo en Colombia

Total nacional

Período		Población total	Población en edad de trabajar		Población económicamente activa		Desocupados	
		Número de personas (miles)	Número de personas (miles)	% de la población en edad de trabajar	Número de personas (miles)	Tasa general de participación*	Número de personas (miles)	Tasa de desempleo**
Indicadores anuales (promedio enero-diciembre)								
2001		39.676	29.747	75,0	18.604	62,5	2.782	15,0
2002		40.177	30.283	75,4	18.862	62,3	2.927	15,5
2003		40.679	30.828	75,8	19.392	62,9	2.724	14,0
2004		41.183	31.377	76,2	19.285	61,5	2.632	13,6
2005		41.686	31.936	76,6	19.329	60,5	2.280	11,8
2006		42.186	32.484	77,0	19.206	59,1	2.311	12,0
2007		42.690	33.039	77,4	19.258	58,3	2.152	11,2
2008		43.196	33.597	77,8	19.655	58,5	2.214	11,3
2009		43.706	34.155	78,1	20.935	61,3	2.515	12,0
2010		44.218	34.706	78,5	21.777	62,7	2.564	11,8
2011		44.735	35.248	78,8	22.446	63,7	2.426	10,8
2012		45.254	35.781	79,1	23.091	64,5	2.394	10,4
2013		45.774	36.307	79,3	23.292	64,2	2.243	9,6
2014		46.296	36.827	79,5	23.654	64,2	2.151	9,1
2015		46.819	37.342	79,8	24.173	64,7	2.156	8,9
Indicadores mensuales								
2013	oct	45.926	36.459	79,4	24.089	66,1	1.877	7,8
	nov	45.970	36.502	79,4	23.469	64,3	1.990	8,5
	dic	46.013	36.546	79,4	23.574	64,5	1.990	8,4
2014	ene	46.057	36.589	79,4	23.280	63,6	2.584	11,1
	feb	46.100	36.632	79,5	23.086	63,0	2.465	10,7
	mar	46.144	36.675	79,5	23.047	62,8	2.243	9,7
	abr	46.187	36.719	79,5	23.444	63,8	2.102	9,0
	may	46.231	36.762	79,5	23.509	63,9	2.068	8,8
	jun	46.274	36.805	79,5	23.650	64,3	2.174	9,2
	jul	46.318	36.848	79,6	23.416	63,5	2.175	9,3
	ago	46.361	36.891	79,6	23.881	64,7	2.126	8,9
	sep	46.405	36.935	79,6	23.840	64,5	1.991	8,4
	oct	46.448	36.978	79,6	24.591	66,5	1.933	7,9
	nov	46.492	37.021	79,6	24.202	65,4	1.866	7,7
	dic	46.535	37.064	79,6	23.908	64,5	2.086	8,7
2015	ene	46.579	37.107	79,7	23.681	63,8	2.554	10,8
	feb	46.622	37.150	79,7	23.651	63,7	2.331	9,9
	mar	46.666	37.193	79,7	23.763	63,9	2.106	8,9
	abr	46.709	37.236	79,7	24.388	65,5	2.318	9,5
	may	46.753	37.279	79,7	24.076	64,6	2.151	8,9
	jun	46.797	37.321	79,8	24.039	64,4	1.982	8,2
	jul	46.840	37.364	79,8	23.917	64,0	2.114	8,8
	ago	46.884	37.407	79,8	24.220	64,7	2.203	9,1
	sep	46.928	37.449	79,8	24.158	64,5	2.170	9,0
	oct	46.971	37.492	79,8	25.077	66,9	2.053	8,2
	nov	47.015	37.535	79,8	24.641	65,6	1.792	7,3
	dic	47.059	37.577	79,9	24.469	65,1	2.102	8,6
2016	ene	47.103	37.619	79,9	24.283	64,5	2.891	11,9
	feb	47.147	37.662	79,9	24.244	64,4	2.425	10,0
	mar	47.190	37.704	79,9	23.866	63,3	2.419	10,1
	abr	47.234	37.746	79,9	24.377	64,6	2.198	9,0
	may	47.278	37.788	79,9	24.136	63,9	2.135	8,8
	jun	47.322	37.831	79,9	24.420	64,6	2.169	8,9
	jul	47.365	37.873	80,0	24.070	63,6	2.370	9,8
	ago	47.409	37.915	80,0	24.491	64,6	2.201	9,0
	sep	47.453	37.957	80,0	24.359	64,2	2.072	8,5
	oct	47.497	37.999	80,0	25.181	66,3	2.089	8,3

Fuente: encuesta continua de hogares, Departamento Administrativo Nacional de Estadísticas (DANE).

* Representa el porcentaje de las personas en edad de trabajar que participan en el mercado laboral.

** Representa el porcentaje de personas no ocupadas que pertencen a la población económicamente activa.

http://www.dane.gov.co/daneweb_V09/index.php?option=com_content&view=article&id=61&Itemid=67

Ver boletín en formato Excel

Gráfico 2.Tasa de desempleo en Colombia: total nacional

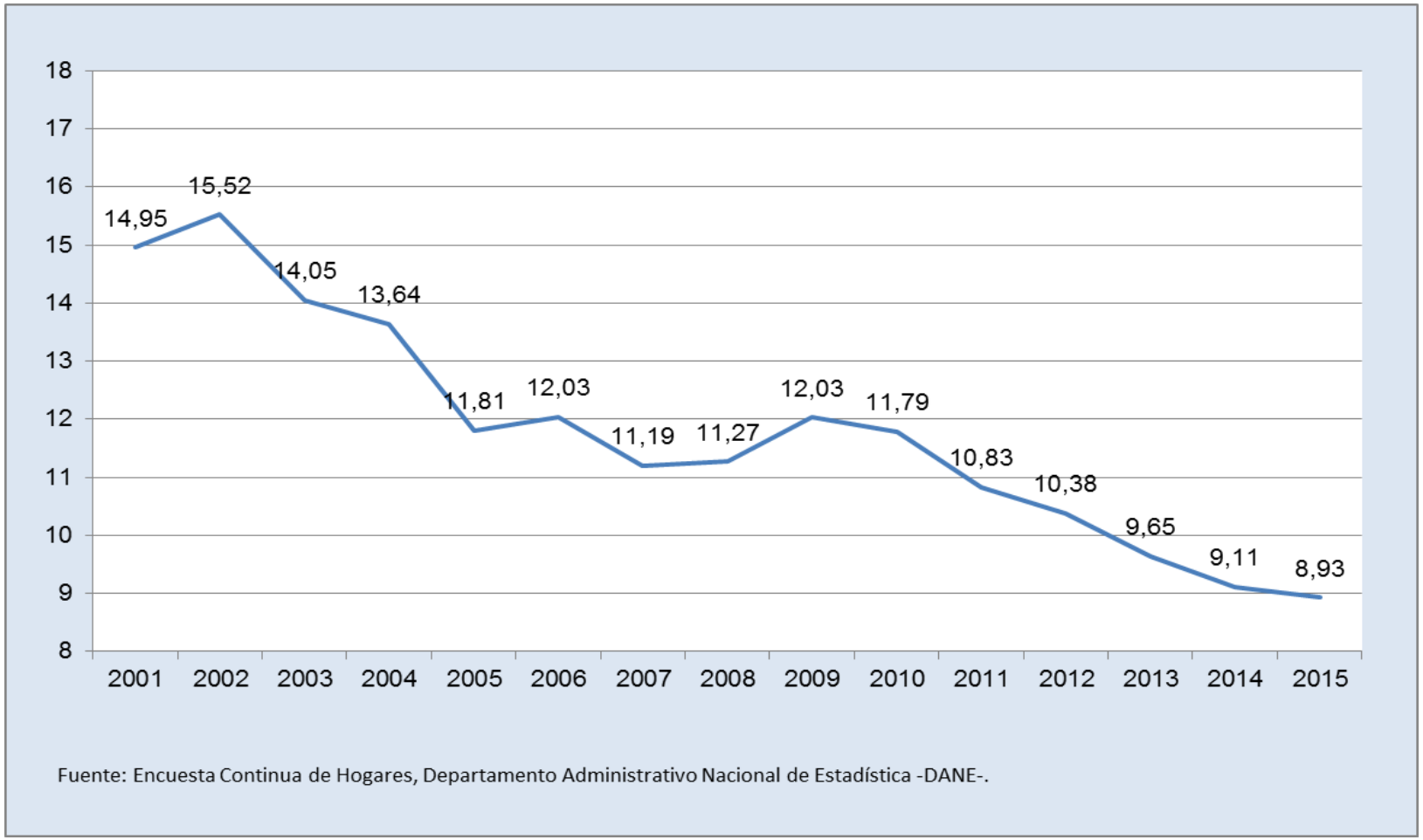

Ver boletín en formato Excel

Cuadro 3. Sector financiero

Fecha	Crecimiento porcentual anual (promedio)								
	Agregados monetarios		Cartera total			Cartera en moneda nacional			
	Base monetaria	M3	Total ajustada	Moneda nacional ajustada*	Moneda extranjera **	Comercial	Consumo	Microcrédito	Hipotecaria ajustada*
2004	16,2	13,7	10,6	12,2	4,1	14,2	28,5	42,5	-6,2
2005	19,6	18,1	13,4	13,5	13,1	13,1	33,9	61,2	-8,2
2006	23,1	16,5	20,2	24,2	2,6	22,2	45,5	39,1	-0,2
2007	16,2	18,1	27,5	31,4	8,6	28,7	44,5	26,1	17,4
2008	16,1	15,4	19,8	21,3	10,2	21,0	22,8	23,6	18,9
2009	11,4	14,6	9,0	12,1	-13,8	14,8	4,1	54,5	12,9
2010	13,9	9,4	14,0	12,0	34,2	9,5	14,4	10,3	20,3
2011	14,1	16,9	20,5	20,2	23,3	17,4	25,1	38,0	18,3
mar-12	11,8	18,1	19,4	19,9	14,8	17,3	24,8	30,3	18,8
jun-12	10,8	17,6	17,1	19,0	2,4	17,0	23,0	21,7	18,4
sep-12	8,7	15,3	15,9	17,6	1,7	16,1	20,4	20,9	17,7
dic-12	7,8	15,6	14,6	15,9	4,3	14,0	18,4	20,2	17,6
mar-13	8,7	15,1	14,4	14,5	14,1	12,7	16,4	19,5	17,1
jun-13	12,0	16,2	13,6	12,9	19,6	11,2	14,2	20,0	16,5
sep-13	16,1	17,9	13,6	13,2	17,4	12,1	12,8	20,0	17,2
dic-13	16,5	15,6	13,0	13,7	6,3	13,3	12,3	17,2	18,4
mar-14	18,0	15,2	12,1	13,4	1,1	12,8	11,6	16,3	19,5
jun-14	17,5	12,9	13,3	14,9	-0,8	15,4	11,6	15,3	20,5
sep-14	14,3	11,3	12,8	14,3	-0,8	14,5	11,8	12,5	19,7
dic-14	12,4	9,9	12,3	13,4	2,1	13,0	12,4	11,3	17,9
mar-15	10,9	8,7	12,5	13,6	1,5	13,3	12,9	16,3	16,2
jun-15	11,4	9,3	11,5	12,9	-2,5	12,1	12,9	18,1	15,0
sep-15	14,9	10,7	11,7	13,3	-5,9	13,0	13,1	16,6	14,4
dic-15	17,7	11,4	12,2	14,4	-12,5	15,5	12,3	15,3	14,5
mar-16	18,4	11,2	11,6	14,1	-15,8	15,6	11,6	7,6	14,9
jun-16	12,4	11,1	11,3	13,7	-16,4	15,0	11,6	4,5	14,9
sep-16	6,3	7,7	10,3	12,2	-13,5	11,9	12,1	5,2	14,9
09-dic-16	1,7	7,6	8,4	9,3	-4,6	6,7	12,6	6,2	14,0

* Incluye ajustes por titularización de cartera hipotecaria y leasing operativo.

** Excluye variaciones de la cartera en moneda extranjera originadas por movimientos de la tasa de cambio.

Las cifras de agregados monetarios y crediticios, se presentan de acuerdo con la información financiera recibida de los Establecimientos de Crédito. Estas entidades están registrando bajo NIIF a partir de enero de 2015.
Se puede perder la compatibilidad frente a cifras anteriores, por cambios de metodología.

Fuente: Superintendencia Financiera de Colombia; cálculos del Banco de la República

http://www.banrep.gov.co/es/listado-archivos/2100

Ver boletín en formato Excel

Gráfico 3. Crecimiento de la cartera de los establecimientos de crédito

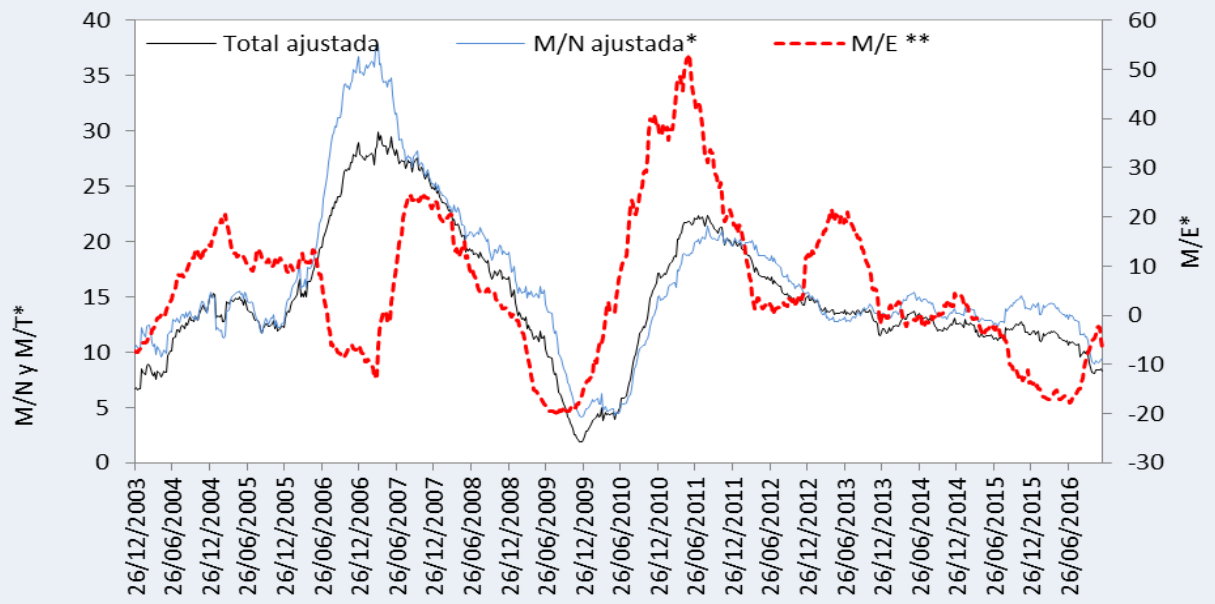

* Incluye ajustes por titularización de cartera hipotecaria, ventas de cartera para manejo a través de derechos fiduciarios y leasing operativo.
** Excluye variaciones de la cartera en moneda extranjera originadas por movimientos en la tasa de cambio.
Fuente: Superintendencia Financiera de Colombia; cálculos del Banco de la República.

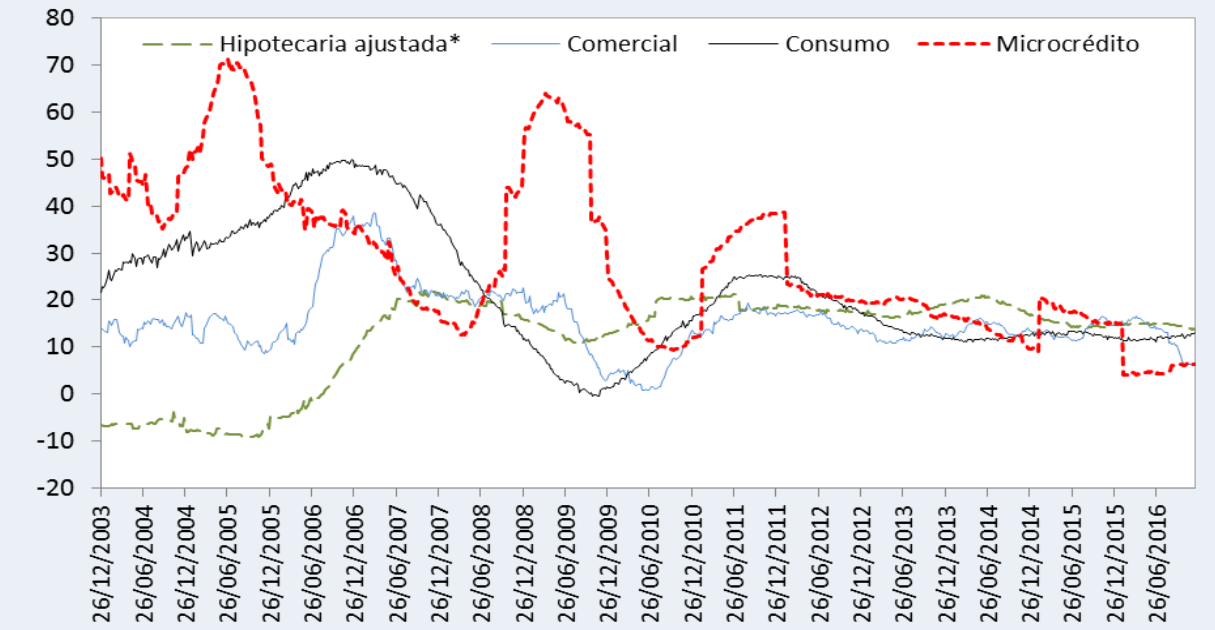

* Incluye ajustes por titularización de cartera hipotecaria, ventas de cartera para manejo a través de derechos fiduciarios y leasing operativo.
Fuente: Superintendencia Financiera de Colombia; cálculos del Banco de la República.

Las cifras de agregados monetarios y crediticios, se presentan de acuerdo con la información financiera recibida de los Establecimientos de Crédito. Estas entidades están registrando bajo NIIF a partir de enero de 2015. Se puede perder la compatibilidad frente a cifras anteriores, por cambios de metodología.

Ver boletín en formato Excel

Gráfico 4. Variación anual de la base monetaria

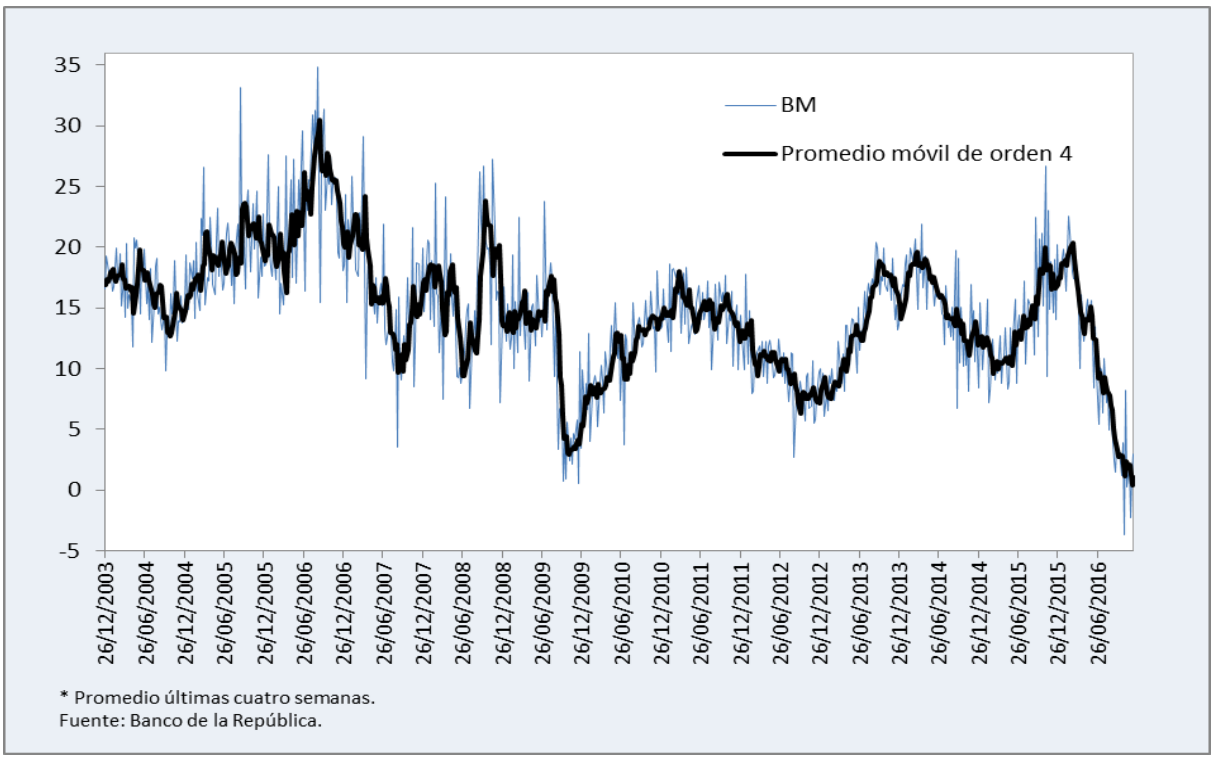

Gráfico 5. Variación anual del M3

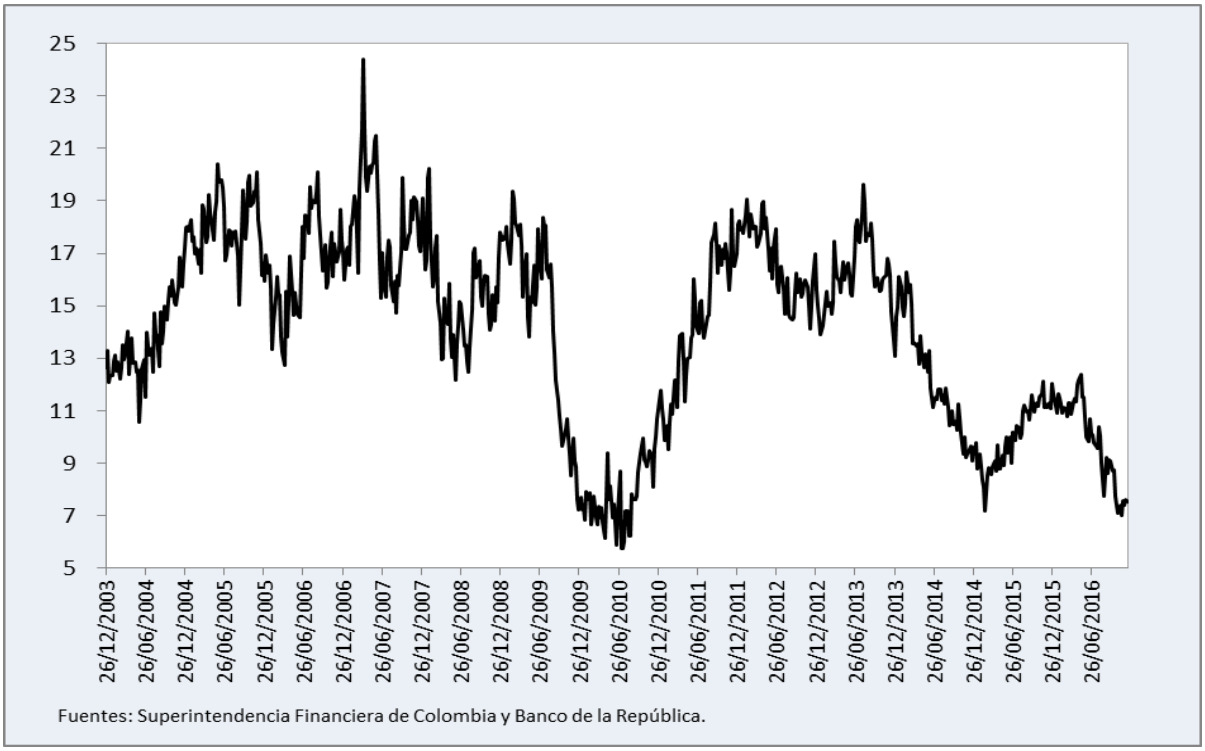

Las cifras de agregados monetarios y crediticios, se presentan de acuerdo con la información financiera recibida de los Establecimientos de Crédito. Estas entidades están registrando bajo NIIF a partir de enero de 2015.
Se puede perder la compatibilidad frente a cifras anteriores, por cambios de metodología.

Ver boletín en formato Excel

Cuadro 4. Comportamiento de la inflación y tipo de cambio

Período	Medidas de inflación				Tasa de cambio y devaluación		
	Meta de inflación 1/	Inflación al consumidor (IPC)	Inflación básica (IPC sin alimentos)	Inflación del productor (IPP) 3/	TRM	Devaluación nominal	Devaluación real 2/
2000	10,00	8,75	9,30	11,04	2.229,18	18,97	6,76
2001	8,00	7,65	6,48	6,93	2.291,18	2,78	-5,08
2002	6,00	6,99	5,35	9,28	2.864,79	25,04	13,73
2003	6,00	6,49	7,01	5,72	2.778,21	-3,02	4,27
2004	6,00	5,50	5,52	4,64	2.389,75	-13,98	-10,88
2005	5,00	4,85	4,12	2,06	2.284,22	-4,42	-2,52
2006	5,00	4,48	3,95	5,54	2.238,79	-1,99	0,12
2007	4,00	5,69	4,43	1,27	2.014,76	-10,01	-0,67
2008	4,00	7,67	5,11	9,00	2.243,59	11,36	-2,70
2009	5,00	2,00	2,91	-2,18	2.044,23	-8,89	-2,79
2010	3,00	3,17	2,82	4,37	1.913,98	-6,37	-3,93
2011	3,00	3,73	3,13	5,51	1.942,70	1,50	-1,08
2012	3,00	2,44	2,40	-2,95	1.768,23	-8,98	-2,74
2013	3,00	1,94	2,36	-0,49	1.926,83	8,97	6,17
2014	3,00	3,66	3,26	6,33	2.392,46	24,17	7,67
2015	3,00	6,77	5,17	9,57	3.149,47	31,64	13,94
		Información mensual				**Información mensual**	
oct-14	3,00	3,29	2,91	4,93	2.050,52	8,84	0,47
nov-14	3,00	3,65	3,18	5,12	2.206,19	14,20	2,29
dic-14	3,00	3,66	3,26	6,33	2.392,46	24,17	7,55
ene-15	3,00	3,82	3,20	6,36	2.441,10	21,55	6,21
feb-15	3,00	4,36	3,41	4,99	2.496,99	21,51	0,96
mar-15	3,00	4,56	3,46	5,11	2.576,05	31,08	6,39
abr-15	3,00	4,64	3,44	4,30	2.388,06	23,41	8,36
may-15	3,00	4,41	3,72	3,73	2.533,79	33,31	8,77
jun-15	3,00	4,42	3,72	5,01	2.585,11	37,42	14,51
jul-15	3,00	4,46	3,98	6,44	2.866,04	53,07	21,57
ago-15	3,00	4,74	4,20	8,05	3.101,10	61,63	28,35
sep-15	3,00	5,35	4,58	8,70	3.121,94	53,91	25,19
oct-15	3,00	5,89	4,75	8,20	2.897,83	41,32	17,77
nov-15	3,00	6,39	5,05	8,94	3.101,10	40,56	14,67
dic-15	3,00	6,77	5,17	9,57	3.149,47	31,64	13,55
ene-16	3,00	7,45	5,54	10,00	3.287,31	34,67	13,03
feb-16	3,00	7,59	5,88	11,01	3.306,00	32,40	17,09
mar-16	3,00	7,98	6,20	8,56	3.022,35	17,32	8,60
abr-16	3,00	7,93	6,02	8,58	2.851,14	19,39	7,35
may-16	3,00	8,20	6,07	9,96	3.069,17	21,13	6,74
jun-16	3,00	8,60	6,31	9,64	2.916,15	12,81	2,29
jul-16	3,00	8,97	6,26	8,38	3.081,75	7,53	-3,17
ago-16	3,00	8,10	6,10	4,89	2.933,82	-5,39	-7,64
sep-16	3,00	7,27	5,92	3,38	2.879,95	-7,75	-8,50
oct-16	3,00	6,48	5,64	3,48	2.967,66	2,41	-3,91
nov-16	3,00	5,96	5,31	3,91	3.165,09	2,06	-0,27
						Información semanal	
nov-25-16					3.187,97	3,70	
dic-02-16					3.068,34	-2,03	
dic-09-16					2.989,71	-9,05	
dic-16-16					3.000,47	-9,84	
dic-23-16					2.996,03	-9,41	

1/ A partir de 2003 se refiere al punto medio del rango meta

2/ Obtenida como la variación porcentual anual del ITCR-IPP (NT), índice de tasa de cambio real. Utiliza las ponderaciones no tradicionales y el IPP Oferta Interna como deflactor. Índice base 1994=100

3/ A partir de Enero de 2015 el DANE realizó cambios metodológicos tales como un nuevo periodo base, diciembre 2014 = 100 y actualizaciones en la canasta de bienes y sus ponderadores.

http://www.banrep.gov.co/es/listado-fecha/3856

http://www.banrep.gov.co/es/economia/tasas_col

Ver boletín en formato Excel

Gráfico 6. Inflación y meta de inflación

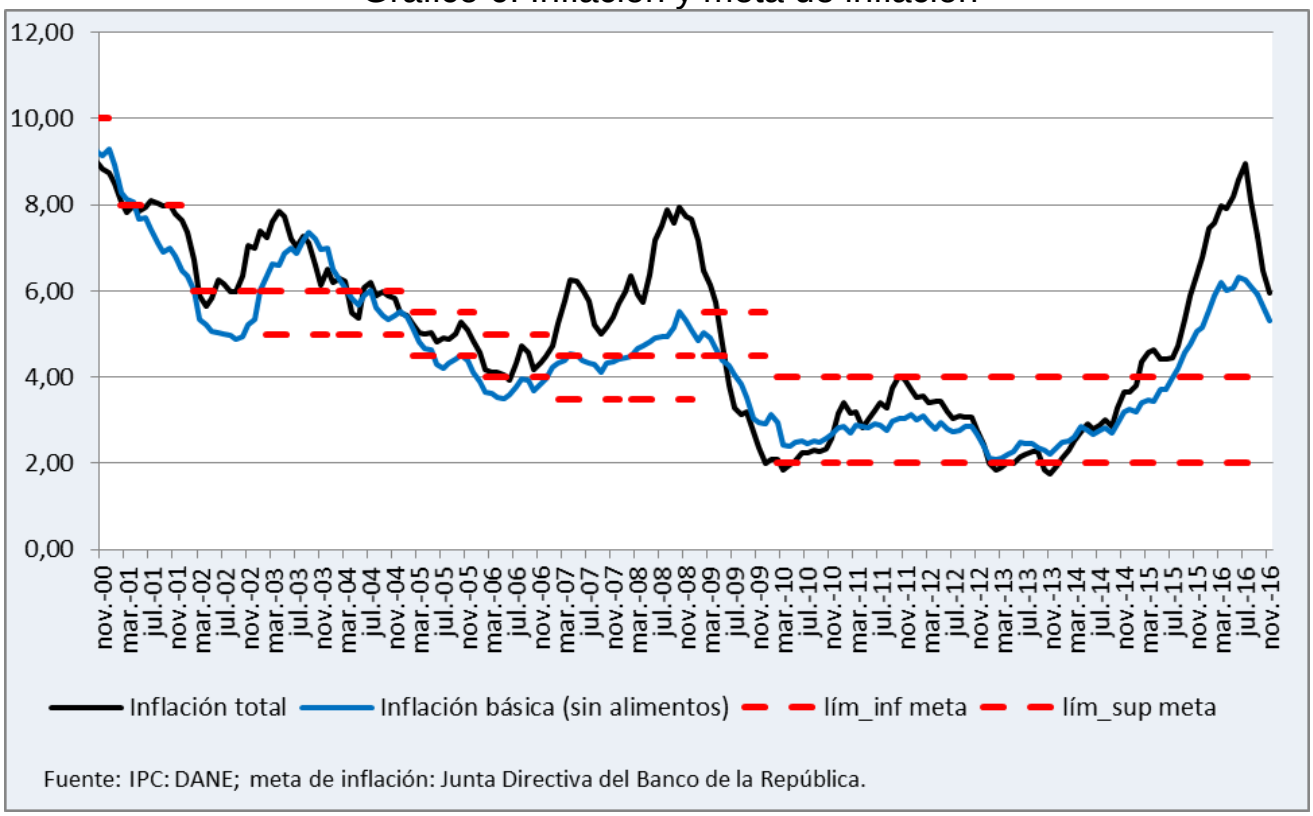

Fuente: IPC: DANE; meta de inflación: Junta Directiva del Banco de la República.

Gráfico 7. Devaluación nominal y real

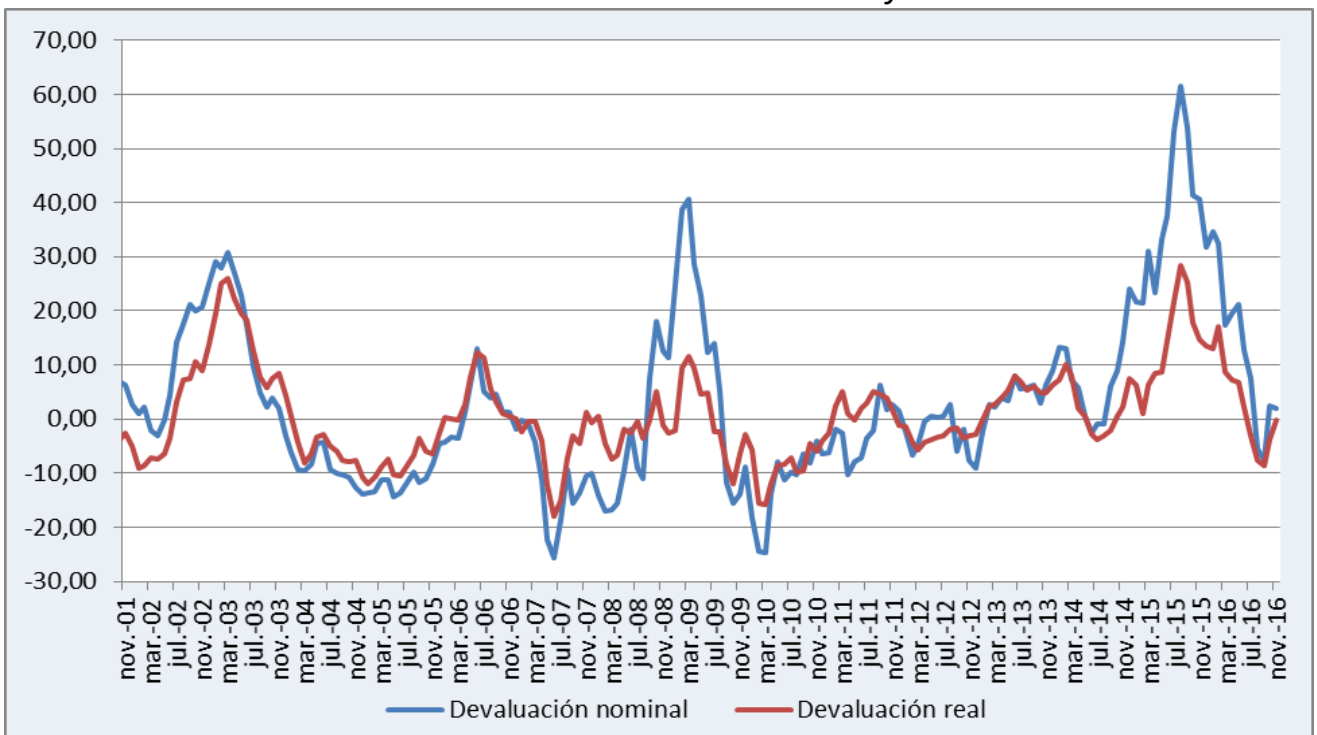

Fuente: cálculos Banco de la República; devaluación nominal obtenida como la variación anual de la tasa representativa del mercado, fin de mes, certificada por la Superfinanciera.
Devaluación real obtenida a partir del ITCR- IPP.

Ver boletín en formato Excel

Cuadro 5. Tasas de interés y precios de activos

Período	Tasas de interés					Precios de activos				
	Tasa de intervención 1/	DTF	Consumo 2/	Comercial 3/	Hipotecario 4/	Precio de vivienda (IPVU)	IGBC 5/	TES 6/ 1 año	TES 6/ 5 años	TES 6/ 10 años
2000	12,00	12,15	28,77	16,73	22,24	-6,44	N.D	N.D	N.D	N.D
2001	8,50	12,44	33,57	17,70	20,46	-2,72	N.D	N.D	N.D	N.D
2002	5,25	8,94	28,45	13,39	19,74	-4,56	50,22	N.D	N.D	N.D
2003	7,25	7,80	27,05	12,90	20,61	-3,18	45,07	9,75	13,50	14,74
2004	6,50	7,80	26,00	12,70	19,11	3,06	86,22	8,54	12,18	13,78
2005	6,00	7,01	24,16	11,97	17,89	3,00	118,91	6,09	7,75	8,69
2006	7,50	6,27	20,55	10,98	14,89	9,64	17,32	7,95	9,01	9,10
2007	9,50	8,01	22,29	13,48	15,13	10,61	-4,18	9,68	10,22	10,11
2008	9,50	9,74	25,74	15,33	16,78	10,27	-29,30	9,77	10,86	11,46
2009	3,50	6,15	23,22	11,53	15,36	6,10	53,45	3,94	7,14	8,71
2010	3,00	3,66	18,15	7,72	13,14	4,50	33,57	4,21	7,16	8,18
2011	4,75	4,21	18,12	8,39	13,00	4,70	-18,27	5,59	7,07	7,80
2012	4,25	5,36	19,23	9,87	13,19	8,06	16,19	5,28	6,24	6,89
2013	3,25	4,24	17,90	8,48	11,28	7,66	n.d.	4,13	5,66	6,44
2014	4,50	4,07	17,30	8,65	11,11	5,15	n.d.	4,57	6,13	7,03
2015	5,75	4,58	17,27	9,37	11,05	5,10	n.d.	5,09	6,55	7,84
			Información mensual					**Información mensual**		
oct-14	4,50	4,33	17,06	8,95	11,21		n.d.	4,87	6,05	7,02
nov-14	4,50	4,36	17,08	8,90	11,05		n.d.	4,80	5,73	6,88
dic-14	4,50	4,34	16,70	8,85	11,09	4,03	n.d.	4,82	6,11	7,44
ene-15	4,50	4,47	17,75	9,24	11,03		n.d.	4,72	5,89	7,16
feb-15	4,50	4,45	17,36	8,88	11,09		n.d.	4,63	5,62	7,04
mar-15	4,50	4,41	17,40	9,16	11,09	3,02	n.d.	4,79	5,96	7,33
abr-15	4,50	4,51	17,24	9,03	11,05		n.d.	4,74	5,88	7,22
may-15	4,50	4,42	17,16	9,32	11,16		n.d.	4,72	5,98	7,38
jun-15	4,50	4,40	17,17	9,01	11,09	5,27	n.d.	4,64	6,19	7,68
jul-15	4,50	4,52	16,85	9,50	10,93		n.d.	4,63	6,35	7,89
ago-15	4,50	4,47	16,84	8,94	10,90		n.d.	5,05	6,68	8,06
sep-15	4,50	4,41	16,88	9,19	10,82	4,96	n.d.	5,32	7,22	8,59
oct-15	4,50	4,72	17,27	9,53	10,99		n.d.	5,55	7,32	8,20
nov-15	5,25	4,92	17,60	10,08	11,16		n.d.	5,96	7,57	8,54
dic-15	5,75	5,24	17,64	10,63	11,26	6,82	n.d.	6,40	7,89	8,87
ene-16	5,75	5,74	18,63	11,02	11,62		n.d.	6,58	8,23	9,16
feb-16	6,25	6,25	18,45	11,61	11,87		n.d.	6,76	8,52	9,34
mar-16	6,50	6,35	18,49	12,16	11,99	6,23	n.d.	6,78	7,94	8,69
abr-16	6,50	6,65	18,73	12,86	12,19		n.d.	7,06	7,73	8,27
may-16	7,25	6,83	19,01	12,96	12,43		n.d.	7,19	7,63	8,18
jun-16	7,50	6,91	19,14	13,03	12,49	3,76	n.d.	7,02	7,43	7,98
jul-16	7,50	7,26	19,27	13,44	12,63		n.d.	6,95	7,08	7,61
ago-16	7,75	7,19	19,54	13,43	12,73		n.d.	7,22	7,17	7,50
sep-16	7,75	7,18	19,57	13,44	12,78		n.d.	6,93	6,72	7,19
oct-16	7,75	7,09	19,84	13,36	12,70		n.d.	6,86	6,69	7,26
nov-16	7,75	7,01	19,64	13,50	12,68		n.d.	6,99	6,94	7,58
			Información semanal					**Información semanal**		
nov-25-16		7,00	19,55	13,29	12,66		n.d.	7,06	7,08	7,71
dic-02-16		6,98	19,04	13,44	12,64		n.d.	6,91	6,88	7,51
dic-09-16		7,03	19,78	13,43	12,68		n.d.	6,88	6,86	7,44
dic-16-16		6,94					n.d.	6,93	6,89	7,45
dic-23-16		6,86					n.d.	5,39	5,27	5,97

N.D. No Disponible

1/ Tasa vigente a fin de periodo.

2/ Corresponde al promedio anual simple de la tasa de colocación promedio ponderada mensual en cada modalidad. Cálculos de la Superintendencia Financiera de Colombia hasta el año 2001. A partir de 2002 corresponde a la tasa calculada a partir del formato 088 de la Superintendencia Financiera de Colombia; cálculos del Banco de la República. Información disponible desde el año 1998 desagregada por modalidad.

3/ Corresponde al promedio simple en cada periodo de las tasas de los créditos ordinarios, de tesorería y preferenciales.

4/ Corresponde al promedio anual simple de la tasa mensual ponderada de los créditos desembolsados para adquisición de vivienda en pesos y en UVR. Antes de realizar el promedio simple a la tasa de los créditos en UVR se le suma la variación anual promedio de la UVR del respectivo mes. No incluye vivienda VIS. Fuente: datos de la Superintendencia Bancaria hasta noviembre de 1996, a partir de diciembre de 1996 información de Asobancaria y desde mayo de 2002 información del Banco de la República formato 088.

5/ Variación porcentual anual del índice global de la Bolsa de Valores de Colombia. Fuente: BVC

6/ La información presentada corresponde al promedio semanal de las tasas spot cero cupón, las cuales se estiman utilizando la metodología de Nelson y Siegel con un proceso de optimización el cual busca replicar los precios de mercado de los diferentes TES en pesos transados diariamente. Fuente: Banco de la República.

http://www.banrep.gov.co/series-estadisticas/see_tas_inter.htm

Ver boletín en formato Excel

Gráfico 8. Tasa de interés de intervención y DTF semanal

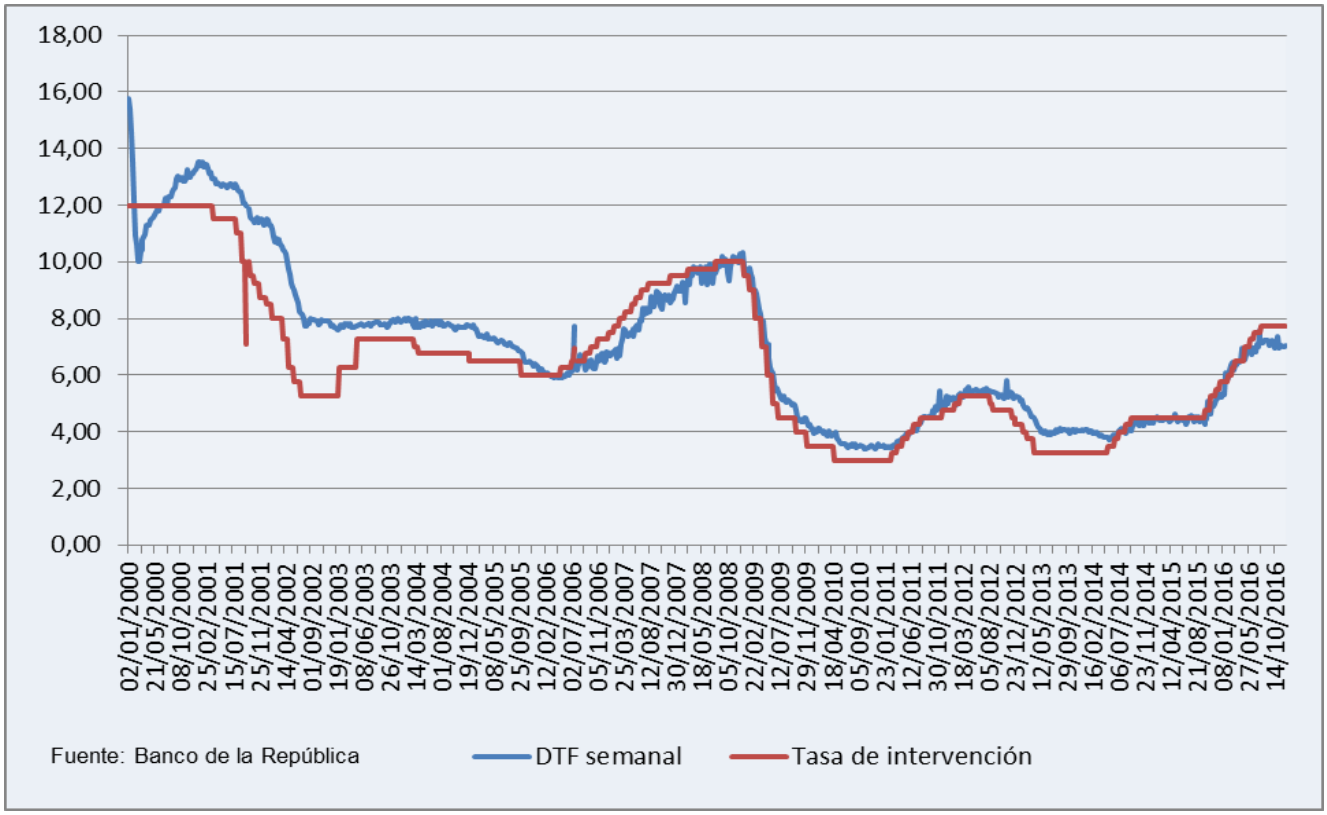

Gráfico 9. Indice de precios de vivienda usada (IPVU)
(variaciones anuales)

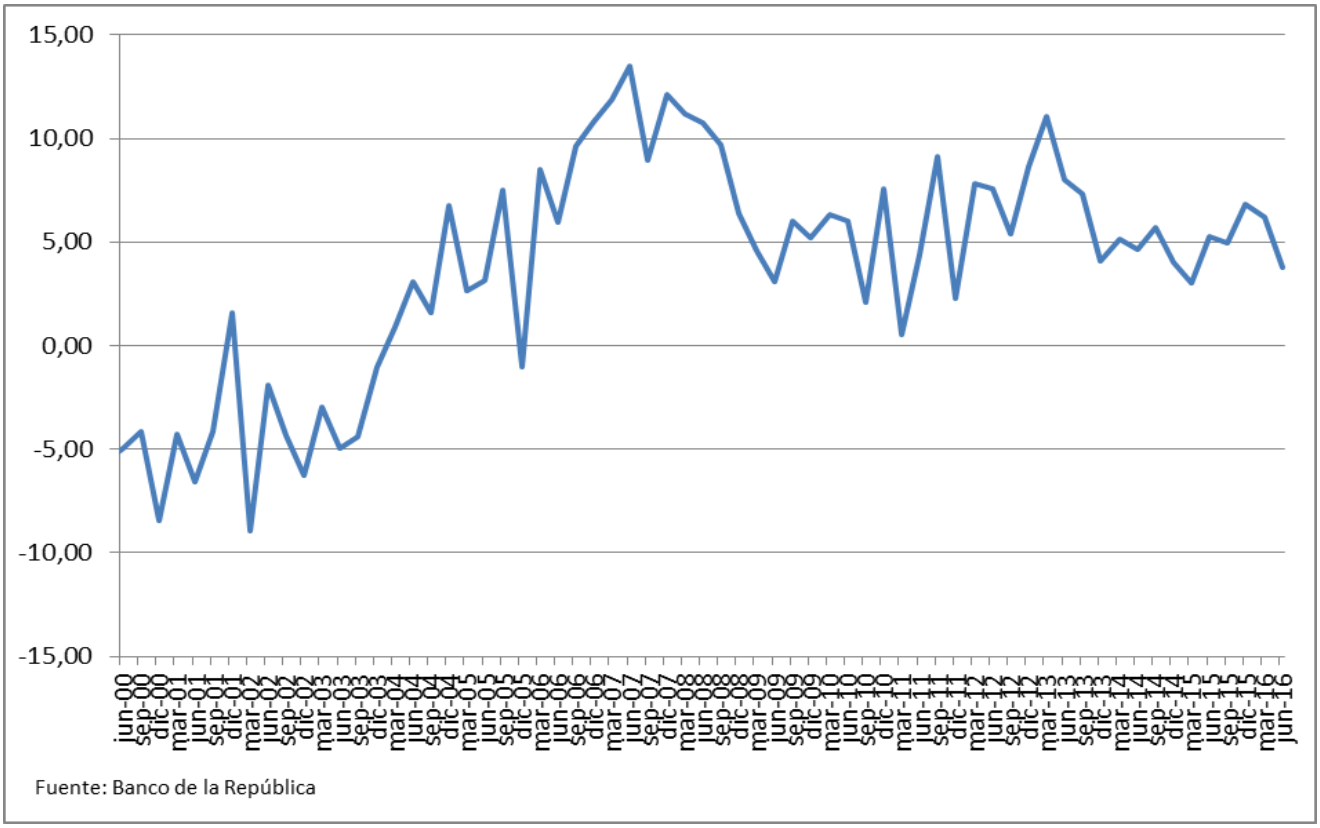

Ver boletín en formato Excel

Cuadro 6. Sector fiscal

Variables fiscales

(Billones de pesos y porcentajes del PIB)

Período		Situación fiscal SPC		Situación fiscal GNC*/		Ingresos y gastos del GNC **/				Saldo total de la deuda			
		Bill. $		Bill. $		Bill. $		Bill. $		Bill. $		Bill. $	
		(+) Superávit o (-) Déficit	% PIB	(+) Superávit o (-) Déficit	% PIB	Ingresos	% PIB	Gastos	% PIB	SPNF	% PIB	GNC	% PIB
Información anual													
2000		-5,8	-2,8	-9,7	-4,6	22,8	10,9	32,5	15,6	88,6	45,1	70,7	36,0
2001		-6,1	-2,7	-10,9	-4,8	27,6	12,2	38,4	17,0	105,7	49,5	88,7	41,5
2002		-7,4	-3,0	-12,4	-5,1	30,3	12,4	42,8	17,4	129,8	55,7	110,6	47,5
2003		-6,2	-2,3	-11,5	-4,2	34,4	12,6	46,0	16,9	141,0	53,4	123,6	46,9
2004		-3,4	-1,1	-13,7	-4,5	40,0	13,0	53,7	17,4	144,1	48,2	128,4	42,9
2005		0,0	0,0	-13,5	-4,0	45,9	13,5	59,4	17,5	155,7	46,4	141,4	42,2
2006		-2,7	-0,7	-13,1	-3,4	56,4	14,7	69,4	18,1	164,9	43,0	150,5	39,3
2007		-2,7	-0,6	-11,6	-2,7	64,7	15,0	76,3	17,7	172,8	40,0	154,9	35,9
2008		-0,7	-0,1	-11,1	-2,3	75,1	15,6	86,1	17,9	188,9	39,3	170,5	35,6
2009		-13,7	-2,7	-20,7	-4,1	77,1	15,5	97,9	19,2	212,8	42,2	186,7	36,7
2010		-17,7	-3,2	-21,0	-3,9	74,9	14,1	93,9	17,7	234,8	43,2	204,1	37,3
2011		-12,6	-2,0	-17,5	-2,8	94,2	16,2	106,6	17,3	249,2	40,1	215,8	34,7
2012		1,6	0,3	-15,5	-2,3	107,0	16,5	119,4	18,3	253,5	38,1	217,3	32,7
2013		-6,4	-0,9	-16,6	-2,3	119,8	16,9	136,4	19,2	297,7	42,3	250,4	35,8
2014		-13,7	-1,8	-18,3	-2,4	125,9	16,7	144,2	19,1	359,6	47,6	291,0	38,5
2015	p	-27,0	-3,3	-24,3	-3,0	129,3	16,1	153,6	19,2	438,5	53,4	345,5	42,0
Información trimestral													
2011-IV		-3,1	-0,5	-2,2	-0,4	24,1	4,1	26,2	4,3	241,7	40,4	209,2	34,9
2012-I		-25,5	-4,1	-23,3	-3,8	19,5	3,2	34,0	5,5	249,2	40,1	215,8	34,7
2012-II		9,8	1,5	3,0	0,5	22,1	3,5	24,3	3,8	247,3	39,2	212,9	33,5
2012-III		18,3	2,7	13,1	2,0	41,1	6,3	28,4	4,4	246,7	38,4	212,2	32,7
2012-IV		0,2	0,1	-3,6	-0,5	25,7	3,9	29,1	4,4	249,2	38,3	213,9	32,5
2013-I		-26,7	-4,0	-28,0	-4,2	18,2	2,7	37,5	5,6	253,5	38,1	217,3	32,7
2013-II		9,6	1,3	3,2	0,5	28,2	4,2	27,3	4,1	262,7	39,1	225,6	33,6
2013-II		8,9	1,3	6,5	1,0	38,1	5,6	33,0	4,9	266,1	39,1	226,6	33,3
2013-III		-2,8	-0,4	-4,6	-0,7	27,2	3,4	32,5	4,8	287,2	41,4	242,3	34,9
2013-IV		-22,1	-3,1	-21,7	-3,0	26,3	3,7	43,7	5,4	297,7	42,1	250,4	35,4
2014-I		3,8	0,5	0,5	0,1	30,1	4,0	32,9	4,4	309,0	43,1	261,2	36,4
2014-II		5,4	0,7	-0,8	-0,1	35,7	4,7	37,9	5,1	314,2	43,1	260,9	35,8
2014-III		-5,7	-0,8	3,2	-0,4	31,5	4,1	35,5	4,5	331,0	44,7	270,9	36,6
2014-IV		-17,2	-2,2	-21,2	-2,0	28,6	3,9	37,9	5,1	359,6	47,6	291,0	38,5
2015-I	p	0,4	0,1	-3,3	-0,4	28,6	3,5	34,4	4,2	383,2	49,4	305,9	39,5
2015-II	p	3,0	0,4	1,3	0,2	38,7	4,9	37,2	4,7	392,8	49,8	311,5	39,5
2015-III	p	-7,1	-0,9	-5,9	-0,8	33,4	4,2	40,2	5,0	437,9	54,6	345,3	43,1
2015-IV	p	-23,3	-2,9	-16,4	-2,0	28,6	3,5	41,8	5,3	438,5	53,4	345,5	42,0
2016-I	p	2,6	0,3	-7,4	-0,9	30,6	3,6	37,5	4,4	447,6	54,3	353,7	42,9
2016-II	p	4,4	0,5	-1,9	-0,2	40,1	1,6	40,7	4,8	450,2	54,1	360,6	43,3
2016-III	p	n.d.	n.d.	n.d.	n.d.	n.d.	n.d.	n.d.	n.d.	459,2	54,6	365,3	43,4

SPC: sector público consolidado; comprende SPNF, balance cuasifiscal del Banco de la República, balance de Fogafin y costos de reestructuración del sistema financiero.

GNC: Gobierno Nacional Central.

n.d.: no disponible.

p: preliminar

*/ Incluye costos de reestructuración, deuda flotante y otras causaciones.

**/ Metodología de Caja.

Para el Balance del GNC ver cierres de cada periodo (incluye deuda flotante y CRSF)

Fuentes: Ministerio de Hacienda y Crédito Público y Banco de la República.

http://www.banrep.gov.co/es/listado-archivos/2305

Ver boletín en formato Excel

Gráfico 10. Situación fiscal.
SPC y GNC como porcentaje del PIB

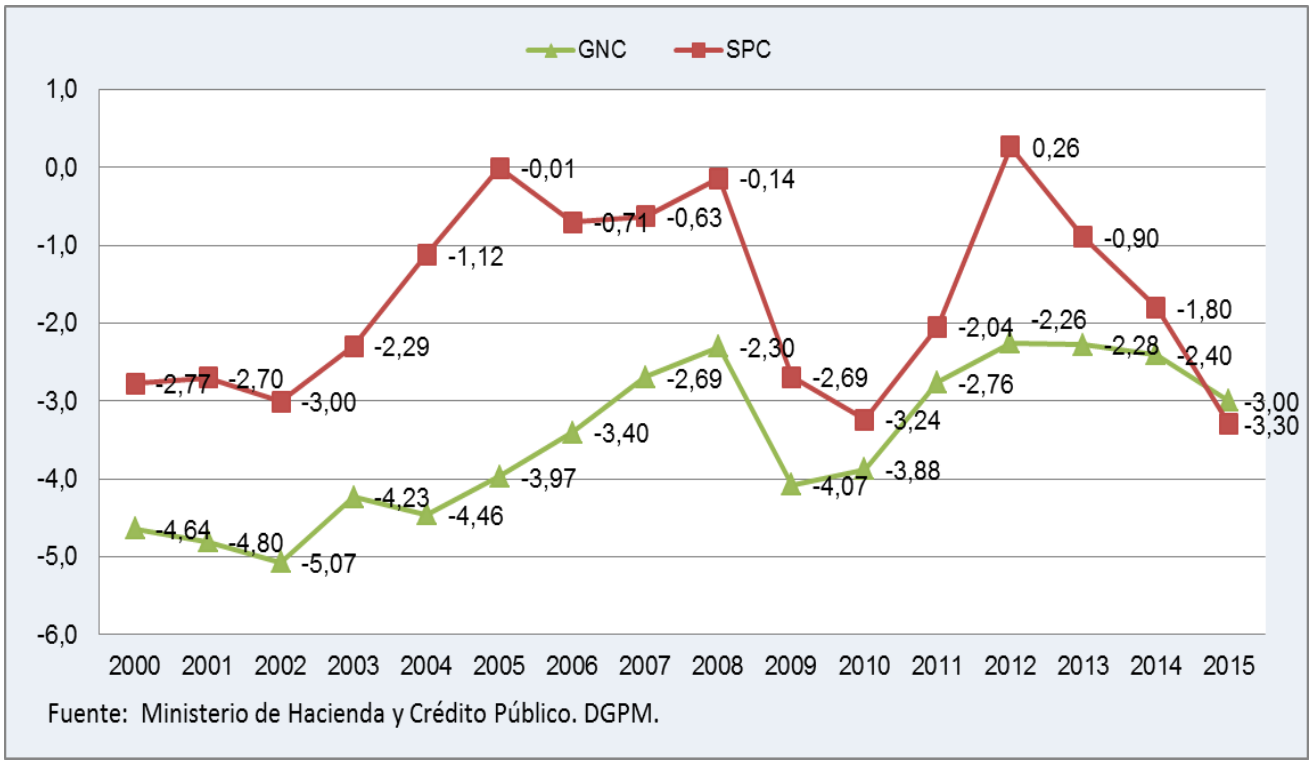

Gráfico 11. Gobierno nacional central: ingresos, gastos y balance
(bill. de $ y % del PIB)

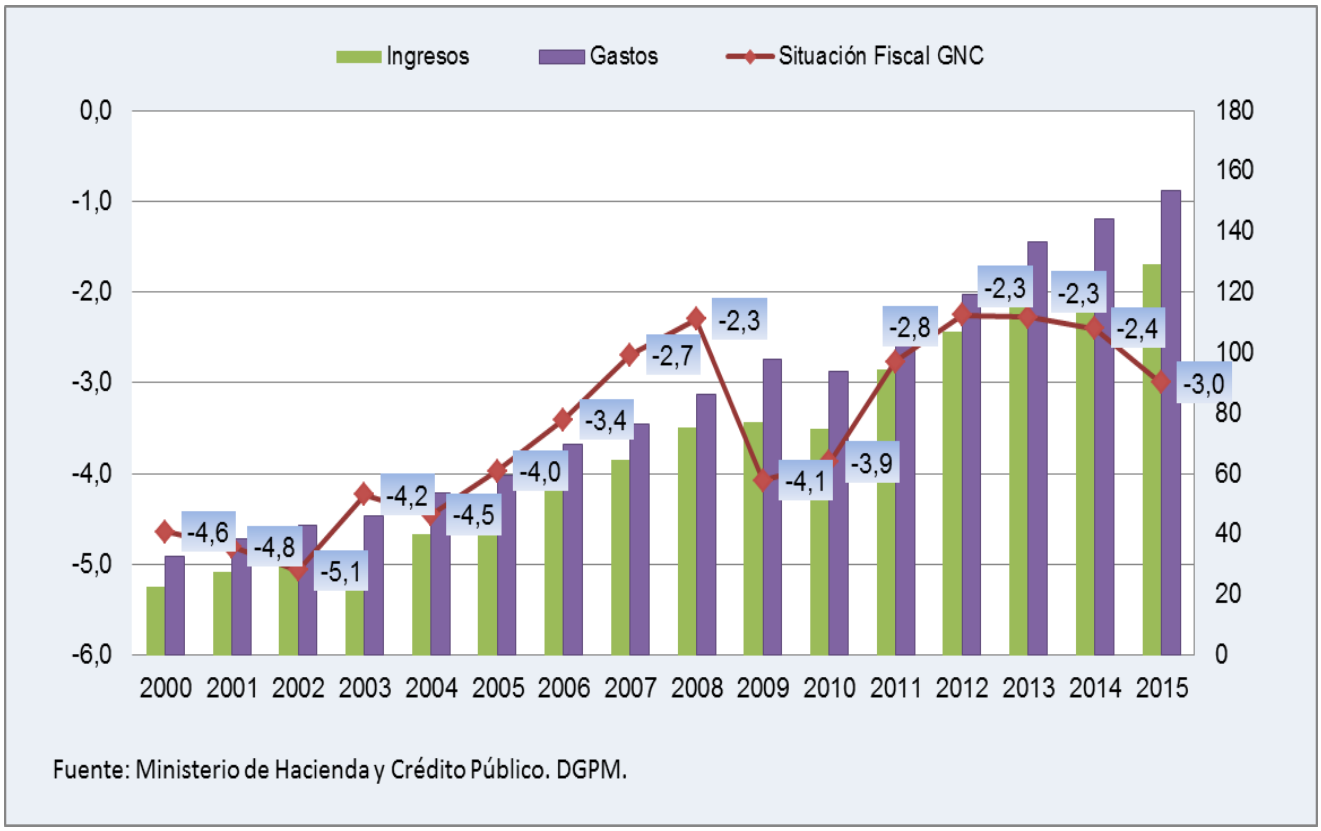

Ver boletín en formato Excel

Gráfico 12. Deuda bruta del SPNF y GNC
(% del PIB)

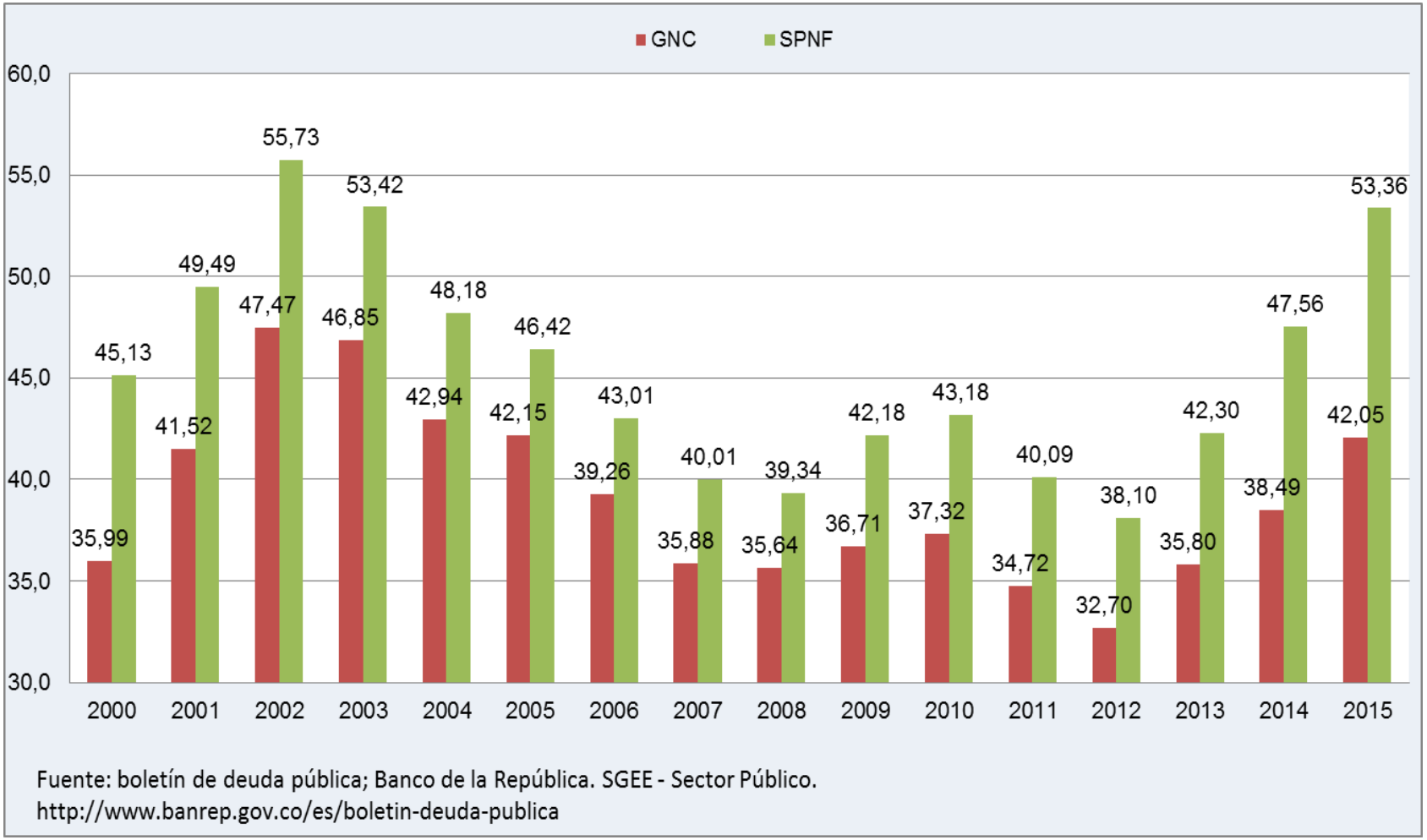

Fuente: boletín de deuda pública; Banco de la República. SGEE - Sector Público.
http://www.banrep.gov.co/es/boletin-deuda-publica

Ver boletín en formato Excel

Cuadro 7. Sector externo

BALANZA DE PAGOS DE COLOMBIA: RESUMEN
(US$ millones)

	2007	2008	2009	2010	2011	2012	2013 (p)	2014(p)	2015(p)	2016(p) Trimestre I	2016(p) Trimestre II	2016(p) Trimestre III
I. CUENTA CORRIENTE (A+B+C+D)	**(6.009)**	**(6.461)**	**(4.649)**	**(8.663)**	**(9.722)**	**(11.214)**	**(4.036)**	**(19.563)**	**(18.922)**	**(3.453)**	**(2.712)**	**(3.434)**
% del PIB	**(2,9)**	**(2,6)**	**(2,0)**	**(3,0)**	**(2,9)**	**(3,0)**	**(4,6)**	**(5,2)**	**(6,5)**	**(5,7)**	**(3,9)**	**(4,8)**
A Bienes	(561)	965	2.549	2.356	6.137	4.956	(282)	(4.640)	(13.970)	(3.091)	(2.051)	(2.686)
Ingresos	30.556	38.476	33.977	40.762	58.262	61.604	13.942	56.899	38.080	7.068	8.484	8.424
Egresos	31.116	37.511	31.428	38.406	52.126	56.648	14.224	61.539	52.049	10.159	10.535	11.111
B. Servicios	(2.849)	(3.328)	(3.387)	(4.250)	(5.211)	(5.796)	(1.473)	(7.031)	(4.542)	(719)	(860)	(859)
Ingresos	3.976	4.583	4.595	5.113	5.636	6.430	1.716	7.071	7.356	1.842	1.738	2.060
Egresos	6.825	7.911	7.982	9.363	10.847	12.226	3.189	14.102	11.898	2.561	2.598	2.919
C. Ingreso primario (Renta de los Factores)	(7.752)	(9.552)	(8.370)	(11.217)	(15.482)	(14.994)	(3.275)	(12.367)	(5.527)	(955)	(1.176)	(1.224)
Ingresos	1.931	1.950	1.593	1.674	2.777	3.850	847	3.997	4.482	1.165	1.248	1.224
Egresos	9.684	11.502	9.962	12.891	18.260	18.844	4.122	16.364	10.009	2.121	2.424	2.448
D Ingreso secundario (Transferencias corrientes)	5.153	5.455	4.558	4.448	4.834	4.620	993	4.475	5.117	1.313	1.375	1.335
Ingresos	5.579	5.841	5.198	5.315	5.570	5.394	1.273	5.310	5.847	1.441	1.475	1.497
Egresos	426	386	640	868	735	775	280	834	730	128	100	163
CUENTA FINANCIERA (II-I+IV)	**(5.655)**	**(6.976)**	**(4.986)**	**(9.409)**	**(8.937)**	**(11.746)**	**(4.196)**	**(19.403)**	**(18.356)**	**(3.742)**	**(3.100)**	**(3.331)**
% del PIB	**(2,7)**	**(2,9)**	**(2,1)**	**(3,3)**	**(2,7)**	**(3,2)**	**(4,8)**	**(5,1)**	**(6,3)**	**(6,2)**	**(4,4)**	**(4,6)**
I. Ingresos de capital extranjero (Pasivos) (A+B+C+D)	14.464	11.121	13.896	20.180	25.745	20.095	8.286	36.230	22.587	7.697	5.836	4.112
A. Inversión extranjera directa	8.886	10.565	8.035	6.430	14.648	15.039	3.789	16.163	11.732	4.769	3.482	1.966
B. Inversión de cartera	1.884	-1.195	4.668	3.263	7.532	7.356	4.231	18.661	9.808	2.169	2.019	2.587
C. Instrumentos financieros derivados	0	-554	-166	0	-120	-66	-164	-869	-2.316	0	-17	-7
D. Préstamos y otros créditos externos	3.695	2.305	1.359	10.488	3.685	-2.235	430	2.275	3.363	759	351	-434
II. Salidas de capital colombiano (Activos) (A+B+C)	4.121	1.569	7.459	7.629	13.065	2.943	3.414	12.390	3.816	3.857	2.891	695
A. Inversión directa en el exterior	1.279	3.085	3.505	5.483	8.420	-606	895	3.899	4.218	974	902	685
B. Otras inversiones en el exterior	2.842	-865	4.598	2.500	4.858	4.323	2.525	8.824	-215	3.195	2.300	207
C. Instrumentos financieros derivados	0	-651	-643	-354	-212	-774	-7	-332	-187	-313	-312	-198
III. Errores y omisiones netos	354	-516	-337	-746	785	-532	-160	160	566	-289	-388	103
IV. Variación reservas internacionales brutas (Según metodología de la Balanza de pagos)	4.689	2.576	1.451	3.142	3.742	5.406	677	4.437	415	98	-155	85

Fuente: Banco de la República, Subgerencia de Estudios Económicos.

(p): preliminar

Mayor detalle de esta información la puede consultar en http://www.banrep.gov.co/balanza-pagos

Ver boletín en formato Excel

Gráfico 13. Evolución anual de la balanza de pagos

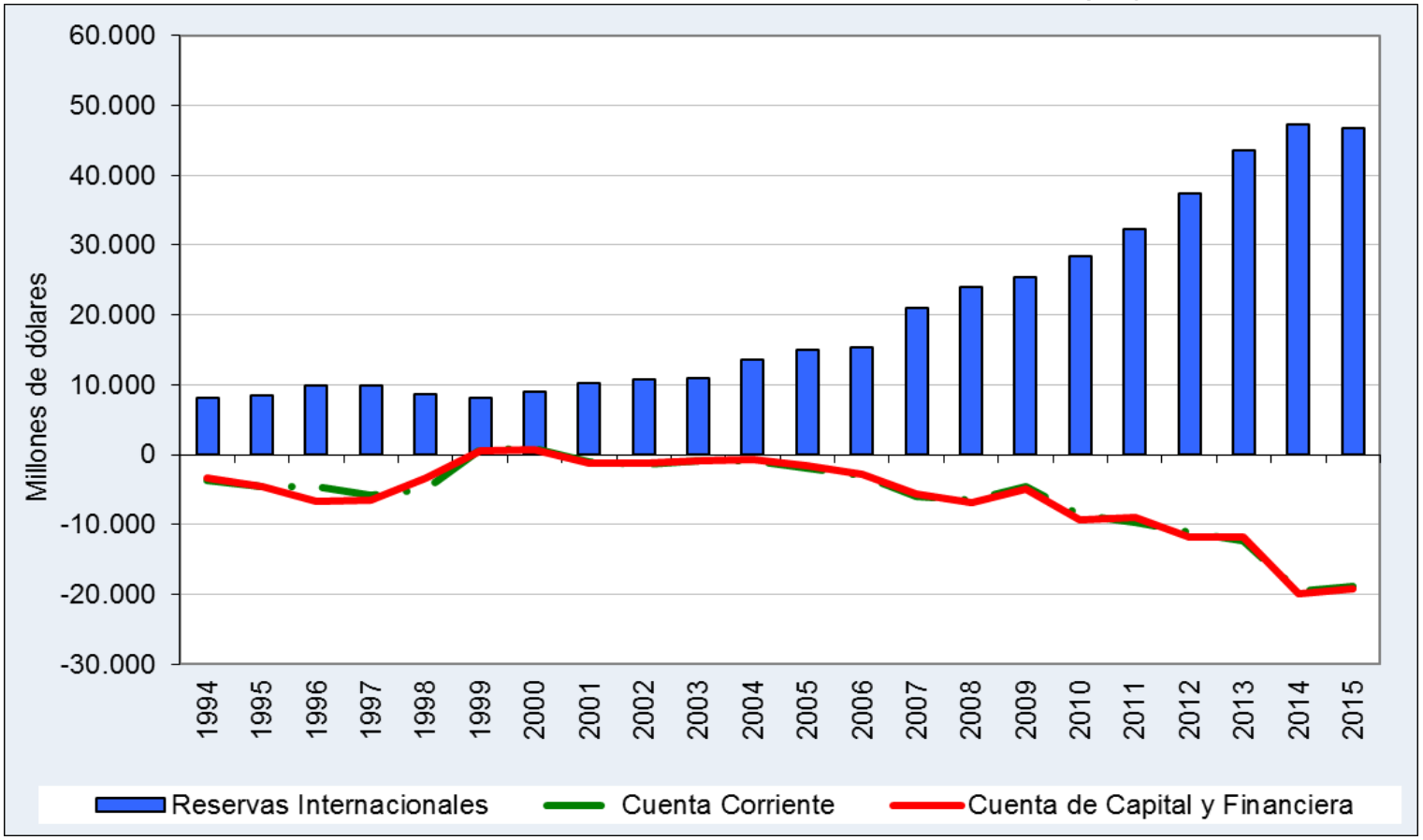

Fuente: Banco de la República, Subgerencia de Estudios Económicos.

Ver boletín en formato Excel

Gráfico 14. Exportaciones mensuales

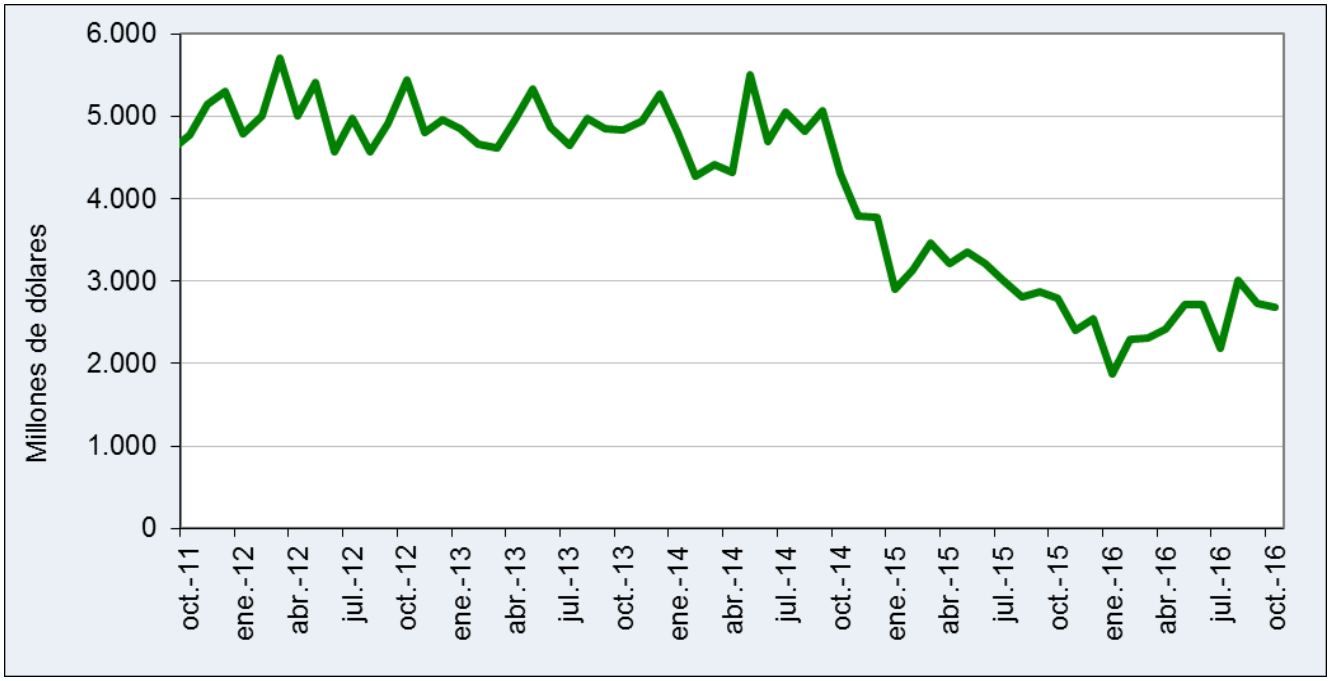

Fuente: DANE-DIAN.

Para mayor detalle de esta información:

http://www.banrep.gov.co/es/balanza-comercial

http://www.dane.gov.co/index.php?option=com_content&view=article&id=76&Itemid=56

Gráfico 15. Importaciones mensuales

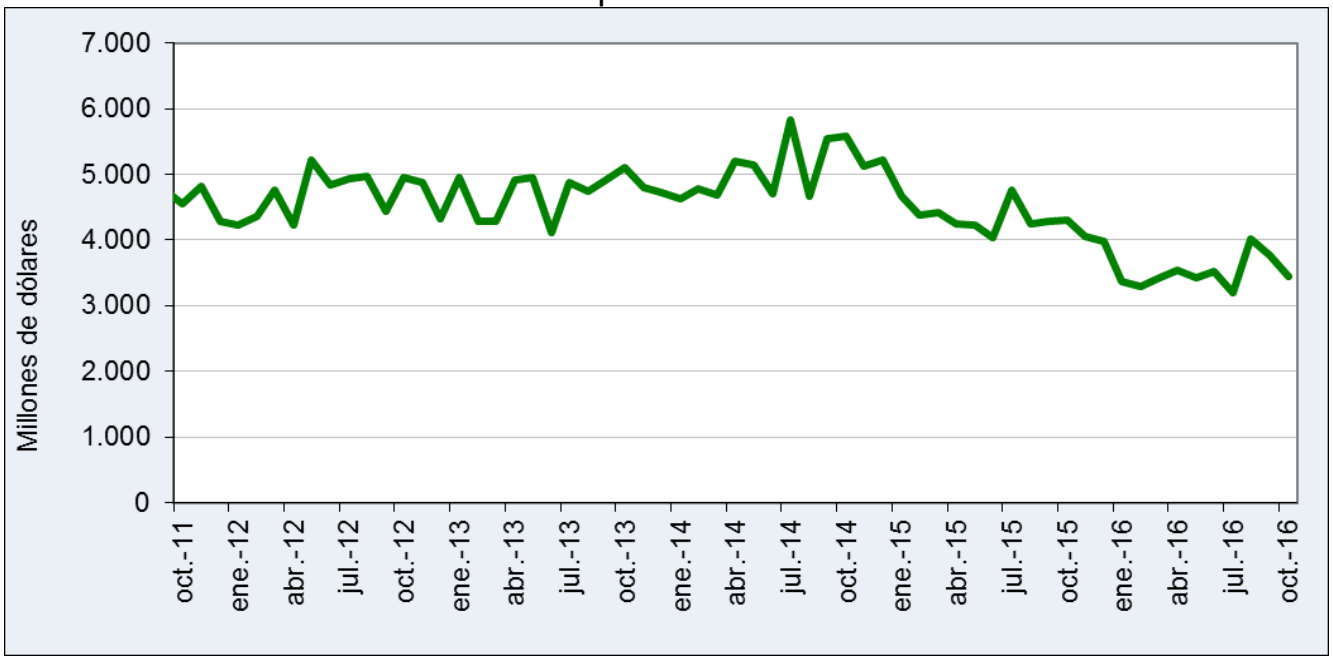

Fuente: Departamento Administrativo Nacional de Estadística (DANE).

Para mayor detalle de esta información:

http://www.banrep.gov.co/es/balanza-comercial

http://www.dane.gov.co/index.php?option=com_content&view=article&id=76&Itemid=56

Ver boletín en formato Excel

Gráfico 16. Balanza comercial mensual

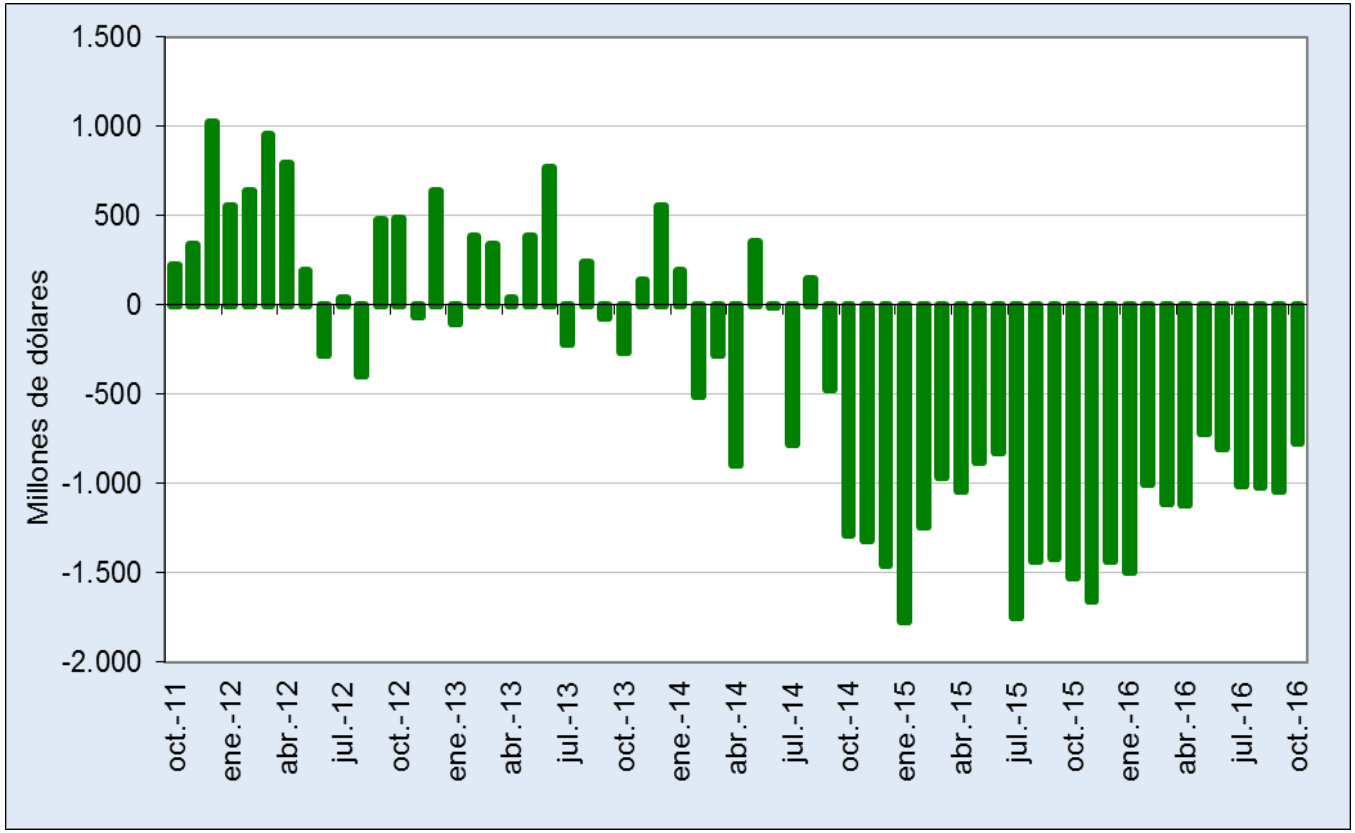

Fuente: DANE-DIAN.

Para mayor detalle de esta información:

http://www.banrep.gov.co/es/balanza-comercial

http://www.dane.gov.co/index.php?option=com_content&view=article&id=76&Itemid=56

Ver boletín en formato Excel

INVERSIÓN EXTRANJERA DIRECTA EN COLOMBIA

Gráfico 17. Flujo trimestral de inversión extranjera directa en Colombia

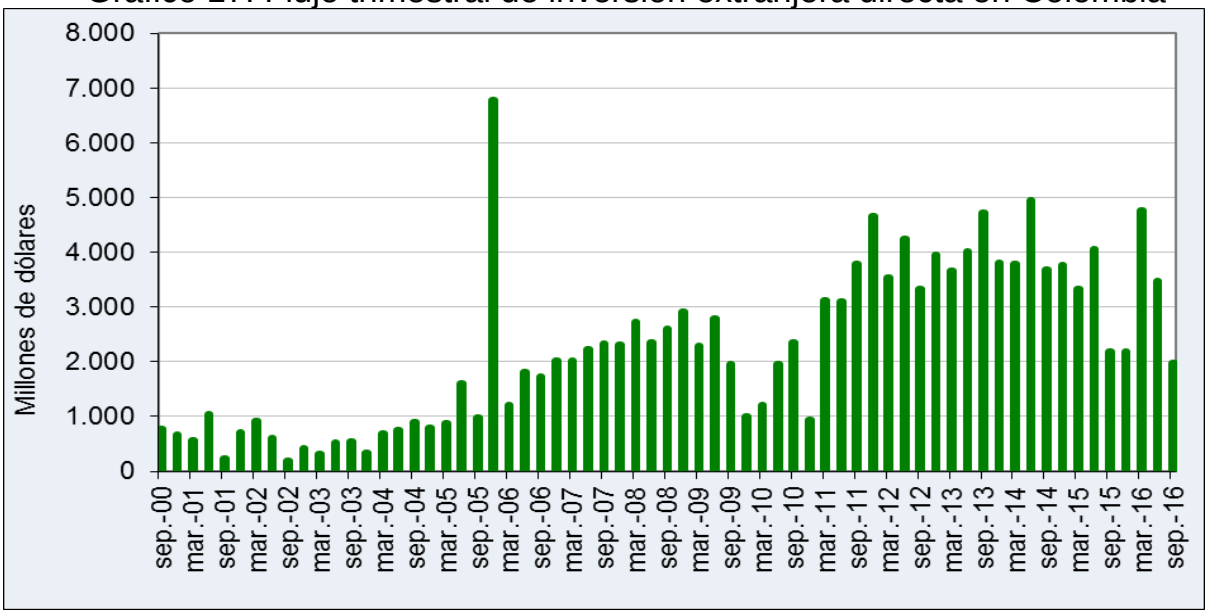

Fuente: Banco de la República, Subgerencia de Estudios Económicos.

Para mayor detalle de esta información:

http://www.banrep.gov.co/es/info-temas-a/2297

Gráfico 18. Distribución % de la IED en Colombia por sectores

enero-septiembre de 2016

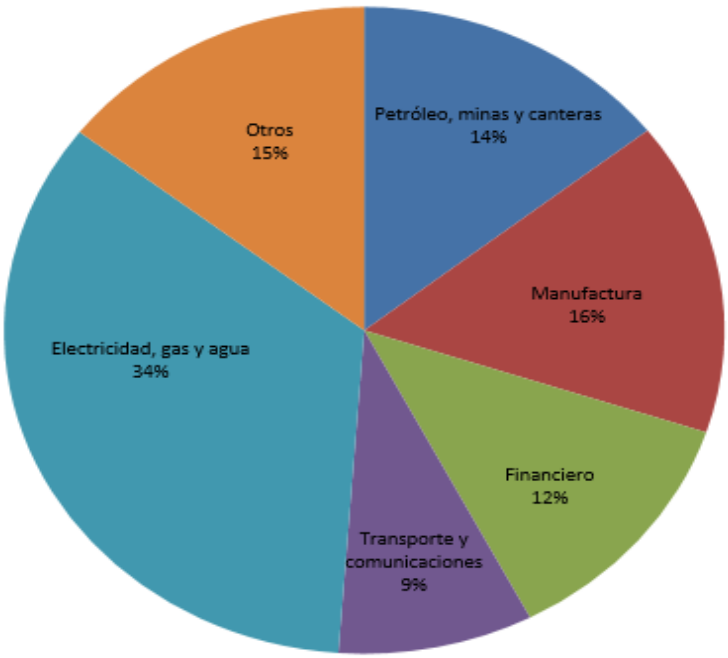

Fuente: Banco de la República, Subgerencia de Estudios Económicos.

Para mayor detalle de esta información:

http://www.banrep.gov.co/es/info-temas-a/2297

Ver boletín en formato Excel

DEUDA EXTERNA DE COLOMBIA

Gráfico 19. Deuda externa por sector (US$ mill)

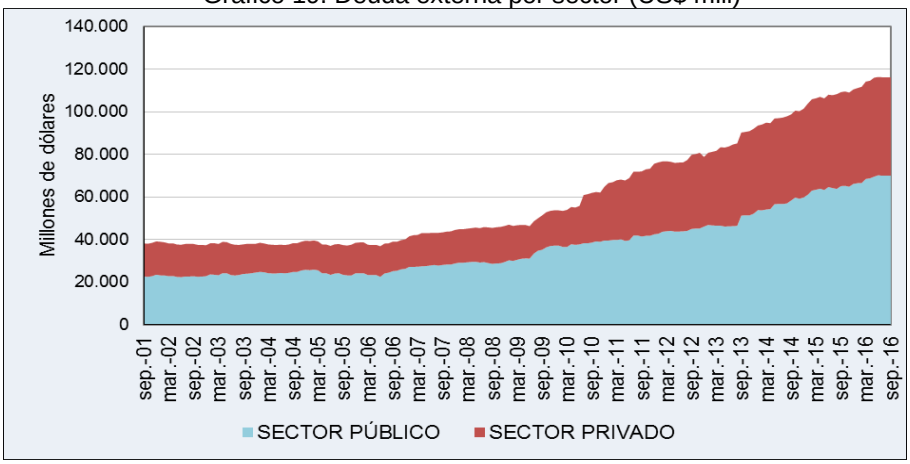

Fuente: Banco de la República, Subgerencia de Estudios Económicos.

Para mayor detalle de esta información:

http://www.banrep.gov.co/es/info-temas-a/6140

Gráfico 20. Deuda externa según plazos de contratación (US$ mill)

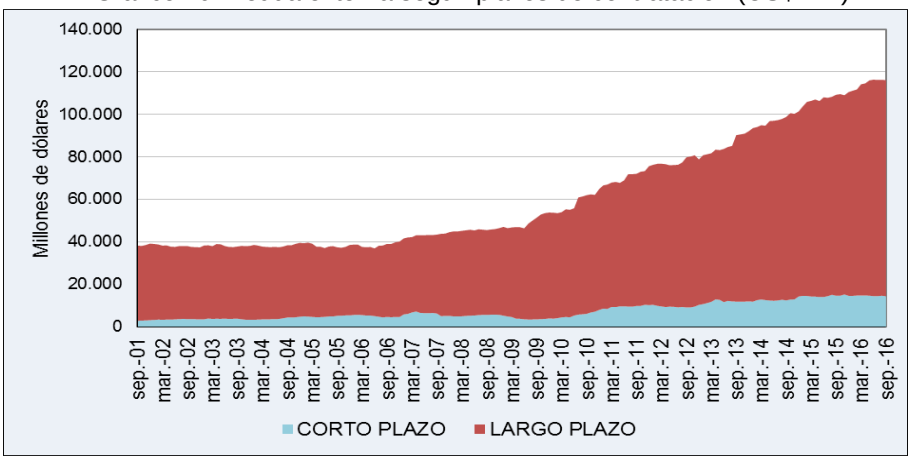

Fuente: Banco de la República, Subgerencia de Estudios Económicos.
Para mayor detalle de esta información:

http://www.banrep.gov.co/es/info-temas-a/6140

Gráfico 21. Saldo de deuda externa como porcentaje del PIB

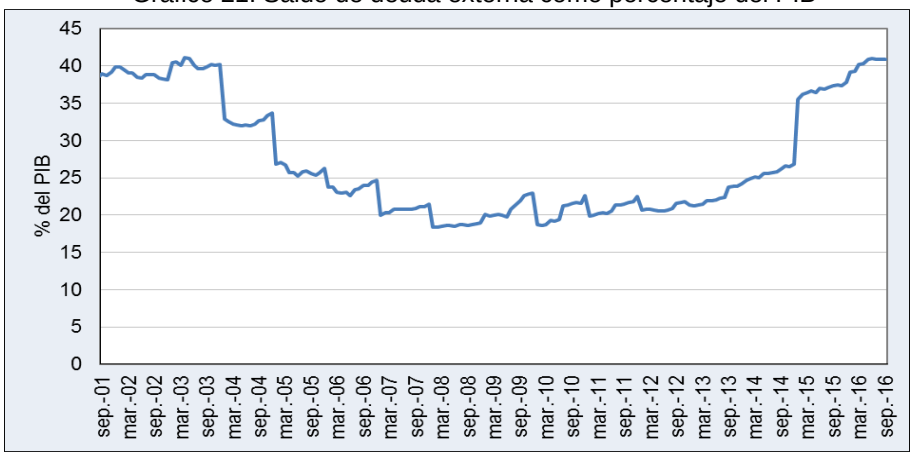

Fuente: Banco de la República, Subgerencia de Estudios Económicos.

Para mayor detalle de esta información:

http://www.banrep.gov.co/es/info-temas-a/6140

Ver boletín en formato Excel