

DEPARTAMENTO **41 HUILA**
GOBERNADOR: Carlos Julio González Villa
ÁREA (Km²)*: 19,890
No. MUNICIPIOS**: 37

MUNICIPIO **41660 - SALADOBLANCO**
ALCALDE: José Ricardo Villarreal Artunduaga
ÁREA (Km²)*: 290
CATEGORÍA***: 6

| No. | INDICADORES | VALORES PAÍS | VALORES DEPARTAMENTO | VALORES MUNICIPIO |
|---------------------|--------------------------------------------------------------------------------------------|--------------|----------------------|-------------------|
| DEMOGRÁFICOS | | | | |
| 1 | Población Total 2018 (proyecciones DANE) | 49,834,240 | 1,197,081 | 11,821 |
| 2 | Población Cabecera 2018 (proyecciones DANE) | 38,295,351 | 714,664 | 2,921 |
| 3 | Población Resto 2018 (proyecciones DANE) | 11,538,889 | 482,417 | 8,900 |
| 4 | Población Hombres 2018 (proyecciones DANE) | 24,605,796 | 600,419 | 6,122 |
| 5 | Población Mujeres 2018 (proyecciones DANE) | 25,228,444 | 596,662 | 5,699 |
| VIGILANCIA | | | | |
| | Razón de Mortalidad Materna a 42 días (por 100.000 nacidos vivos), 2014 | 53.65 | 14.87 | NR |
| 6 | Razón de Mortalidad Materna a 42 días (por 100.000 nacidos vivos), 2015 | 53.71 | 25.58 | NR |
| | Razón de Mortalidad Materna a 42 días (por 100.000 nacidos vivos), 2016 | 51.27 | 30.87 | NR |
| 7 | Tasa de Mortalidad en Menores de Un Año de Edad (por 1.000 nacidos vivos.) 2014 | 11.34 | 10.91 | 4.46 |
| | Tasa de Mortalidad en Menores de Un Año de Edad (por 1.000 nacidos vivos), 2015 | 10.96 | 9.52 | 11.90 |
| | Tasa de Mortalidad en Menores de Un Año de Edad (por 1.000 nacidos vivos), 2016 | 11.15 | 10.50 | 19.46 |
| 8 | Tasa de Mortalidad en Menores de Un Año de Edad (por 1.000 nacidos vivos), 2013 Ajustada | 17.25 | 17.46 | 24.51 |
| | Tasa de Mortalidad en Menores de Un Año de Edad (por 1.000 nacidos vivos), 2014 Ajustada | 17.23 | 17.50 | 24.07 |
| | Tasa de Mortalidad en Menores de Un Año de Edad (por 1.000 nacidos vivos), 2015 Ajustada | 17.10 | 17.34 | 21.31 |
| 9 | Tasa de Mortalidad en La Niñez (Menores de 5 Años de Edad) (por 1.000 nacidos vivos), 2014 | 13.67 | 12.74 | 8.93 |
| | Tasa de Mortalidad en La Niñez (Menores de 5 Años de Edad) (por 1.000 nacidos vivos), 2015 | 13.23 | 12.43 | 24.48 |
| | Tasa de Mortalidad en La Niñez (Menores de 5 Años de Edad) (por 1.000 nacidos vivos), 2016 | 13.66 | 12.50 | 19.46 |
| 10 | Tasa de Mortalidad por Desnutrición en Menores de 5 Años, 2014 | 6.82 | 0.88 | NR |
| | Tasa de Mortalidad por Desnutrición en Menores de 5 Años, 2015 | 6.83 | 1.75 | NR |
| | Tasa de Mortalidad por Desnutrición en Menores de 5 Años, 2016 | 8.24 | 5.24 | NR |
| 11 | Tasa de Mortalidad General, 2014 | 4.41 | 4.46 | 4.06 |
| | Tasa de Mortalidad General, 2015 | 4.55 | 4.93 | 4.52 |
| | Tasa de Mortalidad General, 2016 | 4.58 | 4.96 | 3.89 |
| 12 | Porcentaje de Nacidos Vivos con Bajo Peso al Nacer, 2014 | 8.75 | 6.36 | 7.73 |
| | Porcentaje de Nacidos Vivos con Bajo Peso al Nacer, 2015 | 8.84 | 6.95 | 8.43 |
| | Porcentaje de Nacidos Vivos con Bajo Peso al Nacer, 2016 | 9.10 | 7.15 | 9.06 |
| 13 | Porcentaje de Nacidos Vivos con Cuatro o Más Consultas de Control Prenatal, 2014 | 87.92 | 92.12 | 92.86 |
| | Porcentaje de Nacidos Vivos con Cuatro o Más Consultas de Control Prenatal, 2015 | 88.42 | 92.14 | 96.97 |
| | Porcentaje de Nacidos Vivos con Cuatro o Más Consultas de Control Prenatal, 2016 | 88.43 | 91.40 | 91.02 |
| 14 | Porcentaje de Partos Institucionales, 2014 | 98.81 | 98.76 | 97.25 |
| | Porcentaje de Partos Institucionales, 2015 | 98.92 | 98.57 | 100.00 |
| | Porcentaje de Partos Institucionales, 2016 | 98.94 | 98.35 | 98.02 |
| 15 | Porcentaje de Partos por Cesárea, 2014 | 46.25 | 37.09 | 24.11 |
| | Porcentaje de Partos por Cesárea, 2015 | 46.44 | 39.12 | 42.42 |
| | Porcentaje de Partos por Cesárea, 2016 | 45.81 | 38.51 | 26.46 |

GRÁFICAS PARA INFORMACIÓN DEPARTAMENTAL

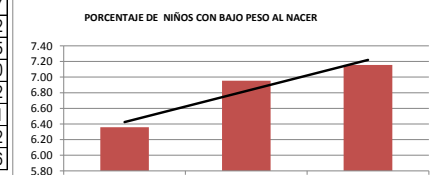
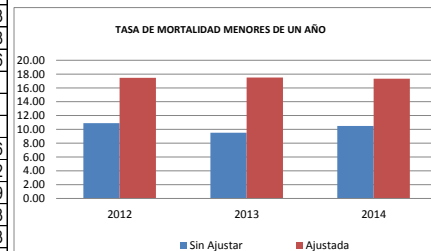
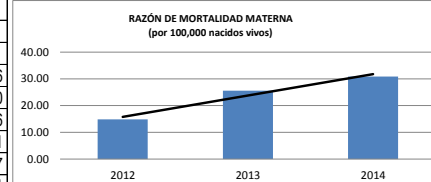



MINISTERIO DE SALUD Y PROTECCIÓN SOCIAL
REPÚBLICA DE COLOMBIA
FICHA TERRITORIAL DE INDICADORES



DEPARTAMENTO **41 HUILA**
GOBERNADOR: Carlos Julio González Villa
ÁREA (Km²)*: 19,890
No. MUNICIPIOS**: 37

MUNICIPIO **41660 - SALADOBLANCO**
ALCALDE: José Ricardo Villarreal Artunduaga
ÁREA (Km²)*: 290
CATEGORÍA***: 6

| No. | INDICADORES | VALORES PAÍS | VALORES DEPARTAMENTO | VALORES MUNICIPIO |
|---------------------------------|-------------------------------------------------------------------------|--------------|----------------------|-------------------|
| INMUNIZACIÓN | | | | |
| <i>Coberturas de vacunación</i> | | | | |
| 16 | Antituberculosa (BCG) en Menores de 1 año - 2017 | 99.06% | 100.01% | 93.20% |
| 17 | Pentavalente (DTP-HiB-HB) en Menores de 1 año - 2017 | 91.50% | 93.47% | 104.40% |
| 18 | Triple Viral (Sarampión, Rubéola y Paperas (SRP)) Niños de 1 año - 2017 | 92.98% | 93.42% | 105.79% |
| ASEGURAMIENTO | | | | |
| 19 | Población Afiliada Régimen Subsidiado 2018 - Abril | 22,544,740 | 754,014 | 11,138 |
| 20 | Población Afiliada Régimen Contributivo 2018 - Abril | 22,128,468 | 314,971 | 525 |
| 21 | Población Afiliada Régimen Excepción 2018 - Abril | 881,653 | 25,392 | 179 |
| 22 | Total Población Afiliada 2018 - Abril | 45,554,861 | 1,094,377 | 11,842 |
| PRESTACIONES | | | | |
| 23 | Número de Prestadores - Sede (IPS), Pública 2018 - Abril | 3,653 | 72 | 1 |
| 24 | Número de Prestadores - Sede (IPS), Privada 2018 - Abril | 14,820 | 254 | NR |
| 25 | Número de Prestadores - Sede (IPS), Mixta 2018 - Abril | 30 | NR | NR |
| 26 | Total de Prestadores - Sede (IPS) 2018 - Abril | 18,503 | 326 | 1 |
| FINANCIAMIENTO | | | | |
| <i>Apoyo a regiones</i> | | | | |
| 27 | Compra de Cartera - Enero 2013 a Marzo 2016 (millones de pesos) | \$1,234,131 | \$ 3,888 | |
| 28 | Dotación - Enero 2010 a Diciembre 2016 (millones de pesos) | \$ 284,761 | \$ 11,679 | |

2% DISTRIBUCIÓN AFILIADOS A SALUD SEGÚN RÉGIMEN

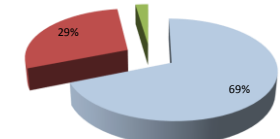

■ Población Afiliada Régimen Subsidiado 2018 - Abril
■ Población Afiliada Régimen Contributivo 2018 - Abril
■ Población Afiliada Régimen Excepción 2018 - Abril

DISTRIBUCIÓN DE PRESTADORES DE SERVICIOS DE SALUD

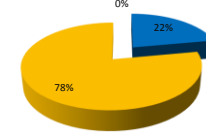

■ Número de Prestadores - Sede (IPS), Pública 2018 - Abril
■ Número de Prestadores - Sede (IPS), Privada 2018 - Abril
■ Número de Prestadores - Sede (IPS), Mixta 2018 - Abril

Fuentes:

*: Información Instituto Geográfico Agustín Codazzi, IGAC.
**: DANE-DIVIPOLA
***: UNP 2012 (Ley 1551/2012, Organización y Funcionamiento de Municipios)

Min. Salud y Protección Social
Vigilancia: Cálculos Bodega de Datos de SISPRO a partir de DANE-EVV
Inmunización: PAI
Aseguramiento: BDUA
Prestaciones: RE:PS

Abreviaturas:
CD: Corregimiento Departamental
E: Especial
N/A: No Aplica
NR: No Reporta
NS: No Asignado