



BOLETIN DE ENFERMEDADES TRANSMITIDAS POR VECTORE EN EL DEPARTAMENTO DEL HUILA, HASTA SE 32

Tabla 1. Comportamiento del riesgo del dengue, SE 32, 2022

Municipios en zona de brote: (01) Neiva

Hasta la SE 32 el municipio de Neiva se encuentra en Brote. En el análisis del comportamiento de dengue no se tiene en cuenta la semana epidemiológica actual dado que, el periodo de incubación del virus de dengue es de 3 a 14 días, por lo tanto, los casos de esta semana se reflejarán plenamente en la siguiente semana.

Municipios en alerta: (01) Ninguno

Municipios de seguridad:(36) Acevedo, Agrado, Aipe, Algeciras, Altamira, Baraya, Campoalegre, Colombia, , Elías, Garzón, Gigante, Guadalupe, Hobo, Iquira, Isnos, La Argentina, La Plata, Nátaga, Oporapa, Paicol,Palermo, Palestina, Pital, Pitalito, Rivera, Salado blanco, San Agustín, Santa María, Suaza, Tello, Tarqui Teruel, Timana, Tesalia, Villavieja y Yaguará.

Municipios/SE	1	2	3	4	5	6	7	8	9	10	11	12	13	14	15	16	17	18	19	20	21	22	23	24	25	26	27	28	29	30	31	32		
ACEVEDO																																		
AGRADO																																		
AIPE																																		
ALGECIRAS																																		
ALTAMIRA																																		
BARAYA																																		
CAMPOALEGRE																																		
COLOMBIA																																		
ELIAS																																		
GARZON																																		
GIGANTE																																		
GUADALUPE																																		
HOBO																																		
IQUIRA																																		
ISNOS																																		
LA ARGENTINA																																		
LA PLATA																																		
NATAGA																																		
NEIVA																																		
OPORAPA																																		
PAICOL																																		
PALERMO																																		
PALESTINA																																		
PITAL																																		
PITALITO																																		
RIVERA																																		
SALADOBLANCO																																		
SAN AGUSTIN																																		
SANTA MARIA																																		
SUAZA																																		
TARQUI																																		
TELO																																		
TERUEL																																		
TESALIA																																		
TIMANA																																		
VILLAVIEJA																																		
YAGUARA																																		
HUILA																																		

Fuente: Elaboración propia

Tabla 2. Tasa de Incidencia y Manejo del Dengue por Municipio SE 32, 2022

Municipio	Casos de dengue	Incidencia por 100mil Hab.	Conducta Intra hospitalaria		Pendiente ajuste	Dengue Grave	Conducta en UCI		Tasa de Letalidad		
			Casos	%			Casos	%	Casos probables y/o Confirmados (por U.A.)	%	
Acevedo	23	89	12	12	100	0	0	0	0	0	0
Agrado	1	11	0	0	0	0	0	0	0	0	0
Aipe	15	89	4	4	100	0	0	0	0	0	0
Algeciras	6	26	2	2	100	0	1	1	100	0	0
Altamira	0	-	0	0	0	0	0	0	0	0	0
Baraya	0	-	0	0	100	0	0	0	0	0	0
Campoalegre	55	173	29	29	100	0	1	1	100	0	1
Colombia	1	14	0	0	0	0	0	0	0	0	0
Elias	3	69	1	1	100	0	0	0	0	0	0
Garzón	17	23	7	7	100	0	1	1	100	0	0
Gigante	10	40	7	7	100	0	0	0	0	0	0
Guadalupe	6	32	4	4	100	0	0	0	0	0	0
Hobo	13	173	2	2	100	0	0	0	0	0	0
Iquira	5	53	1	1	100	0	0	0	0	0	0
Isnos	5	19	5	5	100	0	0	0	0	0	0
La Argentina	7	52	3	3	100	0	0	0	0	0	0
La Plata	3	5	1	1	100	1	0	0	0	0	0
Nátaga	0	-	0	0	0	0	0	0	0	0	0
Neiva	528	143	139	139	100	0	17	16	94	1	0
Oporapa	2	17	2	2	100	0	0	0	0	0	0
Paicol	10	146	5	5	100	0	0	0	0	0	0
Palermo	18	66	8	8	100	0	0	0	0	0	0
Palestina	2	17	2	1	50	1	0	0	0	0	0
Pital	2	14	0	0	0	0	0	0	0	0	0
Pitalito	58	44	33	33	100	0	0	0	0	0	0
Rivera	59	231	23	23	100	2	0	0	0	0	0
Salado blanco	2	19	1	1	100	0	0	0	0	0	0
San Agustín	18	53	11	11	100	0	0	0	0	0	0
Santa María	0	-	0	0	0	0	0	0	0	0	0
Suaza	11	48	3	3	100	0	0	0	0	0	0
Tarqui	44	244	12	12	100	0	1	0	0	1	0
Tello	2	17	1	1	100	0	0	0	0	0	0
Teruel	1	12	0	0	0	0	0	0	0	0	0
Tesalia	27	243	4	4	100	2	0	0	0	0	0
Timaná	1	4	1	1	100	0	0	0	0	0	0
Villavieja	7	95	1	1	100	0	0	0	0	0	0
Yaguará	6	75	0	0	0	0	0	0	0	0	0
HUILA	968	85	324	323	100	6	21	19	90	2	4,76

Fuente: SIVIGILA DPTAL



BOLETIN DE ENFERMEDADES TRANSMITIDAS POR VECTORE EN EL DEPARTAMENTO DEL HUILA, HASTA SE 32

Municipios con tasa de incidencia por encima de 100 casos/100mil hab.

Hasta la SE 32 los municipios que se encuentran por encima de 100 casos por 100mil habitantes; son **Campoalegre, Hobo, Neiva, Paicol, Rivera, Tarqui y Tesalia.**

Manejo de los casos de dengue con signos de alarma y dengue Grave:

El 96 % de los casos de dengue con signos de alarma fueron tratados intrahospitalariamente y el 88 % de los casos de dengue grave fueron tratados en una unidad de cuidados intensivos.

El 57,4 % de los casos clasificados como dengue con y sin signos de alarma están pendiente de ajustar en el SIVIGILA, que, en el marco de los lineamientos 2022, se deben ajustar el 100% de casos de dengue en un plazo máximo de 4 semanas, determinando que los casos de dengue con signos de alarma y dengue grave tendrán que ser confirmados por una prueba rápida o ELISA NS1, Aislamiento viral o PCR antes del día quinto de inicio de síntomas y/o prueba rápida o ELISA IgM después del día sexto.

La incidencia de dengue departamental es de 85 casos por 100.000 habitantes en riesgo, encontrándose por encima de la tasa nacional (a SE 32).

Grafico N° 1. Canal Endémico:

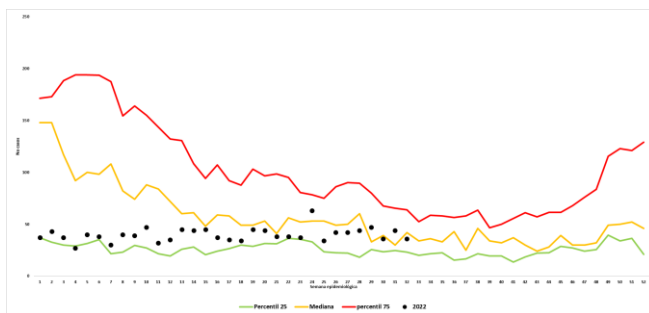

Fuente: SIVIGILA DPTAL

Como se observa en el canal endémico, el comportamiento del dengue se ubica en la zona dentro de lo esperado, este comportamiento obedece a las intervenciones continuas que se realizan desde el programa de ETV y Vigilancia Epidemiológica en coordinación con los ET (Entes Territoriales).

Grafica 2. Comportamiento del dengue, Huila 2015-2022 (SE 32).

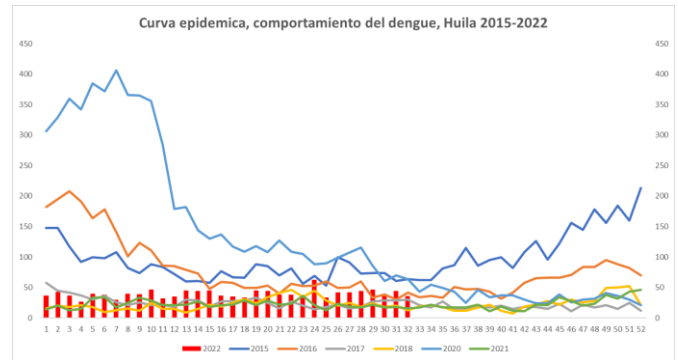

Fuente: SIVIGILA

A SE 32 el comportamiento del Dengue en el Departamento del Huila presenta una tendencia constante, ubicándolo en zona de seguridad y éxito (casos esperados).

Grafica 3. Comportamiento de la incidencia de casos de dengue por procedencia municipal, Huila, hasta SE 32 del año 2022

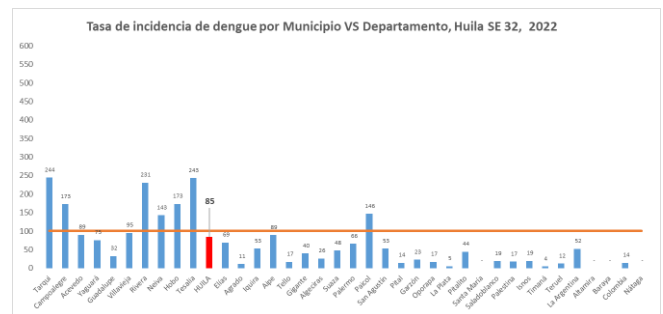

Fuente: SIVIGILA

Los casos de dengue notificados provienen de 32 municipios, de estas 7 localidades presentan tasa de incidencia por encima de la meta esperada (100 casos / 100mil hab.), con la confirmación de una mortalidad por dengue del municipio de Campoalegre.

Chagas

La enfermedad de Chagas en del departamento del Huila es considerada como una patología tropical endémica emergente, su comportamiento tiene una tendencia decreciente desde la vigencia 2012; hasta la SE 32 de 2022, no se han reportado caso de Chagas en el Departamento, los casos probables se descartaron. Cabe resaltar que este evento se notifica en fase aguda u cuando afecta algún grupo



BOLETIN DE ENFERMEDADES TRANSMITIDAS POR VECTORE EN EL DEPARTAMENTO DEL HUILA, HASTA SE 32

poblacional definido en el protocolo del INS (gestantes, menores de 18 años, indígenas, mujeres en edad fértil).

disminución desde la vigencia 2015, cuando se confirmó la presencia del virus en el departamento, como se observa en la siguiente figura.

Grafico 4. Casos confirmados de Enfermedad de Chagas, Huila 2009-2022(SE 32)



Grafico 7. Casos de Chikungunya, Huila, SE 32 del 2022



Fuente: SIVIGILA

Zika

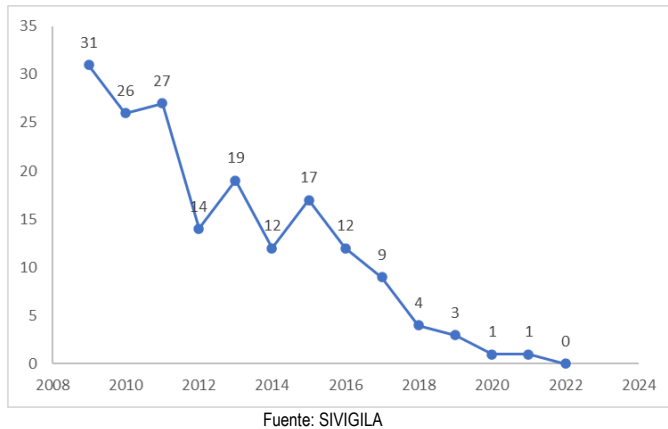
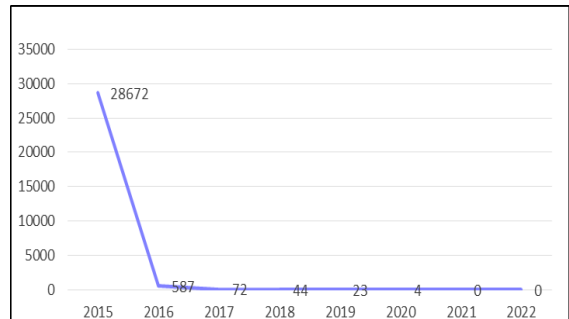
El evento de Zika considerada una enfermedad febril transmitida por mosquitos hembra del género Aedes spp. entre los que se destacan el A. aegypti y A. albopictus, durante la SE 32 del 2022, se configura 1 caso probable de ZIKA, con procedencia el Municipio de Pitalito.

Grafica 5. Casos de infección por virus Zika notificados al SIVIGILA, Huila SE 32 del 2022

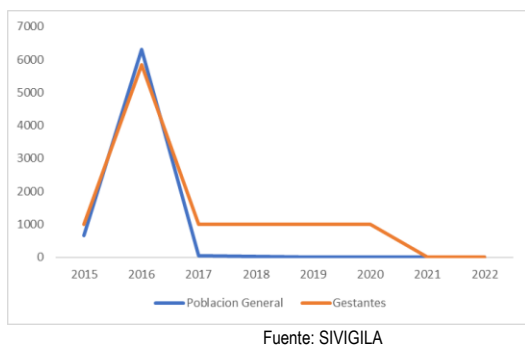

Leishmaniasis

De las tres formas clínicas de Leishmaniasis cutánea, mucosa y visceral, la más frecuente y de mayor distribución geográfica en el departamento es la leishmaniasis cutánea, seguido por la visceral y el menos frecuente es la leishmaniasis mucosa, notificadas al SIVIGILA con los códigos 420, 440 y 430 respectivamente; a la SE 32 el departamento cuenta con 3 caso reportados de Leishmaniasis Cutánea.

Grafico 8. Casos confirmados de Leishmaniasis, Huila, SE 32 del 2022.

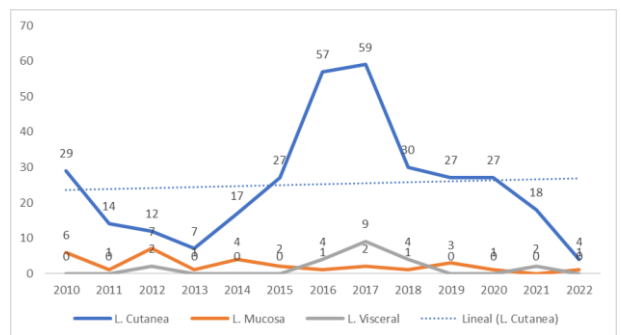

Fuente: SIVIGILA

Chikungunya

La fiebre Chikungunya es una enfermedad endémica, que utiliza al mismo vector transmisor del dengue el mosquito Aedes aegypti y Aedes albopictus, hasta la SE 32 no se han confirmado casos al SIVIGILA con el código 217, mostrando una tendencia a la

Malaria

En Colombia, la malaria continúa siendo un problema de salud pública, presentando situaciones endemoepidémicas de atención inmediata. La zona tropical, las características geográficas, las condiciones epidemiológicas, socioeconómicas y climáticas



BOLETIN DE ENFERMEDADES TRANSMITIDAS POR VECTORE EN EL DEPARTAMENTO DEL HUILA, HASTA SE 32

permiten la presencia del vector, favoreciendo la transmisión de la enfermedad, sin embargo, el departamento presenta un riesgo bajo para este evento, debido a la ausencia de la transmisión en el territorio, sin embargo a la SE 32 del 2022, al SIVIGILA del Departamento, se han reportado 7 casos de Malaria (4 casos por Vivax y 3 por Falciparum)

Grafica 9. Casos importados confirmados de Malaria, Huila, SE 32 del 2022

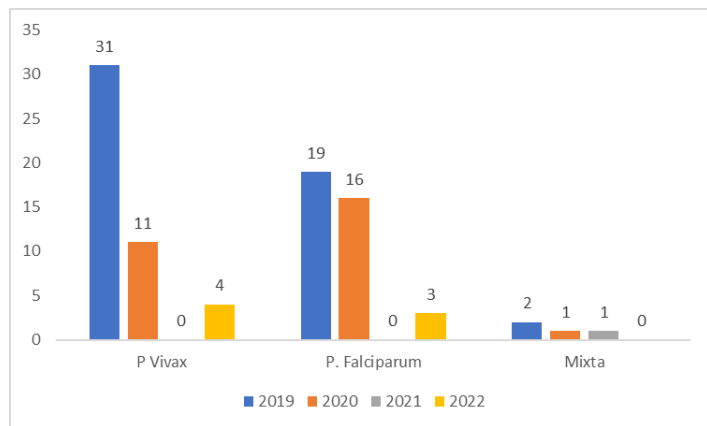

Fuente: SIVIGILA

Hasta la SE 32, se han notificado 5 casos de malaria residentes en el departamento del Huila; de estos el 40% residen en el Municipio de Gigante.

Fiebre Amarilla

La fiebre amarilla es una enfermedad zoonótica transmitida por vectores, propia de algunas regiones tropicales de América del Sur. Se reconocen dos ciclos de transmisión del virus transmitido por mosquitos: El selvático, que el vector es el *Haemagogus* spp y el *Sabethes* spp; el urbano, en que el vector es el *Aedes aegypti*.

Para el Departamento del Huila no está identificada la transmisión del arbovirus de género flavivirus para fiebre amarilla, por lo que no se identificaron eventos con el código 310, hasta SE 32 del año 2022.

Según lineamiento 2022, se insiste en garantizar:

- El manejo Intrahospitalario del 100% de los casos de dengue con signos de alarma, dengue grave (en UCI) y del grupo B, según guía de práctica clínica por parte de las IPS.
- La toma de pruebas confirmatorias al 100% de los casos de dengue con signos de alarma y dengue grave a través de ELISA NS1, RT-PCR y pruebas rápidas inmunocromatográficas para detección de la proteína NS 1 (hasta el 5° día de inicio de síntomas) y ELISA IGM y

pruebas rápidas inmunocromatográficas para detección para la detección del IGM (después del 6° día de inicio de síntomas).

- Ajuste del 100% de casos de todos los eventos en un plazo máximo de 4 semanas.
- Dar cumplimiento a la circular del 26 de enero de 2022 “alerta epidemiológica para la intensificación de las acciones de vigilancia y la atención del dengue y dengue grave en el departamento del Huila.

Para prevenir el dengue se deben evitar los depósitos de agua que sirvan de criadero para los mosquitos, con el fin de disminuir la reproducción de los mismos. Para eso se debe:

- Cambiar frecuentemente el agua de los bebederos de animales y de los floreros
- Tapar los recipientes con agua, eliminar la basura acumulada en patio y área al aire libre, eliminar llantas o almacenamientos en sitios cerrados
- Utilizar repelentes en las áreas del cuerpo que están descubiertas.
- Usar ropa adecuada: camisas de manga larga y pantalones largos.
- Usar mosquiteros o toldillos en las camas, sobre todo cuando hay pacientes enfermos para evitar que infecten nuevos mosquitos o los lugares donde duermen los niños.
- Lavar y cepillar tanques y albercas.
- Recoger basuras y residuos sólidos en predios y lotes baldíos, mantener el patio limpio y participar en jornadas comunitarias de recolección de inservibles, con actividades comunitaria e intersectoriales.

RECOMENDACIONES GENERALES

- Incorporar en todos los grupos de eventos de (Enfermedades Transmitidas Por Vectores ETV) un diagnóstico por laboratorio oportuno
- Se hace necesario el cumplimiento del lineamiento de vigilancia para el evento en relación con los ajustes de acuerdo a la definición de caso

RECOMENDACIONES PARA EVITAR EL DENGUE





BOLETIN DE ENFERMEDADES TRANSMITIDAS POR VECTORE EN EL DEPARTAMENTO DEL HUILA, HASTA SE 32

- Ponte prendas de vestir largas, Que cubran piernas y brazos
- Aplícate repelente sobre la piel y prendas de vestir.
- Usa toldillos, evita que te pique el mosquito mientras duermes
- Elimina **reservorios de agua**. Son el medio para que el mosquito que causa dengue se reproduzca.
- Presta atención a los síntomas y acude al médico si presenta fiebre, dolor de cabeza, dolores musculares y articulares, erupciones, náuseas, vomito y sangrado.

SÁQUELE LA ROJA AL DENGUE

Para evitar la enfermedad, se deben eliminar criaderos de zancudos así:

LAVAR: Con jabón y cepillo albercas y Canaletas



TAPAR: Todos los objetos que puedan reservar líquido



GIRAR: Baldes, cubetas o cualquier recipiente que acumule agua.



BOTAR: Elementos que no usemos como son las llantas, botellas



CESAR ALBERTO POLANIA SILVA
Secretario de Salud Departamental

YANETH SANCHEZ CHANTRI
Coordinadora de Vigilancia Epidemiológica

MARIA CLEMENCIA ROJAS GARCIA
Coordinadora de Laboratorio de Salud Pública y EGI

CARLOS ALBERTO LOZANO POLANCO
Coordinador del programa de ETV y ZONOSIS

MARIA FERNANDA RAMIREZ MOSQUERA
Magister en Epidemiología, VSP ETV